

Ministère de l'Economie,
des Finances et de l'Industrie



Secrétariat
d'Etat à l'Industrie



DOCUMENT PUBLIC

Appui à la police de l'eau en Midi-Pyrénées

Mise en place d'un outil d'aide de gestion des aquifères alluviaux et des nappes d'accompagnement dans la vallée de l'Ariège de Pamiers à la confluence de la Garonne (phase 1 – tranche 1)

Etude réalisée dans le cadre des actions de Service Public du BRGM fiche 98D608

J. Ricard
avec la collaboration de
F. Tilloloy

décembre 1998
R 40463



Mots clés : Ariège, plaine alluviale, bibliographie, recueil de données, recueil documents, S.I.G.

En bibliographie, ce rapport sera cité de la façon suivante :

J. Ricard (1998) - Appui à la police de l'eau en Midi-Pyrénées - Mise en place d'un outil d'aide de gestion des aquifères alluviaux et des nappes d'accompagnement dans la vallée de l'Ariège de Pamiers à la confluence de la Garonne (phase 1 - tranche 1) Rap BRGM R40463 17 p. 4 pl. 5 ann.

© BRGM 1998, ce document ne peut être reproduit en totalité ou en partie sans l'autorisation expresse du BRGM.

Synthèse

En s'appuyant sur l'expérience acquise dans la vallée de la Garonne en Tarn-et-Garonne (qui a fait l'objet du travail : Connaissance, évaluation et protection des aquifères alluviaux de Tarn-et-Garonne, rapport BRGM R39543 d'avril 1997, la DIREN Midi-Pyrénées a demandé au BRGM de réaliser une opération comparable dans la vallée de l'Ariège.

La première phase d'une telle opération consiste en l'établissement d'un modèle de fonctionnement en régime permanent des aquifères alluviaux du territoire considéré.

La première tranche de travaux liés à cette phase, réalisée en 1998, a comporté :

- * une bibliographie exhaustive ainsi qu'une extraction des informations utiles de toutes natures : quantitatives, qualitatives, situations remarquables de types ponctuel, linéaire et surfacique. Ces informations ont servi à instruire en partie la Banque de données du Sous-Sol (BSS) et en totalité un Système d'Information Géographique (SIG).
- * un complément en BSS par informatisation de la fiche d'identification de 420 points d'eau (affleurement-eau, carrière-eau, forage, gravière, puits sondage, source et piézomètres) ce qui fait passer maintenant de 450 à 869 les points disponibles dans le secteur.
- * l'établissement d'un SIG relatif aux alluvions de la plaine de l'Ariège soit en compilant de l'information soit en la créant par numérisation. Plusieurs cartes ont été réalisées :
 - situation administrative et hydrologique du système aquifère 132,
 - situation hydrologique du Syndicat Intercommunal d'Aménagement Hydraulique de la Basse Vallée de l'Ariège et du Grand Hers (S.I.A.H.B.V.A.G.H.),
 - situation hydrogéologique des secteurs d'irrigation Ariège et Grand Hers,
 - inventaire des points d'eau et des sondages à partir de la BSS.

Des contacts ont été pris auprès de différents services participant à la gestion et l'exploitation des ressources en eau de surface et souterraines de cette plaine. Ont été rencontrés :

- Monsieur Boussaguet de la Chambre d'Agriculture de Haute-Garonne,
- Monsieur Castagné de la Chambre d'Agriculture de l'Ariège,
- Messieurs Courthieux (Président), Gaussens et Giot du SIAHBVAGH.

dans le but notamment d'appréhender les conditions futures de réalisation de l'enquête hydrogéologique et environnementale de terrain.

En 1999, il conviendrait de poursuivre l'action engagée et notamment l'enquête hydrogéologique et environnementale de terrain, pour aboutir à la réalisation d'un modèle en régime permanent. Une enquête exhaustive ne sera possible qu'avec l'appui et le concours du SIAHBVAGH.

Sommaire

Synthèse	3
Sommaire	5
Introduction	7
1. Objectif	9
2. Recueil des données	11
2.1. Bibliographie	11
2.2. Instruction des fiches signalétiques de points d'eau.....	11
2.3. Collecte des documents cartographiques.....	12
2.4. Démarche de collecte de données auprès des services gestionnaires	12
2.5. Constitution d'un système d'information géographique	13
Conclusion	15
Liste des planches	16
Liste des annexes	17

Introduction

En avril 1997, le BRGM a achevé une étude en Tarn-et-Garonne concernant la connaissance et l'évaluation des principaux aquifères alluviaux de ce département. Cette étude a permis de fournir aux services chargés de la police des eaux (MISE 82) les éléments et les outils nécessaires pour une gestion pertinente quantitative des ressources disponibles, notamment pour la délivrance des autorisations de prélèvements.

En s'appuyant sur l'expérience acquise en Tarn-et-Garonne, la Direction Régionale de l'Environnement (DIREN) demande au BRGM de proposer une opération comparable concernant la vallée de l'Ariège entre Pamiers et la confluence de la Garonne. Le domaine alluvial à étudier concerne une superficie d'environ 450 km².

Pour 1998, il convenait de réaliser la tranche 1 de la phase 1, intitulée : recueil des données disponibles. Elle consistait à recueillir auprès de la Banque des données du Sous-Sol du BRGM et des différents services de l'Etat les données disponibles concernant si possible : la géométrie des aquifères (extension et épaisseur de la formation alluviale), la piézométrie, les caractéristiques hydrodynamiques, l'exploitation des nappes alluviales et le contexte hydrologique de la zone étudiée.

1. Objectif

La réalisation du modèle en régime permanent de la nappe de l'Ariège nécessitera la collecte de différentes données relatives aux rubriques qui sont généralement les suivantes :

Géométrie de l'aquifère

- topographie de la surface du territoire
- cotes du mur de l'aquifère

Conditions aux limites de l'aquifère

- limite à potentiel imposé
- limite à débit imposé
- limite étanche

Caractéristiques de l'aquifère

- perméabilités
- débits prélevés
- débits injectés
- infiltration due à la pluie
- infiltration due à l'irrigation
- piézométrie de référence qui servira de « calage au modèle » en régime permanent

Conditions aux limites des cours d'eau

- niveau ou débit des cours d'eau franchissant les limites (entrée et sortie) de l'aquifère

Réseau hydrographique avec pour chaque maille les caractéristiques suivantes

- longueur du tronçon
- largeur du tronçon
- cote du fond du lit de la rivière
- épaisseur du lit de la rivière
- débit injecté ou pompé dans la rivière
- débit amont pour les tronçons nés de source
- débit d'écoulement initial de la rivière : relation hauteur-débit
- rugosité du lit de la rivière
- pente du lit de la rivière
- arbre de branchement des affluents : numéro de l'affluent aval de chaque affluent

Si ces données, -qu'elles soient brutes, traitées ou dérivées- existent déjà dans la littérature hydrogéologique, elles seront identifiées, collectées et stockées :

- dans une Banque de données, pour être offertes aux consultations d'utilisateurs,
- dans des Bases de données, pour leur utilisation par des programmes,
- dans un Système d'Information Géographique (SIG),

suivant le type de données,

dans le cas contraire, il conviendra tout d'abord de réaliser les mesures dans une phase ultérieure d'étude puis de les stocker avant traitement.

En application du titre VIII du code minier, la lettre de mission du 21/12/89 du directeur général de l'industrie définit les actions de service public du BRGM. Les thèmes d'action de ses missions permanentes consistent en :

- Banque de données du sous-sol (BSS) : collecte, rassemblement et gestion informatisée des renseignements sur le sous-sol,
- Documentation hydrogéologique ou Banque de données des Eaux Souterraines (Bd ES) : Elaboration d'une documentation hydrogéologique systématique sur les eaux souterraines du territoire national.

C'est dans ces deux banques que nous avons stocké les données disponibles et stockerons les données futures.

2. Recueil des données

2.1. BIBLIOGRAPHIE

En premier lieu, nous avons identifié les publications, rapports et thèses concernant à des degrés divers l'hydrogéologie du secteur d'étude précédemment défini. Dix-huit documents susceptibles de présenter des sources d'information sont présentés en annexe 1. Dix de ces dix-huit ont été exploités et fait l'objet :

- d'extraction de données,
- de préparation de documents en vue d'une utilisation ultérieure en SIG.

La planche 5 indique les aires et sites linéaires et ponctuels ayant fait l'objet d'étude.

On constate qu'une modélisation mathématique hydrogéologique de cette plaine a été abordée il y a 20 ans dans le cadre de la thèse de J. J. Seguin en vue d'une prévision sur 20 ans de l'évolution de la teneur en nitrates des eaux de la nappe, en fonction d'un mode d'exploitation agricole des terres à cette époque.

Dans d'autres rapports des tentatives antérieures de bilan donnent des résultats inexploitable pour une gestion actuelle des ressources en eau de la nappe.

2.2. INSTRUCTION DES FICHES SIGNALÉTIQUES DE POINTS D'EAU

Le travail le plus important a été de réaliser la fiche signalétique informatique BSS des points d'eau identifiés dans la littérature, ayant fait l'objet d'une ou plusieurs mesures. Ces points sont identifiés par un *numéro d'indice de classement national (10 caractères)* – appelé couramment indice BSS - et d'une rubrique *désignation (6 caractères)*. Quatre cents points environ ont été saisis et instruits portant actuellement à 869 le nombre total (annexe 2).

Outre que la fiche signalétique BSS comporte plusieurs dizaines de champs utiles, l'attribution d'un indice BSS à un point d'eau permet d'utiliser la BD_ES pour le stockage des différentes données hydrogéologiques, car cette banque comporte des tables très spécialisées pouvant accueillir tous les paramètres hydrogéologiques cités ci-avant.

Ce stockage des données dans des banques spécialisées permet de palier ce qui a toujours fait défaut jusqu'à présent, la dispersion des données brutes dans de nombreux rapports sans parler des notes de calcul disparues et ce, avant l'ère micro-informatique (1980 environ). Depuis la dispersion des données sur des supports mémoire magnétique

rapidement révolus et inutilisables est une situation permanente ; de plus, ces supports sont introuvables chez les bureaux d'étude dont la fonction de stockage des données n'est pas leur métier.

La collecte et la valorisation des données anciennes mérite donc bien une méthode nationale de stockage des données. Face à la richesse et la diversité des informations disponibles dans les différentes banques sur l'eau qui répondent avant tout aux impératifs de leurs concepteurs mais difficilement à ceux de tous les utilisateurs, un langage commun au monde de l'eau a été établi : c'est le SANDRE. C'est un système fédérateur ouvert et évolutif capable de rendre compatibles et homogènes toutes les données.

Ainsi, on conçoit l'intérêt de stocker les données hydrogéologiques au fur et à mesure de leurs collectes dans de telles banques afin de pouvoir les rechercher facilement et les utiliser lors de nouvelles études préalables à de nouveaux projets. La majorité des champs de BSS sont au format SANDRE et il existe des champs complémentaires non définis dans SANDRE.

2.3. COLLECTE DE DOCUMENTS CARTOGRAPHIQUES

L'autre action a été de collecter les documents cartographiques dont on ne possède pas les données brutes ou traitées - même sous forme dactylographique - qui ont contribué à leur réalisation.

Ces documents seront scannés et géoréférencés puis numérisés à l'écran d'ordinateur avec un logiciel approprié (Map-Info) par exemple. La numérisation ne concernera que les objets cartographiques utiles comportant ou représentant une ou des mesures indispensables que l'on pourra extraire et géoréférencer pour la suite de l'étude. Tous les documents cartographiques censés être utiles ont donc été identifiés et préparés en vue du traitement décrit ci-avant. Il sont présentés en annexe 3.

2.4. DEMARCHE DE COLLECTE DE DONNEES AUPRES DES SERVICES GESTIONNAIRES

La dernière action a été de rechercher des données auprès des instances gestionnaires de l'irrigation de la plaine et d'évaluer la faisabilité des enquêtes de terrain à venir, relatives à la piézométrie et aux débits extraits dans la nappe et ceux importés par l'irrigation à partir des pompes dans les cours d'eau. Des différents services contactés, les informations suivantes ont pu être collectées :

Service	Date	personne(s) contactée(s)	Résumé des entretiens
MISE 31	05/98	Mme L. Balangé	Inventaire d'une centaine de points de prélèvement en nappe sans coordonnées date du 11/95. Le 15/07/98 reçu nouvel inventaire (annexe 4) sans coordonnées, géré par la Chambre d'Agriculture 31.
DDAF 09	05/98	M. Polizzi	Mme Cl. Gouzi s'occupe des prélèvements pour la DDAF ; à l'Institution de Montbel c'est M. Alozi qui s'en occupe basé au CG09. Les résultats d'une enquête pourraient nous être communiqués le 4/06. Nous n'avons rien reçu à ce jour.
Chambre d'Agriculture 31	3/12/98	M. J. Boussaguet	Le fichier des points d'eau exploités sans coordonnées, géré par la Chambre d'Agriculture 31 (mandataire commun) sera géoréférencé en coordonnées Lambert 3 courant janvier 1999. Les conseillers agricoles sont capables d'évaluer les besoins globaux. En connaissance des comptages sur le réseau d'irrigation, les pompages dans la nappe peuvent être évalués par différence à condition de connaître la répartition des types d'arrosage connus de la DDAF.
Chambre d'Agriculture 09	10/12/96	M. J. Castagné	C'est l'Institution de Montbel qui est mandataire commun et qui gère, en particulier, les demandes de prélèvement dans la nappe. Cette information ne semble pas être disponible en Ariège.
SIAHBVA et GH	17/12/98	MM. Courthieux, Gaussens et Giot	Le Syndicat est favorable à l'étude des ressources de la nappe alluviale. Le SEDEA souhaitant installer des compteurs sur les puits exploités des agriculteurs, toute action d'inventaire hydrogéologique pourrait être mal interprétée. Les enquêtes seraient réalisables en toute sérénité durant le second semestre après la future réunion susceptible de régler la tarification de l'eau d'irrigation provenant du réseau ou de la nappe.

En conclusion, il semble prudent de n'entreprendre l'inventaire sur le terrain que en début de second semestre 1999 ; cette époque pourrait convenir pour obtenir une carte de basses eaux utile pour le calage du modèle en régime permanent.

2.5. CONSTITUTION D'UN SYSTEME D'INFORMATION GEOGRAPHIQUE

Dans le but de bien appréhender le domaine d'étude (système aquifère n° 132 : SA 132) dans ces différentes spécificités, plusieurs cartes ont été réalisées dans un premier temps :

- carte administrative et hydrologique locale du système, composée de 6 niveaux d'information : planche 1,
- carte hydrologique régionale du système, composée de 7 niveaux d'information, permettant de situer les limites des bassins versants des cours d'eau traversant le SA 132 et la retenue de Montbel : planche 2,
- carte de situation des secteurs d'irrigation Ariège et Grand Hers, composée de 7 niveaux d'information : planche 3
- carte d'inventaire des points d'eau et sondages extraits de la BSS, composée de 15 niveaux d'information : planche 4.

L'ensemble des fichiers géoréférencés et autres sont répertoriés en annexe 5.

Conclusion

La recherche, la validation et le stockage de données anciennes ont constitué l'essentiel de cette première étape (tranche 1 de la phase 1) de l'étude, devant conduire à la réalisation d'un modèle de nappe en régime permanent.

Cette démarche a consisté en l'instruction d'environ 400 fiches signalétiques en BSS et la saisie de divers paramètres en Bd-ES ; ces deux bases offrent l'ensemble des champs susceptibles de stocker toutes les données hydrogéologiques existantes utiles.

Les documents cartographiques informatifs établis à partir de données brutes ou élaborées, actuellement indisponibles, ont été identifiés et préparés en vue d'un traitement informatique prochain afin de reconstituer les données.

Des données relatives à la zone non saturée et des données chimiques ont été identifiées et seront saisies ultérieurement en concertation avec l'ingénieur modélisateur.

Il nous a été conseillé d'organiser les enquêtes de terrain : inventaire de points d'eau, connaissance des volumes d'eau utilisés en irrigation et chimie des eaux, en début de second semestre 1999.

Cette phase préparatoire des données devra être en partie poursuivie à cause d'une grande quantité de données rassemblées à traiter.

Liste des planches

- Planche 1 Situation des études antérieures (de 1951 à 1990)
- Planche 2 Situation administrative et hydrogéologique du système aquifère 132 (SA1322)
- Planche 3 Situation hydrologique régionale du SIAHBVAGH
- Planche 4 Situation des secteurs d'irrigation Ariège et Grand Hers
- Planche 5 Inventaire des points d'eau et des sondages (extrait de la BSS)

Liste des annexes

- Annexe 1 Bibliographie relative à l'hydrogéologie de la plaine alluviale de l'Ariège
- Annexe 2 Inventaire des points d'eau et des sondages
- Annexe 3 Liste des documents cartographiques hydrogéologiques
- Annexe 4 Inventaire des prélèvements en eau souterraine, partie haute-garonnaise de la plaine de l'Ariège
- Annexe 5 Etat récapitulatif des fichiers du S.I.G.

PLANCHES

APPUI A LA POLICE DE L'EAU EN MIDI-PYRENEES
Gestion des aquifères alluviaux et des nappes d'accompagnement
Vallée de l'Ariège

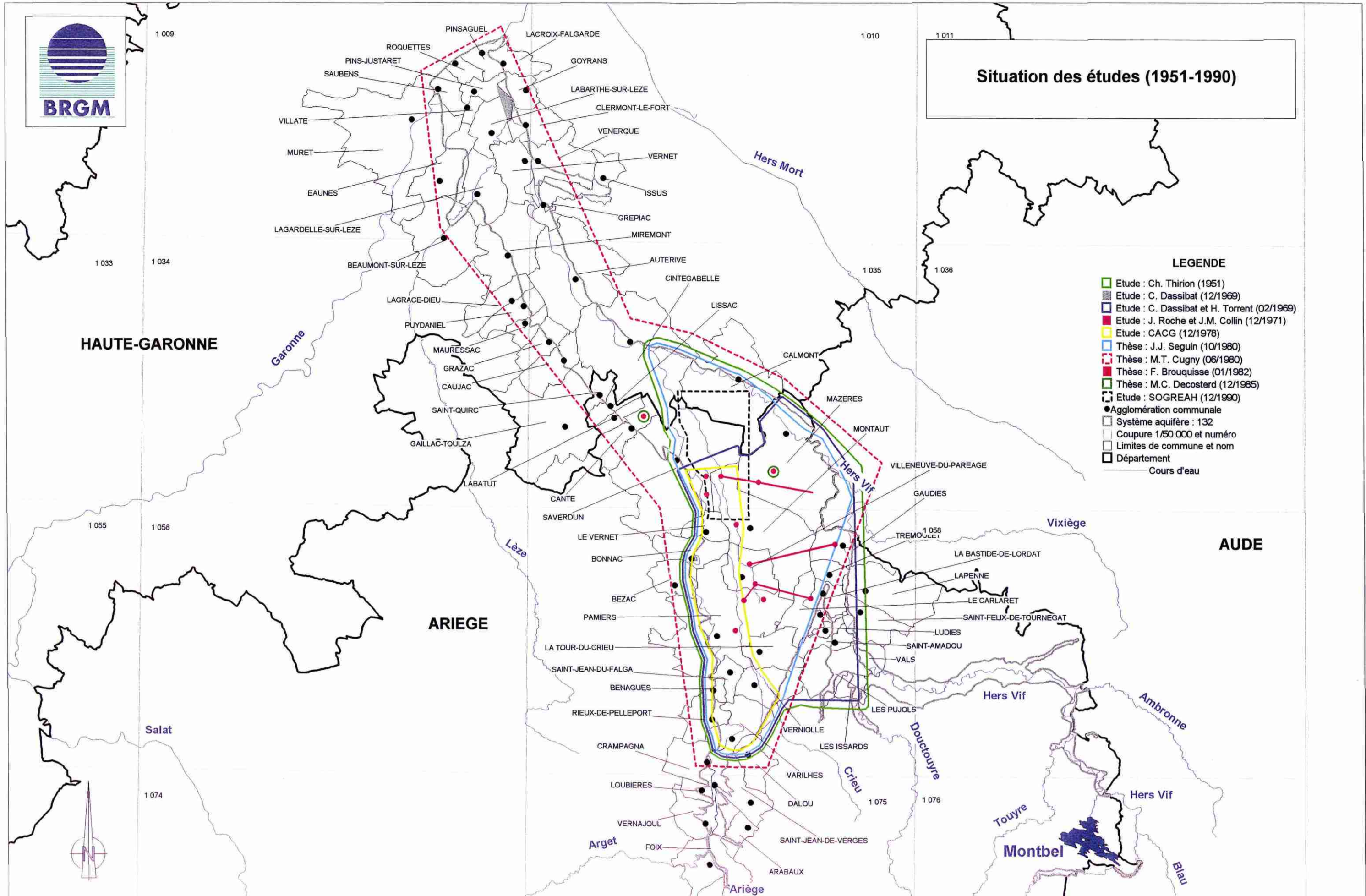

APPUI A LA POLICE DE L'EAU EN MIDI-PYRENEES
Gestion des aquifères alluviaux et des nappes d'accompagnement
Vallée de l'Ariège

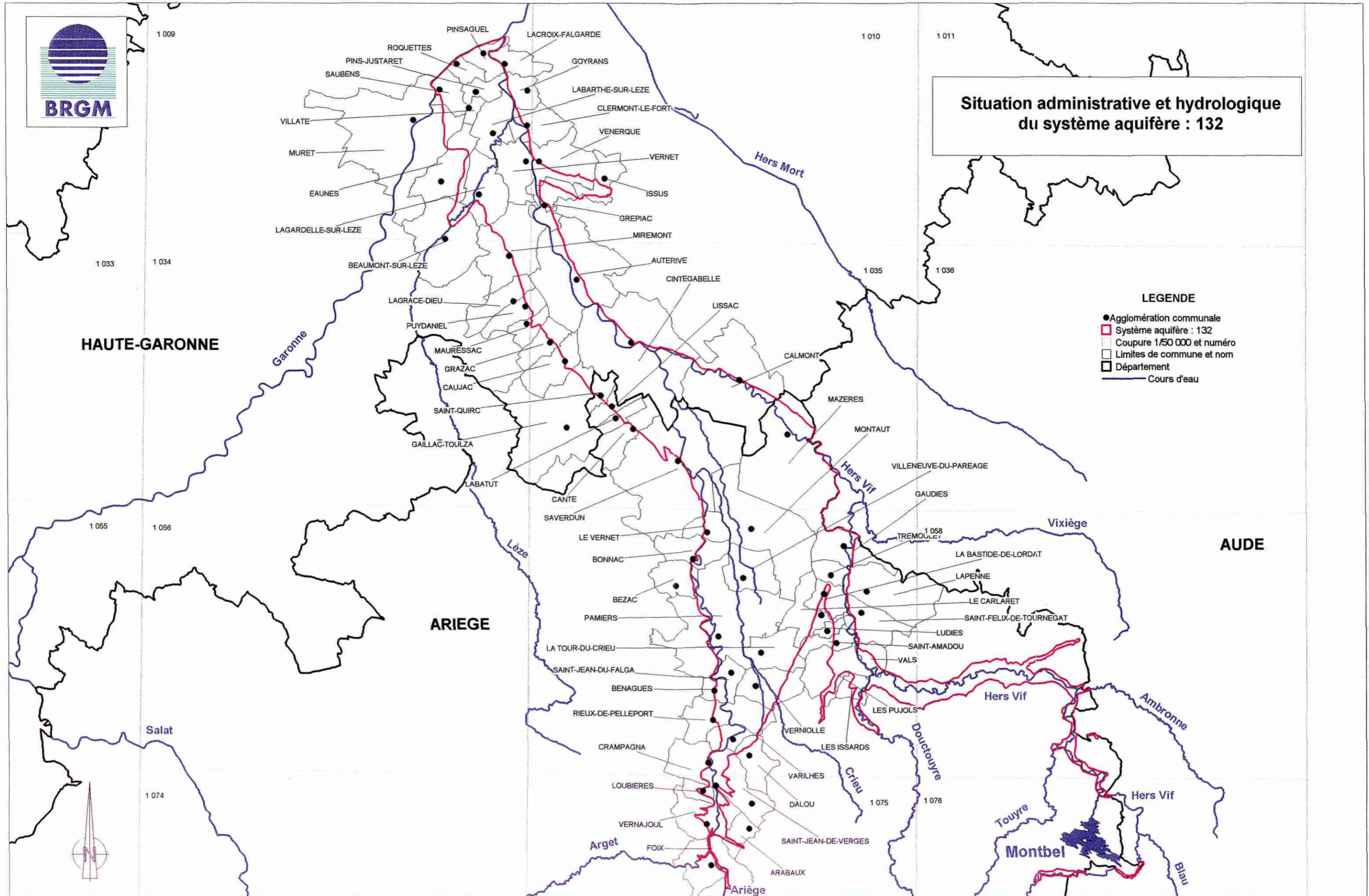

APPUI A LA POLICE DE L'EAU EN MIDI-PYRENEES
 Gestion des aquifères alluviaux et des nappes d'accompagnement
 Vallée de l'Ariège

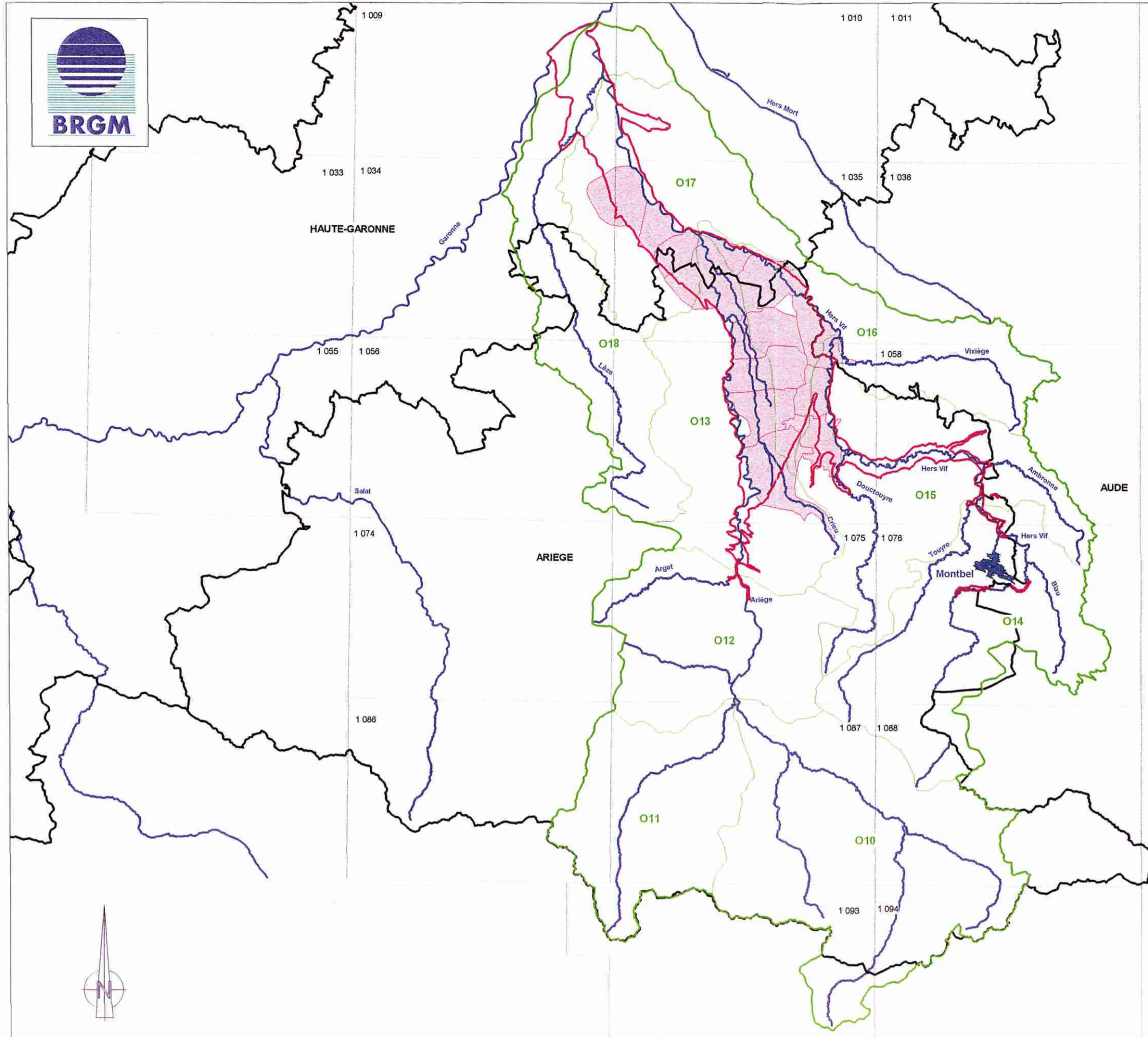

Situation hydrologique
 du
 S.I.A.H.B.V.A.G.H (*)

LEGENDE

- Sous secteur hydrographique et code
- Secteur hydrographique O1
- Système aquifère : 132
- Coupure 1/50 000 et numéro
- Département
- Cours d'eau
- Secteur d'irrigation

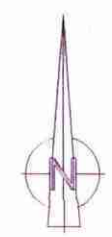

* Syndicat Intercommunal d'Aménagement Hydraulique de la Basse Vallée de l'Ariège et du Grand l'Hers

APPUI A LA POLICE DE L'EAU EN MIDI-PYRENEES
 Gestion des aquifères alluviaux et des nappes d'accompagnement
 Vallée de l'Ariège

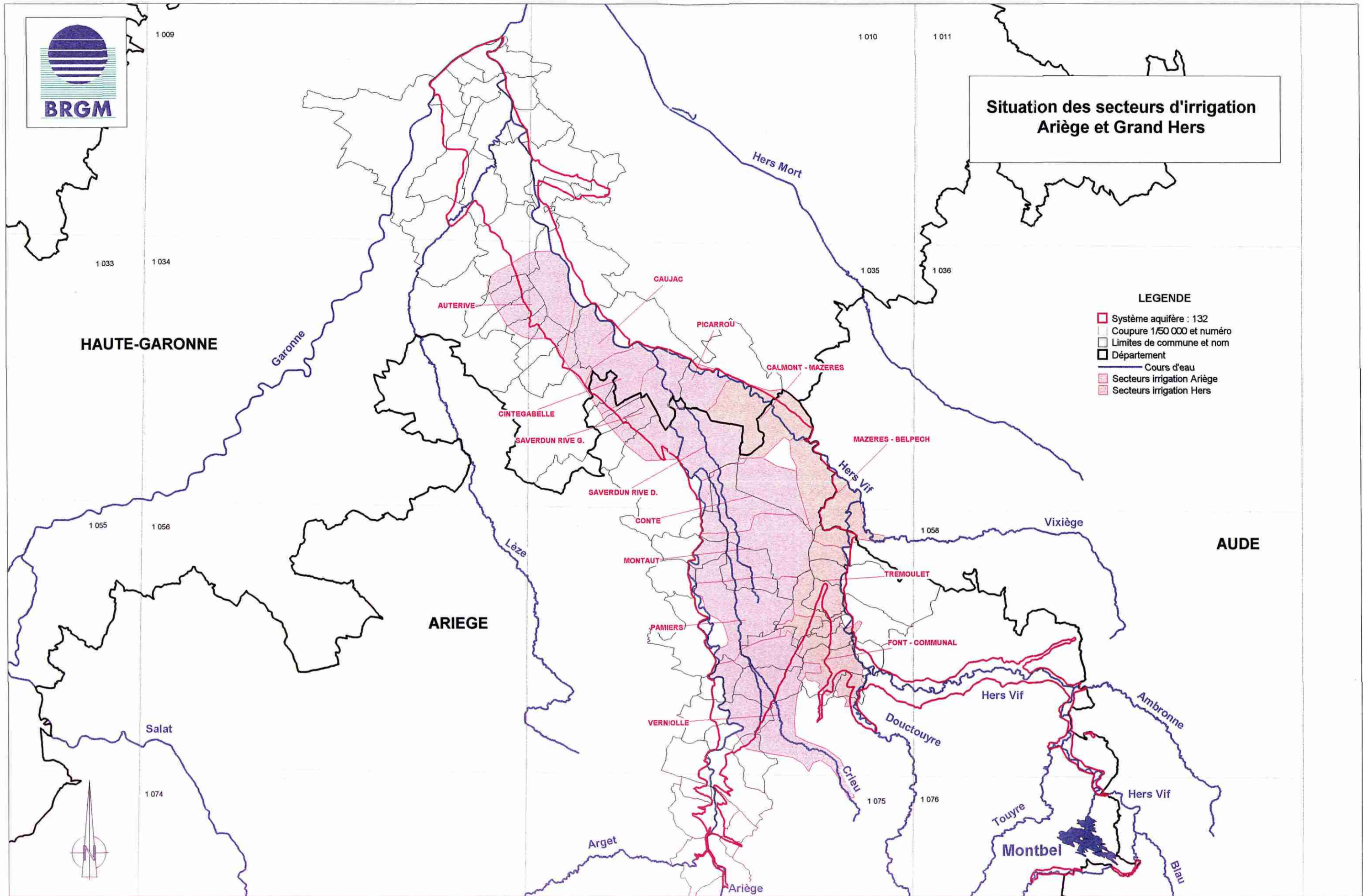

APPUI A LA POLICE DE L'EAU EN MIDI-PYRENEES
Gestion des aquifères alluviaux et des nappes d'accompagnement
Vallée de l'Ariège

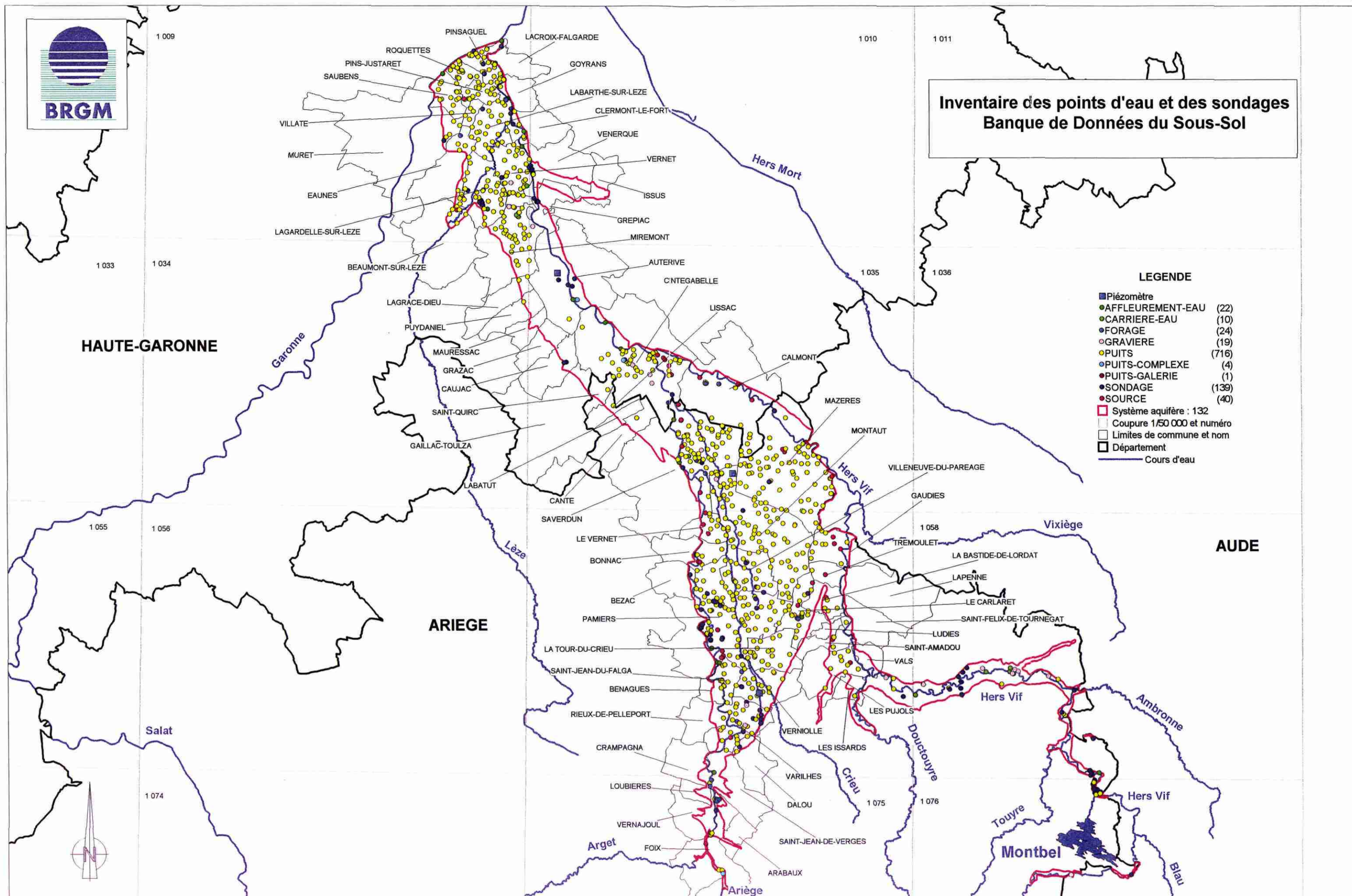

ANNEXES

n°	Département	Commune ou Région	Auteur(s)	Année	Titre	Type	Références	Code matière	Classement
1	9	BASSE-ARIEGE	Ch. Thirion	1951	L'hydrogéologie de la Grande vallée de l'Ariège entre Varilhès et le Confluent de l'Ariège de de l'Hers (plaine de la Basse-Ariège)	Publication	Imprimerie Nationale	Hy	Armoire E 3-68
2	09, 31	LABARTHE-SUR-LEZE, PINS-JUSTARET	C. Dassibat	1969	Reconnaissance hydrogéologique du confluent Ariège-Garonne	Rapport	BRGM n° 70 SGN 32 MPY	Hy	Armoire A
3	9	PAMIERIS - SAVERDUN	C. Dassibat, H. Torrent	1969	Etude hydrogéologique de la basse vallée de l'Ariège (région de Pamiers - Saverdun)	Rapport	BRGM n° 69 SGL 094 MPY	Hy	Armoire A
4	9	PAMIERIS	m	1969	Vallée de l'Ariège (Région de Pamiers) - Etude géophysique	Rapport	BRGM / CPGF Additif au rapport n° 69 SGL 94 MPY	Hy	Armoire G
5	9	PAMIERIS, SAVERDUN	J. Roche	1971	Etudes hydrogéologiques dans la plaine alluviale de l'Ariège (Région de Pamiers-Saverdun) - Rapport complémentaire	Rapport	BRGM n° 471 MPY HY	Hy	Armoire G
6	09, 31		J-M. Collin	1974	Gisement de sables et graviers dans les vals d'Ariège et de Garonne - Etat des l'exploitation et des réserves géologiques potentielles au 30/4/74	Rapport	BRGM sans n°	Mat	Armoire E 1-65
7	9	CRIEU		1978	Exploitation de la nappe alluviale du Crieu - Propositions pour une gestion de la ressource -Plaine de l'Ariège.	Rapport	CACG	Hy - Env	Armoire C 5-47
8	9	MOULIN-NEUF, VALS	J. Galharague, J. Robert, M. Sauvestre	1980	Ressources en sables et graviers de la vallée de l'Hers entre Moulin-Neuf et Vals (Ariège)	Rapport	BRGM n° 80 SGN 011 MPY et CETE n° 09 M 29 GP 18095	Mtx	Armoire G
9	9		J.J. Seguin	1980	Modélisation mathématique du transfert des pollutions azotées dans la nappe alluviale de l'Ariège	Thèse	Université Paul Sabatier - Toulouse	Hy - Env	Armoire D 2-14
10	9		M.T. Cugny	1980	Aptitude à l'aménagement de la plaine alluviale de l'Ariège Facteurs hydrogéologiques et hydropédologiques	Thèse	Université Paul Sabatier - Toulouse	Hy	Armoire D 2-39
11	9		J. Galharague, J. Robert	1981	Les granulets dans le département de l'Ariège en 1981 - Contraintes, ressources, carrières à réaménager	Rapport	BRGM n° 81 SGN 589 MPY et CETE n° 09 F 45 GP 18911	Mtx	Armoire A
12	9		F. Brouquisse	1982	Caractérisation hydrodynamique des sols pour les problèmes d'aménagement - Exemple d'application à la plaine alluviale de l'Ariège	Rapport	BRGM n° 82 SGN 106 EAU	Hy - Env	Armoire A
13	9		F. Brouquisse	1982	Etude "in-situ" des transferts hydriques dans la zone non-saturée de sols de la plaine alluviale de l'Ariège	Thèse	Université P. Sabatier - BRGM	Hy	Armoire G
14	9		J. Roche, J.C. Soulié	1982	Evaluation des ressources hydrauliques de la France - Etat des connaissances et synthèse hydrogéologique du département de l'Ariège	Rapport	BRGM n° 82 SGN 863 MPY	Hy	Armoire G
15	9		J.C. Soulié	1982	Evaluation des ressources hydrauliques de la France - Hydrogéologie de la plaine alluviale de l'Ariège	Rapport	BRGM n° 82 SGN 868 MPY	Hy	Armoire A
16	9		M-Ch. Decosterd	1985	Pollution diffuse de la nappe alluviale de l'Ariège - Etude de la contribution de cultures céréalières	Thèse	Université Paul Sabatier - Toulouse	Hy - Env	Armoire C 2-9
17	9			1990	Essai de réalimentation de la nappe de l'Ariège - Octobre 1990	Rapport	SOGREAH	Hy - Env	Armoire C 5-49
18	9			1992	Carte de la qualité des eaux superficielles du département de l'Ariège	Carte - Notice	Agence de l'Eau Adour-Garonne - décembre 1992	Hy - Env	Armoire G

APPUI A LA POLICE DE L'EAU EN MIDI-PYRENEES
Vallée de l'Ariège

Annexe : 2

INDICE	DESIGNATIO	X_OUVRAGE	Y_OUVRAGE	ZONE_LAMBE	NUM_DEPART	COMMUNE	INSEE_COMM	LIEU_DIT	NATURE	PROF_ATTIE	ZSOL	PRECISION	PROPRIETA	EXPLOITANT	PROF_EAU_S	DATE_EAU_S	COUPE_GEO
10574X0011	F	549,47	97,73	3	09	BASTIDE-DE-LORDAT(LA)	9040	LA COTE	PUITS	8,93	271,50	EPD	M. FAURE J.M. (1988)		0,83	19/08/1988	Absente
10574X0013	HY	549,48	93,73	3	09	BASTIDE-DE-LORDAT(LA)	9040	FONT D'AVAIL	SOURCE	-999,00	282,50	EPD	COMMUNE		-999,00		Absente
10574X0014	F	549,56	93,53	3	09	BASTIDE-DE-LORDAT(LA)	9040	CIBEAU	PUITS	4,15	254,00	EPD	M. MARTY, M. RIVIERE (1988)		1,29	19/08/1988	Absente
10574X0015	F	550,30	92,92	3	09	BASTIDE-DE-LORDAT(LA)	9040	LE MOULIN D'EN BAS	PUITS	3,40	253,00	EPD	M. BERNARD (1988)		1,77	19/08/1988	Absente
10574X0022	F	549,83	92,72	3	09	BASTIDE-DE-LORDAT(LA)	9040	LE PETIT BOSQ	PUITS	3,75	267,00	EPD	M. CARME (1988)		1,19	19/08/1988	Absente
10574X0023	F	549,36	92,92	3	09	BASTIDE-DE-LORDAT(LA)	9040	LE PETIT BOSQ	PUITS	6,60	271,50	EPD			2,51	19/08/1988	Absente
10577X0018	F	541,58	87,45	3	09	BENAGUES	9050	PUITS COMMUNAL	PUITS	7,35	302,00	EPD		SYNDICAT DU TERREFO	2,75	12/08/1987	Presente
10577X0020	F	541,52	86,92	3	09	BENAGUES	9050	CHARLY	PUITS	-999,00	303,00	EPD			4,70	02/10/1987	Absente
10577X0126	F	541,48	87,46	3	09	BENAGUES	9050	PUITS DE TERREFORT	PUITS	7,35	308,00	ENG		SIVOM DE TERREFORT	2,00	14/02/1988	Presente
10577X0132	S	541,58	87,53	3	09	BENAGUES	9050	RECHERCHE RESSOURCES NOUVELLES POUR AEP	SONDAGE	5,00	300,00	EPD			-999,00		Presente
10585X0005	S	559,78	88,09	3	09	BESSET	9052	PERMIS DE FOIX - SONDAGE NDR 1 NO 726	SONDAGE	22,50	289,28	RNG			-999,00		Presente
10585X0006	S	559,42	87,75	3	09	BESSET	9052	PERMIS DE FOIX - SONDAGE NDR 1 NO 725	SONDAGE	22,00	286,25	RNG			-999,00		Presente
10585X0007	S	559,65	87,35	3	09	BESSET	9052	PERMIS DE FOIX - SONDAGE NDR 1 NO 724	SONDAGE	24,00	287,58	RNG			-999,00		Presente
10585X0008	S	559,59	86,88	3	09	BESSET	9052	PERMIS DE FOIX - SONDAGE NDR 1 NO 723	SONDAGE	22,00	292,98	RNG			-999,00		Presente
10585X0009	S	559,66	86,40	3	09	BESSET	9052	PERMIS DE FOIX - SONDAGE NDR 1 NO 722	SONDAGE	22,00	294,88	RNG			-999,00		Presente
10585X0027	F	558,88	86,90	3	09	BESSET	9052	PUITS COMMUNAL	PUITS	6,98	283,00	EPD	SYNDICAT DE BESSET-COUTENS		2,90	21/09/1987	Absente
10585X0031	F	558,73	86,81	3	09	BESSET	9052	LIEU-DIT LA PLAINE	SONDAGE	12,40	284,00	EPD			3,50	30/06/1987	Presente
10572X0010	S	539,18	95,40	3	09	BEZAC	9056	AMONAG. DE LA CHUTE DE PEBERNAT (CANAL DE DRIVATION) (S1)	SONDAGE	3,50	280,00	EPD			-999,00		Presente
10572X0023	F	541,09	98,48	3	09	BONNAC	9080	BARRIERE DE LANBRINE	PUITS	8,57	272,50	EPD	S.N.C.F.		8,28	14/08/1988	Absente
10572X0024	F	540,95	95,78	3	09	BONNAC	9080	TROMDGE (PUITS COMMUNAL)	PUITS	10,40	274,00	EPD	COMMUNE		9,00	14/08/1988	Absente
10572X0025	F	540,09	96,18	3	09	BONNAC	9080	HAMEAU DE SALVAYRE	PUITS	9,90	272,00	EPD	M. SANZ (1988)		9,65	14/08/1988	Absente
10572X0027	F	540,11	96,80	3	09	BONNAC	9080	GRATIENNE	PUITS	9,40	269,00	EPD	MME ESQUERRR (1988)		8,40	14/08/1988	Absente
10572X0028	F	539,74	96,90	3	09	BONNAC	9080	PEBERNAT BIEUX	PUITS	4,70	281,50	EPD	M. BOUDDRE J.M.		2,37	14/08/1988	Absente
10572X0040	S	539,80	96,92	3	09	BONNAC	9080	AMENAGEMENT DE PEBERNAT (CENTRALE)	SONDAGE	4,10	-999,00	EPD			-999,00		Presente
10572X0045	HY	539,80	96,40	3	09	BONNAC	9080	SOURCES DE BONNAC	SOURCE	-999,00	250,00	EPD			-999,00		Absente
10572X0084	HY	539,85	96,35	3	09	BONNAC	9080	SOURCE	SOURCE	-999,00	267,00	EPD			-999,00		Absente
10573X0079	F	541,80	97,37	3	09	BONNAC	9080	JAU	PUITS	8,50	268,00	EPD	MME PONS		8,87	12/08/1988	Absente
10586X0002	S	589,38	80,37	3	09	CAMON	9074	PERMIS DE FOIX - SONDAGE NDR 2 NO 895	SONDAGE	22,00	337,79	RNG			-999,00		Presente
10586X0003	S	589,29	80,72	3	09	CAMON	9074	PERMIS DE FOIX - SONDAGE NDR 2 NO 894	SONDAGE	22,00	337,49	RNG			-999,00		Presente
10586X0005	S	589,46	80,53	3	09	CAMON	9074	PERMIS DE FOIX - SONDAGE NDR 2 NO 450	SONDAGE	18,80	338,16	RNG			-999,00		Presente
10586X0006	S	589,33	80,73	3	09	CAMON	9074	PERMIS DE FOIX - SONDAGE NDR 2 NO 451	SONDAGE	22,00	343,29	RNG			-999,00		Presente
10586X0014	S	589,59	83,11	3	09	CAMON	9074	PERMIS DE FOIX - SONDAGE NDR 2 NO 459	SONDAGE	18,00	385,20	RNG			-999,00		Presente
10586X0028	HY	570,00	80,55	3	09	CAMON	9074	PROJET CREATION DE LAGUNES DE TRAITEMENT DES EAUX USEES DE CAMON	AFFLEUREMENT-EAU	1,50	340,00	EPD			-999,00		Presente
10762X0031	S	570,15	79,11	3	09	CAMON	9074	SONDAGE NDR 3 N.585	SONDAGE	18,00	349,95	RNG			-999,00		Presente
10762X0032	S	569,85	79,31	3	09	CAMON	9074	SONDAGE NDR 3 N.584	SONDAGE	18,00	348,19	RNG			-999,00		Presente
10762X0033	S	569,55	79,88	3	09	CAMON	9074	SONDAGE NDR 3 N.583	SONDAGE	22,00	344,69	RNG			-999,00		Presente
10762X0035	S	569,86	79,03	3	09	CAMON	9074	SONDAGE NDR 2 N.689	SONDAGE	22,00	350,58	RNG			-999,00		Presente
10762X0036	S	569,82	79,38	3	09	CAMON	9074	SONDAGE NDR 2 N.688	SONDAGE	22,00	345,17	RNG			-999,00		Presente
10762X0037	S	569,54	79,70	3	09	CAMON	9074	SONDAGE NDR 2 N.687	SONDAGE	-999,00	344,71	RNG			-999,00		Presente
10762X0058	S	569,55	79,88	3	09	CAMON	9074	SONDAGE NDR 2 N.190	SONDAGE	18,00	344,89	RNG			-999,00		Presente
10762X0059	S	569,86	80,02	3	09	CAMON	9074	SONDAGE NDR 2 N.189	SONDAGE	18,00	343,02	RNG			-999,00		Presente
10762X0063	F	569,76	78,90	3	09	CAMON	9074	SERVOLLES	PUITS	4,00	349,00	EPD	COMMUNE		3,55	05/01/1988	Presente
10762X0064	F	570,08	79,00	3	09	CAMON	9074	SERVOLLES	PUITS	7,05	348,00	EPD	COMMUNE		3,37	21/10/1988	Presente
10762X0087	F	569,82	79,82	3	09	CAMON	9074	PUITS COMMUNAL AEP	PUITS	5,00	345,00	EPD			3,60	29/08/1979	Absente
10762X0108	HY	569,58	79,72	3	09	CAMON	9074	PRISE D'EAU S/ L'HERS	AFFLEUREMENT-EAU	-999,00	340,00	EPD		SYNDICAT DE PRODUCT	-999,00		Absente
10356X0084	F	535,18	107,25	3	09	CANTE	9078	BAGATELLE	PUITS	9,00	222,00	EPD	E.A.R.L. ARGELES LE VIEUX, LES BACCARETS 31550 CINTEGABELLE		6,00	20/11/1998	Absente
10573X0044	F	546,85	92,80	3	09	CARLARET(LE)	9081	BAILLUSSIO	PUITS	3,00	295,50	EPD	M. METGE		0,37	19/08/1988	Absente
10573X0045	F	547,30	92,24	3	09	CARLARET(LE)	9081	BORDENEUVE	PUITS	3,87	293,00	EPD	M. CHAUBET A.		0,17	19/08/1988	Absente
10573X0046	HY	547,60	92,23	3	09	CARLARET(LE)	9081	RUISSEAU DE L'ESTAUT	AFFLEUREMENT-EAU	-999,00	292,00	EPD			1,42	19/08/1988	Absente
10573X0047	F	548,07	92,40	3	09	CARLARET(LE)	9081	PUITS DE L'ANCIENNE STATION DE CARLERET	PUITS	9,00	296,50	EPD	COMMUNE		8,66	19/08/1988	Absente
10573X0048	F	548,12	92,72	3	09	CARLARET(LE)	9081	LE RAMIE	PUITS	6,20	295,00	EPD			4,13	19/08/1988	Absente
10573X0049	F	547,81	92,40	3	09	CARLARET(LE)	9081	LA BOUSCARRE ET LABORIE	PUITS	7,58	291,50	EPD	GAEC LA LA BOUSCARRE	GAEC LA BOUSCARRE	0,04	19/08/1988	Absente
10573X0050	HY	548,44	94,82	3	09	CARLARET(LE)	9081	RIVES	SOURCE	-999,00	276,00	EPD			0,00	08/08/1988	Absente
10573X0051	F	548,36	94,30	3	09	CARLARET(LE)	9081	CARDEILLAC	PUITS	3,31	281,00	EPD	M. TEYCHENNE EDOUARD		1,45	08/08/1988	Absente
10573X0055	F	547,35	94,58	3	09	CARLARET(LE)	9081	PEGROS	PUITS	2,55	284,80	EPD			0,80	08/08/1988	Absente
10573X0062	F	547,85	93,92	3	09	CARLARET(LE)	9081	PUITS A 300 M. W D'ESPARVIE	PUITS	6,07	286,50	EPD			1,31	07/08/1988	Absente
10573X0063	F	547,45	93,45	3	09	CARLARET(LE)	9081	DOMAINE DE FOURTANIE -CENTRE DE REEDUCATION POUR ENFANTS	PUITS	4,87	288,00	EPD	CENTRE DE REEDUCATION		1,83	07/08/1988	Absente
10573X0064	HY	547,32	93,14	3	09	CARLARET(LE)	9081	ST GENES	SOURCE	-999,00	288,50	EPD			0,00	07/08/1988	Absente
10573X0066	F	547,38	91,82	3	09	CARLARET(LE)	9081	LA MAISON NEUVE	PUITS	4,25	297,50	EPD			1,80	19/08/1988	Absente
10573X0069	F	547,12	90,70	3	09	CARLARET(LE)	9081	BARDAILLE	PUITS	5,62	305,00	EPD	M. MALLEA		1,92	19/08/1988	Absente
10573X0137	S	548,08	94,02	3	09	CARLARET(LE)	9081	ZONE D'ESPARVIE	SONDAGE	10,00	285,00	EPD			0,44	12/02/1971	Presente
10573X0159	F	547,28	92,16	3	09	CARLARET(LE)	9081	BORDENEUVE DE HAUT	FORAGE	11,00	283,00	EPD	BERTHOMIEU GEORGES		-999,00		Absente
10573X0180	F	547,35	92,10	3	09	CARLARET(LE)	9081	BORDENEUVE DE HAUT	FORAGE	10,00	292,10	EPD	BERTHOMIEU GEORGES		-999,00		Absente
10573X0182	F	546,82	92,44	3	09	CARLARET(LE)	9081	LA BOUSCARRE PUIITS N.1	PUITS	8,50	293,00	EPD	GAEC LA BOUSCARRE	GAEC	-999,00		Absente
10573X0183	F	547,04	92,40	3	09	CARLARET(LE)	9081	LA BOUSCARRE PUIITS DE REPRISE	PUITS	6,00	292,00	EPD	GAEC LA BOUSCARRE	GAEC	-999,00		Absente
10573X0184	F																

APPUI A LA POLICE DE L'EAU EN MIDI-PYRENEES
Vallée de l'Ariège

Annexe : 2

INDICE	DESIGNATO	X_OUVRAGE	Y_OUVRAGE	ZONE_LAMBE	NUM_DEPART	COMMUNE	INSEE_COMM	LEU_DIF	NATURE	PROF_ATTEN	ZSOL	PRECISION	PROPRIETA	EXPLOITANT	PROF_EAU_S	DATE_EAU_S	COUPE_GEO
10573X00173	F	546,85	82,35	3	09	CARLARET(LE)	9081	BALUSSIO	PUITS	10,00	294,00	EPD		EARL DE GASQUET,GAS	-999,00		Absente
10580X00031	F	566,98	87,58	3	09	CAZALS-DES-BAYLES	9069	BEDOU	PUITS	5,10	310,00	EPD	GAEC DU PAREYRE	GAEC	1,80	11/03/1993	Absente
10752X00003	F	540,84	79,52	3	09	CRAMPAGNA	9103	FORAGE LES VERGES NORD	FORAGE	-999,00	353,00	EPD			-999,00		Absente
10752X00114	F	540,83	79,75	3	09	CRAMPAGNA	9103	PUITS	PUITS	9,85	350,00	EPD			3,20	18/05/1988	Presente
10752X0016	F	540,81	79,74	3	09	CRAMPAGNA	9103	PUITS DE CAPTAGE	PUITS	8,00	350,00	EPD			3,20	24/04/1985	Presente
10577X00076	F	543,45	83,29	3	09	DALOU	9104	BARRIERE SNCF - 59 CHEMIN DE VAILLES A ST.FALIX DE RIEURTORT	PUITS	16,55	339,50	EPD	SNCF (1988)		14,45	18/08/1988	Absente
10577X00095	F	542,85	82,15	3	09	DALOU	9104	MOULIN DE DALOU	PUITS	16,15	348,00	EPD	M. BAVY (1988)		6,70	20/08/1988	Absente
10752X00001	F	541,20	78,42	3	09	FOIX	9122	PERMILLAC	PUITS	9,98	365,00	EPD	ETAT		8,88	13/12/1983	Absente
10752X00002	F	540,81	75,98	3	09	FOIX	9122	ABATTOIR	PUITS	4,40	367,00	EPD			2,60	13/12/1983	Absente
10752X00004	F	541,01	78,54	3	09	FOIX	9122	FORAGE MILITAIRE DE PERMILLAC	PUITS	8,80	354,00	EPD			2,20	08/04/1984	Absente
10752X0010	S	541,10	77,70	3	09	FOIX	9122	BARRAGE DE LABARRE (SONDAGE N3)	SONDAGE	20,00	357,58	RNG			-999,00		Absente
10752X00022	HY	540,32	75,17	3	09	FOIX	9122	SOURCE SAINTE HELENE	SOURCE	-999,00	370,00	EPD			-999,00		Absente
10753X00034	F	541,32	73,20	3	09	FOIX	9122	LAYROULE (P.1)	PUITS	11,50	385,81	RNG			7,50	01/03/1971	Absente
10753X00038	F	541,58	73,18	3	09	FOIX	9122	LAYROULE (P.2)	PUITS	-999,00	388,00	RNG			6,40	01/03/1971	Absente
10753X00037	F	541,45	73,22	3	09	FOIX	9122	LAYROULE (P.3)	PUITS	13,50	388,40	RNG			6,70	01/03/1971	Absente
10753X00038	P	541,82	72,95	3	09	FOIX	9122	LAYROULE	PUITS-COMPLEXE	33,00	390,00	EPD		COMMUNE	-999,00		Absente
10573X00072	F	548,70	87,82	3	09	GAUDIES	9132	LANAT	PUITS	6,00	287,50	EPD	M. DESARUS L.		1,00	20/08/1988	Absente
10573X00073	F	548,44	87,15	3	09	GAUDIES	9132	LOGE	PUITS	6,00	271,00	EPD	M. COMBE RENÉ		4,35	20/08/1988	Absente
10573X00074	F	548,35	86,86	3	09	GAUDIES	9132	BALES	PUITS	6,22	271,50	EPD	M. LAUSAC		5,52	20/08/1988	Absente
10574X00001	F	549,19	88,73	3	09	GAUDIES	9132	BARTHE	PUITS	-999,00	261,50	EPD	M. JOINAL (1988)		-999,00		Absente
10574X00002	F	548,98	88,97	3	09	GAUDIES	9132	BARTHE	PUITS	5,50	250,00	EPD	M. JOINAL (1988)		1,25	31/05/1988	Presente
10574X00003	F	549,24	87,72	3	09	GAUDIES	9132	TRIBOIRE	PUITS	9,10	273,20	EPD	M. VILLEROUX (1988)		8,20	18/08/1988	Absente
10574X00004	HY	550,12	87,77	3	09	GAUDIES	9132	FONTVILAINE	SOURCE	-999,00	282,50	EPD			-999,00		Absente
10574X00005	HY	550,04	88,27	3	09	GAUDIES	9132	CATALA	SOURCE	-999,00	261,00	EPD			-999,00		Absente
10574X00006	F	551,10	87,88	3	09	GAUDIES	9132	LE MOULIN	PUITS	4,50	243,00	EPD			3,00	18/08/1988	Presente
10574X00018	HY	550,80	87,38	3	09	GAUDIES	9132	FERRIERES	SOURCE	-999,00	252,00	EPD			-999,00		Absente
10574X00019	F	550,83	88,24	3	09	GAUDIES	9132	LARDEME	PUITS	4,75	248,80	EPD	COMMUNE		4,25	20/08/1988	Absente
10578X00030	F	551,80	88,30	3	09	ISSARDS(LES)	9145	STATION DE POMPAGE	PUITS	-999,00	283,00	EPD	COMMUNE	SYNDICAT DU DOUCTO	-999,00		Absente
10580X00018	S	507,24	85,10	3	09	LAGARDE	9150	PLAINE ALLUVIALE DE L'HERS	SONDAGE	-999,00	300,00	EPD			-999,00		Absente
10355X00023	F	533,40	108,17	3	09	LISSAC	9170	LISSAC - PARCELLE ZC3	PUITS	9,00	218,00	EPD	VERGUIN JACQUES LISSAC 09700		-999,00		Absente
10585X00041	C	556,80	87,18	3	09	MANSES	9180	MOUDOUNE	GRAVIERE	-999,00	277,50	EPD			-999,00		Absente
10580X00041	C	556,78	87,20	3	09	MANSES	9180	MONDOUNE	GRAVIERE	-999,00	279,00	EPD		SABLIERE DU RAZES A	-999,00		Absente
10357X00001	F	544,88	104,25	3	09	MAZERES	9185	L'ETOILE	PUITS	7,00	248,00	EPD			6,10	03/05/1988	Presente
10357X00002	F	548,12	103,80	3	09	MAZERES	9185	LE COUSINIER - PUIITS DE LA FERME	PUITS	5,87	246,50	EPD			4,20	07/05/1988	Absente
10357X00003	F	548,08	103,15	3	09	MAZERES	9185	PROPRIETE LE RECTEUR	PUITS	6,13	250,00	EPD	M. PONS (EN 1988)		1,48	07/05/1988	Presente
10357X00004	F	547,85	103,80	3	09	MAZERES	9185	LE CABANOU - PUIITS DE LA FERME	PUITS	3,75	248,00	EPD	M. PUJOL (EN 1988)		1,70	09/05/1988	Absente
10357X00005	F	548,10	104,30	3	09	MAZERES	9185	RAVANEL - PUIITS DE LA FERME	PUITS	4,65	233,60	EPD	M. SERRE (EN 1988)		3,44	09/05/1988	Absente
10357X00006	F	547,87	104,55	3	09	MAZERES	9185	LA BORDE-NEUVE - PUIITS DE LA FERME	PUITS	5,45	241,40	EPD	M. ROU PIERRE (1988)		3,84	09/05/1988	Presente
10357X00007	F	547,47	104,70	3	09	MAZERES	9185	L'ALBROSL - PUIITS DANS LE JARDIN	PUITS	8,24	244,00	EPD	M. CASENEUVE (EN 1988)		4,38	09/05/1988	Absente
10357X00008	F	547,44	105,08	3	09	MAZERES	9185	BORDE-BASSE D'EN HAUT - PUIITS DE LA FERME	PUITS	6,37	242,00	EPD	M. SERRE (EN 1988)		5,33	09/05/1988	Absente
10357X00009	F	547,28	104,94	3	09	MAZERES	9185	DOMAINE DE SAVOLE	PUITS	6,87	246,50	EPD	M. MIR (EN 1988)		1,10	09/05/1988	Absente
10357X00010	F	547,14	103,98	3	09	MAZERES	9185	SAVOLE - PUIITS DE LA FERME	PUITS	5,25	247,50	EPD	M. MIR (EN 1988)		2,42	09/05/1988	Absente
10357X00011	F	547,28	102,70	3	09	MAZERES	9185	LA QUEILLERIE - PUIITS DE LA FERME	PUITS	5,09	252,00	EPD	MME COUARDE (EN 1988)		3,42	08/05/1988	Absente
10357X00012	F	547,72	100,24	3	09	MAZERES	9185	LE SALTRD - PUIITS D L'EST DE LA FERME	PUITS	7,45	261,70	EPD	M. CUGIVE (EN 1988)		1,31	10/05/1988	Presente
10357X00013	F	547,02	102,21	3	09	MAZERES	9185	LESSPINASSIERE - PUIITS DE LA FERME	PUITS	3,88	253,00	EPD	M. COUMEL (EN 1988)		3,37	10/05/1988	Absente
10357X00015	F	547,82	100,87	3	09	MAZERES	9185	CLAVIER-DU-POINT	PUITS	5,57	257,35	EPD			2,55	10/05/1988	Absente
10357X00016	F	548,20	101,08	3	09	MAZERES	9185	LE PETIT CLAVIER	PUITS	7,00	258,50	EPD			0,00		Absente
10357X00017	F	548,75	100,72	3	09	MAZERES	9185	SARRADOT	PUITS	4,80	259,00	EPD	M. BRUNETTE (EN 1988)		2,68	10/05/1988	Absente
10357X00019	F	545,20	105,00	3	09	MAZERES	9185	POTRUS	PUITS	6,40	242,00	EPD	M. BORDE (EN 1988)		4,75	13/05/1988	Absente
10357X00020	F	548,28	102,52	3	09	MAZERES	9185	LE GALINIER	PUITS	6,77	253,00	EPD	M. SANEGR JOSEPH (EN 1971)		2,17	13/05/1988	Absente
10357X00022	F	548,88	102,24	3	09	MAZERES	9185	GARAUD	PUITS	4,24	254,00	EPD	M. MULLER GASTON (EN 1988)		3,05	14/05/1988	Presente
10357X00023	F	548,18	105,08	3	09	MAZERES	9185	ROUL	PUITS	2,71	227,00	EPD	M. MARTI JULIEN (EN 1988)		2,80	14/05/1988	Absente
10357X00024	F	548,58	104,44	3	09	MAZERES	9185	MARROT	PUITS	6,08	227,50	EPD	M. ARNAUT (EN 1988)		5,00	14/05/1988	Absente
10357X00025	F	545,98	104,40	3	09	MAZERES	9185	L'EMBOGEO	PUITS	5,25	248,00	EPD	M. DUTIL (EN 1988)		4,40	15/05/1988	Absente
10357X00026	F	545,50	104,17	3	09	MAZERES	9185	L'EMBEGE	PUITS	6,85	248,80	EPD	M. COURTHIEU J. (EN 1988)		5,20	15/05/1988	Presente
10357X00027	F	545,08	103,57	3	09	MAZERES	9185	PROUILLE	PUITS	7,15	248,80	EPD	M. LABORDE FRANCOIS (EN 1988)		6,60	15/05/1988	Absente
10357X00028	F	544,98	103,54	3	09	MAZERES	9185	PROUILLE	PUITS	8,90	249,00	EPD	M. LABORDE FRANCOIS (EN 1988)		6,60	15/05/1988	Absente
10357X00029	F	545,82	103,28	3	09	MAZERES	9185	SERMET	PUITS	4,45	250,20	EPD	M. DURAND (EN 1988)		3,38	15/05/1988	Absente
10357X00030	F	547,00	103,04	3	09	MAZERES	9185	LE COUVENT	PUITS	6,50	251,50	EPD	M. NICOLE (EN 1988)		3,65	15/05/1988	Absente
10357X00031	F	544,48	103,42	3	09	MAZERES	9185	LE PINIER	PUITS	5,80	249,10	RNG	MM SAUDRE ET GALLI		5,15	15/05/1988	Absente
10357X00032	F	544,50	102,84	3	09	MAZERES	9185	ST. LOUIS	PUITS	3,90	251,00	EPD	MM. DEJEAN ET BERNARD (EN 1988)		2,88	15/05/1988	Absente
10357X00033	F	544,71	101,88	3	09	MAZERES	9185	LE CANOU	PUITS	4,58	255,30	EPD	M. REULIER JEAN-PIERRE (EN 1988)		3,05	18/05/1988	Presente
10357X00034	F	544,41	101,58	3	09	MAZERES	9185	MESTRIBDS	PUITS	7,94	257,50	EPD	M. REULIER JEAN-CLAUDE (EN 1988)		3,35	15/05/1988	Presente
10357X00035	F	544,11	101,28	3	09	MAZERES	9185	LA BARTHOTE	PUITS	8,20	258,00	EPD	M. COCHET GERMAIN (EN 1988)		3,65	15/05/1988	Presente
10357X00036	F	544,05	101,08														

APPUI A LA POLICE DE L'EAU EN MIDI-PYRENEES
Vallée de l'Ariège

Annexe : 2

INDICE	DESIGNATO	X_OUVRAGE	Y_OUVRAGE	ZONE_LARGE	NUM_DEPART	COMMUNE	INSEE_COMM	LIEU_DIT	NATURE	PROF_ATTEN	ZSOL	PRECISION	PROPRIETA	EXPLOITANT	PROF_EAU_S	DATE_EAU_S	COUPE_GEOI
10357X0039	F	546,14	103,82	3	09	MAZERES	9185	L'ESTANQUE	PUITS	6,46	248,00	EPD	MME SUZANNE LANGLADE (EN 1988)		4,80	16/05/1938	Absente
10357X0040	F	546,70	103,88	3	09	MAZERES	9185	LE BOUTOU	PUITS	5,53	247,00	EPD	M. MANZIN (EN 1988)		4,58	16/05/1988	Absente
10357X0041	F	546,94	103,20	3	09	MAZERES	9185	LA BOULBONNE	PUITS	7,80	250,00	EPD	M. THOMAS (EN 1988)		3,23	16/05/1988	Presente
10357X0042	F	545,95	101,83	3	09	MAZERES	9185	CAMEFORT	PUITS	3,84	256,00	EPD	M. CUQ REND (EN 1988)		2,34	16/05/1988	Absente
10357X0043	F	543,66	103,70	3	09	MAZERES	9185	BONZOM	PUITS	7,18	248,00	EPD	M. BOIVE PIERRE (EN 1988)		3,28	21/05/1988	Absente
10357X0044	F	543,72	103,84	3	09	MAZERES	9185	BONSOM	PUITS	7,72	247,00	EPD	L7 BIUVE OUIERRE (EB 1988)		3,95	21/05/1988	Absente
10357X0045	F	543,42	102,08	3	09	MAZERES	9185	LE CONTO	PUITS	5,10	252,90	EPD			3,69	21/05/1988	Absente
10357X0046	F	543,65	103,08	3	09	MAZERES	9185	BARAGNOU	PUITS	3,35	249,40	EPD	M. SANDRO (EN 1988)		3,07	21/05/1988	Absente
10357X0047	F	543,85	103,12	3	09	MAZERES	9185	LANGENOLLE NORD	PUITS	4,25	249,94	RNG	M. SERRE		2,75	21/05/1988	Absente
10357X0048	F	544,37	103,92	3	09	MAZERES	9185	TARTIFUME	PUITS	5,70	246,80	RNG	M. DOLMENG PAUL (1988)		4,95	21/05/1988	Absente
10357X0049	F	543,79	104,20	3	09	MAZERES	9185	REDON	PUITS	3,80	245,02	RNG	M. DEJEAN ARTHUR (1988)		2,75	21/05/1988	Absente
10357X0050	F	543,00	103,73	3	09	MAZERES	9185	LES PIGNOS	PUITS	7,50	247,20	EPD	M. PAUL MISTOU (EN 1988)		7,38	21/05/1988	Absente
10357X0051	F	543,35	103,82	3	09	MAZERES	9185	LES PIGNOS	PUITS	8,12	247,00	EPD	M. PAUL MISTAU (EN 1988)		5,29	21/05/1988	Presente
10357X0052	F	546,10	100,37	3	09	MAZERES	9185	SOUROUILLE	PUITS	6,18	261,00	EPD	M. GASSIER (EN 1988)		0,45	04/08/1988	Absente
10357X0058	F	547,78	105,30	3	09	MAZERES	9185	BORDE BASSE	PUITS	3,86	226,00	EPD	M. DUBOIS (EN 1988)		1,45	14/05/1988	Absente
10357X0069	F	545,20	105,75	3	09	MAZERES	9185	ALLIERES PARCELLE ZI 11	PUITS	8,00	241,00	EPD	M. DEJEAN CLAUDE (1988)	VERGE JOEL	3,27	13/05/1988	Absente
10357X0071	S	545,15	102,45	3	09	MAZERES	9185	ZONE DU GALINIER (S1)	SONDAGE	16,50	253,00	EPD			2,40	16/12/1970	Presente
10357X0073	F	546,20	104,90	3	09	MAZERES	9185		PUITS	-999,00	237,00	EPD			-999,00		Absente
10357X0076	HY	546,20	104,90	3	09	MAZERES	9185	SOURCE NASSAURE	SOURCE	-999,00	237,00	EPD			-999,00		Absente
10357X0078	S	545,58	107,80	3	09	MAZERES	9185	PROJET DE STATION POMPAGE LIEU DIT ROQUEFORT (S1)	SONDAGE	14,00	220,00	EPD			-999,00		Presente
10357X0079	S	545,58	107,82	3	09	MAZERES	9185	PROJET DE STATION POMPAGE LIEU DIT ROQUEFORT (S2)	SONDAGE	12,00	220,00	EPD			-999,00		Presente
10357X0090	F	546,44	107,28	3	09	MAZERES	9185	LA BOURDETTE	PUITS	4,00	224,50	EPD	BERNARD PHILIPPE		-999,00		Absente
10357X0101	F	543,01	103,72	3	09	MAZERES	9185	LES PIGNES	PUITS	-999,00	248,10	RNG	PARTICULIER		6,39	25/09/1987	Absente
10357X0102	F	543,54	103,65	3	09	MAZERES	9185	BONZOM	PUITS	-999,00	247,56	RNG	PARTICULIER		3,81	25/09/1987	Absente
10357X0103	F	542,99	102,35	3	09	MAZERES	9185	LA GRANGEOTTE	PUITS	-999,00	252,80	RNG	PARTICULIER		4,80	25/09/1987	Absente
10358X0001	F	548,80	102,88	3	09	MAZERES	9185	DOMAINE DE PALOSSE	PUITS	7,15	248,00	EPD			3,40	24/08/1971	Presente
10358X0007	F	548,96	101,55	3	09	MAZERES	9185	FONTFRODE	PUITS	7,38	252,50	EPD	M. DEJEAN (EN 1988)		6,38	14/05/1988	Absente
10358X0008	F	548,90	101,54	3	09	MAZERES	9185	FONTFRODE	PUITS	8,80	252,50	EPD	M. DEJEAN (EN 1988)		5,50	14/05/1988	Presente
10358X0009	F	548,84	102,05	3	09	MAZERES	9185	LA GUINGETTE	PUITS	5,85	251,80	EPD	M. BOZE (EN 1988)		4,85	10/05/1988	Absente
10358X0010	F	548,48	101,95	3	09	MAZERES	9185	GAUS	PUITS	9,00	253,00	EPD			8,00	10/05/1988	Absente
10358X0011	F	548,50	103,14	3	09	MAZERES	9185	PLAISANCE	PUITS	3,93	248,40	EPD	MME LANGLADE SUZANNE (EN 1988)		2,28	10/05/1988	Absente
10358X0012	HY	548,96	102,83	3	09	MAZERES	9185	PALOSSE	SOURCE	-999,00	245,00	EPD			-999,00		Absente
10358X0013	F	548,86	102,70	3	09	MAZERES	9185	PALOSSE - PUITS DE LA FERME	PUITS	7,20	248,00	EPD	M. LIVORATE		4,00	09/05/1988	Presente
10358X0014	F	548,30	100,61	3	09	MAZERES	9185	LA PRADE - PUITS DE LA FERME	PUITS	2,75	255,00	EPD	M. JEAN ESCALES (EN 1988)		1,30	10/05/1988	Presente
10358X0015	F	548,86	103,80	3	09	MAZERES	9185	BENAZET	PUITS	5,30	234,00	EPD	M. GARDOS (EN 1988)		3,00	14/05/1988	Presente
10358X0018	F	548,87	104,29	3	09	MAZERES	9185	BENAZET	PUITS	6,00	231,00	EPD	M. GARDOS (1988)		3,75	14/05/1988	Absente
10673X0126	F	548,34	100,19	3	09	MAZERES	9185	MOURRES	PUITS	4,75	262,80	EPD	M. COURTHIEU		3,05	04/08/1988	Absente
10673X0127	F	548,74	99,32	3	09	MAZERES	9185	ST MICHEL	PUITS	6,50	263,50	EPD	M. COURZAUD		3,81	31/05/1988	Presente
10673X0128	F	547,82	100,20	3	09	MAZERES	9185	LE SALTRE PUITS AU SUD DE LA FERME	PUITS	5,73	261,80	EPD	M. CUJIVES PIERRE	GAEC DU SALTRE	1,15	10/05/1988	Absente
10585X0004	S	580,05	88,41	3	09	MIREPOIX	9194	PERMIS DE FOIX - SONDAGE NDR 1 NO 727	SONDAGE	22,00	293,94	RNG			-999,00		Presente
10585X0030	F	582,70	87,18	3	09	MIREPOIX	9194	PUITS PRES DU LIEU DIT LONGCHAMPARAULETTES 1	PUITS	8,90	305,00	EPD	ARIEGE		4,00	01/12/1967	Absente
10585X0036	C	583,35	88,40	3	09	MIREPOIX	9194	ARIBAUD LOUIS SABLIERE DU RAZES	CARRIERE-EAU	4,00	300,00	EPD	ARIBAUD LOUIS SABLIERE DU RAZES		-999,00		Absente
10585X0037	C	581,50	88,10	3	09	MIREPOIX	9194	SOCIETE D'EXPLOITATION DES ETABLISSEMENTS RESCANIERES	CARRIERE-EAU	-999,00	289,00	EPD	ETABLISSEMENT RESCANIERES		-999,00		Absente
10585X0038	C	583,30	88,10	3	09	MIREPOIX	9194	VIDAL RENE DRAGAGE	CARRIERE-EAU	7,00	292,00	EPD	VIDAL RENE ROUTE DE LAVELANET - MIREPOIX		-999,00		Absente
10585X0042	C	581,24	88,38	3	09	MIREPOIX	9194	SENESE	GRAVIERE	-999,00	293,00	EPD		RESCANIERES ETS.	-999,00		Absente
10586X0017	S	583,58	87,98	3	09	MIREPOIX	9194	SONDAGE AU LIEU-DIT MAYRIAL	SONDAGE	5,80	296,00	EPD			5,20	30/11/1967	Presente
10586X0035	C	583,70	88,29	3	09	MIREPOIX	9194	BREIL DES DEMOISELLES	GRAVIERE	-999,00	301,00	EPD		SABLIERE DU RAZES A	-999,00		Absente
10586X0036	C	583,96	88,14	3	09	MIREPOIX	9194	LE MAYRAL	GRAVIERE	-999,00	300,00	EPD		SEE VIDAL RENE	-999,00		Absente
10586X0037	C	583,50	87,98	3	09	MIREPOIX	9194	LE MAYRAL	GRAVIERE	-999,00	300,00	EPD		SEE VIDAL RENE	-999,00		Absente
10358X0002	F	541,28	102,98	3	09	MONTAUT	9199	LA GINESTE - ETABLISSEMENT CAZALS	PUITS	9,87	245,00	EPD	ETABLISSEMENT CAZALS		8,10	21/05/1988	Absente
10358X0003	F	541,00	101,74	3	09	MONTAUT	9199	LALMA	PUITS	6,66	249,25	EPD	M. ANDRIEU		5,41	21/05/1988	Absente
10358X0004	F	541,48	101,18	3	09	MONTAUT	9199	LE PEGULIER	PUITS	6,83	251,50	EPD	M. LLE SAPIN		5,73	21/05/1988	Absente
10357X0021	F	542,43	103,09	3	09	MONTAUT	9199	LES VERNESSES	PUITS	8,50	245,50	EPD	M. COURTIEU		4,80	13/05/1988	Presente
10357X0063	F	542,42	100,63	3	09	MONTAUT	9199	NICOL-VIEUX	PUITS	9,47	255,00	EPD	M. AMBID JOSPEH (EN 1988)		3,97	13/05/1988	Absente
10357X0054	F	541,71	100,54	3	09	MONTAUT	9199	PEYROUTET	PUITS	8,48	254,60	EPD	M. FORI		5,88	13/05/1988	Absente
10357X0055	F	542,32	101,55	3	09	MONTAUT	9199	FOURCADE	PUITS	6,15	251,50	EPD	M. BARRE (EN 1988)		5,25	21/05/1988	Absente
10357X0056	F	542,56	102,33	3	09	MONTAUT	9199	DUROU	PUITS	8,00	448,87	RNG	M. PONS (1988)		3,74	25/09/1987	Absente
10357X0057	F	542,24	102,59	3	09	MONTAUT	9199	GARUSTEL	PUITS	6,50	247,50	EPD	M. RUFFAT (EN 1988)		5,58	21/05/1988	Absente
10357X0058	F	541,81	103,13	3	09	MONTAUT	9199	VERNOU	PUITS	7,15	245,05	RNG	M. ROUAN		6,12	21/05/1988	Absente
10357X0059	F	541,51	102,11	3	09	MONTAUT	9199	LA CABANNE	PUITS	7,05	249,25	RNG	M. SERRET (1988)		8,08	21/05/1988	Absente
10357X0060	F	545,51	100,32	3	09	MONTAUT	9199	SOUROUILLE	PUITS	5,11	261,20	EPD	M. GASSIER (EN 1988)		0,74	04/08/1988	Presente
10357X0061	F	546,50	100,28	3	09	MONTAUT	9199	CACHAU	PUITS	2,10	259,80	EPD	M. FOREY (EN 1988)		1,45	04/08/1988	Absente
10357X0062	F	544,14	100,88	3	09	MONTAUT	9199	BOURTONLY	PUITS	6,25	261,40	EPD	M. HENRI CARRETIER (EN 1988)		4,00	05/08/1988	Presente
10357X0063	F	544,57	100,84	3	09	MONTAUT	9199	MAILLARD	PUITS	5,15	261,50	EPD	MME SANDRO (1988)		3,70	05/08/1988	Presente
10357X0064	F	544,82	100,88	3	0												

APPUI A LA POLICE DE L'EAU EN MIDI-PYRENEES
Vallée de l'Ariège

Annexe : 2

INDICE	DESIGNATO	X_OUVRAGE	Y_OUVRAGE	ZONE_LAMBE	NUM_DEPART	COMUNE	INSEE_COMM	LIEU_DIT	NATURE	PROF_ATTEN	PROF_ZOL	PRECISION	PROPRIETA	EXPLOITANT	PROF_EAU_S	DATE_EAU_S	COUPE_GEO
10357X0070	S	542,50	103,08	3	09	MONTAUT	9199	ZONE DES VERNESES (S1)	SONDAGE	15,20	246,00	EPD			4,70	03/12/1970	Presente
10357X0081	S	543,20	100,28	3	09	MONTAUT	9199	CHATEAU D'EAU CONTE (S1)	SONDAGE	19,80	293,00	EPD			4,80	01/11/1978	Presente
10357X0083	F	541,81	103,05	3	09	MONTAUT	9199	VERNOU	PUITS	9,00	244,70	EPD	EARL DU VERNOU	EARL	-999,00		Absente
10357X0087	F	541,80	101,43	3	09	MONTAUT	9199	ALMA	PUITS	10,00	251,00	EPD	M. FORI YVES		-999,00		Absente
10357X0088	F	542,04	101,10	3	09	MONTAUT	9199	FOURCADE	PUITS	10,00	252,50	EPD	M. FORI YVES		-999,00		Absente
10357X0104	F	541,99	102,04	3	09	MONTAUT	9199	DUROU	PUITS	-999,00	248,56	RNG	PARTICULIER				Absente
10573X0052	F	547,19	95,80	3	09	MONTAUT	9199	BALAGUIER	PUITS	3,45	281,50	EPD			4,91	25/09/1997	Absente
10573X0053	F	548,90	95,00	3	09	MONTAUT	9199	JANISSOU	PUITS	3,00	283,80	EPD	M. VILLEROUX		0,85	08/08/1968	Absente
10573X0054	F	548,47	94,58	3	09	MONTAUT	9199	PRÉS DU LIEU DITJANISSOU	PUITS	4,13	288,00	EPD			0,72	08/08/1968	Absente
10573X0056	F	545,94	94,80	3	09	MONTAUT	9199	PEYRET	PUITS	5,12	284,80	EPD			1,48	08/08/1968	Absente
10573X0057	F	548,14	93,88	3	09	MONTAUT	9199	SIRATS NEUFS	PUITS	3,20	288,80	EPD	M. VILLEROUX		0,73	07/08/1968	Absente
10573X0061	F	548,97	93,75	3	09	MONTAUT	9199	RAULET	PUITS	5,05	288,50	EPD	M. BROUSSE		1,32	07/08/1968	Absente
10573X0075	F	547,90	95,08	3	09	MONTAUT	9199	COUMELOUGE	PUITS	8,00	277,50	EPD	MME MAURETTE ET FILS; 41 A. DES MNIMES TOULOUSE		4,40	20/08/1968	Absente
10573X0082	F	543,00	99,76	3	09	MONTAUT	9199	COUSSINET	PUITS	7,50	295,00	EPD	M. NICOLE		5,78	11/08/1968	Absente
10573X0083	F	542,42	98,10	3	09	MONTAUT	9199	RESSEGUE	PUITS	7,95	284,00	EPD	M. SCOTTO JOSEPH		4,58	12/08/1968	Absente
10573X0084	F	542,30	98,02	3	09	MONTAUT	9199	RESSEGUE	PUITS	8,20	285,70	EPD	M. SCOTTO JOSEPH		4,42	12/08/1968	Absente
10573X0086	F	543,23	99,38	3	09	MONTAUT	9199	BUFFET	PUITS	8,89	288,00	EPD			6,42	11/08/1968	Absente
10573X0087	F	542,98	98,53	3	09	MONTAUT	9199	FOURRAM	PUITS	7,70	287,00	EPD	M. RHODES		6,24	11/08/1968	Absente
10573X0089	F	543,20	97,89	3	09	MONTAUT	9199	COUNLS	PUITS	4,20	270,30	EPD			2,03	11/08/1968	Absente
10573X0097	F	545,35	96,54	3	09	MONTAUT	9199	LA GARNASSE	PUITS	4,50	277,70	EPD	M. SOULLA		1,02	11/08/1968	Absente
10573X0098	F	544,89	97,28	3	09	MONTAUT	9199	LOUBE NEUF	PUITS	4,60	274,70	EPD	M. GILBERT DONAT		3,20	07/08/1968	Absente
10573X0099	F	546,08	96,35	3	09	MONTAUT	9199	BORDE NEUVE	PUITS	6,15	278,50	EPD	T		2,30	08/08/1968	Absente
10573X0100	F	546,72	96,02	3	09	MONTAUT	9199	LANSAC	PUITS	5,05	279,00	EPD			0,78	07/08/1968	Absente
10573X0101	F	546,59	96,48	3	09	MONTAUT	9199	CRAMPAGUE	PUITS	4,58	277,30	EPD			1,87	07/08/1968	Absente
10573X0102	F	547,28	96,97	3	09	MONTAUT	9199	CRIEU-PUITS DE COMMUNE	PUITS	3,80	273,80	EPD	COMMUNE		1,10	07/08/1968	Absente
10573X0103	F	547,74	97,05	3	09	MONTAUT	9199	PORTETENY	PUITS	6,20	273,70	EPD	M. CHAROU		4,90	07/08/1968	Absente
10573X0104	F	548,10	97,64	3	09	MONTAUT	9199	LE CARLANAT	PUITS	3,75	269,25	EPD	M. ANGUILE-AVIGNON		2,55	07/08/1968	Absente
10573X0105	F	546,58	97,89	3	09	MONTAUT	9199	RIGAUDET	PUITS	3,05	270,80	EPD	M. FAURE ALBERT LES PUJOLS		0,99	07/08/1968	Absente
10573X0106	F	545,03	98,66	3	09	MONTAUT	9199	MOURIES	PUITS	7,45	268,20	EPD	MME DUMUR MONTAUT		1,15	07/08/1968	Absente
10573X0107	F	545,46	97,74	3	09	MONTAUT	9199	GUILLOUTY	PUITS	7,37	271,00	EPD	MME DUMUR MONTAUT		1,25	07/08/1968	Presente
10573X0108	F	544,42	97,84	3	09	MONTAUT	9199	CAPET	PUITS	4,50	270,20	EPD	M. BLAZI		2,58	07/03/1968	Presente
10573X0110	F	543,90	98,21	3	09	MONTAUT	9199	LES ROUANETS	PUITS	4,10	269,90	EPD	M. PICQUEMAL		2,08	08/08/1968	Absente
10573X0111	F	544,40	98,54	3	09	MONTAUT	9199	BELLECOSTE	PUITS	7,20	268,70	EPD	M. PUJOL		3,23	08/08/1968	Presente
10573X0112	F	544,02	98,50	3	09	MONTAUT	9199	BELLECOSTE	PUITS	4,80	269,80	EPD	M. PUJOL		3,07	08/08/1968	Absente
10573X0113	F	544,08	98,80	3	09	MONTAUT	9199	BELLECOSTE	PUITS	6,15	271,10	EPD	M. SERNIS ROGER		4,25	08/08/1968	Absente
10573X0114	F	544,13	99,04	3	09	MONTAUT	9199	BORDETTE	PUITS	7,13	271,00	EPD	MME VILLEROUX		5,15	08/08/1968	Absente
10573X0115	F	544,98	99,88	3	09	MONTAUT	9199	LA GRANGE NEUVE	PUITS	4,18	264,88	EPD			1,99	05/08/1968	Presente
10573X0116	F	544,38	100,08	3	09	MONTAUT	9199	LA GRANGE VIEILLE	PUITS	-999,00	268,00	EPD			3,35	05/08/1968	Absente
10573X0117	F	548,22	99,30	3	09	MONTAUT	9199	LE FABA	PUITS	4,00	285,00	EPD	M. FOURNIER		2,32	04/08/1968	Absente
10573X0118	F	545,22	99,44	3	09	MONTAUT	9199	NICOULET	PUITS	3,15	284,80	EPD	M. DOUSSEAT VICTOR		1,48	04/08/1968	Absente
10573X0119	F	545,80	99,08	3	09	MONTAUT	9199	POUTAUT	PUITS	5,07	284,40	EPD	M. PUJOL		2,98	04/08/1968	Absente
10573X0120	F	545,42	98,50	3	09	MONTAUT	9199	CARRIERE	PUITS	7,00	269,00	EPD	M. DEUJEAN		0,98	04/08/1968	Absente
10573X0121	F	545,58	98,42	3	09	MONTAUT	9199	CARRIERE	PUITS	4,00	269,00	EPD	M. DEUJEAN		1,21	04/08/1968	Absente
10573X0122	F	548,33	98,13	3	09	MONTAUT	9199	L'HOPITAL	PUITS	3,37	270,00	EPD	M. SAINTBLANCA (LA TOUR DU CRIEU)		1,08	04/08/1968	Absente
10573X0123	F	547,15	99,22	3	09	MONTAUT	9199	DOMAINE DE ST BERNARD	PUITS	5,50	268,00	EPD	M. FLOSI		4,98	04/08/1968	Absente
10573X0124	F	547,11	99,15	3	09	MONTAUT	9199	DOMAINE DE ST BERNARD	PUITS	8,80	265,80	EPD	M. FLOSI		4,78	04/08/1968	Absente
10573X0129	F	541,89	99,70	3	09	MONTAUT	9199	ROYAT	PUITS	8,50	257,00	EPD	M. GIANESINI VIRGILIE		5,84	13/05/1968	Absente
10573X0130	F	542,97	99,38	3	09	MONTAUT	9199	LA GRAUSSE	PUITS	5,00	258,50	EPD	M. AURIOL FORTUNE		3,65	21/05/1968	Absente
10573X0143	F	542,05	98,85	3	09	MONTAUT	9199		PUITS	8,00	265,50	EPD			-999,00		Absente
10573X0145	F	543,80	99,20	3	09	MONTAUT	9199	ANCIEN CAPTAGE COMMUNAL	PUITS	-999,00	301,00	EPD	COMMUNE DE MONTAUT		4,80	31/12/1892	Absente
10573X0148	F	542,10	98,84	3	09	MONTAUT	9199	PUITS COMMUNAL	PUITS	12,40	261,60	RNG			4,00	01/06/1972	Presente
10573X0156	F	546,58	94,05	3	09	MONTAUT	9199	LES SIRATS VIEUX	PUITS	10,00	287,50	EPD	M. MENDIELA JP		-999,00		Absente
10573X0158	F	542,10	98,98	3	09	MONTAUT	9199	JEAN D'ARNAUDE	PUITS	10,00	281,00	EPD	PIQUEMAL DIDIER		-999,00		Absente
10573X0161	F	544,58	97,50	3	09	MONTAUT	9199	CHAPOTE	PUITS	9,00	272,50	EPD	PEDOUSSAUT LOUIS		-999,00		Absente
10763X0001	S	572,41	72,87	3	09	MONTBEL	9200	SONDAGE POUR PROSPECTION SISMIQUE - NDR 5 NO 248	SONDAGE	18,00	391,07	RNG			-999,00		Presente
10586X0021	S	568,18	86,77	3	09	MOULIN-NEUF	9213	CD 728 RECONSTRUCTION PONT SUR LAMBRONNE (S1RD)	SONDAGE	13,00	310,00	EPD			6,90	28/09/1977	Presente
10586X0022	S	568,19	86,74	3	09	MOULIN-NEUF	9213	CD 728 RECONSTRUCTION PONT SUR LAMBRONNE (S2RG)	SONDAGE	13,00	310,00	EPD			-999,00		Presente
10586X0023	F	567,35	84,98	3	09	MOULIN-NEUF	9213	PUITS DE TREZIERIS 2 LA REDONDE	PUITS	7,50	318,00	MO1	SYNDICAT SUD ORIENTAL DE LA MONTAGNE NOIRE		2,20	08/02/1978	Absente
10586X0025	F	567,47	84,87	3	09	MOULIN-NEUF	9213	PUITS DE TREZIERIS 1 LA REDONDE	PUITS	7,40	318,00	MO1	SYNDICAT SUD ORIENTAL DE LA MONTAGNE NOIRE		2,00	08/02/1978	Presente
10572X0011	F	540,20	94,82	3	09	PAMIERS	9225	RAMONDE	PUITS	14,65	277,35	EPD	M. GOISET (1968)		10,05	13/08/1968	Absente
10572X0012	F	539,85	95,00	3	09	PAMIERS	9225	RAMONDE CHATEAU	PUITS	15,23	288,38	EPD	M. CLARAC (1968)		2,77	13/08/1968	Absente
10572X0013	F	539,85	94,36	3	09	PAMIERS	9225	L'AGNELET	PUITS	6,40	284,35	EPD	M. CLARAC (1968)		2,45	13/08/1968	Absente
10572X0014	F	539,98	94,27	3	09	PAMIERS	9225	LAVALETTE	PUITS	13,35	270,45	EPD	M. EYCHAINÉ (1968)		3,40	13/08/1968	Absente
10572X0015	F	540,17	93,24	3	09	PAMIERS	9225	LA CAVALERIE	PUITS	18,95	280,00	EPD	LA CAVALERIE		15,10	13/08/1968	Absente
10572X0016	F	540,28	93,74	3	09	PAMIERS	9225	FENDEILLE	PUITS	5,15	264,40	EPD	M. CLARAC (1968)		4,67	13/08/1968	Absente
10572X0017	F	540,68	92,74	3	09	PAMIERS	9225	BOURGES	PUITS	27,88	288,00	EPD			17,43	18/08/1968	Absente
10572X0018	F	540,82	93,44	3	09	PAMIERS	9225	ROQUES LE VIEUX	PUITS	10,05	284,90	EPD	MME VVE GRUON (1968)		6,92	13/08/1968	Absente

APPUI A LA POLICE DE L'EAU EN MIDI-PYRENEES
Vallée de l'Ariège

Annexe : 2

INDICE	DESIGNATO	X_OUVRAGE	Y_OUVRAGE	ZONE_LAMBE	NUM_DEPART	COMMUNE	INSEE_COMM	LIEU_DIT	NATURE	PROF_ATTEN	ZSOL	PRECISION	PROPRIETA	EXPLOITANT	PROF_EAU_S	DATE_EAU_S	COUPE_GEO
10572X0019	F	541,80	94,87	3	09	PAMIERIS	9225	LABUS	PUITS	10,60	279,00	EPD			9,37	13/08/1968	Absente
10572X0020	F	541,00	94,12	3	09	PAMIERIS	9225	GILET LE NEUF	PUITS	10,60	282,25	EPD	MME Tournesang (1968)		10,32	13/08/1968	Absente
10572X0021	F	541,22	93,87	3	09	PAMIERIS	9225	LE CAPELLAS	PUITS	11,20	284,50	EPD	M. J. Lavigne (1968)		10,00	12/08/1968	Absente
10572X0022	F	541,16	93,18	3	09	PAMIERIS	9225	LESTRADE	PUITS	10,20	286,60	EPD	MME Roubichou (1968)		9,80	12/08/1968	Absente
10572X0026	F	539,72	95,72	3	09	PAMIERIS	9225	LA MONGE	PUITS	8,35	271,40	EPD	M. CLAUSTRE (1968)		7,40	14/06/1968	Absente
10572X0036	S	540,00	92,78	3	09	PAMIERIS	9225	AMENAGEMENT DE PEBERNAT (PRISE D'EAU) (FORAGE N01)	SONDAGE	7,50	285,00	EPD			-999,00		Presente
10572X0041	F	540,82	92,78	3	09	PAMIERIS	9225	PUITS CITERNE - COTE DE LA CAVALERIE	PUITS	21,00	288,00	EPD			-999,00		Presente
10572X0042	F	540,75	92,71	3	09	PAMIERIS	9225	COTE DE LA CAVALERIE	PUITS	12,30	287,00	EPD			7,74	24/08/1971	Presente
10572X0048	HY	541,28	91,28	3	09	PAMIERIS	9225	SCÉ STE NATHALENE - PRES DU CIMETIERE DE PAMIERIS	SOURCE	-999,00	280,00	EPD			-999,00		Absente
10572X0051	S	540,98	93,43	3	09	PAMIERIS	9225	RN20 DEVIATION PAMIERIS - FRETABLIS. CHEMIN DE CAPELLAS (S1)	SONDAGE	10,50	286,50	RNG			-999,00		Presente
10572X0052	S	541,09	93,36	3	09	PAMIERIS	9225	RN20 DEVIATION PAMIER - FRANCHIS. VOIE SNCF (S1)	SONDAGE	15,00	1288,10	RNG			8,50	30/08/1974	Presente
10572X0053	S	541,11	93,34	3	09	PAMIERIS	9225	RN20 DEVIATION PAMIER - FRANCHIS. VOIE SNCF (S2)	SONDAGE	10,50	285,18	RNG			-999,00		Presente
10572X0054	S	540,71	90,50	3	09	PAMIERIS	9225	HOPITAL GENERAL PAMIERIS (S1)	SONDAGE	5,00	285,00	EPD			999,80	22/01/1975	Presente
10572X0055	S	540,71	90,53	3	09	PAMIERIS	9225	HOPITAL GENERAL PAMIERIS (S2)	SONDAGE	8,00	284,00	EPD			2,00	23/01/1975	Presente
10572X0056	S	540,74	90,50	3	09	PAMIERIS	9225	HOPITAL GENERAL PAMIERIS (F1)	SONDAGE	4,00	285,00	EPD			2,00	23/01/1975	Presente
10572X0057	S	540,74	90,53	3	09	PAMIERIS	9225	HOPITAL GENERAL PAMIERIS (F2)	SONDAGE	4,00	284,00	EPD			1,80	23/01/1975	Presente
10572X0058	S	540,72	90,53	3	09	PAMIERIS	9225	HOPITAL GENERAL PAMIERIS (F3)	SONDAGE	3,30	284,00	EPD			1,70	23/01/1975	Presente
10572X0059	S	540,99	93,46	3	09	PAMIERIS	9225	AMENAG. RN 20 DEVIATION PAMIERIS RETABLIS. CHEMIN CAPELLAS (S1)	SONDAGE	11,00	285,57	RNG			-999,00		Presente
10572X0060	S	541,09	93,40	3	09	PAMIERIS	9225	AMENAG. RN 20 - DEVIATION PAMIERIS FRANCHIS. VOIE FERREE (S1)	SONDAGE	10,80	286,25	RNG			-999,00		Presente
10572X0061	S	541,09	93,40	3	09	PAMIERIS	9225	AMENAG. RN 20 - DEVIATION PAMIERIS FRANCHIS. VOIE FERREE (S1BIS)	SONDAGE	6,00	285,20	RNG			-999,00		Presente
10572X0062	S	541,12	93,39	3	09	PAMIERIS	9225	AMENAG. RN 20 - DEVIATION PAMIERIS FRANCHIS. VOIE FERREE (S2)	SONDAGE	10,70	285,81	RNG			-999,00		Presente
10572X0066	F	540,69	91,85	3	09	PAMIERIS	9225	PAPETERIES ET CARTONNERIES DE L'ARIEGE	PUITS	-999,00	270,00	EPD	PAPETERIES ET CARTONNERIES DE L'ARIEGE		-999,00		Absente
10572X0067	S	540,42	90,88	3	09	PAMIERIS	9225	USINE CREUSOT LOIRE, PRESSE DE 20.000 TONNES (SP1)	SONDAGE	20,05	282,00	EPD			3,00	20/07/1981	Presente
10572X0068	S	540,42	90,97	3	09	PAMIERIS	9225	USINE CREUSOT LOIRE, BATIMENTS GROSSES FORGES (S3)	SONDAGE	20,30	282,00	EPD			5,30	28/07/1981	Presente
10572X0069	S	540,50	94,00	3	09	PAMIERIS	9225	RN20, DEVIATION DE PAMIERIS RETABLIS. BRETELLE NORD (S1)	SONDAGE	10,00	283,83	RNG			-999,00		Presente
10572X0072	S	540,08	91,80	3	09	PAMIERIS	9225	USINE METALLURGIQUE AIR FORGE FZ.1	SONDAGE	11,50	273,00	EPD	USINE METALLURGIQUE		10,30	01/08/1989	Absente
10572X0073	F	540,78	91,22	3	09	PAMIERIS	9225	USINE METALLURGIQUE AIR FORGE - PUIITS MAFFRE	PUITS	-999,00	277,50	EPD			-999,00		Absente
10572X0074	F	540,55	91,35	3	09	PAMIERIS	9225	USINE METALLURGIQUE AIR FORGE - PUIITS CATALA	PUITS	-999,00	280,00	EPD			-999,00		Absente
10572X0075	F	540,45	90,98	3	09	PAMIERIS	9225	USINE METALLURGIQUE AIR FORGE - PUIITS DU JARDIN, PUIITS EXTERIEUR (PUITS	-999,00	280,00	EPD			-999,00		Absente
10572X0078	S	540,12	91,68	3	09	PAMIERIS	9225	USINE FORTECH PZ.2B	SONDAGE	9,80	273,00	EPD	USINE FORTECH		8,58	05/09/1995	Presente
10572X0079	S	539,99	91,54	3	09	PAMIERIS	9225	USINE FORTECH PZ.3	SONDAGE	14,50	273,00	EPD	USINE FORTECH		11,27	01/09/1995	Presente
10572X0080	S	540,05	91,57	3	09	PAMIERIS	9225	USINE FORTECH PZ.4	SONDAGE	14,00	275,00	EPD	USINE FORTECH		13,48	12/09/1995	Presente
10572X0081	S	539,95	91,35	3	09	PAMIERIS	9225	USINE FORTECH PZ.5	SONDAGE	16,00	270,00	EPD	USINE FORTECH		12,94	08/09/1995	Presente
10572X0082	S	540,00	91,40	3	09	PAMIERIS	9225	USINE FORTECH PZ.6	SONDAGE	12,00	270,00	EPD	USINE FORTECH		9,88	08/09/1995	Presente
10572X0083	S	540,08	91,83	3	09	PAMIERIS	9225	USINE FORTECH PZ.2A	SONDAGE	4,20	273,00	EPD	USINE FORTECH		-999,00		Presente
10572X0084	S	540,72	90,82	3	09	PAMIERIS	9225	LYCEE DE PAMIERIS	SONDAGE	11,00	277,00	EPD			-999,00		Presente
10572X0087	F	539,88	93,00	3	09	PAMIERIS	9225	LA TUILERIE LESSOUBIE	PUITS	5,00	264,50	EPD		CHAUSSON GERARD LE	-999,00		Absente
10573X0005	F	542,99	94,04	3	09	PAMIERIS	9225	ROBERT	PUITS	8,10	283,00	EPD	M. MARRAST		6,03	11/08/1968	Absente
10573X0006	F	542,45	93,66	3	09	PAMIERIS	9225	RIVIERE LE NEUF	PUITS	9,27	286,50	EPD	M. LOUIS DELPECH		7,17	11/08/1968	Absente
10573X0007	F	541,82	92,89	3	09	PAMIERIS	9225	RIVIERE LE VIEUX	PUITS	9,60	287,50	EPD	M. POURCHART		8,45	11/08/1968	Absente
10573X0008	F	542,39	92,82	3	09	PAMIERIS	9225	LACOLLE	PUITS	9,80	290,00	EPD	M. CROUSSIAC		7,70	11/08/1968	Absente
10573X0009	F	542,37	93,66	3	09	PAMIERIS	9225	VIGNOLE DE SALVETORTE	PUITS	6,55	284,00	EPD	M. PAUL DELPECH		6,35	11/08/1968	Absente
10573X0010	F	541,88	94,54	3	09	PAMIERIS	9225	RANCHAINE	PUITS	9,25	281,00	EPD	M. E. MELIX		7,80	11/08/1968	Absente
10573X0017	F	543,27	93,72	3	09	PAMIERIS	9225	FERRIES-DE BAS	PUITS	8,85	286,50	EPD	M. PUJOL		6,45	12/08/1968	Absente
10573X0018	F	544,04	93,78	3	09	PAMIERIS	9225	FERRIES-DU-MILLIEU	PUITS	7,67	289,25	EPD	M. MARTINEZ GARCIA		0,82	12/08/1968	Absente
10573X0019	F	544,70	94,70	3	09	PAMIERIS	9225	FERRIES-EN HAUT	PUITS	4,03	289,50	EPD	M. BONNET		1,15	12/08/1968	Absente
10573X0020	F	544,54	93,02	3	09	PAMIERIS	9225	DELPLA	PUITS	3,75	293,10	EPD	ME ROUVE		1,19	12/08/1968	Absente
10573X0021	F	543,86	92,54	3	09	PAMIERIS	9225	LES PARETS	PUITS	4,40	293,80	EPD	M. BONNET		3,13	12/08/1968	Absente
10573X0022	F	543,56	93,20	3	09	PAMIERIS	9225	LA GRAUSSE	PUITS	4,85	289,55	EPD	MCROSSE		3,68	12/08/1968	Absente
10573X0023	F	543,20	93,11	3	09	PAMIERIS	9225	SALES	PUITS	9,08	287,50	EPD	M. LUCIEN DUC		6,90	12/08/1968	Absente
10573X0024	F	543,38	92,40	3	09	PAMIERIS	9225	LA PINACHE	PUITS	9,55	291,80	EPD			7,20	12/08/1968	Absente
10573X0025	F	542,48	92,30	3	09	PAMIERIS	9225	LE FORT	PUITS	8,59	292,25	EPD	M. L. SOULA		8,08	12/08/1968	Absente
10573X0026	F	541,89	93,70	3	09	PAMIERIS	9225	BOUCHONNE	PUITS	9,80	284,50	EPD			8,52	12/08/1968	Absente
10573X0027	F	541,44	92,45	3	09	PAMIERIS	9225	MONTREDON	PUITS	11,67	290,30	EPD	M. BELARD		11,22	12/08/1968	Absente
10573X0028	F	542,20	94,12	3	09	PAMIERIS	9225	SALVETORTE	PUITS	8,80	282,40	EPD	M. DELPECH PAUL		6,64	11/08/1968	Absente
10573X0029	F	543,14	91,89	3	09	PAMIERIS	9225	LA PREVOSTE	PUITS	10,87	294,80	EPD			8,42	12/08/1968	Absente
10573X0030	F	544,25	92,28	3	09	PAMIERIS	9225	RIVENEUVE DE BOSQ	PUITS	4,75	296,50	EPD	M. DELAHONDES		1,75	12/08/1968	Absente
10573X0031	F	544,08	91,38	3	09	PAMIERIS	9225	LA CASTELLANE	PUITS	6,25	298,50	EPD	M. SARDA C.		2,75	12/08/1968	Absente
10573X0032	F	543,56	91,28	3	09	PAMIERIS	9225	PERIES LE NEUF	PUITS	11,75	297,90	EPD	M. SARDA C.		9,73	12/08/1968	Absente
10573X0033	F	542,60	91,10	3	09	PAMIERIS	9225	MOUNAQUE	PUITS	11,80	298,00	EPD	M. PIQUEMOL		9,66	12/08/1968	Absente
10573X0034	F	542,80	90,55	3	09	PAMIERIS	9225	RIVENEUVE	PUITS	12,20	300,40	EPD	M. CAVANIER P.		9,89	12/08/1968	Absente
10573X0035	F	542,08	91,58	3	09	PAMIERIS	9225	PIC	PUITS	11,03	295,10	EPD			9,03	12/08/1968	Absente
10573X0036	F	542,10	92,80	3	09	PAMIERIS	9225	ANCIEN P. N. 2 (POINT COTE 292.83)	PUITS	10,48	292,63	EPD			9,08	12/08/1968	Absente
10573X0039	F	544,89	91,28	3	09	PAMIERIS	9225	BORDE-ROUGE	PUITS	4,25	303,00	EPD	M. AMERDEILLE R.		1,55	18/08/1968	Absente
10573X0040	F	545,16	92,05	3	09	PAMIERIS	9225	RAPHEL	PUITS	3,09	289,00	EPD	M. BAILLE		0,71	18/08/1968	Absente
10573X0041	F	545,86	91,80	3	09	PAMIERIS	9225	RIVIERE-VIEUX	PUITS	4,40	298,70	EPD			1,87	18/08/1968	Absente
10573X0058	F	545,30	93,38	3	09	PAMIERIS	9225	BLANCHE	PUITS	4,28	292,00	EPD	MME. MENGAUD		1,07	07/08/1968	Absente

APPUI A LA POLICE DE L'EAU EN MIDI-PYRENEES
Vallée de l'Ariège

Annexe : 2

INDICE	DESIGNATO	X_OUVRAGE	Y_OUVRAGE	ZONE_LAMBE	MUN_DEPART	COMMUNE	INSEE_COMM	LEU_DIT	NATURE	PROF_ATTIE	ZSOL	PRECISION	PROPRIETA	EXPLOITANT	PROF_EAU_S	DATE_EAU_S	COUPE_GEO
10573X0059	F	545,14	93,02	3	09	PAMIERIS	9225	MONPLAISIR	PUITS	4,43	294,40	EPD	M. METJE		1,28	07/08/1968	Absente
10573X0060	F	546,16	93,36	3	09	PAMIERIS	9225	JANUSSE	PUITS	4,22	291,50	EPD	M. LAFITTE		1,18	07/08/1968	Absente
10573X0065	F	546,36	92,72	3	09	PAMIERIS	9225	MARTY VIEUX	PUITS	3,10	294,00	EPD	M. RASPAU		0,63	07/08/1968	Absente
10573X0068	F	546,64	93,08	3	09	PAMIERIS	9225	MARTY NEUF	PUITS	2,33	292,50	EPD			0,93	07/08/1968	Absente
10573X0067	F	545,55	92,88	3	09	PAMIERIS	9225	GEORGES	PUITS	4,07	295,80	EPD	M. VIE		0,85	07/08/1968	Absente
10573X0071	F	543,28	91,64	3	09	PAMIERIS	9225	PUITS PRES DU LYCEE AGRICOLE	PUITS	12,15	298,00	EPD	LYCEE AGRICOLE		9,02	08/08/1968	Absente
10573X0078	F	541,88	96,52	3	09	PAMIERIS	9225	LAMBRINE	PUITS	8,00	271,20	EPD	MM. LAFARGUE ET VIDAL -TOULOUSE		5,75	12/08/1968	Absente
10573X0135	S	544,11	93,63	3	09	PAMIERIS	9225	ZONE DE HURLE (FERRIES DU MILIEU)	SONDAGE	10,50	289,00	EPD			1,28	08/04/1992	Presente
10573X0136	S	544,70	94,12	3	09	PAMIERIS	9225	FERRIERES D'EN HAUT	SONDAGE	12,00	289,00	EPD			1,10	08/04/1992	Absente
10573X0139	F	541,58	93,24	3	09	PAMIERIS	9225	PUITS AU SUD DE BOUCHONNE	PUITS	8,70	286,50	EPD	M. RIPOLL		8,10	24/06/1971	Presente
10573X0140	F	541,51	93,45	3	09	PAMIERIS	9225	PUITS AU SUD OUEST DE BOUCHONNE	PUITS	9,30	285,60	EPD	M. NUMA		7,60	24/06/1971	Presente
10573X0148	S	541,48	93,12	3	09	PAMIERIS	9225	RN20 DEVIATION DE PAMIERIS - RETABLIS. CC13 (S3)	SONDAGE	13,50	288,86	RNG			-999,00		Presente
10573X0147	S	541,48	93,11	3	09	PAMIERIS	9225	RN20 DEVIATION DE PAMIERIS - RETABLIS. CC13 (S4)	SONDAGE	15,00	287,53	RNG			-999,00		Presente
10573X0149	S	541,48	93,28	3	09	PAMIERIS	9225	AMENAG. RN 20 - DEVIATION PAMIERIS RETABLIS. CD 13 (S1)	SONDAGE	8,70	285,79	RNG			-999,00		Presente
10573X0150	S	544,17	92,92	3	09	PAMIERIS	9225	CASERNEMENT EN BORDURE DE LA D29 (S1)	SONDAGE	10,00	293,00	EPD			2,60	05/01/1977	Presente
10573X0151	S	541,82	90,70	3	09	PAMIERIS	9225	CASERNE SARRUT (S1)	SONDAGE	10,00	300,00	EPD			-999,00		Presente
10573X0152	S	541,56	90,58	3	09	PAMIERIS	9225	CASERNE SARRUT (S2)	SONDAGE	10,00	300,00	EPD			-999,00		Presente
10573X0153	F	543,06	92,08	3	09	PAMIERIS	9225	CAPTAGE AEP LAPREVOSTE (F1)	FORAGE	22,50	294,00	EPD	COMMUNE	COMMUNE	7,22	01/03/1993	Presente
10573X0157	F	542,96	93,69	3	09	PAMIERIS	9225	FERRIES-DE-BAS	PUITS	12,00	285,00	EPD	MONBLANC J. CLAUDE		-999,00		Absente
10573X0172	F	543,51	92,17	3	09	PAMIERIS	9225	CABIROL LYCEE AGRICOLE	PUITS	10,85	294,00	EPD	LYCEE AGRICOLE	LYCEE AGRICOLE	8,90	29/04/1998	Absente
10578X0016	HY	540,80	89,90	3	09	PAMIERIS	9225	PRISE DU FOULON	AFFLEUREMENT-EAU	-999,00	280,00	EPD	COMMUNE	COMMUNE	-999,00		Absente
10577X0029	F	543,27	88,37	3	09	PAMIERIS	9225	LAC VIVIER	PUITS	12,44	312,00	EPD	M. DUMONT (1988)		11,85	12/08/1968	Absente
10577X0031	F	543,12	88,67	3	09	PAMIERIS	9225	CAVE	PUITS	11,80	309,00	EPD	M. BOMBAIL JEAN (1988)		8,55	12/08/1968	Absente
10577X0032	F	542,76	89,25	3	09	PAMIERIS	9225	MOUCHET	PUITS	13,90	308,50	EPD	M. BENOIT (1988)		11,63	12/08/1968	Absente
10577X0036	F	542,13	89,38	3	09	PAMIERIS	9225	BAUDET	PUITS	14,15	308,00	EPD	M. EYCHENNE EDMOND (1988)		12,85	12/08/1968	Absente
10577X0037	F	542,70	90,10	3	09	PAMIERIS	9225	LES CANONGES	PUITS	12,20	302,00	EPD	M. GALY FERDINAND (1988)		10,20	12/08/1968	Absente
10577X0044	HY	541,53	89,18	3	09	PAMIERIS	9225	LA PRAIRIE DU CHAPITRE	SOURCE	-999,00	289,00	EPD	L'VECHE (1988)		-999,00		Absente
10577X0111	HY	541,00	89,70	3	09	PAMIERIS	9225	MAS SAINT-ANTONIN	SOURCE	-999,00	293,00	EPD	COMMUNE		-999,00		Absente
10577X0116	S	541,81	89,21	3	09	PAMIERIS	9225	CONSTRUCTION E.T.P. 1 (S1)	SONDAGE	8,00	290,00	EPD			-999,00		Presente
10577X0139	HY	541,85	89,35	3	09	PAMIERIS	9225	CAPTAGE	SOURCE	-999,00	292,00	EPD			-999,00		Absente
10577X0140	S	543,00	89,33	3	09	PAMIERIS	9225	DEVIATION DE PAMIERIS (S1)	SONDAGE	12,45	300,00	RNG			-999,00		Presente
10577X0151	HY	541,25	88,82	3	09	PAMIERIS	9225	FAURE JEAN	AFFLEUREMENT-EAU	-999,00	290,00	EPD	SYND-AEP (SYND MIXTE DE PROD.D'EAU POT)	SYND-AEP (SYND MIXTE	-999,00		Absente
10577X0153	F	543,08	92,08	3	09	PAMIERIS	9225	LA PREVOSTE	PUITS	-999,00	300,00	EPD		COMMUNE	-999,00		Absente
10577X0155	F	543,16	88,82	3	09	PAMIERIS	9225	CAVE	PUITS	10,00	309,00	EPD	ME BOMBAIL		-999,00		Absente
10762X0107	C	567,90	72,87	3	09	PEYRAT(LE)	9228	CAMP ROUX	GRAVIERE	-999,00	411,00	EPD		GRAVIERE DU RAZES A	-999,00		Absente
10578X0001	F	551,10	88,63	3	09	PUIJOLS(LES)	9238	GARE DE FONT-COMMUNAL	PUITS	7,75	278,00	EPD	SNCF (1988)		4,30	19/08/1968	Absente
10578X0002	F	550,83	88,65	3	09	PUIJOLS(LES)	9238	LANDOURRA	PUITS	7,85	273,00	EPD	M. NOVAIS (1988)		0,97	19/08/1968	Absente
10578X0003	F	550,52	89,28	3	09	PUIJOLS(LES)	9238	JEAN BLANC	PUITS	4,40	272,00	EPD	M. PALMADE (1988)		0,93	19/08/1968	Absente
10578X0005	F	551,11	89,68	3	09	PUIJOLS(LES)	9238	GAPPIA	PUITS	4,50	284,00	EPD	M. GALY A. (1988)		1,82	20/08/1968	Absente
10578X0006	F	550,07	89,52	3	09	PUIJOLS(LES)	9238	COUCHART	PUITS	5,45	280,00	EPD	M. DEJEAN A. (1988)		4,13	20/08/1968	Absente
10578X0007	F	549,80	88,37	3	09	PUIJOLS(LES)	9238	POINT COTE 293 LA GUINGUETTE	PUITS	7,05	293,20	EPD	M. MIROUSE (1988)		4,79	20/08/1968	Absente
10578X0011	F	550,93	88,10	3	09	PUIJOLS(LES)	9238	FOURNELS	PUITS	7,67	285,50	EPD	MELLE FAURET 1968		2,98	20/08/1968	Absente
10578X0012	F	551,89	88,33	3	09	PUIJOLS(LES)	9238	LOURDE	PUITS	4,18	275,50	EPD	M. CASTE ST. MARTIN 1988		1,25	20/08/1968	Absente
10578X0014	F	549,39	86,89	3	09	PUIJOLS(LES)	9238	PERROT	PUITS	7,80	319,50	EPD	M. ROUSSEL (1968)		4,75	20/08/1968	Absente
10578X0024	HY	551,30	88,80	3	09	PUIJOLS(LES)	9238	FONT COMMUNAL	SOURCE	-999,00	272,50	EPD			-999,00		Absente
10577X0063	F	541,87	84,86	3	09	RIEUX-DE-PELLEPORT	9245	LA VILLETTE	PUITS	5,75	325,00	EPD	M. PORTET (1988)		4,42	20/08/1968	Absente
10586X0038	C	568,24	87,82	3	09	ROUMENGOUX	9251	LES BREILS	GRAVIERE	-999,00	308,00	EPD		RESCANIERES ETS.	-999,00		Absente
10574X0028	HY	549,94	90,54	3	09	SAINT-AMADOU	9254	DANS LE VILLAGE	SOURCE	-999,00	272,50	EPD	COMMUNE		-999,00		Absente
10574X0029	F	550,04	90,72	3	09	SAINT-AMADOU	9254	GRAVE	PUITS	5,85	285,50	EPD	MME DIVISIN (1988)		0,97	20/08/1968	Absente
10578X0004	F	549,87	89,99	3	09	SAINT-AMADOU	9254	LE CHATEAU METIE	PUITS	9,15	282,50	EPD	M. RAYNAUD (1988)		0,88	20/08/1968	Absente
10574X0016	F	550,98	91,84	3	09	SAINT-FELIX-DE-TOURNEGAT	9259	LES SEIGNEURIES	PUITS	3,88	257,00	EPD			3,50	19/08/1968	Absente
10574X0017	F	550,98	91,84	3	09	SAINT-FELIX-DE-TOURNEGAT	9259	LES SEIGNEURIES	PUITS	4,75	257,00	EPD			3,39	19/08/1968	Absente
10578X0014	HY	540,93	80,55	3	09	SAINT-JEAN-DE-VERGES	9284	STATION DE TRAITEMENT DES EAUX USEES	AFFLEUREMENT-EAU	-999,00	350,00	EPD			-999,00		Absente
10572X0040	F	540,76	79,98	3	09	SAINT-JEAN-DE-VERGES	9284	FORAGE AEP DE SAINT JEAN DE VERGES	FORAGE	12,50	345,00	EPD	SYND. INT. DES EAUX DE CRAMPAGNA	SYND. INTER. DES EAUX	5,04	08/03/1990	Presente
10572X0052	F	541,25	78,50	3	09	SAINT-JEAN-DE-VERGES	9284	USINE SIEMENS P22	FORAGE	9,00	364,00	EPD			4,20	22/03/1996	Presente
10572X0053	F	541,10	78,55	3	09	SAINT-JEAN-DE-VERGES	9284	USINE SIEMENS P23	FORAGE	14,50	364,00	EPD			9,20	22/03/1996	Presente
10572X0054	F	541,15	78,48	3	09	SAINT-JEAN-DE-VERGES	9284	USINE SIEMENS P24	FORAGE	10,00	364,00	EPD			9,20	22/03/1996	Presente
10572X0055	F	541,15	78,38	3	09	SAINT-JEAN-DE-VERGES	9284	USINE SIEMENS P25	FORAGE	10,00	364,00	EPD			7,20	22/03/1996	Presente
10573X0078	F	541,33	78,53	3	09	SAINT-JEAN-DE-VERGES	9284	USINE SIEMENS P21	FORAGE	8,50	364,00	EPD			4,40	22/04/1996	Presente
10577X0017	F	541,72	87,08	3	09	SAINT-JEAN-DU-FALGA	9285	PUITS COMMUNAL NO 3	PUITS	5,07	322,00	EPD	COMMUNE		3,07	08/10/1967	Presente
10577X0030	F	542,50	88,67	3	09	SAINT-JEAN-DU-FALGA	9285	LES MONGES	PUITS	12,80	308,00	EPD	M. BARRIE (1988)		11,02	12/08/1968	Absente
10577X0045	F	541,88	88,60	3	09	SAINT-JEAN-DU-FALGA	9285	QUARTIER FAURE JEAN	PUITS	2,85	298,50	EPD	M. VERGNES JEAN (1988)		2,57	13/08/1968	Absente
10577X0048	F	541,74	87,98	3	09	SAINT-JEAN-DU-FALGA	9285	LE CLAU	PUITS	9,85	304,00	EPD	M. PALVERT (1988)		2,70	13/08/1968	Absente
10577X0047	F	542,03	87,38	3	09	SAINT-JEAN-DU-FALGA	9285	BOUFILOU	PUITS	6,05	311,00	EPD	M. CHAUSSON (1988)		3,05	13/08/1968	Absente
10577X0048	F	542,25	86,39	3</													

APPUI A LA POLICE DE L'EAU EN MIDI-PYRENEES
Vallée de l'Ariège

Annexe : 2

INDICE	DESIGNATO	X_OUVRAGE	Y_OUVRAGE	ZONE_LAMBE	NUM_DEPART	COMMUNE	INSEE_COMM	LEU_DIT	NATURE	PROF_ATTIE	ZSOL	PRECISION	PROPRIETA	EXPLOITANT	PROF_EAU_S	DATE_EAU_S	COUPE_GEO
10577X0125	F	541,74	87,05	3	09	SAINT-JEAN-DU-FALGA	0285		PUITS COMMUNAL MONIE	6,50	302,00	ENG	COMMUNE	COMMUNE	2,50	01/08/1988	Presente
10577X0127	HY	541,40	86,80	3	09	SAINT-JEAN-DU-FALGA	0285		AFFLEUREMENT-EAU	-999,00	294,00	EPD			-999,00		Absente
10577X0134	TX	541,72	87,05	3	09	SAINT-JEAN-DU-FALGA	0285		SONDAGE PRES PUIITS COMMUNAL (SONDAGE B1)	12,00	305,00	EPD			3,80	25/07/1979	Presente
10577X0136	F	543,07	88,15	3	09	SAINT-JEAN-DU-FALGA	0285		FORAGE PUIITS DE PIC	15,90	314,00	EPD		COMMUNE	8,10	30/10/1980	Presente
10577X0141	F	541,70	87,10	3	09	SAINT-JEAN-DU-FALGA	0285		FORAGE RENFORCEMENT DES RESSOURCES EN AEP DE LA COMMUNE	6,10	300,00	EPD			1,70	18/04/1980	Presente
10351X0013	F	533,40	110,38	3	09	SAINT-QUIRC	0275		PUITS TESTE	7,70	209,00	EPD	MME TOURNIER (1989)		6,05	08/10/1989	Absente
10355X0006	F	532,98	109,38	3	09	SAINT-QUIRC	0275		PUITS CASQUET	8,00	214,00	EPD	M. RUFFAT JACQUES	M. RUFFAT JACQUES	-999,00		Absente
10356X0001	F	539,83	103,89	3	09	SAVERDUN	0282		PUITS STATION COMMUNALE CANALS	13,20	240,00	EPD	COMMUNE	COMMUNE	9,80	03/04/1967	Presente
10356X0008	F	538,30	104,10	3	09	SAVERDUN	0282		PUITS ANCIEN CAPTAGE COMMUNAL	-999,00	222,00	EPD			-999,00		Absente
10356X0009	HY	540,00	101,80	3	09	SAVERDUN	0282		SOURCE DOMAINE DE LA BARTHALE	-999,00	230,00	EPD			-999,00		Absente
10356X0010	HY	538,80	105,10	3	09	SAVERDUN	0282		SOURCE PLAISANCE	-999,00	225,00	EPD			-999,00		Absente
10356X0011	HY	538,90	105,96	3	09	SAVERDUN	0282		SOURCE PANESAC	-999,00	225,00	EPD			-999,00		Absente
10356X0012	HY	538,56	107,10	3	09	SAVERDUN	0282		SOURCE LA PEYRE	-999,00	220,00	EPD			-999,00		Absente
10356X0013	HY	538,35	108,25	3	09	SAVERDUN	0282		SOURCE ARTEMAC	-999,00	215,00	EPD			-999,00		Absente
10356X0014	F	538,65	103,48	3	09	SAVERDUN	0282		SONDAGE STATION POMPAGE SITE DE SAVERDUN	9,80	224,16	RNG		SYNDICAT INTERCOMMUNAL AMENAGEMENT HYDRAULIQUE BASSE VAL	-999,00		Presente
10356X0024	F	540,38	103,05	3	09	SAVERDUN	0282		FORAGE PUIITS STATION TRAITEMENT ORDURES MENAGERES	8,90	233,00	EPD			1,40		Presente
10356X0025	F	539,93	104,00	3	09	SAVERDUN	0282		FORAGE PROJET CAPTAGE COMPLEMENT. RENFORCEMENT AEP COMMUNE (F1)	20,90	240,00	EPD			-999,00		Presente
10356X0026	F	539,58	104,21	3	09	SAVERDUN	0282		FORAGE CAPTAGE COMPLEMENTAIRE RENFORCEMENT AEP COMMUNE	10,22	235,00	EPD	COMMUNE	LYONNAISE DES EAUX	4,37	14/03/1995	Presente
10356X0027	F	539,58	104,21	3	09	SAVERDUN	0282		PUITS PUIITS DE CAPTAGE AEP SAINT PRIM	12,00	235,00	EPD	COMMUNE	COMMUNE	4,00	28/08/1979	Presente
10356X0032	F	540,45	103,50	3	09	SAVERDUN	0282		PUITS CHATEAU DE LARLENQUE	6,50	244,80	EPD	DDE (ARIEGE)		0,50	01/01/1980	Presente
10356X0033	F	538,35	104,20	3	09	SAVERDUN	0282		PUITS-COMPLEXE SAVERDUN	5,00	230,00	EPD			-999,00		Absente
10356X0034	C	538,10	104,35	3	09	SAVERDUN	0282		SOCIETE D'EXPLOITATION DES ETABLISSEMENTS SIADOUX	3,00	233,00	EPD	ETABLISSEMENT SIADOUX		-999,00		Absente
10356X0035	S	540,12	103,88	3	09	SAVERDUN	0282		SONDAGE DEVIATION DE SAVERDUN, FRANCHISSEMENT VOIE SNCF -S1)	15,90	242,80	RNG			9,80	11/03/1981	Presente
10356X0036	F	538,34	106,05	3	09	SAVERDUN	0282		PUITS CAMPING LIEU DIT RIVIERE	8,10	222,00	EPD			1,30		Absente
10356X0038	HY	538,32	104,14	3	09	SAVERDUN	0282		AFFLEUREMENT-EAU A MERAS PRISE D'EAU SUR L'ARIEGE	-999,00	231,00	EPD	COMMUNE DE SAVERDUN	COMMUNE	-999,00		Absente
10356X0039	F	539,08	105,58	3	09	SAVERDUN	0282		PUITS ARGUS	6,00	225,00	EPD	M. HOTE JEAN - SAVERDUN	M. HOTE JEAN	-999,00		Absente
10356X0040	F	540,58	104,89	3	09	SAVERDUN	0282		PUITS LASSENTIAT	11,00	238,20	RNG	M. HOTE JEAN	M. HOTE JEAN	6,92	25/09/1997	Absente
10356X0041	F	539,03	105,98	3	09	SAVERDUN	0282		PUITS PANESAC	4,00	225,00	EPD	M. DE CAPELE BAUDOIN	M. DE CAPELE BAUDOIN	-999,00		Absente
10356X0042	F	539,02	105,89	3	09	SAVERDUN	0282		PUITS PANESAC	6,00	224,38	RNG	M. DE CAPELE BAUDOIN	M. DE CAPELE BAUDOIN	3,45	25/09/1997	Absente
10356X0043	F	538,52	107,04	3	09	SAVERDUN	0282		PUITS LA PEYRE	4,20	220,57	RNG	EARL VERNIERES (PUJOL BERNARD)	EARL	-999,00		Absente
10356X0044	F	540,93	106,28	3	09	SAVERDUN	0282		PUITS L'ABADE	11,00	232,50	EPD	EARL DE VERNOU (ROUCAN ERIC)	EARL	-999,00		Absente
10356X0045	F	540,65	101,33	3	09	SAVERDUN	0282		PUITS MANAUT	10,00	247,50	EPD	GAEC DE LA BARTHALE	GAEC	3,00	25/02/1993	Absente
10356X0046	F	541,38	105,83	3	09	SAVERDUN	0282		PUITS BOISSE	11,50	235,00	EPD	GAEC DE PELOQUE (M.MASSE JEAN MARIE ET	GAEC	-999,00		Absente
10356X0047	F	540,23	105,83	3	09	SAVERDUN	0282		PUITS ENTRE PELOQUE ET LA PARRE	-999,00	235,00	EPD	GAEC DE PELOQUE (M.MASSE JEAN MARIE ET	GAEC	-999,00		Absente
10356X0048	F	541,15	104,51	3	09	SAVERDUN	0282		PUITS CAUCOU	10,00	239,53	RNG	EARL DE CAUCOU (M. LE PAGMEY EMILE)	EARL	5,99	25/09/1997	Absente
10356X0049	F	540,21	104,10	3	09	SAVERDUN	0282		PUITS CANALS	10,00	241,42	RNG	EARL DE CAUCOU (M. LE PAGMEY EMILE)	EARL	9,27	25/09/1997	Absente
10356X0050	F	538,76	105,85	3	09	SAVERDUN	0282		PUITS PANESSAC	10,00	224,99	RNG	GAEC DE MOULET	GAEC	2,25	25/09/1997	Absente
10356X0051	F	539,03	104,89	3	09	SAVERDUN	0282		PUITS MOULET	-999,00	228,85	RNG	GAEC DE MOULET	GAEC	4,10	25/09/1997	Absente
10356X0052	F	540,64	104,25	3	09	SAVERDUN	0282		PUITS CANALS	10,00	240,31	RNG	GAEC DE MOULET	GAEC	8,77	25/09/1997	Absente
10356X0053	F	540,04	108,84	3	09	SAVERDUN	0282		PUITS GABACH	6,00	229,77	RNG	FINES JEAN MARC		5,43	25/09/1997	Absente
10356X0054	F	539,99	106,53	3	09	SAVERDUN	0282		PUITS GABACH	7,00	232,00	EPD	FINES JEAN MARC		3,50	20/04/1993	Absente
10356X0055	C	540,10	104,82	3	09	SAVERDUN	0282		GRAVIERE ROUANS	-999,00	237,00	EPD		ETS. SIADOUX	-999,00		Absente
10356X0057	C	541,20	102,65	3	09	SAVERDUN	0282		GRAVIERE LA GINESTIERE	-999,00	247,00	EPD		SABLIERE DE GARONNE	-999,00		Absente
10356X0058	HY	538,35	104,15	3	09	SAVERDUN	0282		AFFLEUREMENT-EAU PRISE D'EAU SI L'ARIEGE	-999,00	225,00	EPD	MAIRIE	LYONNAISE DES EAUX	-999,00		Absente
10356X0063	F	539,70	104,05	3	09	SAVERDUN	0282		FORAGE CAPTAGE F1	15,13	240,00	EPD	COMMUNE	LYONNAISE DES EAUX	10,08	14/03/1995	Presente
10356X0065	F	541,19	103,18	3	09	SAVERDUN	0282		PUITS LA BITARELLE	-999,00	242,75	RNG	PARTICULIER		6,68	25/09/1997	Absente
10356X0068	F	540,99	104,15	3	09	SAVERDUN	0282		PUITS CAUCOU	-999,00	241,41	RNG	PARTICULIER		6,93	25/09/1997	Absente
10356X0067	F	540,84	104,11	3	09	SAVERDUN	0282		PUITS CANALS	-999,00	240,75	RNG	PARTICULIER		6,50	25/09/1997	Absente
10356X0068	F	541,25	105,06	3	09	SAVERDUN	0282		PUITS DANIS	-999,00	237,68	RNG	PARTICULIER		5,25	25/09/1997	Absente
10356X0069	F	540,85	103,11	3	09	SAVERDUN	0282		PUITS PERIES	-999,00	245,37	RNG	PARTICULIER		7,28	25/09/1997	Absente
10356X0070	F	539,20	103,98	3	09	SAVERDUN	0282		PUITS MONTDOLIEU	-999,00	235,07	RNG	PARTICULIER		5,96	25/09/1997	Absente
10356X0071	F	539,33	103,25	3	09	SAVERDUN	0282		PUITS LES NAUZES	-999,00	233,18	RNG	PARTICULIER		3,42	25/09/1997	Absente
10356X0072	F	540,07	102,64	3	09	SAVERDUN	0282		PUITS RONDEILLE	-999,00	232,32	RNG	PARTICULIER		2,88	25/09/1997	Absente
10356X0073	F	538,88	104,32	3	09	SAVERDUN	0282		PUITS SAINT PRIM	-999,00	231,85	RNG	PARTICULIER		4,62	25/09/1997	Absente
10356X0074	F	539,51	104,54	3	09	SAVERDUN	0282		PUITS SAINT PRIM	-999,00	352,50	RNG	PARTICULIER		3,88	25/09/1997	Absente
10356X0075	F	541,39	106,00	3	09	SAVERDUN	0282		PUITS BOISSE	-999,00	233,58	RNG	PARTICULIER		4,07	25/09/1997	Absente
10356X0076	F	540,91	106,41	3	09	SAVERDUN	0282		PUITS L'ABADE	-999,00	232,62	RNG	PARTICULIER		5,23	25/09/1997	Absente
10356X0077	F	540,99	105,28	3	09	SAVERDUN	0282		PUITS L'AMBEGE	-999,00	239,59	RNG	PARTICULIER		5,32	25/09/1997	Absente
10356X0078	F	540,05	105,65	3	09	SAVERDUN	0282		PUITS LA PARRE	-999,00	234,98	RNG	PARTICULIER		6,92	25/09/1997	Absente
10356X0079	F	540,55	106,48	3	09	SAVERDUN	0282		PUITS L'ABADE	-999,00	231,97	RNG	PARTICULIER		5,22	25/09/1997	Absente
10356X0081	F	539,82	106,05	3	09	SAVERDUN	0282		PUITS LA PARRE	-999,00	233,75	EPD	PARTICULIER		7,41	25/09/1997	Absente
10356X0082	F	539,34	105,34	3	09	SAVERDUN	0282		PUITS LA TRILLE	-999,00	228,33	RNG	PARTICULIER		3,05	25/09/1997	Absente
10356X0083	F	539,13	106,83	3	09	SAVERDUN	0282		PUITS BERNIGEOL	-999,00	224,35	RNG	PARTICULIER		2,83	25/09/1997	Absente
10356X0084	F	538,33	108,14	3	09	SAVERDUN	0282		PUITS RIVIERE	-999,00	222,33	RNG	PARTICULIER		2,17	25/09/1997	Absente
10356X0085	F	538,79	105,23	3	09	SAVERDUN	0282		PUITS ARGUS	-999,00	228,23	RNG	PARTICULIER		2,13		

APPUI A LA POLICE DE L'EAU EN MIDI-PYRENEES
Vallée de l'Ariège

Annexe : 2

INDICE	DESIGNATO	L_COURAGE	L_COURAGE	ZONE_LAMBE	MINI_DEPART	COMMUNE	INSEE_COMM	LIEU_DIT	NATURE	PROF_ATTEN	ZSOL	PRECISION	PROPRIETA	EXPLOITANT	PROF_EAU_S	DATE_EAU_S	COUPE_GEO
10356X0088	F	539,89	104,27	3	00	SAVERDUN	9282	CANALS	PUITS	-999,00	232,82	RNG	PARTICULIER		2,48	25/09/1997	Absente
10356X0089	F	539,87	104,54	3	00	SAVERDUN	9282	AURIOL	PUITS	-999,00	233,37	RNG	PARTICULIER		3,37	25/09/1997	Absente
10356X0090	HY	538,00	107,12	3	00	SAVERDUN	9282	L'ARIEGE MOULINADOU	AFFLEUREMENT-EAU	-999,00	211,59	RNG	PARTICULIER		1,50	25/09/1997	Absente
10356X0091	HY	538,38	103,89	3	00	SAVERDUN	9282	L'ARIEGE SAVERDUN	AFFLEUREMENT-EAU	-999,00	229,82	RNG			7,25	25/09/1997	Absente
10356X0095	F	539,28	104,75	3	00	SAVERDUN	9282	PARCELLE ZE 48	PUITS	5,00	230,00	EPD	DELRIEU THERESE		-999,00		Absente
10357X0086	S	541,73	106,57	3	00	SAVERDUN	9282	DOMAINE LE ROUSSEL (S2)	SONDAGE	8,00	231,50	EPD	M. DEREDON		3,80	08/04/1989	Presente
10357X0084	F	542,08	108,18	3	00	SAVERDUN	9282	BOIS-LE-NEUF	PUITS	7,00	233,00	EPD	DELRIEU ANDRE		-999,00		Absente
10357X0085	F	542,20	105,83	3	00	SAVERDUN	9282	GERMANET	PUITS	7,00	235,00	EPD	DELRIEU ANDRE		-999,00		Absente
10357X0086	F	542,03	104,30	3	00	SAVERDUN	9282	L'AVOCAT VIEL	PUITS	8,00	240,29	RNG	GFA L'AVOCAT VIEL		4,65	25/09/1997	Absente
10357X0089	F	542,05	103,88	3	00	SAVERDUN	9282	AVOCAT NEUF	PUITS	8,00	243,00	EPD	GAEC DE L'AVOCAT NEUF (M.MARTY ALAIN)		-999,00		Absente
10357X0092	F	542,20	103,88	3	00	SAVERDUN	9282	L'AVOCAT NEUF	PUITS	-999,00	243,61	RNG	PARTICULIER		5,15	25/09/1997	Absente
10357X0093	F	541,70	105,39	3	00	SAVERDUN	9282	NAFAUSE	PUITS	-999,00	236,60	RNG	PARTICULIER		4,40	25/09/1997	Absente
10357X0105	F	541,87	108,07	3	00	SAVERDUN	9282	ROUSSEL	PUITS	-999,00	231,50	RNG	PARTICULIER		4,38	25/09/1997	Absente
10357X0106	F	542,23	108,40	3	00	SAVERDUN	9282	GALLE	PUITS	-999,00	233,50	RNG	PARTICULIER		4,01	25/09/1997	Absente
10357X0107	F	541,72	108,22	3	00	SAVERDUN	9282	BOIS LE VIEUX	PUITS	-999,00	233,65	RNG	PARTICULIER		4,69	25/09/1997	Absente
10578X0022	F	554,55	87,65	3	00	TEILHET	9309	PUITS AEP	PUITS	6,40	270,00	EPD	SYNDICAT INTERCOMMUNAL DE VALS RIEUCROS		2,60	01/10/1957	Presente
10578X0025	P	554,55	88,65	3	00	TEILHET	9309	LAITERIE DE RIEUCROS, LIEU DIT LES CAMPS	PUITS	-999,00	270,00	EPD	LAITERIE	GRUPE LAITIER DES P	-999,00		Absente
10578X0032	C	554,00	87,70	3	00	TEILHET	9309	RICARDEL	GRAVIERE	-999,00	265,00	EPD		DOUMENC FERNAD	-999,00		Absente
10573X0037	F	544,45	90,42	3	00	TOUR-DU-CRIEU(LA)	9312	GASC	PUITS	5,37	308,50	EPD	M. ROUAN		2,45	18/08/1988	Absente
10573X0038	F	543,94	90,46	3	00	TOUR-DU-CRIEU(LA)	9312	GASQUET	PUITS	6,88	302,60	EPD	M. MELONDERADE		5,88	18/08/1988	Absente
10573X0042	F	545,37	90,07	3	00	TOUR-DU-CRIEU(LA)	9312	NEGRES	PUITS	6,53	306,00	EPD	M. ARMENGAUG		1,70	18/08/1988	Absente
10573X0043	F	545,90	90,84	3	00	TOUR-DU-CRIEU(LA)	9312	SALCET	PUITS	4,48	303,90	EPD	M. LAVIGNE		1,10	18/08/1988	Absente
10577X0019	F	543,88	89,28	3	00	TOUR-DU-CRIEU(LA)	9312	PUITS COMMUNAL	PUITS	5,70	308,00	EPD	COMMUNE		3,00	18/10/1987	Presente
10577X0033	F	544,59	88,93	3	00	TOUR-DU-CRIEU(LA)	9312	SAINTE ANNE	PUITS	8,00	316,00	EPD	MME VEROULET (1988)		6,30	12/08/1988	Absente
10577X0035	F	543,51	89,19	3	00	TOUR-DU-CRIEU(LA)	9312	LE CHAMP GRAND	PUITS	12,40	308,00	EPD	M. TROLET (1988)		10,70	12/08/1988	Absente
10577X0038	F	544,02	89,38	3	00	TOUR-DU-CRIEU(LA)	9312	LES CHARMETTES	PUITS	4,70	308,00	EPD	M. DUMONT (1988)		3,50	12/08/1988	Absente
10577X0039	F	544,20	89,90	3	00	TOUR-DU-CRIEU(LA)	9312	L'HORTO	PUITS	6,05	308,00	EPD	MME SIMORRE (1988)		2,72	12/08/1988	Absente
10577X0040	F	543,31	89,63	3	00	TOUR-DU-CRIEU(LA)	9312	LES COCCINELLES	PUITS	11,48	305,00	EPD	M. GUILLOTON GEORGES (1988)		10,80	12/08/1988	Presente
10577X0041	F	545,28	89,33	3	00	TOUR-DU-CRIEU(LA)	9312	RAMOLINC	PUITS	6,40	313,50	EPD	M. BORT JEAN (1988)		3,98	12/08/1988	Absente
10577X0042	F	545,85	88,60	3	00	TOUR-DU-CRIEU(LA)	9312	LASSALE	PUITS	7,48	317,50	EPD	M. SARRAILLE (1988)		5,73	12/08/1988	Absente
10577X0043	F	545,01	88,68	3	00	TOUR-DU-CRIEU(LA)	9312	LES MANDROUS	PUITS	7,90	318,00	EPD	M. GIL (1988)		6,33	12/08/1988	Absente
10577X0084	F	548,88	89,43	3	00	TOUR-DU-CRIEU(LA)	9312	BONREPEAUX	PUITS	6,75	310,00	EPD	M. DEBON (1988)		1,80	14/08/1988	Absente
10577X0085	F	545,01	89,69	3	00	TOUR-DU-CRIEU(LA)	9312	QUARTIER SACAZE	PUITS	7,20	312,00	EPD	MME ESTAP (1988)		3,00	14/08/1988	Absente
10577X0086	F	545,32	89,78	3	00	TOUR-DU-CRIEU(LA)	9312	A LA FOURCHE DE DEUX ROUTES VICINALES	PUITS	-999,00	-999,00	EPD			-999,00		Absente
10577X0107	F	543,87	89,56	3	00	TOUR-DU-CRIEU(LA)	9312	VENT D'AUTAN	PUITS	14,50	307,50	EPD	LLE SAVE (1971)		8,00	24/08/1971	Presente
10577X0108	F	543,88	89,57	3	00	TOUR-DU-CRIEU(LA)	9312	VENT D'AUTAN	PUITS	14,50	307,50	EPD	MME SAVE (1971)		9,50	24/08/1971	Presente
10577X0109	F	543,88	89,62	3	00	TOUR-DU-CRIEU(LA)	9312	LA GALAGE	PUITS	13,22	307,00	EPD	M. DARIOTORT		10,65	24/08/1971	Presente
10577X0120	F	544,01	89,24	3	00	TOUR-DU-CRIEU(LA)	9312	PUITS COMMUNAL LES CHARMETTES	PUITS	6,85	309,00	EPD	COMMUNE DE LA TOUR-DU-CRIEU		3,10	01/09/1970	Presente
10578X0026	S	555,28	86,28	3	00	TOURTROL	9314	COOPERATIVE COPAMI A MIREPOIX, IMPLANTATION SILO (SC)	SONDAGE	16,00	288,00	EPD			3,50	10/08/1983	Presente
10585X0039	C	556,20	86,40	3	00	TOURTROL	9314	GRAVIERE DE TOURTROL	CARRIERE-EAU	-999,00	274,00	EPD	GRAVIERE DE TOURTROL		-999,00		Absente
10573X0076	F	548,42	95,77	3	00	TREMOULET	9315	JEAN DE FRANCOIS	PUITS	5,15	278,80	EPD	M. SESSE		3,51	20/08/1988	Absente
10574X0020	F	549,47	98,58	3	00	TREMOULET	9315	CAMMAS	PUITS	4,75	275,00	EPD			1,05	20/08/1988	Absente
10574X0021	HY	549,43	95,44	3	00	TREMOULET	9315	CAMMAS	SOURCE	-999,00	275,00	EPD			-999,00		Absente
10577X0001	S	544,40	85,25	3	00	VARILHES	9324	SONDAGE SISMIQUE N DU COURBAS	SONDAGE	18,00	330,91	RNG			-999,00		Presente
10577X0002	S	544,51	84,89	3	00	VARILHES	9324	SONDAGE SISMIQUE DU COURBAS	SONDAGE	18,00	333,07	RNG			-999,00		Presente
10577X0003	S	544,50	84,59	3	00	VARILHES	9324	SONDAGE SISMIQUE S DU COURBAS	SONDAGE	18,00	335,21	RNG			-999,00		Presente
10577X0004	S	544,48	84,27	3	00	VARILHES	9324	SONDAGE SISMIQUE NE DU COURBAS	SONDAGE	18,00	336,35	RNG			-999,00		Presente
10577X0021	F	542,21	83,58	3	00	VARILHES	9324	LES SMIGERES	PUITS	6,90	332,00	EPD	M. VERGE (1988)		6,45	20/08/1988	Absente
10577X0023	F	543,16	85,27	3	00	VARILHES	9324	BARRIERE SNCF SUR LA D&D A 2 KM AU S.W. DE VERNOLLE	PUITS	17,45	333,00	EPD	SNCF		17,15	11/08/1988	Absente
10577X0049	F	542,66	85,72	3	00	VARILHES	9324	PRDS DU LIEU-DIT LONGPRE	PUITS	17,20	330,00	EPD	M. LAPEZE (1988)		17,00	13/08/1988	Absente
10577X0077	F	543,79	83,50	3	00	VARILHES	9324	MALMARTY	PUITS	-999,00	-999,00	EPD			-999,00		Absente
10577X0085	F	543,46	84,03	3	00	VARILHES	9324	BARRIERE 58 SUR LA D30 DE VARILHES A LA BORIE	PUITS	16,45	336,70	EPD	SNCF		16,00	19/08/1988	Absente
10577X0086	F	544,09	84,57	3	00	VARILHES	9324	BALENT	PUITS	13,30	331,50	EPD	M. GUILLOT (1988)		12,80	20/08/1988	Absente
10577X0087	F	544,33	84,83	3	00	VARILHES	9324	HAMEAU DE LE BOURBAS	PUITS	6,50	329,00	EPD	M. LOUIS (1988)		4,05	20/08/1988	Absente
10577X0088	F	543,20	83,86	3	00	VARILHES	9324	BACALOU	PUITS	6,80	328,00	EPD	M. LE PETIT (1988)		6,10	20/08/1988	Absente
10577X0089	F	542,86	84,27	3	00	VARILHES	9324	CAMPESTRE	PUITS	5,10	324,00	EPD	M. DABRAUD (1988)		2,83	20/08/1988	Absente
10577X0090	F	542,37	84,52	3	00	VARILHES	9324	LAGREOU	PUITS	11,85	325,00	EPD	MME VILLE (1988)		3,74	20/08/1988	Absente
10577X0091	F	542,17	85,09	3	00	VARILHES	9324	LONGPRE	PUITS	4,70	319,00	EPD			3,50	20/08/1988	Absente
10577X0092	F	541,68	83,95	3	00	VARILHES	9324	PERRAMON	PUITS	5,10	332,00	EPD	M. RANDO (1988)		3,25	20/08/1988	Absente
10577X0094	F	542,70	82,75	3	00	VARILHES	9324	PUITS DE MME RESPAUD	PUITS	8,30	342,00	EPD	MME RESPAUD (1988)		4,10	20/08/1988	Absente
10577X0096	F	541,88	82,24	3	00	VARILHES	9324	LOUBENCAT	PUITS	9,60	340,00	EPD	M. ROUBICHOU (1988)		8,25	20/08/1988	Absente
10577X0097	F	542,88	83,04	3	00	VARILHES	9324	LE TURC	PUITS	9,75	335,00	EPD	M. RESPAUD (1988)		9,30	20/08/1988	Absente
10577X0098	F	542,60	84,99	3	00	VARILHES	9324	LA TOURANE	PUITS	20,85	335,00	EPD	M. TOURE (1988)		17,98	24/08/1971	Presente
10577X0099	C	543,30	84,12	3	00	VARILHES	9324	CARBON	GRAVIERE	-999,00	328,00	EPD			-999,00		Absente
10577X0101																	

APPUI A LA POLICE DE L'EAU EN MIDI-PYRENEES
Vallée de l'Ariège

Annexe : 2

INDICE	DESIGNATO	X_OUVRAGE	Y_OUVRAGE	ZONE_LAMBE	NUM_DEPART	COMMUNE	INSEE_COMM	LIEU_DIT	NATURE	PROF_ATTEN	ZSOL	PRECISION	PROPRETAI	EXPLOITANT	PROF_EAU_S	DATE_EAU_S	COUPE_GEO
10577X0105	F	541,45	83,75	3	00	VARILHES	9324	LESQUET	PUITS	7,70	334,00	EPD	M. BODIN (1971)		4,80	24/08/1971	Presente
10577X0112	F	543,16	83,68	3	00	VARILHES	9324	CAPTAGE COMMUNAL PAR GALERIE	PUITS-GALERIE	-999,00	320,00	EPD			-999,00		Absente
10577X0118	HY	542,20	83,20	3	00	VARILHES	9324	SOURCE DE VARILHES	SOURCE	-999,00	330,00	EPD			-999,00		Absente
10577X0142	S	543,42	85,87	3	00	VARILHES	9324	RN 20, DEVIAT. DE VARILHES, PS NO1 - RETABLIS. DU CD NO 12 (S1)	SONDAGE	10,40	327,03	EPD			9,80	20/10/1982	Presente
10577X0143	S	543,90	84,82	3	00	VARILHES	9324	RN 20, DEVIAT. DE VARILHES, PS NO 2 RACCORD. CD 30 (S1)	SONDAGE	10,50	333,06	RNG			-999,00		Presente
10577X0144	S	542,87	82,51	3	00	VARILHES	9324	RN20, DEVIAT. DE VARILHES PS N.3 RETABLIS. DU CD13 (S1)	SONDAGE	10,70	347,43	RNG			-999,00		Presente
10577X0145	S	543,14	83,65	3	00	VARILHES	9324	RECHERCHE NOUVELLES RESSOURCES EAU POUR A.E.P.	SONDAGE	9,30	325,00	EPD			4,70	28/10/1983	Presente
10577X0152	S	543,16	83,68	3	00	VARILHES	9324	STATION DE POMPAGE (SC1)	SONDAGE	15,00	320,70	EPD	MAIRIE VARILHES		-999,00		Absente
10577X0154	F	542,95	83,30	3	00	VARILHES	9324	CAPTAGE TERRAIN DE FOOT	PUITS	-999,00	327,00	EPD	COMMUNE	COMMUNE	-999,00		Absente
10577X0158	C	543,42	85,82	3	00	VARILHES	9324	FILATIEL	GRAVIERE	-999,00	330,00	EPD		COMMUNE	-999,00		Absente
10762X0015	HY	540,70	76,00	3	00	VERNAJOUL	9328	PROJET STATION DE TRAITEMENT DES EAUX USEES	AFFLEUREMENT-EAU	-999,00	380,00	EPD		STE GRAVIERE DE L'ARI	-999,00		Absente
10762X0021	F	540,70	75,87	3	00	VERNAJOUL	9328	LE CHENE VERT (P1)	PUITS	11,35	371,49	RNG			6,50	01/11/1978	Absente
10762X0031	S	540,71	75,85	3	00	VERNAJOUL	9328	RESSOURCES EN EAU DE LA COMMUNE DE VERNAJOUL (SE1)	SONDAGE	14,25	386,90	ENG			2,90	28/08/1981	Presente
10762X0032	S	540,73	75,83	3	00	VERNAJOUL	9328	STATION POMPAGE (B1)	SONDAGE	9,90	370,00	EPD			3,20	01/02/1983	Presente
10572X0029	HY	540,80	98,52	3	00	VERNET(LE)	9331	NAUDOUNET	SOURCE	-999,00	256,00	EPD	COMMUNE		-999,00		Absente
10572X0030	HY	540,22	98,18	3	00	VERNET(LE)	9331	LE CHATEAU	SOURCE	-999,00	250,00	EPD			-999,00		Absente
10572X0031	F	540,72	99,88	3	00	VERNET(LE)	9331	EMBAYONNE	PUITS	6,30	253,50	EPD	M. VALETTE (1988)		3,25	14/08/1988	Absente
10572X0032	F	540,88	99,53	3	00	VERNET(LE)	9331	EMBAYONNE -PARCELLE B1 149	PUITS	7,00	255,50	EPD	M. VALETTE (1988)		3,28	14/08/1988	Presente
10572X0033	HY	540,40	100,06	3	00	VERNET(LE)	9331	SOURCE DE SAINT PAUL	SOURCE	-999,00	247,50	EPD	MM. COURTHIEU ET CATALA		-999,00		Absente
10572X0034	F	540,70	100,04	3	00	VERNET(LE)	9331	SAINT PAUL	PUITS	3,55	252,60	EPD	MM. COURTHIEU ET CATALA		3,15	14/08/1988	Absente
10572X0035	F	541,32	97,98	3	00	VERNET(LE)	9331	BRUSTIERS	PUITS	7,15	288,00	EPD	M. MELET (1988)		6,43	12/08/1988	Absente
10572X0036	F	541,36	99,56	3	00	VERNET(LE)	9331	BELLEVUE	PUITS	6,45	255,00	EPD	M. GIANESINI (1988)		4,85	12/08/1988	Absente
10572X0037	F	541,27	99,13	3	00	VERNET(LE)	9331	GRAVE - MAS	PUITS	6,55	258,30	EPD	M. MAS (1988)		5,70	12/08/1988	Absente
10572X0065	F	540,80	98,87	3	00	VERNET(LE)	9331	CAUSSADE	PUITS	3,00	257,00	EPD			-999,00		Absente
10573X0080	F	541,94	98,41	3	00	VERNET(LE)	9331	TAILLADE	PUITS	6,60	284,00	EPD	MME FOREY		5,48	12/08/1988	Absente
10573X0081	F	541,75	98,93	3	00	VERNET(LE)	9331	FOURCIT	PUITS	6,88	281,00	EPD	MME JEAN CARBONNEL		4,88	12/08/1988	Absente
10577X0022	F	542,95	87,11	3	00	VERNIOLLE	9332	HALTE DE VERNIOLLE	PUITS	14,90	321,00	EPD	SNCF		14,75	11/08/1988	Absente
10577X0024	F	543,85	86,89	3	00	VERNIOLLE	9332	PROPRIETE DE MME FREZOUL (AU BORD DE LA D12)	PUITS	-999,00	322,00	EPD	MME FREZOUL (1988)		7,60	11/08/1988	Absente
10577X0025	F	544,20	86,35	3	00	VERNIOLLE	9332	HAMEAU DE SABARTHES	PUITS	8,10	322,50	EPD	M. BARTHES CHARLES (1988)		6,50	11/08/1988	Absente
10577X0026	F	543,89	86,20	3	00	VERNIOLLE	9332	ESCOUBETOU	PUITS	12,25	324,50	EPD	M. KALIFA (1988)		-999,00		Absente
10577X0027	F	543,29	87,59	3	00	VERNIOLLE	9332	FERMIE DE MONDINE	PUITS	14,35	317,50	EPD	M. JEAN BENAZET (1988)		14,15	11/08/1988	Absente
10577X0028	F	543,59	87,27	3	00	VERNIOLLE	9332	QUARTIER SOURRIVES	PUITS	12,60	318,00	EPD	MME COUSTURE (1988)		12,05	12/08/1988	Absente
10577X0034	F	544,80	88,27	3	00	VERNIOLLE	9332	BAGATELLE	PUITS	8,45	320,00	EPD	M. SOULA (1988)		7,30	12/08/1988	Absente
10577X0051	F	545,48	88,06	3	00	VERNIOLLE	9332	BORDENEUVE	PUITS	7,75	320,00	EPD	M. DELPONTE (1988)		7,30	13/08/1988	Absente
10577X0052	F	546,13	87,59	3	00	VERNIOLLE	9332	ARNAVE	PUITS	11,25	325,00	EPD	M. BAREILLES (1988)		9,55	13/08/1988	Absente
10577X0059	F	543,95	87,82	3	00	VERNIOLLE	9332	LE PIGEONNIER	PUITS	5,00	317,00	EPD	M. ROUCHI (1988)		4,20	14/08/1988	Absente
10577X0060	F	544,33	87,17	3	00	VERNIOLLE	9332	PUITS O L'EST DE VERNIOLLE	PUITS	5,00	318,00	EPD			2,90	14/08/1988	Absente
10577X0067	F	545,08	86,93	3	00	VERNIOLLE	9332	LE RIEU	PUITS	10,15	327,00	EPD	M. DELPONTE (1988)		9,05	18/08/1988	Absente
10577X0073	F	544,91	85,32	3	00	VERNIOLLE	9332	CHATEAU DE FICHEZ	PUITS	7,28	337,00	EPD	M. CABANIER (1988)		5,48	19/08/1988	Absente
10577X0075	F	545,11	86,58	3	00	VERNIOLLE	9332	LES RIVES	PUITS	7,55	328,00	EPD	DR. BAREILLES (1988)		5,13	19/08/1988	Absente
10577X0106	F	543,87	97,05	3	00	VERNIOLLE	9332	LA CLOTTE	PUITS	11,30	319,00	EPD	M. VERGER		10,30	20/08/1971	Presente
10577X0121	S	543,03	87,02	3	00	VERNIOLLE	9332	RNDQ DEVIATION DE PAMIERS - RETABLIS. CD411 (S5)	SONDAGE	13,50	320,68	RNG			-999,00		Presente
10577X0122	S	543,04	87,02	3	00	VERNIOLLE	9332	RNDQ DEVIATION DE PAMIERS - RETABLIS. CD411 (S0)	SONDAGE	13,50	320,41	RNG			-999,00		Presente
10577X0123	S	543,06	87,00	3	00	VERNIOLLE	9332	RNDQ DEVIATION DE PAMIERS - RETABLIS. CD411 (S7)	SONDAGE	13,50	322,14	RNG			-999,00		Presente
10577X0124	F	544,32	86,64	3	00	VERNIOLLE	9332	PUITS COMMUNAL	PUITS	7,45	320,00	EPD			4,60	01/08/1948	Absente
10577X0126	S	544,56	87,10	3	00	VERNIOLLE	9332	PROJET CAPTAGE COMMUNAL	SONDAGE	15,85	320,00	EPD			3,10	24/01/1975	Absente
10577X0128	F	544,58	87,10	3	00	VERNIOLLE	9332	NOUVEAU PUIES COMMUNAL	PUITS	16,60	320,00	EPD			3,50	05/05/1978	Presente
10577X0156	F	545,44	88,12	3	00	VERNIOLLE	9332	BORDENEUVE	PUITS	-999,00	320,00	EPD	CAEC DE BORDENEUVE		4,00	21/04/1993	Absente
10577X0159	F	544,82	88,62	3	00	VERNIOLLE	9332	ZERAU PUIES COMMUNAL NO 3 AEP	PUITS	11,00	320,00	EPD	COMMUNE	BRGM-PIEZOMETRIE	3,93	18/01/1995	Absente
10573X0001	F	543,40	95,02	3	00	VILLENEUVE-DU-PAREAGE	9339	PUITS COMMUNAL	PUITS	11,00	282,00	EPD	M. PORTES		6,25	28/08/1987	Presente
10573X0002	F	542,49	95,04	3	00	VILLENEUVE-DU-PAREAGE	9339	PUITS COMMUNAL	PUITS	7,80	278,00	EPD	COMMUNE		6,37	24/10/1987	Presente
10573X0003	F	543,25	94,92	3	00	VILLENEUVE-DU-PAREAGE	9339	SORTIE DE VILLENEUVE DE PAREAGE	PUITS	7,07	282,80	EPD	M. LAVIGNE		6,10	11/08/1988	Absente
10573X0004	F	543,29	94,38	3	00	VILLENEUVE-DU-PAREAGE	9339	FOUYCHETOU	PUITS	6,79	284,50	EPD	M. BERGAUD		5,63	11/08/1988	Absente
10573X0011	HY	542,54	94,94	3	00	VILLENEUVE-DU-PAREAGE	9339	RUISSEAU OU CRIEU	AFFLEUREMENT-EAU	4,20	282,50	EPD			3,87	11/08/1988	Absente
10573X0012	F	542,82	94,80	3	00	VILLENEUVE-DU-PAREAGE	9339	LA TUILERIE	PUITS	7,51	278,45	EPD	M. PEDOUSSANT FIRMIN		5,19	11/08/1988	Absente
10573X0013	F	542,82	94,58	3	00	VILLENEUVE-DU-PAREAGE	9339	LA PARRE	PUITS	7,30	280,80	EPD	M. B. ECHEVYNE		5,33	11/08/1988	Absente
10573X0014	F	544,16	95,14	3	00	VILLENEUVE-DU-PAREAGE	9339	LE RA	PUITS	3,32	282,75	EPD	M. QUERY		1,25	11/08/1988	Absente
10573X0015	F	545,22	94,94	3	00	VILLENEUVE-DU-PAREAGE	9339	TAMBOURET	PUITS	4,30	286,90	EPD	M. FONDECAVE (TOULOUSE)		0,88	11/08/1988	Absente
10573X0016	F	544,28	94,48	3	00	VILLENEUVE-DU-PAREAGE	9339	LA BOURDASSE	PUITS	3,93	286,00	EPD	M. PLANQUES		1,33	11/08/1988	Absente
10573X0077	F	542,10	95,64	3	00	VILLENEUVE-DU-PAREAGE	9339	LA CABANNE	PUITS	9,15	276,00	EPD	M. GARDENTI-PAMIERS		8,04	12/08/1988	Absente
10573X0085	F	542,48	97,55	3	00	VILLENEUVE-DU-PAREAGE	9339	CARDARLE	PUITS	6,40	287,00	EPD	M. SICAR CHARLES		4,13	12/08/1988	Absente
10573X0088	F	544,35	97,14	3	00	VILLENEUVE-DU-PAREAGE	9339	PERIC	PUITS	5,00	273,30	EPD	M. REPON		2,60	11/08/1988	Absente
10573X0090	F	543,22	96,64	3	00	VILLENEUVE-DU-PAREAGE	9339	FORGIS	PUITS	6,62	275,40	EPD	M. FOUGIA		5,10	11/08/1988	Absente
10573X0091	F	542,68	96,29	3	00	VILLENEUVE-DU-PAREAGE	9339	LA PLUME	PUITS	8,93	273,20	EPD	M. CAMANNA		3,68	11/08/1988	Absente

APPUI A LA POLICE DE L'EAU EN MIDI-PYRENEES
Vallée de l'Ariège

Annexe : 2

INDICE	DESIGNATO	X_OUVRAGE	Y_OUVRAGE	ZONE_LAMBE	NUM_DEPART	COMMUNE	INSEE_COMM	LIEU_DIT	NATURE	PROF_ATTEN	ZSOL	PRECISION	PROPRIETA	EXPLOITANT	PROF_EAU_S	DATE_EAU_S	COUPE_GEO
10573X0095	F	545,24	99,02	3	09	VILLENEUVE-DU-PAREAGE	9339	BARTHAZA LE GRAND	PUITS	3,90	280,90	EPD	M. SUBRA		1,17	11/08/1988	Absente
10573X0096	F	544,35	95,74	3	09	VILLENEUVE-DU-PAREAGE	9339	CARAILLOU	PUITS	7,35	280,30	EPD	M. GOHI (GOTTI)		0,90	11/08/1988	Absente
10573X0109	F	543,47	98,40	3	09	VILLENEUVE-DU-PAREAGE	9339	LA BAUDOUINE	PUITS	5,96	276,70	EPD	MME FREZOU (VERNOLLES)		2,28	07/08/1988	Absente
10573X0134	S	543,42	98,33	3	09	VILLENEUVE-DU-PAREAGE	9339	ZONE DE LA BAUDOUINE	SONDAGE	11,00	377,00	EPD			3,58	13/01/1971	Presente
10573X0138	S	544,18	94,53	3	09	VILLENEUVE-DU-PAREAGE	9339	ZONE DE LA BOURDASSE	SONDAGE	14,50	268,00	EPD			1,15	08/04/1992	Presente
10573X0142	F	542,60	95,02	3	09	VILLENEUVE-DU-PAREAGE	9339	PUITS COMMUNAL	PUITS	14,00	278,00	EPD			7,10	01/10/1970	Absente
10573X0166	F	541,84	95,48	3	09	VILLENEUVE-DU-PAREAGE	9339	LA CABANE	PUITS	-999,00	278,00	EPD	PARTICULIER		6,08	25/06/1998	Absente
10351X0008	S	530,02	117,28	3	31	AUTERIVE	31033	ASSAINISSEMENT GONDRAL DE LA VILLE - SONDAGE CHEMINDE NO 9	SONDAGE	11,00	179,45	RNG			-999,00		Presente
10351X0017	S	529,30	117,85	3	31	AUTERIVE	31033	PROJET DE C.E.S. (S2)	SONDAGE	5,60	187,00	EPD			-999,00		Presente
10351X0022	F	530,85	116,18	3	31	AUTERIVE	31033	PUITS ANCIEN DE LA STATION DE POMPAGE DU RAMIER (P1)	PUITS	8,30	188,00	EPD			3,30	01/01/1957	Presente
10351X0023	F	530,70	116,17	3	31	AUTERIVE	31033	PUITS NOUVEAU A DRAINS DE LA STATION DE POMPAGE DU RAMIER (P2)	PUITS-COMPLEXE	8,50	185,00	EPD			4,30	01/01/1975	Presente
10351X0024	F	529,24	118,18	3	31	AUTERIVE	31033	PUITS DE LA STATION DE POMPAGE SAINTE-MARIE (P3)	PUITS	8,00	185,00	EPD	COMMUNE	BRGM-PIEZOMETRIE	2,50	01/01/1959	Presente
10351X0025	S	530,33	117,17	3	31	AUTERIVE	31033	HOTEL DES POSTES RUE ANATOLE (S1)	SONDAGE	10,50	190,00	EPD			-999,00		Presente
10351X0031	S	530,50	117,75	3	31	AUTERIVE	31033	28 CHEMIN DE LA GRAVETTE	SONDAGE	2,00	195,00	EPD	M. BORDES		-999,00		Absente
10351X0038	F	530,10	114,70	3	31	AUTERIVE	31033	TERREFORT (3)	PUITS	-999,00	194,00	EPD	PARTICULIER		0,10	26/03/1978	Absente
10351X0037	HY	530,38	116,18	3	31	AUTERIVE	31033	PRISE D'EAU DANS L'ARIEGE SAULOUS	AFFLEUREMENT-EAU	-999,00	185,00	EPD	COMMUNE	SYND. INTERCO DES E	-999,00		Absente
10088C0031	F	521,08	122,80	3	31	BEAUMONT-SUR-LEZE	31052	LA TRIVALLE	PUITS	4,75	190,00	EPD	M. ROUX		0,20	06/05/1969	Absente
10088C0033	F	521,29	122,94	3	31	BEAUMONT-SUR-LEZE	31052	LABRONE	PUITS	11,10	195,00	EPD	M. VIVENT		8,90	06/05/1969	Absente
10088C0034	F	521,81	122,92	3	31	BEAUMONT-SUR-LEZE	31052	ARLENS	PUITS	2,60	179,00	EPD	BOBO BAYARD		0,20	06/05/1969	Absente
10088C0052	F	522,27	122,56	3	31	BEAUMONT-SUR-LEZE	31052	EN BORDURE DE LA D.74	PUITS	5,20	178,00	EPD	M. BACCIN		1,50	11/04/1967	Absente
10088C0053	F	521,01	121,92	3	31	BEAUMONT-SUR-LEZE	31052	MAJOUNAT	PUITS	7,10	182,00	EPD	M. BONNEMAISON		1,40	06/05/1969	Absente
10088C0104	HY	521,01	122,89	3	31	BEAUMONT-SUR-LEZE	31052	ARLENS	SOURCE	-999,00	180,00	EPD			-999,00		Absente
10352X0019	HY	540,00	110,30	3	31	CALMONT	31100	FORTANIE-CHATEAU DE TERRAQUEUSE	SOURCE	-999,00	215,00	EPD			-999,00		Absente
10356X0028	F	540,40	109,87	3	31	CALMONT	31100	STATION DE POMPAGE DE CALMONT (P1)	PUITS	7,00	220,00	EPD			-999,00		Presente
10356X0029	F	540,41	109,84	3	31	CALMONT	31100	STATION DE POMPAGE DE CALMONT (P2)	PUITS	8,00	219,00	EPD			3,80	01/01/1973	Absente
10356X0030	P3	540,43	109,85	3	31	CALMONT	31100	STATION DE POMPAGE DE CALMONT (P3)	PUITS	8,50	220,00	EPD			4,00	01/11/1987	Presente
10356X0031	F	540,51	109,91	3	31	CALMONT	31100	STATION DE POMPAGE DE CALMONT (P4)	PUITS	12,40	219,00	EPD	SIE DES COTEAUX HERS ARIEGE		3,20	10/05/1979	Presente
10356X0037	F	540,45	109,82	3	31	CALMONT	31100	STATION DE POMPAGE DE TERRAQUEUSE (F1)	FORAGE	8,70	219,00	EPD			3,70	01/04/1984	Presente
10356X0080	F	541,45	109,85	3	31	CALMONT	31100	STATION DE POMPAGE	FORAGE	9,20	219,00	EPD		COMMUNE	3,39	04/01/1995	Presente
10356X0091	F	540,45	109,85	3	31	CALMONT	31100	STATION DE POMPAGE	FORAGE	9,00	219,00	EPD	COMMUNE		4,00	15/12/1994	Presente
10356X0090	F	540,90	107,27	3	31	CALMONT	31100	MALAKOFF	PUITS	-999,00	228,89	RNG	PARTICULIER		4,58	25/09/1997	Absente
10357X0074	HY	542,87	109,80	3	31	CALMONT	31100	LA VOIR DE CALMONT	SOURCE	-999,00	210,00	EPD			-999,00		Absente
10357X0075	HY	543,81	108,84	3	31	CALMONT	31100	SOURCE GALACHE	SOURCE	-999,00	220,00	EPD			-999,00		Absente
10357X0077	S	543,72	104,76	3	31	CALMONT	31100	CALMONT CD 43 - S1	SONDAGE	20,00	260,00	EPD			1,45	25/10/1973	Presente
10357X0080	F	542,88	109,55	3	31	CALMONT	31100	PUITS COMMUNAL	PUITS	8,50	220,00	EPD			3,20		Presente
10357X0094	F	543,88	104,74	3	31	CALMONT	31100	BORDE ROUGE	PUITS	-999,00	243,52	RNG	PARTICULIER		3,41	25/09/1997	Absente
10357X0095	F	543,08	104,80	3	31	CALMONT	31100	LE TOR D'EN HAUT	PUITS	-999,00	243,92	RNG	PARTICULIER		5,38	25/09/1997	Absente
10357X0098	F	543,55	105,32	3	31	CALMONT	31100	LA GRANGETTE	PUITS	-999,00	240,21	RNG	PARTICULIER		2,15	25/09/1997	Absente
10357X0097	F	543,70	105,77	3	31	CALMONT	31100	PERGOUILLE	PUITS	-999,00	239,70	RNG	PARTICULIER		2,98	25/09/1997	Absente
10357X0098	F	543,78	106,04	3	31	CALMONT	31100	RAJOL	PUITS	-999,00	238,59	RNG	PARTICULIER		4,10	25/09/1997	Absente
10357X0099	F	543,05	106,72	3	31	CALMONT	31100	LA BULLE	PUITS	-999,00	232,24	RNG	PARTICULIER		3,34	25/09/1997	Absente
10357X0100	F	543,09	104,46	3	31	CALMONT	31100	LE TOR D'EN HAUT	PUITS	-999,00	244,35	RNG	PARTICULIER		4,89	25/09/1997	Absente
10351X0026	S	529,73	111,41	3	31	CAUJAC	31128	ECOLE DE CAUJAC (S1)	SONDAGE	12,75	215,00	EPD			8,60	23/01/1980	Presente
10351X0027	S	528,90	111,45	3	31	CAUJAC	31128	CD 28 - PONT SUR LA MOUILLONNE (S1RG)	SONDAGE	12,00	208,42	RNG			3,80	15/06/1984	Presente
10351X0005	F	534,20	111,59	3	31	CINTEGABELLE	31145	PUITS SYNDICAL NOUVEAU LIEU DIT LA MONGENDRE (P1)	PUITS-COMPLEXE	9,30	208,00	EPD			5,30	23/03/1971	Presente
10351X0007	F	533,34	111,40	3	31	CINTEGABELLE	31145	SAMPA	PUITS	4,15	205,30	EPD			4,05	08/10/1969	Absente
10351X0008	F	534,12	112,07	3	31	CINTEGABELLE	31145	LAPAILLE	PUITS	5,40	205,20	EPD	M. TROY (1989)		4,30	08/10/1989	Absente
10351X0009	F	534,16	112,33	3	31	CINTEGABELLE	31145	PONT NEUF	PUITS	2,85	201,75	EPD	M. BAYLAC (1969)		1,70	08/10/1969	Absente
10351X0010	F	533,02	112,04	3	31	CINTEGABELLE	31145	GARE DE CINTEGABELLE	PUITS	5,35	204,50	EPD	SNCF (1989)		5,00	08/10/1969	Absente
10351X0011	F	533,86	110,90	3	31	CINTEGABELLE	31145	JALOUSIE	PUITS	7,25	208,00	EPD	M. TARTRE (1969)		6,05	08/10/1969	Absente
10351X0012	F	533,85	110,45	3	31	CINTEGABELLE	31145	LE MOUSCAILLAT	PUITS	8,15	209,30	EPD	M. TIMBALE (1969)		6,55	08/10/1969	Absente
10351X0018	F	532,51	111,72	3	31	CINTEGABELLE	31145	LIEU DIT BARCELONE	PUITS	6,67	204,00	EPD	M. REPIQUET		5,39		Absente
10351X0021	F	534,22	111,81	3	31	CINTEGABELLE	31145	PUITS SYNDICAL ANCIEN LIEU DIT LA MONGENDRE (P2)	PUITS	9,00	208,00	EPD			4,00	01/01/1956	Presente
10351X0030	HY	534,00	112,45	3	31	CINTEGABELLE	31145	PRISE EN RIVIERE ARIEGE	AFFLEUREMENT-EAU	-999,00	198,00	EPD		SYND. AEP	-999,00		Absente
10351X0032	HY	532,80	114,45	3	31	CINTEGABELLE	31145	CHUTE DE LABORIE	AFFLEUREMENT-EAU	-999,00	192,00	EPD	ETS. LAVAL ET LECAMUS	RIVE GAUCHE ARIEGE	-999,00		Absente
10351X0035	F	531,10	114,10	3	31	CINTEGABELLE	31145	ROQUE (2)	PUITS	-999,00	198,50	EPD	PARTICULIER		0,00	26/03/1978	Absente
10352X0005	F	535,13	111,03	3	31	CINTEGABELLE	31145	PLANTE PERSIL (LE NEUF)	PUITS	7,95	209,60	EPD	M. RIVALS (EN 1989)		6,80	08/10/1989	Absente
10352X0006	F	535,23	110,82	3	31	CINTEGABELLE	31145	PLANTE PERSIL	PUITS	8,50	210,20	EPD	M. LOURDE (EN 1969)		6,90	08/10/1989	Absente
10352X0007	F	535,07	110,36	3	31	CINTEGABELLE	31145	ESPALMADE	PUITS	9,35	211,70	EPD	MME RIVES (EN 1989)		7,75	08/10/1989	Absente
10352X0008	F	535,54	110,70	3	31	CINTEGABELLE	31145	GARRIGUES	PUITS	8,15	211,00	EPD			7,25	08/10/1989	Absente
10352X0009	F	534,58	111,32	3	31	CINTEGABELLE	31145	LA GRANDE BORDE	PUITS	7,25	207,80	EPD	M. GELI BERNARD (1989)		5,60	08/10/1989	Absente
10352X0010	F	534,38	111,52	3	31	CINTEGABELLE	31145	LA MONGENDRE	PUITS	6,70	207,00	EPD	G. DAURY (1989)		5,95	08/10/1989	Absente
10352X0011	F	534,70	111,37	3	31	CINTEGABELLE	31145	LA PETITE MONGENDRE	PUITS	5,75	208,90	EPD			5,10	08/10/1989	Absente
10352X0012	F	534,75	111,83	3	31	CINTEGABELLE	31145	LA PETITE MONGENDRE	PUITS	5,70	208,85	EPD					

APPUI A LA POLICE DE L'EAU EN MIDI-PYRENEES
Vallée de l'Ariège

Annexe : 2

INDICE	DESIGNATO	X_OUVRAGE	Y_OUVRAGE	ZONE_LAMBE	NUM_DEPART	COMMUNE	INSEE_COMM	NATURE	PROF_ATTEN	ZSOL	PRECISION	PROPRIETA	EXPLOITANT	PROF_EAU_S	DATE_EAU_S	COUPE_GEO
10352X0016	F	534,37	112,24	3	31	CINTEGABELLE	31145	ESCOUFARDE	2,80	202,80	EPD	M. BOUFIL (1989)		2,00	08/10/1989	Absente
10352X0017	F	534,48	110,50	3	31	CINTEGABELLE	31145	PIGAILLES	8,55	210,10	EPD			7,10	08/10/1989	Absente
10352X0018	HY	536,80	112,00	3	31	CINTEGABELLE	31145	ANCIEN COUVENT DE BOULBONNE	-999,00	200,00	EPD			-999,00		Absente
10352X0022	F	534,30	111,63	3	31	CINTEGABELLE	31145	CAPTAGE SIERGA	8,00	207,00	EPD	SYND.DES EAUX DE LA RIVE GAUCHE DE L-ARIEGE		4,30	01/10/1984	Presente
10352X0023	C	534,90	111,25	3	31	CINTEGABELLE	31145	LA GRANDE BORDE - ESPALMADE - MONGENDRE	-999,00	208,00	EPD		MORILLON CORVOL	-999,00		Absente
10352X0024	C	536,20	110,52	3	31	CINTEGABELLE	31145	LES SPARISES	-999,00	210,00	EPD		SOMATEX (STA)	-999,00		Absente
10352X0025	F	537,78	111,48	3	31	CINTEGABELLE	31145	PLAINE DE L'EMBARASSE	4,70	212,40	EPD			2,95	07/12/1982	Absente
10352X0026	F	538,45	111,42	3	31	CINTEGABELLE	31145	PLAINE DE LOUNGAT P.2	4,90	212,50	EPD			2,90	07/12/1982	Absente
10352X0027	F	538,50	111,58	3	31	CINTEGABELLE	31145	PLAINE DE LOUNGAT P.3	4,27	211,30	EPD			2,07	07/12/1982	Absente
10352X0028	F	538,16	111,65	3	31	CINTEGABELLE	31145	PLAINE DE LOUNGAT P.4	4,33	212,00	EPD			2,23	07/12/1982	Absente
10352X0029	HY	537,24	111,78	3	31	CINTEGABELLE	31145	TRAMESAYGUES S.5	-999,00	207,50	EPD			0,50	07/12/1982	Absente
10352X0030	HY	537,34	111,65	3	31	CINTEGABELLE	31145	TRAMESAYGUES S.6	-999,00	208,50	EPD			-999,00		Absente
10352X0031	HY	537,64	111,17	3	31	CINTEGABELLE	31145	L'EMBARASSE	-999,00	207,50	EPD			-999,00		Absente
10352X0032	F	537,68	110,80	3	31	CINTEGABELLE	31145	PICARROU	2,70	208,20	EPD			1,10	07/12/1982	Absente
10352X0033	HY	537,78	110,55	3	31	CINTEGABELLE	31145	PICARROU (S.9)	-999,00	207,00	EPD			-999,00		Absente
10352X0034	HY	537,84	110,50	3	31	CINTEGABELLE	31145	PICARROU (S.10)	-999,00	207,00	EPD			-999,00		Absente
10352X0035	F	537,64	110,45	3	31	CINTEGABELLE	31145	LA GENE	2,84	206,00	EPD			1,85	07/12/1982	Absente
10352X0036	F	536,66	112,15	3	31	CINTEGABELLE	31145	BOULBONNE	3,65	206,40	EPD			2,50	07/12/1982	Absente
10352X0037	F	536,45	112,15	3	31	CINTEGABELLE	31145	LE PORT	9,30	208,00	EPD			2,80	07/12/1982	Absente
10352X0038	F	536,19	111,95	3	31	CINTEGABELLE	31145	LES CAMUSES	3,00	204,50	EPD			1,35	07/12/1982	Absente
10352X0039	F	536,12	111,68	3	31	CINTEGABELLE	31145	MAISON NEUVE	2,80	205,50	EPD			1,65	07/12/1982	Absente
10352X0040	F	536,48	111,75	3	31	CINTEGABELLE	31145	BORDE MGERE	12,70	204,50	EPD			2,60	07/12/1982	Absente
10352X0041	F	536,59	111,50	3	31	CINTEGABELLE	31145	LE FAYNAT	3,58	205,50	EPD			2,00	07/12/1982	Absente
10352X0042	F	536,42	110,65	3	31	CINTEGABELLE	31145	CARDILLAC	3,90	207,50	EPD			3,00	07/12/1982	Absente
10356X0015	F	537,90	109,00	3	31	CINTEGABELLE	31145	STATION DE POMPAGE -SITE DE PICARROU AU LIEU DIT BAYSSAC	12,50	212,10	RNG	SYNDICAT INTERCOMMUNAL AMENAGEMENT HYDRAULIQUE BASSE VAL		-999,00		Presente
10356X0019	S	537,58	108,38	3	31	CINTEGABELLE	31145	PROJET STATION DE POMPAGE (S4)	15,10	212,49	RNG			4,50	01/08/1972	Presente
10356X0020	S	537,58	108,38	3	31	CINTEGABELLE	31145	PROJET STATION DE POMPAGE (S5)	15,00	212,60	RNG			4,70	01/08/1972	Presente
10356X0021	S	537,58	108,38	3	31	CINTEGABELLE	31145	PROJET STATION DE POMPAGE (S6)	13,25	212,20	RNG			5,10	01/08/1972	Presente
10356X0022	S	537,58	108,38	3	31	CINTEGABELLE	31145	PROJET STATION DE POMPAGE (S7)	14,50	212,00	RNG			3,90	01/08/1972	Presente
10356X0062	C	536,35	109,85	3	31	CINTEGABELLE	31145	LES PARISES	-999,00	212,00	EPD		SOMATEX (STA)	-999,00		Absente
10098B0006	S	526,87	128,35	3	31	CLERMONT-LE-FORT	31148	RAMIER DE CLERMONT-LE-FORT (S4)	5,40	180,00	EPD			2,50	01/05/1965	Presente
10098B0170	F	526,12	128,78	3	31	CLERMONT-LE-FORT	31148	LA RIVERTOTTE	3,35	160,00	EPD	M. LIVA		2,32	12/05/1969	Presente
10098B0173	F	526,98	130,31	3	31	CLERMONT-LE-FORT	31148	REGOTIER	4,15	159,00	EPD	M. LOUPIAC		3,40	07/04/1967	Absente
10098B0174	F	528,30	128,31	3	31	CLERMONT-LE-FORT	31148	FRAYSSSES	9,30	158,00	EPD	M. COUSTURIER		5,14	19/05/1969	Absente
10098B0176	F	528,68	128,29	3	31	CLERMONT-LE-FORT	31148	RAMIER DE CLERMONT	4,40	158,00	EPD			2,80	07/04/1967	Absente
10098B0185	F	528,64	128,42	3	31	CLERMONT-LE-FORT	31148	STATION DE POMPAGE AU RAMIER	5,60	158,00	EPD		SYND.	2,40	15/10/1969	Absente
10098B0193	S	526,84	129,36	3	31	CLERMONT-LE-FORT	31148	PONS SUR L'ARIDIGE (S1)	10,60	156,84	RNG			-999,00		Absente
10098X0176	C	528,85	128,82	3	31	CLERMONT-LE-FORT	31148	LA RIVERTOTTE	7,10	-999,00		M LIVA EGIDIO 11 RUE DU TOURMALET 31 TOULOUSE TEL 21.09.87		-999,00		Absente
10098A0004	F	521,87	128,51	3	31	EALUNES	31185	MURET 104 (MU104)	1410,00	173,80	ENG		BRGM (PIEZOMETRIE)	11,80	17/03/1965	Presente
10098A0121	F	522,84	127,53	3	31	EALUNES	31185	SOULIGIERE	5,00	170,00	EPD	M. FABRIS		2,60	04/04/1967	Absente
10098A0122	F	522,22	127,74	3	31	EALUNES	31185	MARIOU	5,20	176,00	EPD	M. BUSCA		1,75	15/05/1968	Absente
10098A0124	F	521,82	127,41	3	31	EALUNES	31185	COUROL	4,30	179,00	EPD			0,50	13/05/1968	Absente
10098A0125	F	520,80	128,36	3	31	EALUNES	31185	GANTIES (PETIT)	4,35	178,00	EPD	M. SOTTIL		2,50	13/05/1968	Absente
10098A0141	F	521,69	127,87	3	31	EALUNES	31185	COUDANTE	3,70	178,00	EPD	M. DOMENECHÉ		0,65	13/05/1968	Absente
10098C0035	F	521,60	123,16	3	31	EALUNES	31185	GREND BERNARD	4,50	187,00	EPD	M. PUJOL		1,50	08/05/1969	Absente
10098C0038	F	521,95	124,09	3	31	EALUNES	31185	LA SOURCE	4,35	183,00	EPD	M. PACANELLA		0,70	08/05/1969	Absente
10098C0039	F	521,82	123,77	3	31	EALUNES	31185	EN BORDURE DE LA D.4	5,90	186,00	EPD	M. PAGE		0,55	08/05/1969	Absente
10098C0040	F	521,70	124,37	3	31	EALUNES	31185	CANTE PERDRIX	4,10	184,00	EPD			1,35	08/05/1969	Absente
10098C0105	HY	522,04	123,84	3	31	EALUNES	31185	LES FLAMBANS	-999,00	180,00	EPD			-999,00		Absente
10357X0091	F	542,32	102,20	3	31	FRONSAC	31199	DUROU	10,00	249,30	EPD	PONS RENE		8,00	05/04/1983	Absente
10094D0124	F	524,93	132,16	3	31	GOYRANS	31227	LIEU-DIT LARIVIERE	-999,00	154,00	EPD			4,90	31/07/1983	Absente
10098D0227	C	525,47	124,08	3	31	GREPIAC	31233	GRAVIERE BORDENEUVE	5,00	171,50	EPD			1,50	09/12/1981	Absente
10105C0025	S	527,88	123,50	3	31	GREPIAC	31233	NOUVEAU PONT SUR L'ARIEGE (S1)	12,10	186,15	RNG			-999,00		Presente
10105C0028	S	527,70	123,51	3	31	GREPIAC	31233	NOUVEAU PONT SUR L'ARIEGE (S2)	11,18	184,34	RNG			-999,00		Presente
10105C0029	S	527,74	123,52	3	31	GREPIAC	31233	NOUVEAU PONT SUR L'ARIEGE (S3)	14,00	183,39	RNG			-999,00		Presente
10105C0030	S	527,78	123,53	3	31	GREPIAC	31233	NOUVEAU PONT SUR L'ARIEGE (S4)	13,55	187,45	RNG			-999,00		Presente
10105C0034	S	527,48	123,76	3	31	GREPIAC	31233	AUTOROUTE A 81, RECHERCHE MATERIAUX A GREPIAC (S5)	3,60	170,00	EPD			2,70	09/10/1974	Presente
10094C0381	S	523,53	130,50	3	31	LABARTHE-SUR-LEZE	31248	AUTOROUTE A 0 1, RECHERCHE DE MATERIAUX LIEU DIT LES AGRIES	5,20	182,30	ENG			2,80	09/10/1974	Presente
10094D0004	HY	525,45	131,29	3	31	LABARTHE-SUR-LEZE	31248	PRELEVEMENT D'EAU SUR L'ARIEGE - RIVE GAUCHE	-999,00	151,00	EPD			-999,00		Absente
10094D0060	F	524,72	131,10	3	31	LABARTHE-SUR-LEZE	31248	FERME BOURRASOL	4,04	155,00	EPD			1,50	01/08/1983	Absente
10094D0075	F	525,30	131,21	3	31	LABARTHE-SUR-LEZE	31248	LIEU-DIT SAUVIOLES-LE-BAS	4,20	155,00	EPD			3,00	03/08/1983	Absente
10094D0076	F	525,08	130,96	3	31	LABARTHE-SUR-LEZE	31248		4,83	156,00	EPD			2,00	12/02/1988	Absente
10094D0077	F	525,23	130,78	3	31	LABARTHE-SUR-LEZE	31248	LIEU-DIT SAUVIOLES-LE-HAUT	3,50	156,00	EPD			2,20	03/08/1983	Absente
10094D0286	F	525,37	131,22	3	31	LABARTHE-SUR-LEZE	31248	SAUVIOLES-FORAGE SUR SE 22	7,00	155,00	EPD			-999,00		Presente
10094D0288	S	525,70	130,50	3	31	LABARTHE-SUR-LEZE	31248	PROFILLO 1 P 5	21,00	158,00	EPD			-999,00		Presente
10094D0418	F	525,33	131,17	3	31	LABARTHE-SUR-LEZE	31248	SAUVIOLES-FORAGE SUR SE 19	6,00	155,20	EPD			-999,00		Presente
10098A0137	F	522,74	129,14	3	31	LABARTHE-SUR-LEZE	31248	LA COTE	5,05	171,00	EPD	M. SCAPIN		1,20	13/05/1969	Absente

APPUI A LA POLICE DE L'EAU EN MIDI-PYRENEES
Vallée de l'Ariège

Annexe : 2

INDICE	DESIGNATO	X_OUVRAGE	Y_OUVRAGE	ZONE_LAMBE	NUM_DEPART	COMMUNE	INSEE_COMM	LIEU_DIT	NATURE	PROF_ATTEN	ZSOL	PRECISION	PROPRIETAIR	EXPLOITANT	PROF_EAU_S	DATE_EAU_S	COUPE_GEO
10098A0138	F	523,27	128,78	3	31	LABARTHE-SUR-LEZE	31248	EN ROUX	PUITS	3,35	166,00	EPD	M. PEREZ		0,55	13/05/1989	Absente
10098A0139	F	523,22	128,19	3	31	LABARTHE-SUR-LEZE	31248	L'HERITIER	PUITS	4,10	169,00	EPD	M. SERRE		0,45	13/05/1989	Absente
10098A0140	F	522,70	128,40	3	31	LABARTHE-SUR-LEZE	31248	FOURGUET	PUITS	7,15	170,00	EPD	M. BECC		1,10	15/05/1989	Absente
10098A0150	F	523,35	129,47	3	31	LABARTHE-SUR-LEZE	31248	LE RIOUAS	PUITS	5,55	165,00	EPD	M. CAMBUSE		0,75	13/05/1989	Absente
10098A0242	F	523,10	128,74	3	31	LABARTHE-SUR-LEZE	31248	TERRE NEGRE	PUITS	-999,00	167,00	EPD			2,50	08/08/1990	Absente
10098B0008	F	524,97	130,02	3	31	LABARTHE-SUR-LEZE	31248	LE MARCHAND (DOMAINE DE VERT CHAMP)	PUITS	3,70	158,00	EPD	M. BAUDOIN		1,90	19/05/1989	Absente
10098B0009	F	524,79	129,58	3	31	LABARTHE-SUR-LEZE	31248	ENGARRE	PUITS	6,30	160,00	EPD	M. DUCOLS		4,52	19/05/1989	Absente
10098B0143	F	523,72	128,85	3	31	LABARTHE-SUR-LEZE	31248	METAIRIE D'EN HAUT	PUITS	5,50	169,00	EPD	ASSOCIATION (AGENCE JUIVE)		3,70	19/05/1989	Absente
10098B0144	F	524,01	127,54	3	31	LABARTHE-SUR-LEZE	31248	PUITS DE M. JOURDAN	PUITS	5,30	168,00	EPD	M. JOURDAN, PUIS M. DAUMIN EN 1989		4,00	19/05/1989	Absente
10098B0145	F	523,75	127,79	3	31	LABARTHE-SUR-LEZE	31248	LA CONDAMINE	PUITS	5,50	168,00	EPD	M. NOUZIES		3,74	19/05/1989	Absente
10098B0146	F	524,29	128,02	3	31	LABARTHE-SUR-LEZE	31248	LABARTHETTE	PUITS	4,85	166,00	EPD	M. CHIES		3,25	19/05/1989	Absente
10098B0147	F	524,72	128,80	3	31	LABARTHE-SUR-LEZE	31248	LE PONT	PUITS	3,90	162,00	EPD	M. AGARD		2,50	19/05/1989	Absente
10098B0148	F	523,75	128,83	3	31	LABARTHE-SUR-LEZE	31248	LE CANTON	PUITS	4,50	168,00	EPD	M. SOTTIL		2,70	13/05/1989	Absente
10098B0149	F	523,93	129,18	3	31	LABARTHE-SUR-LEZE	31248	POUNCHON	PUITS	4,60	166,00	EPD	M. MERIC		3,60	05/04/1987	Absente
10098B0151	F	524,22	129,95	3	31	LABARTHE-SUR-LEZE	31248	LA LUPEGUE	PUITS	2,80	158,00	EPD	M. PARIS		0,95	12/05/1989	Absente
10098B0152	F	524,02	130,35	3	31	LABARTHE-SUR-LEZE	31248	BOUFATIS	PUITS	6,15	182,00	EPD	M. PAUMEROL		4,25	12/05/1989	Absente
10098B0187	F	525,04	127,99	3	31	LABARTHE-SUR-LEZE	31248	CAMP DE NOUGAROT	PUITS	4,55	165,00	EPD	M. LOUBID		3,65	14/05/1989	Absente
10098B0188	F	524,69	127,84	3	31	LABARTHE-SUR-LEZE	31248	MARTY	PUITS	4,85	165,00	EPD	M. PEREZ		3,80	14/05/1989	Absente
10098B0189	F	525,42	128,85	3	31	LABARTHE-SUR-LEZE	31248	BORDENELVE	PUITS	2,74	161,00	EPD	M. J. MONTASTRUC		2,32	12/05/1989	Absente
10098B0171	F	525,41	129,43	3	31	LABARTHE-SUR-LEZE	31248	LA SAUSSENNE	PUITS	4,70	157,00	EPD	M. MENEGHEL		2,44	12/05/1989	Presente
10098B0199	S	525,86	130,14	3	31	LABARTHE-SUR-LEZE	31248	A81 - RECHERCHE MATERIAUX LIEU DIT LE MASSACRE (S1)	SONDAGE	4,50	158,70	EPD			-999,00		Absente
10094D0092	S	525,00	136,22	3	31	LACROIX-FALGARDE	31259	LES BOULBENES	SONDAGE	5,00	148,00	ENG			3,30	10/10/1983	Presente
10098A0118	F	522,39	125,71	3	31	LAGARDELLE-SUR-LEZE	31263	BORDE BLANQUE	PUITS	4,30	182,00	EPD	M. STIEGLITZ		1,45	19/05/1989	Absente
10098A0119	F	522,82	126,44	3	31	LAGARDELLE-SUR-LEZE	31263	LA GUINGUETTE	PUITS	7,80	176,00	EPD	M. RIVALS		3,70	04/04/1987	Absente
10098A0120	F	522,53	126,88	3	31	LAGARDELLE-SUR-LEZE	31263	PUNTIS	PUITS	6,75	177,00	EPD	M. BEAUVILLE		3,08	19/05/1989	Absente
10098B0142	F	523,94	125,97	3	31	LAGARDELLE-SUR-LEZE	31263	BORD DE LDZE	PUITS	7,05	170,00	EPD	M. DE BEZOM SINGLA		4,00	19/05/1989	Absente
10098C0007	S	522,43	124,37	3	31	LAGARDELLE-SUR-LEZE	31263	LA GRANGE (S.5)	SONDAGE	9,20	178,00	EPD			1,30	01/07/1985	Presente
10098C0036	F	521,85	123,37	3	31	LAGARDELLE-SUR-LEZE	31263	GRAMONT	PUITS	4,80	185,00	EPD			0,80	06/05/1989	Absente
10098C0037	F	522,18	123,70	3	31	LAGARDELLE-SUR-LEZE	31263	LE PONTIQUERE	PUITS	4,75	178,00	EPD	MELLE PARE		0,50	06/05/1989	Absente
10098C0041	F	522,22	124,51	3	31	LAGARDELLE-SUR-LEZE	31263	LA GRANGE	PUITS	5,80	178,00	EPD	M. DE BEAUMONT (CHATEAU DE LAGARDELLE)		0,16	06/05/1989	Absente
10098C0042	F	522,21	125,17	3	31	LAGARDELLE-SUR-LEZE	31263	EN BORDURE DE LA D.4	PUITS	7,75	183,00	EPD	M. BINET		1,16	06/05/1989	Absente
10098C0054	F	523,01	123,86	3	31	LAGARDELLE-SUR-LEZE	31263	AU VILLAGE	PUITS	21,75	180,00	EPD	M. BERTRAND		1,10	06/05/1989	Absente
10098C0055	F	523,10	124,24	3	31	LAGARDELLE-SUR-LEZE	31263	CHATEAU DE LAGARDELLE	PUITS	8,47	177,00	EPD			6,30	11/04/1987	Absente
10098C0177	F	523,28	123,85	3	31	LAGARDELLE-SUR-LEZE	31263	RUE MINSAC	PUITS	8,00	183,00	EPD	M. BASSELIER		0,50	12/05/1989	Absente
10098C0201	S	523,31	123,48	3	31	LAGARDELLE-SUR-LEZE	31263	PADERNIS LOTISSEMENT LE CAMBOU - P1	SONDAGE	2,00	185,00	EPD			-999,00		Presente
10098C0204	S	523,44	123,62	3	31	LAGARDELLE-SUR-LEZE	31263	PADERNIS LOTISSEMENT LE CAMBOU P3	SONDAGE	2,00	185,00	EPD			-999,00		Presente
10098C0206	S	523,37	123,58	3	31	LAGARDELLE-SUR-LEZE	31263	PADERNIS LOTISSEMENT LE CAMBOU P4	SONDAGE	1,50	188,00	EPD			-999,00		Presente
10098C0210	S	523,45	123,32	3	31	LAGARDELLE-SUR-LEZE	31263	PADERNIS LOTISSEMENT LE CAMBOU P7	SONDAGE	2,00	186,50	EPD			-999,00		Presente
10098D0020	F	523,89	122,33	3	31	LAGARDELLE-SUR-LEZE	31263	FERME DE REDON	PUITS	5,60	186,00	EPD	MME DE SEYNES		2,30	14/05/1989	Absente
10098D0056	F	523,58	124,35	3	31	LAGARDELLE-SUR-LEZE	31263	QUARTIER COLBERT	PUITS	4,85	179,00	EPD	M. DUPONT		0,90	12/05/1989	Absente
10098D0057	F	523,98	125,10	3	31	LAGARDELLE-SUR-LEZE	31263	DANS LA PLAINE DE RAYNE	PUITS	8,38	172,00	EPD	M. DUPONT		0,85	12/05/1989	Absente
10098D0058	F	523,84	124,89	3	31	LAGARDELLE-SUR-LEZE	31263	LA SOUQUE	PUITS	5,13	174,00	EPD			0,50	12/05/1989	Absente
10098D0059	F	524,16	124,35	3	31	LAGARDELLE-SUR-LEZE	31263	PRDS DE LA D.74 (D L'EST DU VILLAGE)	PUITS	2,20	173,00	EPD			0,48	12/05/1989	Presente
10098D0060	F	524,94	124,73	3	31	LAGARDELLE-SUR-LEZE	31263	RAYNE	PUITS	6,10	172,00	EPD			4,40	08/12/1981	Absente
10098D0063	F	525,24	124,08	3	31	LAGARDELLE-SUR-LEZE	31263	L'OSTE	PUITS	3,90	172,00	EPD	M. VIALA		3,17	08/12/1981	Absente
10098D0074	F	523,99	123,58	3	31	LAGARDELLE-SUR-LEZE	31263	LE PISTOLET DU CANFRET	PUITS	3,70	176,00	EPD	M. PUJOL D CANFRET		1,50	14/05/1989	Absente
10098D0075	F	523,85	122,98	3	31	LAGARDELLE-SUR-LEZE	31263	BALSA	PUITS	4,20	181,00	EPD	MME LAGARDE		1,00	14/05/1989	Absente
10098D0076	F	524,37	122,77	3	31	LAGARDELLE-SUR-LEZE	31263	MASSOT	PUITS	5,00	180,70	EPD			1,70	08/12/1981	Absente
10098D0078	F	525,01	122,72	3	31	LAGARDELLE-SUR-LEZE	31263	CUL BLANC (METAIRIE DE MAURENS)	PUITS	8,45	178,00	EPD	MME LACROUX		6,08	08/12/1981	Absente
10098D0079	F	525,00	123,32	3	31	LAGARDELLE-SUR-LEZE	31263	LES SABATIERS	PUITS	9,25	175,00	EPD	MME DE SEYNES		4,00	08/12/1981	Absente
10098D0082	F	523,88	121,82	3	31	LAGARDELLE-SUR-LEZE	31263	CHATEAU DE REDON	PUITS	15,10	191,00	EPD	MME DE SYNES		4,90	14/05/1989	Absente
10098D0187	F	524,74	124,89	3	31	LAGARDELLE-SUR-LEZE	31263	PUITS DE RAYNE	PUITS	5,65	171,00	EPD	COMMUNE		4,60	02/12/1989	Absente
10098D0194	S	523,80	124,41	3	31	LAGARDELLE-SUR-LEZE	31263	QUARTIER COLBERT	SONDAGE	50,10	177,00	EPD			-999,00		Presente
10098D0205	S	523,53	123,45	3	31	LAGARDELLE-SUR-LEZE	31263	PADERNIS LOTISSEMENT LE CAMBOU - P5	SONDAGE	2,00	183,00	EPD			-999,00		Presente
10098D0209	S	523,58	123,25	3	31	LAGARDELLE-SUR-LEZE	31263	PADERNIS LOTISSEMENT LE CAMBOU P6	SONDAGE	2,40	181,00	EPD			-999,00		Presente
10098D0214	F	525,04	124,07	3	31	LAGARDELLE-SUR-LEZE	31263	L'OSTE	PUITS	4,00	172,00	EPD			2,10	08/12/1981	Absente
10098D0215	F	524,57	124,25	3	31	LAGARDELLE-SUR-LEZE	31263	LE CHAMP DU PUIITS	PUITS	4,00	172,40	EPD			2,30	08/12/1981	Absente
10098D0218	F	524,83	123,70	3	31	LAGARDELLE-SUR-LEZE	31263	SABATIERS	PUITS	6,10	174,20	EPD			4,20	08/12/1981	Absente
10098D0217	HY	523,92	122,97	3	31	LAGARDELLE-SUR-LEZE	31263	D12 RUISSSEAU DU RIEURTORT	AFFLEUREMENT-EAU	0,00	179,74	EPD			2,40	08/12/1981	Absente
10098X0207	S	523,32	123,58	3	31	LAGARDELLE-SUR-LEZE	31263	PADERNIS LOTISSEMENT LE CAMBOU - P2	SONDAGE	2,00	186,00	EPD			-999,00		Presente
10344X0048	F	528,28	117,61	3	31	LAGRACE-DIEU	31264	LA PRADASSE	PUITS	3,80	186,50	EPD	MR ROQUETTE		1,60	13/05/1970	Absente
10098D0070	F	528,54	123,03	3	31	MIREMONT	31345	PRE CARBOU	PUITS	3,55	173,00	EPD	M. DE BORT		2,80	08/12/1981	Absente
10098D0071	F	525,88	123,13	3	31	MIREMONT	31345	MAZADE	PUITS	4,20	174,00	EPD	M. BIRAL		3,05	08/12/1981	Absente
10098D0072	C	526,09	122,52	3	31	MIREMONT	31345	POIL ROUGE	CARRIERE-EAU	-999,00	175,00	EPD		PONTS ET CHAUSSOES	3,25	08/12/1981	Absente
10098D0073	F	526,30	122,71	3	31	MIREMONT	31345	LA GAZAGNADE	PUITS	3,25	174,00	EPD			1,80	12/05/1989	Absente
10098D0077	F	525,18	122,40	3	31	MIREMONT	31345	RAULET	PUITS	5,18	178,00	EPD	M. CALVET D LAGARDELLE		3,60	08/12/1981	Absente
10098D0085	F	524,51	121,48	3	31	MIREMONT	31345	BURGEROLLES	PUITS	4,85	186,00	EPD	IMME SAINT-GAUDENS		2,20	14/05/1987	Absente

APPUI A LA POLICE DE L'EAU EN MIDI-PYRENEES
Vallée de l'Ariège

Annexe : 2

NOI	DESIGNATO	% OUVRA	% OUVRA	ZONE_LAMBE	NUM_DEPAR	COMMUNE	INSEE_COMM	LIEU_DIT	NATURE	PROF_ATTEN	PSOL	PRECISION	PROPRIETA	EXPLOITANT	PROF_EAU_S	DATE_EAU_S	COUPE_GEOI
10098D0086	F	525,18	121,10	3	31	MIREMONT	31345	LES COMBES	PUITS	9,23	184,00	EPD	M. GAUBERT		3,75	14/05/1969	Absente
10098D0087	F	525,58	120,81	3	31	MIREMONT	31345	LARROQUE	PUITS	5,45	182,00	EPD	M. ROUSSEL		4,95	09/12/1981	Absente
10098D0088	F	524,97	121,61	3	31	MIREMONT	31345	BURGLIEROLLES	PUITS	6,45	184,00	EPD	M. SOLIQU		3,40	14/05/1969	Absente
10098D0089	F	525,29	121,36	3	31	MIREMONT	31345	LES COMBES	PUITS	5,10	182,00	EPD	M. GAUBERT		0,50	13/04/1967	Absente
10098D0090	F	525,14	121,99	3	31	MIREMONT	31345	AU CARREFOUR DES D.12	PUITS	5,80	180,00	EPD	M. MAUREL		4,08	09/12/1981	Absente
10098D0091	F	526,38	121,76	3	31	MIREMONT	31345	FABRIQUE DE POTEAUX EN BOTON	PUITS	4,35	177,00	EPD			2,95	08/12/1981	Absente
10098D0092	F	526,14	120,47	3	31	MIREMONT	31345	LABROUE	PUITS	-999,00	169,00	EPD	MME ESTEVENELLE		-999,00		Absente
10098D0093	F	526,02	120,87	3	31	MIREMONT	31345	LA CALOTTE	PUITS	5,80	185,00	EPD	M. AYER		4,10	12/05/1969	Absente
10098D0094	F	526,66	121,10	3	31	MIREMONT	31345	PASSAGE D NIVEAU DE LA D.12	PUITS	5,08	178,00	EPD	SNCF		4,74	09/12/1981	Absente
10098D0095	F	526,70	120,74	3	31	MIREMONT	31345	LAUBINEL	PUITS	4,80	179,00	EPD	M. AYER		3,80	12/05/1969	Absente
10098D0096	F	527,08	120,99	3	31	MIREMONT	31345	LA CLECHE	PUITS	4,85	179,00	EPD			3,85	12/05/1969	Absente
10098D0097	F	526,71	121,52	3	31	MIREMONT	31345	VIVIES	PUITS	4,90	177,00	EPD			3,35	12/05/1969	Absente
10098D0218	F	525,93	123,07	3	31	MIREMONT	31345	MAZADE	PUITS	4,10	174,00	EPD			3,10	08/12/1981	Absente
10098D0224	F	526,17	122,45	3	31	MIREMONT	31345	POIL ROUGE	PUITS	4,72	175,00	EPD			3,20	09/12/1981	Absente
10098D0225	C	526,22	122,62	3	31	MIREMONT	31345	ANCIENNE GRAVIERE, LA CAZAGNADE	CARRIERE-EAU	5,00	174,00	EPD			2,50	09/12/1981	Absente
10098D0226	F	526,25	122,37	3	31	MIREMONT	31345	PASSAGE A NIVEAU DE POIL ROUGE	PUITS	4,25	175,00	EPD			3,30	09/12/1981	Absente
10098D0226	F	525,86	120,87	3	31	MIREMONT	31345	MAISON NEUVE	PUITS	7,00	181,00	EPD			4,30	08/12/1981	Absente
10098D0229	F	525,78	120,78	3	31	MIREMONT	31345	MAISON NEUVE	PUITS	6,80	182,00	EPD			4,90	09/12/1981	Absente
10098D0230	F	526,41	121,04	3	31	MIREMONT	31345	LARROQUE	PUITS	8,10	182,40	EPD			5,30	09/12/1981	Absente
10108C0048	C	527,35	121,85	3	31	MIREMONT	31345	BORDENEUVE	GRAVIERE	-999,00	175,00	EPD		SOGRAM	-999,00		Absente
10344X0045	F	525,78	120,18	3	31	MIREMONT	31345	L'ESQUIERS	PUITS	7,40	182,50	EPD	MR JURADO		5,80	13/05/1970	Absente
10344X0046	F	525,73	119,73	3	31	MIREMONT	31345	NOUVEAU PUIT SYNDICAL DE LA STATION DE POMPAGE	PUITS	10,50	182,70	ENG			5,30	13/05/1970	Presente
10344X0047	F	526,49	119,94	3	31	MIREMONT	31345	BIOUSSA	PUITS	4,20	180,50	EPD	MR MILANI		3,70	13/05/1970	Absente
10344X0048	F	526,21	118,75	3	31	MIREMONT	31345	FONTANELLE	PUITS	4,40	180,00	EPD	MR SENTENAC		3,40	13/05/1970	Absente
10344X0050	F	528,93	117,88	3	31	MIREMONT	31345	MOULIS	PUITS	3,88	185,00	EPD	MR GUYET		2,10	13/05/1970	Absente
10344X0097	F	526,07	119,05	3	31	MIREMONT	31345	FONTANELLE	PUITS	-999,00	182,00	EPD	COMMUNE	SYND.INT.COM. RIVE GA	-999,00		Absente
10351X0014	F	527,09	120,04	3	31	MIREMONT	31345	REDORT	PUITS	3,93	180,30	EPD	M. SABIN GORARD (1970)		3,58	13/05/1970	Absente
10351X0015	F	527,07	119,09	3	31	MIREMONT	31345	BORDENEUVE	PUITS	2,83	182,30	EPD	M. DURAND (1970)		2,07	13/05/1970	Absente
10098A0005	S	520,61	128,13	3	31	MURET	31385	BRIQUDES	SONDAGE	41,00	185,00	EPD			-999,00		Presente
10098A0128	F	521,07	128,59	3	31	MURET	31385	CUPIDON	PUITS	12,40	181,00	EPD	M. CADAMURO		2,30	13/05/1969	Absente
10098A0131	F	521,37	129,57	3	31	MURET	31385	LES CHAPUIS	PUITS	7,35	171,00	EPD	M. RESTE		2,25	13/05/1969	Absente
10098A0132	F	521,82	128,28	3	31	MURET	31385	HAUTMONT	PUITS	3,70	171,00	EPD	M. BERKMAN		8,00	13/05/1969	Absente
10094C0028	F	522,80	134,80	3	31	PINSAGUEL	31420	LIEU DIT LALIGNE	PUITS	5,20	152,00	EPD	MR GROSS		3,00	18/02/1969	Absente
10094C0068	F	523,53	133,30	3	31	PINSAGUEL	31420	FERME LE RAU	PUITS	3,80	166,00	EPD			2,50	02/08/1983	Absente
10094C0078	F	523,08	134,87	3	31	PINSAGUEL	31420		PUITS	4,80	152,00	EPD	MR MORAY EMILE		2,80	11/02/1969	Absente
10094C0080	F	522,78	134,52	3	31	PINSAGUEL	31420	LIEU-DIT LA LIGNE	PUITS	5,80	152,00	EPD	MR GAUBERT		3,80	18/02/1969	Absente
10094C0167	F	522,80	134,53	3	31	PINSAGUEL	31420	LIEU-DIT LA LIGNE	PUITS	4,20	152,00	EPD			3,20	01/07/1993	Absente
10094C0168	F	523,15	134,52	3	31	PINSAGUEL	31420	LIEU-DIT BORDE BLANCHE	PUITS	2,10	154,00	EPD			1,50	07/08/1963	Absente
10094C0169	F	523,20	134,43	3	31	PINSAGUEL	31420	LIEU-DIT BORDE BLANCHE	PUITS	6,50	154,00	EPD			2,50	18/02/1969	Absente
10094C0173	F	523,52	134,78	3	31	PINSAGUEL	31420	A LA MARBRERIE	PUITS	4,40	151,00	EPD	MR CROUZADE		2,70	18/02/1969	Absente
10094C0174	F	523,54	134,00	3	31	PINSAGUEL	31420	LIEU-DIT BELLEVUE	PUITS	0,70	152,00	EPD			2,80	07/08/1963	Absente
10094C0301	S	522,92	134,83	3	31	PINSAGUEL	31420	PONT DE PINSAGUEL SUR LA GARONNE	SONDAGE	15,00	149,39	RNG			2,50	01/01/1972	Presente
10094C0330	S	522,90	134,88	3	31	PINSAGUEL	31420	PONT DE PINSAGUEL SUR LA GARONNE	SONDAGE	18,30	134,28	RNG			-999,00		Presente
10094D0052	F	523,92	135,05	3	31	PINSAGUEL	31420	CHATEAU BERTHIER	PUITS	8,75	160,00	EPD			3,60	05/08/1963	Presente
10094D0053	F	523,88	134,99	3	31	PINSAGUEL	31420	CHATEAU BERTHIER	PUITS	4,10	149,00	EPD			2,30	18/02/1969	Absente
10094D0058	F	524,44	132,93	3	31	PINSAGUEL	31420	FERME LA TAILLAD	PUITS	4,40	155,00	EPD			3,00	18/02/1969	Absente
10094D0059	F	524,90	133,14	3	31	PINSAGUEL	31420	CHATEAU DE LA GOUTINE	PUITS	8,20	153,00	EPD			3,00	19/02/1969	Absente
10094D0067	F	523,87	133,30	3	31	PINSAGUEL	31420	PASSAGE A NIVEAU N.3	PUITS	4,30	155,00	EPD			2,40	02/08/1983	Absente
10094D0170	F	523,69	134,39	3	31	PINSAGUEL	31420	LIEU-DIT LE BLANQUET	PUITS	3,90	150,00	EPD	MELLE EDOUARD		2,50	18/02/1969	Absente
10094D0171	F	524,47	133,63	3	31	PINSAGUEL	31420	LIEU-DIT JOURDANS	PUITS	3,50	150,00	EPD	MR BOURBON		2,50	18/02/1969	Absente
10094D0172	F	524,08	133,45	3	31	PINSAGUEL	31420	LIEU-DIT LA LEVERE	PUITS	3,50	153,00	EPD	MR SERRGAU		1,60	18/02/1969	Absente
10094D0175	F	524,00	134,00	3	31	PINSAGUEL	31420	SITUE ENTRE BELLEVUE ET L'ARIEGE	PUITS	4,35	160,00	EPD			3,30	18/02/1969	Absente
10094D0279	F	524,40	133,92	3	31	PINSAGUEL	31420	PUITS PINS-JUSTARET	PUITS	5,30	149,00	EPD			-999,00		Absente
10094D0280	F	524,49	133,87	3	31	PINSAGUEL	31420	PUITS PINSAGUEL	PUITS	4,00	149,00	EPD			-999,00		Absente
10094D0281	F	524,37	133,94	3	31	PINSAGUEL	31420	PUITS SYNDICAL JORDANIS PUIT 2	PUITS	0,60	149,00	EPD		PLAINE GARONNE ARIE	-999,00		Presente
10094D0338	S	523,70	133,14	3	31	PINSAGUEL	31420	PENETRANTE SW OUVRA N 10 - FRANCHISSEMENT VOIE FERREE	SONDAGE	8,70	155,27	RNG		PLAINE ARIEGE GARON	-999,00		Presente
10094D0339	S	523,66	133,18	3	31	PINSAGUEL	31420	PENETRANTE SW - OUVRA N 10 FRANCHISSEMENT VOIE FERREE	SONDAGE	8,20	155,81	RNG			-999,00		Presente
10094D0388	F	524,49	133,85	3	31	PINSAGUEL	31420	PUITS COMMUNAL NOUVEAU, JORDANIS P1	PUITS	6,00	150,00	EPD		PLAINE GARONNE ARIE	-999,00		Presente
10094D0408	HY	524,53	133,94	3	31	PINSAGUEL	31420	PRISE EN RIVIERE ARIEGE	PUITS	-999,00	151,00	EPD	COMMUNE	PLAINE GARONNE ARIE	-999,00		Absente
10094D0408	F	524,49	133,85	3	31	PINSAGUEL	31420	JORDANIS 3	PUITS	-999,00	150,00	EPD	COMMUNE	PLAINE ARIEGE GARON	-999,00		Absente
10094D0412	S	523,88	133,18	3	31	PINSAGUEL	31420	PENETRANTE SW OUVRA N 10 - FRANCHISSEMENT VOIE FERREE	SONDAGE	5,50	155,41	RNG			-999,00		Presente
10094D0417	S	523,60	133,88	3	31	PINSAGUEL	31420	INTERMARCHE (F.1)	SONDAGE	3,00	154,20	RNG			-999,00		Presente
10094C0001	F	523,28	132,18	3	31	PINS-JUSTARET	31421	DOMAINE DE FIGAREDES	PUITS	8,80	159,00	EPD	MME PONS		5,50	02/08/1983	Absente
10094C0039	HY	522,15	131,26	3	31	PINS-JUSTARET	31421	LIEU-DIT LONGUE BRUNE	SOURCE	0,90	193,00	EPD			0,00	02/08/1983	Absente
10094C0040	F	522,22	131,22	3	31	PINS-JUSTARET	31421	LIEU-DIT LONGUE BRUNE	PUITS	5,60	166,00	EPD			1,40	19/02/1969	Absente
10094C0043	F	522,50	131,28	3	31	PINS-JUSTARET	31421	LIEU-DIT NOZES	PUITS	5,90	166,00	EPD			1,50	19/02/1969	Absente
10094C0044	F	522,57	131,25	3	31	PINS-JUSTARET	31421	LIEU-DIT NOZES	PUITS	3,00	169,00	EPD			1,40	19/02/1969	Absente

APPUI A LA POLICE DE L'EAU EN MIDI-PYRENEES
Vallée de l'Ariège

Annexe : 2

INDICE	DESIGNATD	X_OUVRAGE	Y_OUVRAGE	ZONE_LABEE	MUN_DEPART	COMMUNE	INSEE_COMM	LIEU_DIT	NATURE	PROF_ATTU	ZSOL	PRECISION	PROPRETAI	EXPLOITANT	PROF_EAU_S	DATE_EAU_S	COUPE_GEOI
10094C0063	F	523,21	131,80	3	31	PINS-JUSTARET	31421	FERME	PUITS	8,30	180,00	EPD			4,80	01/08/1963	Absente
10094C0070	F	523,27	132,05	3	31	PINS-JUSTARET	31421		PUITS	-999,00	159,00	EPD			-999,00		Absente
10094C0071	F	522,72	131,32	3	31	PINS-JUSTARET	31421	LIEU-DIT LES PINS	PUITS	3,98	165,00	EPD	MME VIEILLARD		1,10	12/02/1969	Absente
10094C0072	F	522,82	131,45	3	31	PINS-JUSTARET	31421	DANS LE VILLAGE	PUITS	9,00	163,00	EPD	MR DE MAULEON		2,90	19/02/1969	Absente
10094C0073	F	522,43	131,80	3	31	PINS-JUSTARET	31421	FERME JOANNIN	PUITS	7,43	163,00	EPD			4,50	02/08/1963	Absente
10094C0074	F	523,24	132,51	3	31	PINS-JUSTARET	31421		PUITS	4,60	157,00	EPD			3,70	02/08/1963	Absente
10094C0247	F	523,08	132,12	3	31	PINS-JUSTARET	31421	LIEU-DIT FIGAREDES	PUITS	7,14	160,00	EPD			5,20	12/02/1969	Absente
10094D0054	F	524,20	132,51	3	31	PINS-JUSTARET	31421	HAMEAU GACHOT - FERME DE MANGOURRE	PUITS	4,60	155,00	EPD			3,00	31/07/1963	Absente
10094D0055	F	524,85	132,51	3	31	PINS-JUSTARET	31421	LIEU-DIT LE GROS	PUITS	4,60	153,00	EPD			3,20	19/02/1969	Absente
10094D0056	F	524,40	132,07	3	31	PINS-JUSTARET	31421	PRES DE LESPAILLÈRE	PUITS	3,50	155,00	EPD			2,50	31/07/1963	Absente
10094D0057	F	524,27	131,99	3	31	PINS-JUSTARET	31421	LIEU-DIT LESPAILLÈRE	PUITS	4,70	155,00	EPD			3,30	19/02/1969	Absente
10094D0081	F	524,49	131,57	3	31	PINS-JUSTARET	31421		PUITS	4,40	157,00	EPD			2,80	01/08/1963	Absente
10094D0082	F	524,18	131,61	3	31	PINS-JUSTARET	31421	LIEU-DIT LA MAYSOU	PUITS	5,30	157,00	EPD			3,30	12/02/1969	Absente
10094D0084	F	523,80	132,30	3	31	PINS-JUSTARET	31421	FERME MONRIÈRE	PUITS	4,80	157,00	EPD			2,50	18/02/1969	Absente
10094D0088	F	524,08	130,94	3	31	PINS-JUSTARET	31421	FERME LA CEPETTE	PUITS	4,30	159,00	EPD			2,40	12/02/1969	Absente
10094D0089	F	523,81	131,83	3	31	PINS-JUSTARET	31421	MAISON D'HABITATION	PUITS	3,15	157,00	EPD			1,80	02/08/1963	Absente
10094D0147	F	524,92	132,84	3	31	PINS-JUSTARET	31421	HAMEAU DE JUSTARET	PUITS	12,15	154,00	EPD			2,80	19/02/1969	Absente
10094D0148	F	524,87	132,75	3	31	PINS-JUSTARET	31421	HAMEAU DU JUSTARET	PUITS	3,50	154,00	EPD			2,80	31/07/1963	Absente
10094D0149	F	525,02	132,78	3	31	PINS-JUSTARET	31421	HAMEAU DU JUSTARET	PUITS	5,50	153,00	EPD			4,30	31/07/1963	Presente
10094D0150	F	525,16	132,70	3	31	PINS-JUSTARET	31421	GRAVIERE	PUITS	5,00	150,00	EPD			3,70	19/02/1969	Absente
10094D0249	F	525,00	132,78	3	31	PINS-JUSTARET	31421	HAMEAU DE JUSTARET	PUITS	5,64	153,00	EPD	MR BERIZIN		4,50	19/02/1969	Absente
10094B0012	HY	525,04	135,61	3	31	PORTET-SUR-GARONNE	31433	CONFLUENT ARIEGE-GARONNE	AFFLEUREMENT-EAU	-999,00	141,00	EPD			0,00	30/07/1963	Absente
10344X0042	F	526,62	115,98	3	31	PUYDANIEL	31442	LA CAVE	PUITS	4,65	199,50	EPD	MR OURGADE		3,00	12/05/1970	Absente
10094C0027	F	521,78	134,10	3	31	ROQUETTES	31480	LIEU-DIT LES GRANDS MOULINS	PUITS	6,10	152,00	EPD			3,20	01/08/1963	Absente
10094C0028	F	521,84	134,09	3	31	ROQUETTES	31480	LIEU-DIT LES GRANDS MOULINS	PUITS	6,52	152,00	EPD	MR ROUZOT JACQUES		2,80	11/02/1969	Absente
10094C0029	F	521,84	133,88	3	31	ROQUETTES	31480	MAISON D'HABITATION	PUITS	2,80	155,00	EPD			2,10	01/08/1963	Absente
10094C0030	F	521,35	133,73	3	31	ROQUETTES	31480	CHATEAU	PUITS	7,90	153,00	EPD			3,70	18/02/1969	Absente
10094C0031	F	521,84	133,80	3	31	ROQUETTES	31480	A ROQUETTES - BORDURE DE LA D 56 A	PUITS	10,50	158,00	EPD			3,00	01/08/1963	Absente
10094C0032	F	521,70	133,80	3	31	ROQUETTES	31480		PUITS	6,50	156,00	EPD			3,00	01/08/1963	Absente
10094C0033	F	521,99	133,40	3	31	ROQUETTES	31480	LIEU-DIT LE GROS BOIS - FERME	PUITS	4,60	154,00	EPD			2,80	01/08/1963	Absente
10094C0034	F	522,08	133,28	3	31	ROQUETTES	31480	LIEU-DIT LE SARRET	PUITS	7,10	159,00	EPD	MR BLAZY		2,30	12/02/1969	Absente
10094C0035	F	521,77	132,83	3	31	ROQUETTES	31480	LIEU-DIT BORDE GROSSE	PUITS	11,90	161,00	EPD			4,30	02/08/1963	Absente
10094C0036	F	521,84	132,90	3	31	ROQUETTES	31480	LIEU-DIT BORDE GROSSE	PUITS	3,85	159,00	EPD			1,80	18/02/1969	Absente
10094C0037	F	521,70	132,86	3	31	ROQUETTES	31480	PRES DE BORDE GROSSE	PUITS	6,40	159,00	EPD			1,70	02/08/1963	Absente
10094C0046	F	522,82	132,95	3	31	ROQUETTES	31480	PRES LE GROS BOIS	PUITS	3,90	160,00	EPD			3,00	03/08/1963	Absente
10094C0047	F	522,85	132,82	3	31	ROQUETTES	31480	PRES LE GROS BOIS	PUITS	3,25	160,00	EPD			2,90	03/08/1963	Absente
10094C0048	F	521,15	133,42	3	31	ROQUETTES	31480	LIEU-DIT MAILLES	PUITS	8,30	158,00	EPD	MR POMES		5,90	11/02/1969	Presente
10094C0085	F	523,11	132,93	3	31	ROQUETTES	31480	CHATEAU DE BEAUCRU	PUITS	4,60	159,00	EPD			4,00	12/02/1969	Absente
10094C0123	F	521,80	133,30	3	31	ROQUETTES	31480	EOLIEUNE	PUITS	3,00	155,00	EPD	MR GALLI		1,80	03/08/1963	Absente
10094C0248	F	522,88	132,82	3	31	ROQUETTES	31480	LIEU-DIT BEAUCRU	PUITS	4,85	160,00	EPD	MR RIEUX		3,00	18/02/1969	Absente
10094C0003	HY	520,54	133,15	3	31	SAUBENS	31533	PRELEVEMENT D'EAU DE LA GARONNE - RIVE DROITE	AFFLEUREMENT-EAU	-999,00	150,00	EPD			-999,00		Absente
10094C0038	F	521,75	131,31	3	31	SAUBENS	31533	LIEU-DIT LES GRAVETTES	PUITS	5,50	164,00	EPD			4,50	02/08/1963	Absente
10094C0041	F	521,80	131,20	3	31	SAUBENS	31533	LIEU-DIT LES GRAVETTES	PUITS	8,25	164,00	EPD			4,50	02/08/1963	Absente
10094C0042	F	521,80	132,40	3	31	SAUBENS	31533	LIEU-DIT BORDE VIEILLE	PUITS	8,15	161,00	EPD	MR DEGRAND		4,10	11/02/1969	Absente
10094C0045	F	520,47	131,25	3	31	SAUBENS	31533	LIEU-DIT LA PRADE	PUITS	8,50	168,00	EPD			5,00	11/02/1969	Absente
10094C0049	F	520,47	132,57	3	31	SAUBENS	31533	FERME LE TROUIL	PUITS	8,00	160,00	EPD			7,00	03/08/1963	Presente
10094C0050	F	520,36	132,42	3	31	SAUBENS	31533	LIEU-DIT LE TROUIL	PUITS	4,20	159,00	EPD			3,20	03/08/1963	Absente
10094C0051	F	520,22	131,97	3	31	SAUBENS	31533	LIEU-DIT LE BERGER	PUITS	3,20	161,00	EPD	MR MONJUIF		2,50	11/02/1969	Presente
10094C0125	F	521,83	131,78	3	31	SAUBENS	31533	LIEU-DIT CHAMP DU RUISSEAU	PUITS	6,10	160,00	EPD			3,00	02/08/1963	Absente
10094C0128	F	521,58	131,81	3	31	SAUBENS	31533	LIEU-DIT CHAMP DU RUISSEAU	PUITS	7,75	160,00	EPD			2,90	02/08/1963	Absente
10094C0127	F	520,34	131,21	3	31	SAUBENS	31533	LIEU DIT LARADETTE	PUITS	5,00	168,00	EPD			4,50	03/08/1963	Absente
10094C0243	F	520,42	132,48	3	31	SAUBENS	31533	LIEU-DIT LE TROUIL	PUITS	9,40	159,00	EPD	STE ALGECO		3,50	11/02/1969	Absente
10094C0244	F	521,35	130,79	3	31	SAUBENS	31533	LIEU-DIT LE BUGAT	PUITS	2,00	167,00	EPD	MR BOUBEE ANDRE		1,60	11/02/1969	Absente
10094C0245	F	521,80	131,80	3	31	SAUBENS	31533	PRES DU LIEU-DIT CHAMP-DU-RUISSEAU	PUITS	7,10	160,00	EPD	STE ALGECO		2,80	11/02/1969	Absente
10094C0416	F	521,16	131,36	3	31	SAUBENS	31533	MESPLE	PUITS	6,85	165,00	EPD			5,45	14/10/1991	Absente
10098A0134	F	521,22	130,21	3	31	SAUBENS	31533	SANS OMBRE	PUITS	4,60	169,00	EPD	M. AUDIBERT		0,85	13/05/1969	Absente
10105A0020	S	527,28	125,90	3	31	VENERQUE	31572	PROSPECTION SISMIQUE SONDAGES 102 A 121 & 193 A 197 (P3-105)	SONDAGE	28,00	190,00	EPD			-999,00		Presente
10105A0026	S	527,22	126,21	3	31	VENERQUE	31572	STATION DE RELEVEMENT	SONDAGE	8,00	165,00	EPD			4,50	15/10/1971	Presente
10105A0031	S	527,35	125,82	3	31	VENERQUE	31572	STATION D'DEPURATION (S1)	SONDAGE	7,00	164,01	RNG			2,20	01/07/1973	Presente
10105A0032	S	527,38	125,72	3	31	VENERQUE	31572	STATION D'DEPURATION (R1)	SONDAGE	5,60	164,49	RNG			-999,00		Presente
10105A0033	S	527,31	125,98	3	31	VENERQUE	31572	STATION D'DEPURATION (R2)	SONDAGE	7,00	165,44	RNG			-999,00		Presente
10105X0038	F	527,40	125,55	3	31	VENERQUE	31572	PUITS COMMUNAL	PUITS	4,00	165,00	EPD			-999,00		Presente
10098B0003	S	527,09	126,11	3	31	VERNET	31574	RAMIER DE VENERQUE (S.1)	SONDAGE	6,00	162,00	EPD			3,20	01/03/1965	Presente
10098B0082	F	525,34	126,44	3	31	VERNET	31574	SACY	PUITS	3,50	169,00	EPD	M. DOTTO		2,50	12/05/1969	Absente
10098B0153	F	524,68	125,62	3	31	VERNET	31574	L'ECHEUTIERE	PUITS	3,65	170,00	EPD	M. SARTROU		1,08	14/05/1969	Absente
10098B																	

APPUI A LA POLICE DE L'EAU EN MIDI-PYRENEES
Vallée de l'Ariège

Annexe : 2

INDICE	DESIGNATO	X_COVRAGE	Y_COVRAGE	ZONE_LAMBE	NUM_DEPART	COMMUNE	INSEE_COMM	LIEU_DIT	NATURE	PROF_ATTEN	ZSOL	PRECISION	PROPRIETA	EXPLOITANT	PROF_EAU_S	DATE_EAU_S	COUPE_GEO
10098B0156	F	528,92	125,76	3	31	VERNET	31574	MARHAUT	PUITS	8,85	167,00	EPD	M. CANTEGRIL		3,43	14/05/1989	Absente
10098B0157	F	528,86	126,34	3	31	VERNET	31574	BACQUIER	PUITS	3,25	166,00	EPD	M. RIVIERE		2,20	08/04/1987	Absente
10098B0158	F	527,09	126,71	3	31	VERNET	31574	LE CHALET	PUITS	4,60	163,00	EPD			3,75	12/05/1989	Absente
10098B0159	F	528,53	127,18	3	31	VERNET	31574	RUE DE L'AIL	PUITS	3,00	162,00	EPD	M. TOUGNES		2,04	12/05/1989	Absente
10098B0160	F	528,18	127,52	3	31	VERNET	31574	LE MOULIN	PUITS	2,75	161,00	EPD	M. IMBERT		2,29	12/05/1989	Absente
10098B0161	F	528,07	126,89	3	31	VERNET	31574	LESPEZ	PUITS	4,00	165,00	EPD	M. TINTET		3,10	14/05/1989	Absente
10098B0162	F	524,27	127,36	3	31	VERNET	31574	RAPOUTI	PUITS	7,90	167,00	EPD	M. DOTTO		5,10	14/05/1989	Absente
10098B0163	F	525,23	126,84	3	31	VERNET	31574	TERREFORT	PUITS	5,30	167,00	EPD	M. DOTTO		3,20	14/05/1989	Absente
10098B0164	F	525,93	126,08	3	31	VERNET	31574	LE LISSIER	PUITS	4,10	167,00	EPD	M. ALLOATTI		2,87	14/05/1989	Absente
10098B0165	F	525,55	127,30	3	31	VERNET	31574	CAMP SEGALA	PUITS	2,70	165,00	EPD			1,23	14/05/1989	Absente
10098B0166	F	525,90	127,79	3	31	VERNET	31574	CAMP DE CLERMONT	PUITS	2,80	163,00	EPD	M. PAVAN		1,47	19/05/1989	Absente
10098B0169	F	526,13	127,36	3	31	VERNET	31574	LE MOULIN	PUITS	4,70	162,00	EPD	SYND. AEP	SYND. AEP	1,20	01/10/1971	Presente
10098D0236	HY	526,51	127,67	3	31	VERNET	31574	PRISE EN RIVIERE ARIEGE	AFFLEUREMENT-EAU	-999,00	162,00	EPD	COMMUNE	PLAINE ARIEGE GARON	-999,00		Absente
10098D0061	F	525,26	124,93	3	31	VERNET	31574	CHAMPAGNE	PUITS	4,25	169,00	EPD	M. FRANÇOIS ROYO		1,60	12/05/1989	Absente
10098D0084	F	525,85	124,19	3	31	VERNET	31574	BVORDENEUVE	PUITS	4,10	171,00	EPD			3,64	08/12/1981	Absente
10098D0085	F	528,81	123,97	3	31	VERNET	31574	LA FORGE	PUITS	2,75	170,00	EPD	M. BERNADET		2,17	08/12/1981	Absente
10098D0067	F	528,67	124,62	3	31	VERNET	31574	PICAREL	PUITS	4,80	168,00	EPD	M. LAKANAL		3,82	07/12/1989	Absente
10098D0068	C	528,91	124,70	3	31	VERNET	31574	PICAREL	CARRIERE-EAU	-999,00	167,00	EPD			1,50	10/04/1987	Absente
10098D0069	F	528,79	125,17	3	31	VERNET	31574	JOURDA	PUITS	3,50	166,00	EPD			1,99	08/12/1981	Absente
10098D0098	F	528,27	125,38	3	31	VERNET	31574	PASSAGE D NIVEAU	PUITS	4,00	169,00	EPD	SNCF		3,10	13/04/1987	Absente
10098D0206	F	525,60	124,20	3	31	VERNET	31574	ETS JANY FRERES	PUITS	4,00	172,00	EPD	ETABLISSEMENT JANY FRERES, VIEILLE TOULOUSE 31320 CASTANET T		-999,00		Absente
10098D0212	F	525,20	124,80	3	31	VERNET	31574	CHAMPAGNE	PUITS	3,20	169,50	EPD			2,10	08/12/1981	Absente
10098D0213	F	525,12	124,39	3	31	VERNET	31574	PETIT SACY	PUITS	3,14	171,20	EPD			2,10	08/12/1981	Absente
10098D0219	F	528,65	125,05	3	31	VERNET	31574	JOURDA	PUITS	3,33	166,50	EPD			1,80	08/12/1981	Absente
10098D0220	F	528,75	124,80	3	31	VERNET	31574	PICAREL	PUITS	3,11	167,50	EPD			2,00	08/12/1981	Absente
10098D0221	F	528,41	124,47	3	31	VERNET	31574	MOURAULT	PUITS	2,50	169,50	EPD			1,60	08/12/1981	Absente
10098D0222	F	528,25	124,02	3	31	VERNET	31574	CHATEAU DUSSEDE	PUITS	4,95	171,00	EPD			-999,00		Absente
10098D0223	F	528,16	124,08	3	31	VERNET	31574	PRE CARBOU	PUITS	3,55	173,50	EPD			2,80	09/12/1981	Absente
10098D0235	C	525,55	123,15	3	31	VERNET	31574	BORDENEUVE	GRAVIERE	-999,00	172,00	EPD		JANY	-999,00		Absente
10098D0237	S	525,02	125,35	3	31	VERNET	31574	TRANSFORMATEUR TELECOM (F1)	SONDAGE	2,50	168,80	EPD	FRANCE TELECOM		1,00		Presente
10098D0238	S	525,03	125,35	3	31	VERNET	31574	TRANSFORMATEUR TELECOM (F2)	SONDAGE	2,50	168,80	EPD	FRANCE TELECOM		1,80		Presente
10098D0239	S	525,02	125,35	3	31	VERNET	31574	TRANSFORMATEUR TELECOM (F4)	SONDAGE	2,40	168,80	EPD	FRANCE TELECOM		1,00		Presente
10098D0240	C	525,70	124,85	3	31	VERNET	31574	SACY, ANCIENNE STATION TSF; EXTENSION DE GRAVIERE	GRAVIERE	-999,00	169,00	EPD		JANY	-999,00		Absente
10094C0246	F	522,84	130,54	3	31	VILLATE	31580	PUITS DE VILLATE	PUITS	3,30	167,00	EPD	MME DALES		0,70	12/02/1989	Absente
10098A0133	F	522,24	130,02	3	31	VILLATE	31580	ENTREE SUD DE VILLATE	PUITS	2,90	168,00	EPD	M. BOUE		0,25	13/05/1989	Absente
10098A0135	F	522,85	130,33	3	31	VILLATE	31580	BORDENEUVE	PUITS	6,00	169,00	EPD	M. TALIEU		1,15	13/05/1989	Absente
10098A0136	F	522,55	129,73	3	31	VILLATE	31580	BELFORT	PUITS	3,70	169,00	EPD	M. REAL		1,75	13/05/1989	Absente

N°	Numéro ouvrage annexe 2	Type de document	format	Nom du document
1	3	Plan 1/1000 1/500	21 x 70	PL3 : Coupe interprétative
2	4	Carte 1/20000	75 x 60	PLII : carte de la nappe phréatique, partie Nord
3	4	Carte 1/20000	75 x 60	PLIII : carte de la nappe phréatique, partie Sud
4	4	Plan 1/2500 1/200	A3	Etude géophysique, coupes interprétatives
5	6	Carte 1/100 000	A4	PL1 : Plan de situation
6	6	Plan 1/2000	A3	PL2.1 : Les Vernesse, croquis de situation
7	6	Plan 1/5000	A4	PL3.1 : Le Galinier, croquis de situation
8	6	Plan 1/5000	A4	PL4.1 : La Baudouine, croquis de situation
9	6	Plan 1/5000	A4	PL5.1 : Hurle, croquis de situation
10	6	Plan 1/2500	A4	PL6.1 : Ferries-d'en-Haut, croquis de situation
11	6	Plan 1/5000	A4	PL7.1 : Esparvie, croquis de situation
12	6	Plan 1/2500	A4	PL8.1 : La Bourdasse, croquis de situation
13	8	Plan 1/25000 et 1/2000		Coupes géologiques simplifiées
14	8	Plan 1/25000	30 x 100	Carte de la nappe phréatique. Reconnaissance BRGM mai juin 1968
15	8	Plan 1/25000	30 x 100	Carte de la nappe phréatique. Reconnaissance CACG novembre 1978
16	8	Plan 1/25000	30 x 100	Carte de la nappe phréatique. Carte des isopaques
17	10	Tableau	A4	Tableau 1 : Répartition des valeurs de transmissivité dans les mailles du modèle
18	10	Carte	A4	Carte 2 : discrétisation du domaine en maille carrée et position des puits de mesure et de la piézométrie
19	10	Tableau	A4	Tableau 2 : valeurs aux limites de la charge
20	10	Tableau	A4	Tableau 2 : valeurs aux limites de la charge
21	10	Tableau	A4	Tableau 3 : Tableau des débits
22	10	Carte 1/80000 1/105000	A4	Carte 3B : Restitution de la piézométrie (essai final)
23	10	Tableau 1/100000	A4	Valeurs calculées de la charge hydraulique
24	10	carte	A4	Distribution spatiale des transmissivités
25				
26	11	Carte 1/100000	40 x 60	PL1 : carte piézométrique des basses eaux : octobre 1978
27	11	Carte 1/100000	40 x 60	PL2 : carte piézométrique des hautes eaux : mars 1978
28	11	Carte 1/100000	40 x 60	PL4 : Facteurs hydrogéologiques et hydro pédologiques
29	18			PL2 : ajustement des variations de niveau sur les piézomètres

NOM	POINT DE PRELEVEMENT			NBRE	TYPE DE CAPTAGE	DEBIT TOTAL (en m3/h)	VOLUME TOTAL (en m3)
	COMMUNE	LIEU-DIT	N°PARCELLE				
CUMA D'AUTERIVE	AUTERIVE	La Fageolle	P 327	1	PUITS	60	50000
GAEC DE LA VERNIERE	AUTERIVE	Bordenoble	O 691	1	PUITS	80	68000
GAEC DE RABADE (PIETRZKIEWIEZ MICHEL)	AUTERIVE	Bordeneuve les Aubits	Q 440 P 106	2	PUITS	60	26000
GAEC DES BOURGES (FLORAIN)	AUTERIVE	Bordeneuve Ouest	Q 55	1	PUITS	20	15000
GAEC DISSEGNA PATRICK	AUTERIVE	Les Murailles la Busac	O2 607, O2 310	2	PUITS	140	43000
BERNIERE J-MARIE	CALMONT		BK 24 (2) BL 52	4	PUITS	40	
BLANC Jean-Claude	CALMONT	Fantou	BM 23, BM 68, BC 259, BK 80	4	PUITS	110	43000
CROUZIL FRANCINE	CALMONT	Campa	93	1	PUITS	13	3500
CUMA HERS/ARIEGE (SUTRA ALBERT)	CALMONT	Catala	BK 102, BI 15, BK 24, BK 1	4	PUITS	200	150000
EARL DES CERISIERS (BREIL Christophe)	CALMONT	Bouchet 4 Cerisiers	AW 334, AZ 186	2	PUITS	70	57000
ESQUIROL René	CALMONT	Miracles	AY 193	1	PUITS	25	5000
FINES CLARA	CALMONT		BE 38, BE 40, BE 43	4	PUITS	25	
GAEC DE LA GRANGETTE	CALMONT		AX 23, AT 114, AT 13	3	PUITS	80	52000
GAEC DE SAURET (SENSAUBY)	CALMONT	Sauret Fenouillette Fenouillet	AW 46, AW 147, AW 41, AW 106, AW 36	5	PUITS	215	249000
GAEC FINES FINES Jean Marc et Sylvie	CALMONT	Artenac	BH 3, BH 4	2	PUITS	90	50000
GAEC FINES FINES Jean Marc et Sylvie	CALMONT	Montplaisir, Le Duc, Cordier	BD 15, BD 76, BD 72, BD 71, BD 96, BD 23	6	PUITS	460	355000
GAEC FINES FINES Jean Marc et Sylvie	CALMONT	Artenac	BH 121	1	PUITS	40	35000
GAEC FINES FINES Jean Marc et Sylvie	CALMONT	Cordier	BD 107	1	PUITS	50	30000
GAEC FINES FINES Jean Marc et Sylvie	CALMONT	Barbary	A2 36	1	PUITS	60	55000
JUVENEL BENOIT	CALMONT	Bertanet	EF 1, BE15, BE 65	3	PUITS	90	60000
MIR Bernard	CALMONT	Bouchet	AX 33	1	PUITS	30	30000
POUIL GUY	CALMONT	Boy	57, 58	1	GRAVIERE	30	15000

NOM	POINT DE PRELEVEMENT			NBRE	TYPE DE CAPTAGE	DEBIT TOTAL (en m3/h)	VOLUME TOTAL (en m3)
	COMMUNE	LIEU-DIT	N°PARCELLE				
REY JACQUES	CALMONT	Rivière	AY 101	1	PUITS	60	30000
RIGAIL MARIE-CLAUDE	CALMONT	Peyret	AZ6, R100	1	PUITS	30	30000
S.C.E.A. DE TERRAQUEUSE (DE CARAYON)	CALMONT	Terraqueuse	BL 207	2	PUITS	120	100000
SUTRA ALBERT	CALMONT		BK 13	1	PUITS	30	15000
VIE Alban	CALMONT	L'Hoste	BC 106	1	PUITS	40	55000
VIE ALBAN	CALMONT		BC 209, BC 97	2	PUITS	130	86000
VIE ALBAN	CALMONT		BI 116	1	PUITS	60	50000
CIGAGNA J-PIERRE	CAUJAC	Fourest	WE 15	1	PUITS	30	6000
MIRAMI MARC	CAUJAC		WD 26	1	PUITS	30	70000
MIRANI MARC	CAUJAC		WD 25	1	PUITS	30	70000
BERGE ANDRE	CINTEGABELLE	Petit Sirié	AN 37, L 10	2	PUITS	30	30000
BLANC Jean-Claude	CINTEGABELLE		I 157, J 111	2	PUITS	50	38000
COT Gilbert et Jean Michel	CINTEGABELLE	Ville	A 330	1	PUITS	80	63000
EARL ZILARDI (ZILARDI Daniel)	CINTEGABELLE	Mongende, Souede Patiras, Cap Vert	M 95, AS 115, AO 58	3	PUITS	100	100000
GAEC DE LA VERNIERE	CINTEGABELLE	Las Clotes	O 41	1	PUITS	40	33000
GAEC DU MOUSSOU	CINTEGABELLE	Arexis, Tarbengut	Q 223b, Q 156	2	PUITS	100	80000
HUNTZ BERNARD	CINTEGABELLE	Malfaire, les Bourdettes	P3 273, AW13, Q218	2 1	PUITS GRAVIERE	70	70000
MARTINO René	CINTEGABELLE	Bonrepos	O 23	1	PUITS	65	60000
MICHEL Pierre	CINTEGABELLE	La Mouscaillat	AR 16	1	PUITS	40	40000
MIRAMI MARC	CINTEGABELLE		Q 45	1	PUITS	50	100000
PIC EMILIENCE	CINTEGABELLE	Garcia Picarrou	J 145	2	PUITS	20	10000
REPIQUET HENRI	CINTEGABELLE	Barcelone	P 212	1	PUITS	30	50000
SARL LE MERIC	CINTEGABELLE	Les Parrounes	ZA 5b	1	PUITS	8	2000
SCEA LE SECOURIEU (SAEZ RENE)	CINTEGABELLE	Le Secourieu	R 24	1	PUITS	50	35000
SUTRA ALBERT	CINTEGABELLE	Les Bousquets	J 460	1	PUITS	40	20000
SUTRA Albert	CINTEGABELLE		J 374, J 347	3	PUITS	150	85000
SUTRA EGLANTINE	CINTEGABELLE	Tenegro et Pigail	AE 274	1	RESERVE	40	2500
CIGAGNA Jean-Pierre	GAILLAC TOULZA	Fourtic	A 55	1	PUITS	50	13000
GAEC DE CALERS (SUDERIE Jean)	GAILLAC TOULZA	Calers	C 195	1	PUITS	25	12000
GAEC DE CALERS (SUDERIE Jean)	GAILLAC TOULZA	Verdaich	ZA 001	1	PUITS	20	12000

NOM	POINT DE PRELEVEMENT			NBRE	TYPE DE CAPTAGE	DEBIT TOTAL (en m3/h)	VOLUME TOTAL (en m3)
	COMMUNE	LIEU-DIT	N°PARCELLE				
GAEC DE LA VERNIERE (BONAY Jean-Lucien)	GAILLAC TOULZA	Plaine Mailhol	A 116	1	PUITS	60	50000
GAEC DU MOUSSOU	GAILLAC TOULZA	Groc Tustet	A 19, A 49, A 230	4	PUITS	120	113000
GAEC DE LA VERNIERE	GRAZAC	La Pradesso	WB 1	1	PUITS	80	68000
GAEC DE MATEN (TONON André)	LABARTHE S/LEZE	Mailloulet	C1212, C364	2	PUITS	25	8400
SCEA DE L'OSTE (MONTASTRUC Jean-Pierre)	LAGARDELLE S/LEZE	Las Cristaoudos	B 359, B 859	6	PUITS	65	55000
AGEC DE ROUDIÈRE (GALINIER Louis)	MIREMONT	Pompignal	F 9	1	PUITS	45	27000
CASTERAS CHRISTIAN	MIREMONT	Les Bruzes	F 142	1	PUITS	40	20000
CERUTI Yolande	MIREMONT	Les Prats	F 16	1	PUITS	45	2500
DAYDE JOSEPH	MIREMONT	Mazade	A1 316, A1 319	1	GRAVIERE	250	100000
EARL DE LARROQUE (DOUMENG Bernard)	MIREMONT		D 356	1	PUITS	50	57000
FRAGONAS Irène	MIREMONT	Mazades	A 302	1	GRAVIERE	100	100000
GAEC DISSIGNA	MIREMONT	Bioussa	D 81	1	PUITS	40	22500
GAEC ROUGE	MIREMONT	"Castagnac"	A368, B268, B43	2	PUITS GRAVIERE	120	68000
		"Lous Rigoul" "Las Coureges"					
GAEC ZADRO VINICIO	MIREMONT	Las Mazades	A 312	1	GRAVIERE	100	88000
ARCENS GILBERT	MURET	Cadeilhac	CP 3	1	GRAVIERE	100	60000
BARBARESCO Mireille	MURET	La Bardome	M 129	1	PUITS	25	10000
CUCCHI SERGE	MURET	Citas, Peyrouse	La HT 57, HT 657	1	PUITS	40	17000
FORMIA BERNARD	MURET	Les Carrètes	CR 9	1	PUITS	22	8500
GAEC DU SOULE (SENGES Alfred)	MURET	L'Hobit	K 602	1	PUITS	70	74000
MAURIN ROBERT	MURET	Escloupet	HI 3	1	PUITS	40	38000
MIGOTTO PASCALE	MURET		HR 85, Q1 33	2	PUITS	34	25000
MONTALEGRE COLETTE	MURET	Daulin	M 195	1	PUITS	25	5000
SOTTIL MELINA	MURET	Les Cahous	BO 3	1	RESERVE	40	30000
SOTTIL MELINA	MURET	Le Castéra	HB 13	1	RESERVE	30	38000
SOTTIL MELINA	MURET	Saint James	B1 26	1	RESERVE	100	75000
GAEC DE BORDEVIEILLE (ROUILHET Thierry)	ROQUETTES	Beaucru	A 122, AE 7	1	PUITS	160	75000
MARTINO René	ROQUETTES	Borde Grosse	B 114	1	PUITS	125	107000

NOM	POINT DE PRELEVEMENT			NBRE	TYPE DE CAPTAGE	DEBIT TOTAL (en m3/h)	VOLUME TOTAL (en m3)
	COMMUNE	LIEU-DIT	N°PARCELLE				
AUDIBERT Eric	SAUBENS	Chaupis	B 395	1	RESERVE	8	13000

APPUI A LA POLICE DE L'EAU
SYSTEME AQUIFERE 132 (ARIEGE)
DECEMBRE 1998

Etat récapitulatif des fichiers du Système d'information géographique

APE_09\TEXTE

NOMS DES FICHIERS	TYPES	DESCRIPTIONS
BIBLIO_APE09.XLS	EXCEL 97	Bibliographie de toute l'Ariège
BSS_APE.XLS	EXCEL97	BSS système aquifère 132
ALL3109.DBF	DBASE	Communes concernées par le 132
CONTENU.DOC	WORD97	Liste des fichiers fournis

APE_09\CARTES\GENERAL

NOMS DES FICHIERS	TYPES	DESCRIPTIONS
BRGM_CLR	MAPINFO 4.52	Logo BRGM couleur
NORD	MAPINFO 4.52	Logo nord géographique
DEPT_09	MAPINFO 4.52	Contour de l'Ariège
DEPT_31	MAPINFO 4.52	Contour de la Haute Garonne
CLOCHER_APE09	MAPINFO 4.52	Coordonnées des agglomérations
COUP_APE09	MAPINFO 4.52	Coupage des cartes au 50 000 de MPY

APE_09\CARTES\DATA

NOMS DES FICHIERS	TYPES	DESCRIPTIONS
ALL_AQUI	MAPINFO 4.52	Aquifère 132
ALL3109	MAPINFO 4.52	Communes concernées dept 09 et 31
BSS_APE	MAPINFO 4.52	BSS système aquifère 132
IRRIG_09	MAPINFO 4.52	Secteurs d'irrigation
PIEZO_APE09	MAPINFO 4.52	Piézomètres présents dans le 132
RIV_APE09	MAPINFO 4.52	Rivières principales et secondaires
SECTEUR_O1	MAPINFO 4.52	Secteurs hydrographiques « O1 »
S_SECTEUR_O1	MAPINFO 4.52	Sous secteurs hydrographiques « O1 »

APE_09\CARTES

Documents d'ouverture

132_1.WOR	Planche 1	Situation administrative
132_2.WOR	Planche 2	Situation hydrologique
132_3.WOR	Planche 3	Secteurs d'irrigation
132_4.WOR	Planche 4	Points d'eau et sondages

BRGM
Service Reprographie
Impression et façonnage

BRGM
DIRECTION DU SERVICE GEOLOGIQUE NATIONAL
Service Géologique Régional Midi-Pyrénées
12, rue Michel Labrousse - BP 1342 - 31106 TOULOUSE Cedex 1
Tél. : 05 61 43 63 00 - Fax : 05 61 43 63 09