

Shéma des carrières du département des Landes
Année 1995
Inventaire des exploitations

échelle : 1/100.000

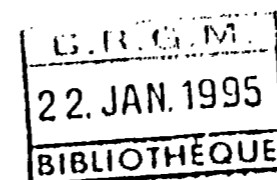

Septembre 1995
R 38600

RESUME

A la demande de la DRIRE, dans le cadre du Schéma Départemental des Carrières, le BRGM Service Géologique Régional Aquitaine a réalisé en 1995 l'inventaire et l'informatisation des données sur les carrières en activité du Département des Landes. Ce travail a été fait en collaboration avec la subdivision DRIRE du département.

Ce rapport fait le point sur l'état d'avancement du Schéma et présente les cartographies réalisées à partir du S.I.G. constitué.

En 1996 le Schéma devrait se poursuivre par la cartographie des ressources potentielles et la prise en compte des diverses contraintes. Une cartographie de synthèse confrontant ressources-contraintes-exploitations devrait être présentée à la commission des carrières.

SOMMAIRE

	Page
1. INTRODUCTION	3
2. LA BASE DE DONNEES DES CARRIERES	4
3. CONCLUSION	6
ANNEXE 1 : Liste des carrières du département des Landes classées par commune	
ANNEXE 2 : Carte de synthèse et cartes situant les carrières à 1/100 000	

1. INTRODUCTION

Le Schéma Départemental des Carrières des Landes a été lancé en 1995. A la demande de la DRIRE, le BRGM, Service Géologique Régional Aquitaine, intervient en tant qu'opérateur.

La réalisation de ce schéma est programmée sur 1995 et 1996. Durant cette première année, l'inventaire des carrières a été effectué en collaboration avec les services de la Subdivision DRIRE des Landes.

Cet inventaire a été suivi par la saisie informatique des informations recueillies, la numérisation des contours et le repérage en coordonnées des carrières.

Ces informations structurées et informatisées constituent un Système d'Informations Géographiques. Cet outil facilitera les corrections et s'enrichira au fur et à mesure de la collecte de nouvelles données, en particulier des différentes ressources et contraintes inventoriées dans le département. Il permettra de soumettre diverses cartographies à l'échelle du 1/100 000 pour avis aux groupes de travail et à la commission des carrières, comme le précisent les arrêtés d'application.

Ce document présente la cartographie des exploitations et fait le point sur l'avancement du Schéma au terme de cette première année.

2. LA BASE DE DONNEES DES CARRIERES

Afin de mieux guider le choix des ressources à prendre en compte, l'inventaire des exploitations existantes et leur cartographie est une étape préalable à l'élaboration d'un schéma des carrières.

Dans le département des Landes, 73 exploitations sont actuellement en activité (cf Annexe 1). La superficie totale autorisée est de 764 474 m². Une grosse majorité de ces carrières se situe dans la moitié sud du département, dans la vallée de l'Adour.

Les exploitations de sables et de graviers, en général utilisés en travaux publics, constituent plus des deux tiers des carrières du département (Figure 1). Les carrières d'argile sont essentiellement localisées dans la région de Montfort en Chalosse et les carrières d'ophite et de gypse au Sud de Dax.

Les données sur les carrières en activité ont été collectées auprès de la Subdivision DRIRE des Landes. Elles ont ensuite été saisies et structurées avec le logiciel ACCESS, qui permet de gérer une base de données relationnelle. La liste de ces carrières est donnée en Annexe 1.

Les contours des carrières, reportés sur les cartes IGN à 1/25 000, ont été digitalisés dans le système de coordonnées Lambert 3 et en kilomètre.

L'ensemble de ces informations a été rassemblé et structuré dans un Système d'Informations Géographiques avec le logiciel MAPINFO. Les cartographies présentées en Annexe 2 ont été réalisées avec cet outil.

FIGURE 1 : CARRIERES PAR TYPE DE MATERIAUX

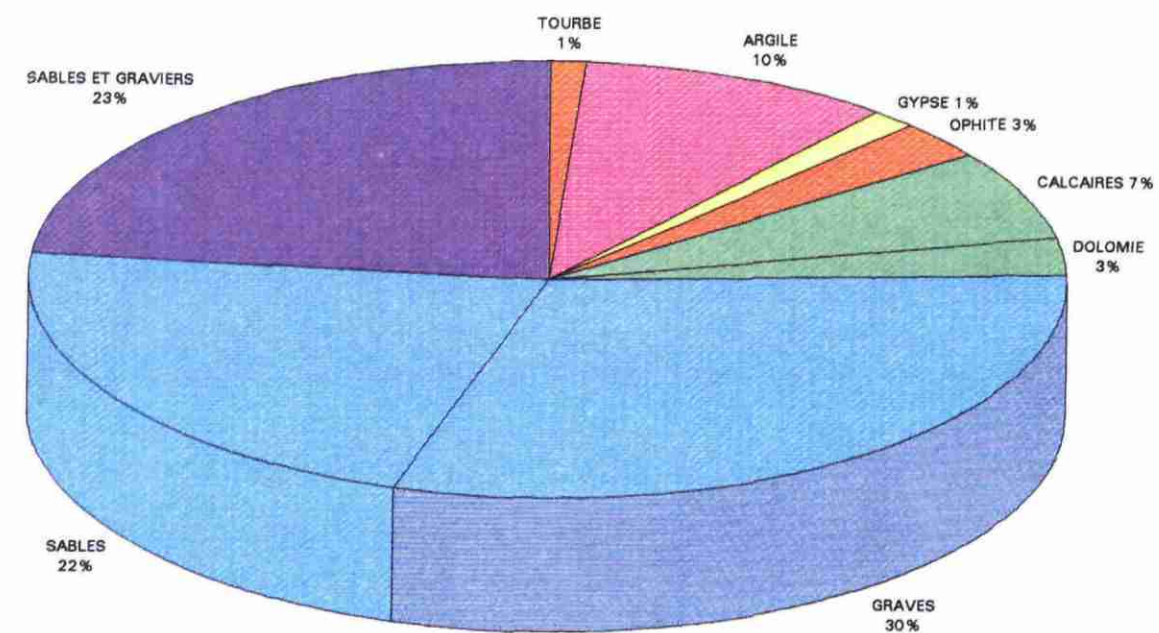

3. CONCLUSION

La réalisation du Schéma Départemental des Carrières des Landes devrait s'étaler sur 2 ans. En 1995, à la demande de la DRIRE, la base de données des carrières a été constituée. L'informatisation des données a permis la restitution des cartographies présentées en annexe.

En 1996 ce travail devrait se poursuivre avec l'inventaire des ressources en matériaux du département, avec la collecte et la numérisation des contraintes (ZNIEFF, ZICO, ZPENS, sites et monuments, A.O.C. ...). Selon le planning actuellement établi, une cartographie confrontant ressources-contraintes-exploitations devrait être présentée, avant la fin de l'année, à la commission des carrières.

**ANNEXE 1 : Liste des carrières du département des
Landes classées par commune**

LISTES DES CARRIERES CLASSEES PAR COMMUNE

27-sep-95

COMMUNES	EXPLOITANT	LIEU-DIT	SURFACE	DATE AUT	DATE EX	TYPE MA	N° DRIRE	X	Y
Biscarosse									
	Soc. Nouv. Routes Aquitaine (Ste Eulalie en Born)	Ancienne maison forestière de Naours	45000	22/02/1993	22/02/2013	SABLES	46002	315.7	238.8
			<u>45000</u>						
Borderes et Lamensans									
	Soc. An. Exploit. des Gravies de l'Adour (Cazères)	"Jouanlanne"	11800	26/03/1990	26/03/1992	SABLES ET GRAVIERS	49002	385	166.4
			<u>11800</u>						
Brocas									
	IZCO (Gabarret)	"Rioulebe"	9000	30/04/1990	30/04/1995	SABLES	56002	369.4	195.4
			<u>9000</u>						
Cagnotte et Peyerojade									
	SARL JB LASSALLE (St Jean de Marsacq)	"Tauziède"	20737	13/12/1984	13/12/1994	SABLES ET GRAVIERS	59001	323.1	148.2
			<u>20737</u>						
Campet-et-Lamolere									
	Ets Maurin (Mont-de-Marsan)	Lamolère	116650	06/07/1994	06/07/2004	SABLES	62001	367.1	182.4
			<u>116650</u>						
Cauna									
	SOGRALAND	Le Barrot	35700	25/02/1991	25/02/1996	GRAVES	76007	357.6	167.6
	Sté des Gravières Landaise - SOGRALAND	Touya	40000	29/03/1990	29/03/2000	GRAVES	76004	361.4	168.4
	Sté des Gravières Landaise - SOGRALAND	Gaillaton	40000	29/03/1990	29/03/1993	GRAVES	76005	360.8	167.8
	Sté des Gravières Landaise - SOGRALAND	Conte	112000	29/05/1990	29/05/2000	GRAVES	76006	358.4	167.5
			<u>227700</u>						

Cauna et Toulouzette

COMMUNES	EXPLOITANT	LIEU-DIT	SURFACE	DATE AUT	DATE EX	TYPE MA	N° DRIRE	X	Y
	SOGRALAND	La Moulière et Couhin	50000	25/02/1991	25/02/1996	GRAVES	76008	358.8	167.2
Cauneille			50000						
	SA Aluminium Pechiney (Courbevoie 92)	Le Troun	49875	02/08/1990	02/08/1995	ARGILE	77003	326.3	145
			49875						
Cazeres sur l'Adour									
	EMGA	Lit de l'Adour + parcelles	262800	15/10/1975	15/10/2000	SABLES ET GRAVIERS	80001	386.3	165.2
			262800						
Duhort-Bachen									
	Société de la Route Ouvrière à l'Usine (Aire sur l'A)	"Saligas du Há" "St Martin" et "Petepaou"	403339	19/08/1988	19/08/2008	SABLES ET GRAVIERS	91003	389.3	162.2
			403339						
Escalans									
	Ent. Bounéou (Estigarde)	Sansot	5000	27/06/1990	26/11/2000	CALCAIRES	93001	415.7	191.4
			5000						
Gabarret									
	Mme Roma à Gabarret	Blanquet	12000	02/12/1987	02/12/1997	SABLES	102001	413.7	191.0
			12000						
Gouts									
	Sté des Gravières de Goûts (Laurède)	La Digue	23000	25/01/1988	25/01/1990	GRAVES	116002	347.3	169.8
	Sté des Gravières de Goûts (Laurède)	L'Amaniou	133346	16/03/1994	16/03/2009	SABLES ET GRAVIERS	116003	347.9	168.5
			156346						
Labatut									
	Sté Morillon Corvol (Labatut)	Le Glé Neuf	194983	24/01/1992	24/01/2000	SABLES ET GRAVIERS	132006	328.5	142.9
			194983						
Labenne									

COMMUNES	EXPLOITANT	LIEU-DIT	SURFACE	DATE AUT	DATE EX	TYPE MA	N° DRIRE	X	Y
	Ent. Lavignotte à Labenne	"Bernadon"	151996	01/06/1993	16/05/1995	SABLES	133001	295.2	149.8
	Ent. Lavignotte à Labenne	Jouanot	45000	16/11/1992	04/02/2003	SABLES	133003	296.9	149.2
	Ent. Lavignotte à Labenne	Lamian	30000	02/06/1987	02/06/1997	SABLES	133004	296.2	149
	Ent. Olivier à Soorts-Hossegor	Le Thaa	11558	17/10/1988	17/10/1990	SABLES	133005	297.1	149.9
			238554						
Labouheyre	Ent. Baptistan à Mont-de-Marsan	Le Parc de Peyre	50000	13/05/1994	13/05/1996	SABLES	134001	340.7	216.6
			50000						
Lahontan, Labatut St-Cricq-du-Gave	Sté Morillon Corvol (Labatut)	"le Passage" "Coût de Lichaou" "St Jouan" "Lile"	286965	28/06/1993	28/06/2003	SABLES ET GRAVIERS	132007	330.6	142.8
			286965						
Laurede	Sté des Gravières de Goûts (Laurède)	Barthe	30000	20/08/1990	20/08/1994	GRAVES	141001	348.3	168.4
			30000						
Le Freche	SARL Roy (Pouydesseaux)	Lasserre	18610	13/08/1993	13/08/2003	CALCAIRES	100002	394.3	183.6
	SARL Roy (Pouydesseaux)	Bidalot	42505	10/12/1990	10/12/2000	SABLES	100001	390.5	183.3
			61115						
Meilhan	SA Silice d'Albret (SILAQ)	Harran	100000	19/10/1989	19/10/2019	SABLES	180002	358.3	174.8
			100000						
Meilhan et Campagne	FABRIMACO (Campagne)	"Montinon" "La Cheyre"	648900	03/10/1993	03/10/2003	CALCAIRES	180001	359.3	182.7
			648900						

COMMUNES	EXPLOITANT	LIEU-DIT	SURFACE	DATE AUT	DATE EX	TYPE MA	N° DRIRE	X	Y
Messanges									
	SA Laussu Messanges	"La Pradesse"	253470	26/01/1953	26/01/2003	SABLES	181004	303.2	174.5
			253470						
Montaut									
	Soc. An. MEAC 28000 Chartres	"Arcet" "Carrères"	25883	29/06/1984	23/06/1999	DOLOMIE	191001	360.5	164.2
			25883						
Montfort en Chalosse									
	SA Tuilerie Briquetterie Poudenx	"Cap du Bedat"	52000	14/12/1988	30/06/1996	ARGILE	194001	343.8	163.1
	SA Tuilerie Briquetterie Poudenx	"Bacon" et "Clouzet"	76523	23/12/1993	24/06/2014	ARGILE	194002	344.3	162.9
			128523						
Montgaillard									
	SARL Les Gravieres de Camalot Ste Eulalie en B.	Ile du Parc Bouxhiou, Gravier de Camelot, Moulin de Labache	111006	21/01/1991	21/01/1998	GRAVES	195002	370.6	167.7
	SEE Amédée Roma (St Sever)	"Labécade" Pouchiou, Arribats d'Espagne, Lagrange	288381	30/05/1994	30/05/2004	SABLES ET GRAVIERS	195004	370.9	167.9
	SEE Amédée Roma (St Sever)	Salligot	127418	08/03/1994	08/03/2004	SABLES ET GRAVIERS	195003	373.6	167.7
			526805						
Oeyregave									
	Soc. des Aut. du Sud de la France Paris	"Trebesson	49000	25/03/1993	25/03/1998	GRAVES	206002	321.5	142.4
			49000						
Onard Poyanne St Geours d'Auribat									
	Morillon-Corvol 13793 Aix en Provence	Cournet, La Maison Sequé, La Taillade, les Arribères; Labarthe	380844	18/05/1992	18/05/2012	GRAVES	208002	345.6	168.5
			380844						
Parentis en Born									
	Daugey MC. à Parentis en B.	La Calle	28575	20/04/1984	20/04/1994	SABLES	217001	329.6	232.7
			28575						
Peyporade									

COMMUNES	EXPLOITANT	LIEU-DIT	SURFACE	DATE AUT	DATE EX	TYPE MA	N° DRIRE	X	Y
	Ent. G. Lafitte et Fils 40230 Tosse	Bois de Tauziède	5000	26/02/1990	26/02/2000	GRAVES	224002	323.1	148.1
	Société des Aut. du Sud de la France	La Sablière	48450	05/10/1993	05/10/1996	SABLES ET GRAVIERS	224004	320.5	144.7
			53450						
Peyporade et orthevielle									
	Société des Aut. du Sud de la France Paris	"La Gravière" "Au Bousquet"	33000	10/06/1993	10/06/1996	GRAVES	224003	319.6	145.8
			33000						
Pontonx sur l'Adour									
	SARL Lafage Frères Portenx sur l'Adour	Houn dou Bern	225960	13/06/1991	13/06/2011	SABLES ET GRAVIERS	230001	333.5	169
			225960						
Port de Lanne									
	Lavignotte Jean 40530 Labenne	"Le Port" et "Aravu de Haut"	48500	09/11/1992	09/11/2002	GRAVES	231005	315.1	146.5
	SARL Graciet Echevarria Sable et Grav	Araou de Hout	14967	23/11/1993	29/11/1998	SABLES ET GRAVIERS	231007	314.9	146.3
			63467						
Pouillon									
	Les Plâtres Modernes Pouillon	Montpeyroux	630000	30/12/1981	30/12/2011	GYPSE	233001	329.8	154.8
			630000						
Poyanne									
	SA Tuilerie briqueterie Poudenx St Geours d'Auribat	Maucam	38246	28/11/1979	28/03/2010	ARGILE	235002	347.7	167.5
			38246						
Renung									
	SA Veuve Proezs et EMCA Cazères	Le Trestayn Ile de Tirete	151514	16/08/1994	16/08/1996	SABLES ET GRAVIERS	240002	384.3	166.3
			151514						
Roquefort									
	Soc. d'Expl. Carrières Bardin à Roquefort	Le Cros	94000	21/08/1987	21/08/1997	CALCAIRES	245001	385	196.5
			94000						

COMMUNES	EXPLOITANT	LIEU-DIT	SURFACE	DATE AUT	DATE EX	TYPE MA	N° DRIRE	X	Y
Sarraziet et Montsoue									
	Soc. An. MEAC 28000 Chartres	"Lamorande"	43030	25/10/1978	15/11/2015	DOLOMIE	289001	371.9	160.6
			43030						
Sorde L'Abbaye									
	Soc. des Cal. de Bergouey	Lacay et Hurdache	144700	09/06/1992	22/05/2007	GRAVES	306008	323.9	141.8
			144700						
St Cricq Villeneuve									
	SIL du Crüm Villeneuve de M.	Le Crüm	4933	12/10/1979	22/10/1999	ARGILE	255001	385.6	180.9
	Soc. d'Expl. Carrières Bardin à Roquefort	"Grand Menguin"	24285	25/04/1986	25/04/1996	GRAVES	255002	382.8	179.6
			29218						
St Gandezon									
	SACOCSO à St Pandelon	Tauzia	75970	31/07/1973	31/07/1998	OPHITE	277001	328.6	158.3
			75970						
St Geours d'Auribat									
	SA Tuilerie Briqueterie Poudenx	Tailedis	145400	22/07/1988	22/07/2008	ARGILE	260003	344.1	166.3
	SA Tuilerie Briqueterie Poudenx	Péchine et Arbageas	30325	14/03/1992	14/01/2002	ARGILE	260004	344.9	167.8
			175725						
St Geours de Marenne									
	SOGRALAND à Cauma	Ceres	87980	05/02/1990	05/02/2005	SABLES	261003	312.9	161.8
			87980						
St Jean de Marsacq									
	Ent. G. Lafitte et Fils 40230 Tosse	Brayas	111100	17/09/1973	17/09/1993	GRAVES	264002	311.1	150.6
	Picot Jean St Vincent de Tyrosse	Biscam	22200	15/09/1982	15/09/1997	GRAVES	264011	311.7	152.1
	SACOCSO route de Tercis Dax	Clémence	23877	14/08/1989	14/08/1993	GRAVES	264009	311.6	150.3

COMMUNES	EXPLOITANT	LIEU-DIT	SURFACE	DATE AUT	DATE EX	TYPE MA	N° DRIRE	X	Y
	SARL Carrières Lassalle 40250 St Jean de Marsacq	Housquet	31000	28/09/1984	28/09/1994	GRAVES	264006	311.9	152.8
	SARL Carrières Lassalle 40250 St Jean de Marsacq	Gelez	40000	28/03/1984	18/09/1994	GRAVES	264005	311.8	150.8
	SARL Carrières Lassalle 40250 St Jean de Marsacq	Biscam	9750	12/10/1992	14/12/2002	GRAVES	264004	311.7	152.2
	Soc. Nouvelle Gauyat Soorts Hossegor	Clémence	27348	28/01/1992	28/01/2002	SABLES ET GRAVIERS	264012	311.5	150.4
			265275						
St Laurent de Gosse									
	SCI du Grand Moura Onesse et Lahorie	Grand Mouna de Montroll	273824	19/12/1989	19/12/2009	TOURBE	268001	306.7	141
			273824						
St Pandelon									
	SNC Merle et Peyroux à St Pandelon	Le Pont	97889	03/03/1993	16/03/2013	OPHITE	277003	327.5	158.6
			97889						
St Perdon									
	Guintoli Muret 31600	Larriou	50000	09/10/1994	09/10/1995	SABLES	280001	363.6	178.5
			50000						
St Sever									
	Entreprise Roma St Sever	Sauret	49000	16/03/1993	16/03/1998	SABLES ET GRAVIERS	282005	368.9	167.1
	Entreprise Roma St Sever	St Sarian et Murthe	231434	30/05/1994	30/05/2004	SABLES ET GRAVIERS	282006	369.7	168.0
			280434						
Tercis les bains									
	Société Calcia 78 Guerville	Les Vignes	340000	18/01/1973	18/01/2003	CALCAIRES	314001	321.5	159.1
			340000						
Tethieu									
	Mairie de Téthieu	Moura de Sounin	12000	24/05/1993	12/09/2002	GRAVES	315001	332.7	168.6
			12000						

COMMUNES	EXPLOITANT	LIEU-DIT	SURFACE	DATE AUT	DATE EX	TYPE MA	N° DRIRE	X	Y
Toulouze									
	Ent. G; Saubusse à Hugron	Las Prades	45000	12/11/1991	12/11/1996	SABLES ET GRAVIERS	318002	356.1	166.7
			<u>45000</u>						
Uchacq et Parentis									
	SARL Roy Pouydesseaux	La Gravette	59928	31/10/1991	31/10/2001	SABLES	320001	371.1	185.2
			<u>59928</u>						
		Total général:	7644474						

**ANNEXE 2 : Carte de synthèse et cartes situant les
carrières à 1/100 000**

SCHEMA DES CARRIERES DES LANDES

CARTOGRAPHIE DES CARRIERES

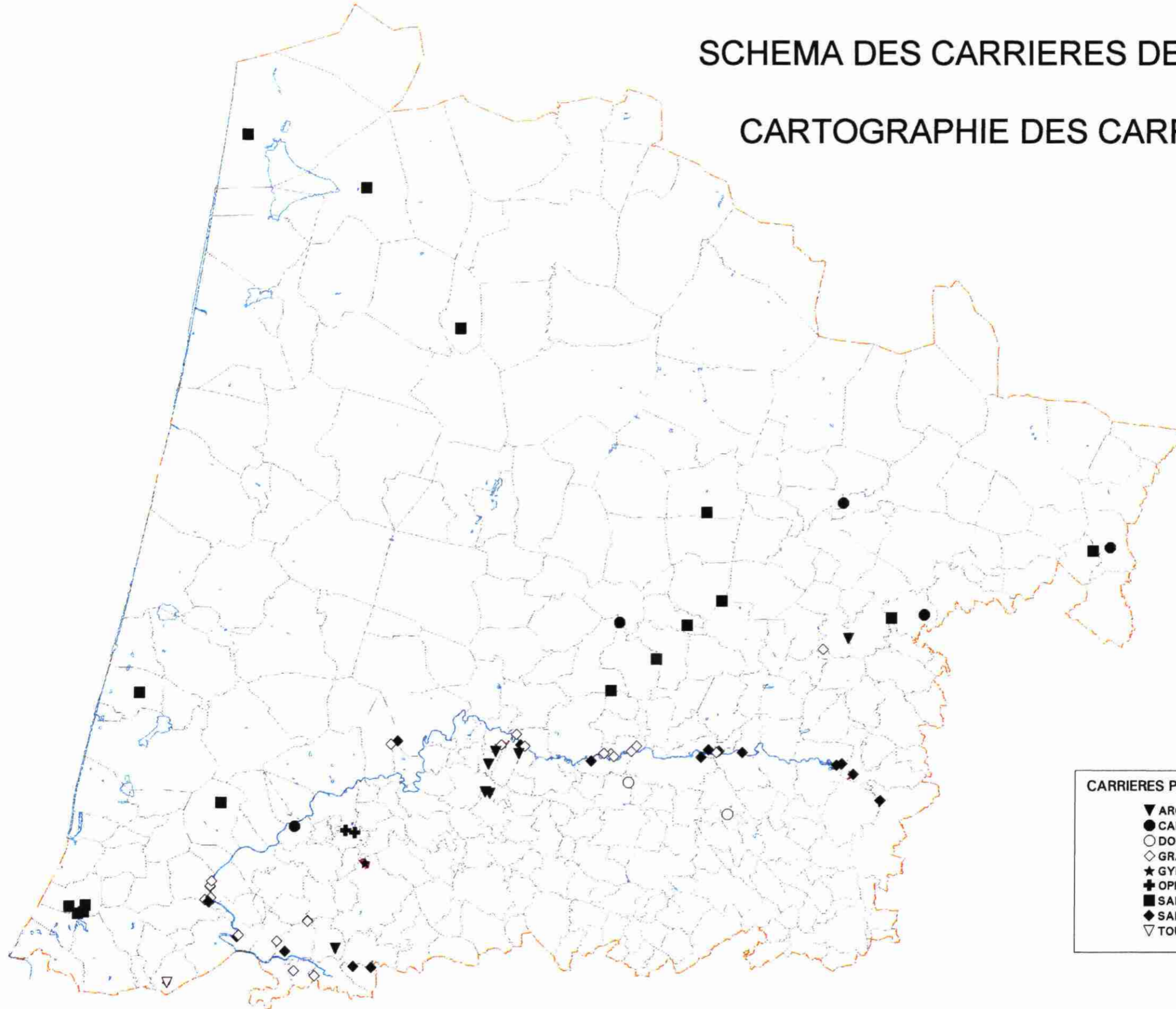

CARRIERES PAR MATERIAUX EXPLOITES	
▼ ARGILE	(7)
● CALCAIRE	(5)
○ DOLOMIE	(2)
◇ GRAVE	(22)
★ GYPSE	(1)
⊕ OPHITE	(2)
■ SABLE	(10)
◆ SABLE ET GRAVIER	(17)
▽ TOURBE	(1)

SCHEMA DES CARRIERES DES LANDES

CARTOGRAPHIE DES CARRIERES

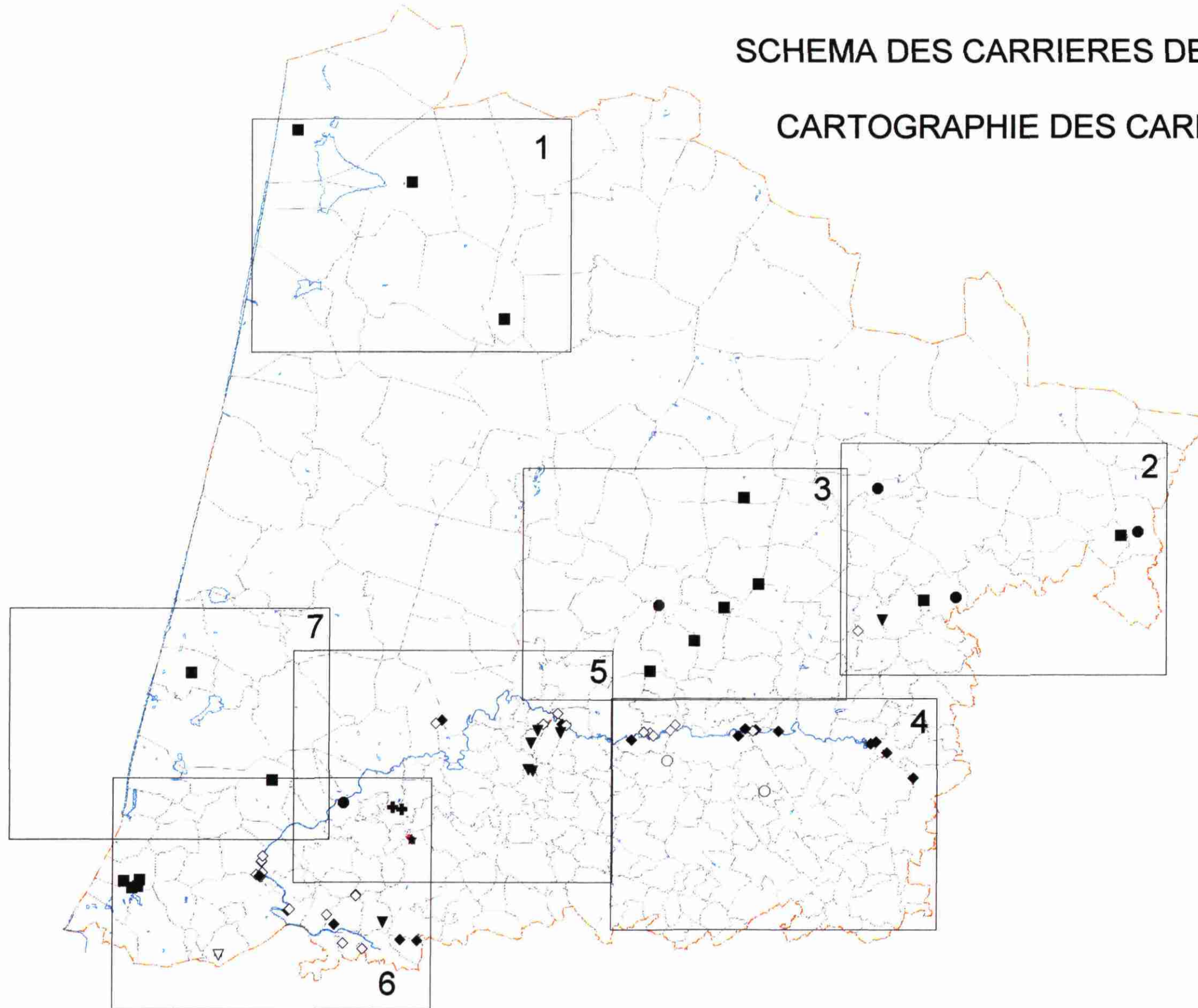



2

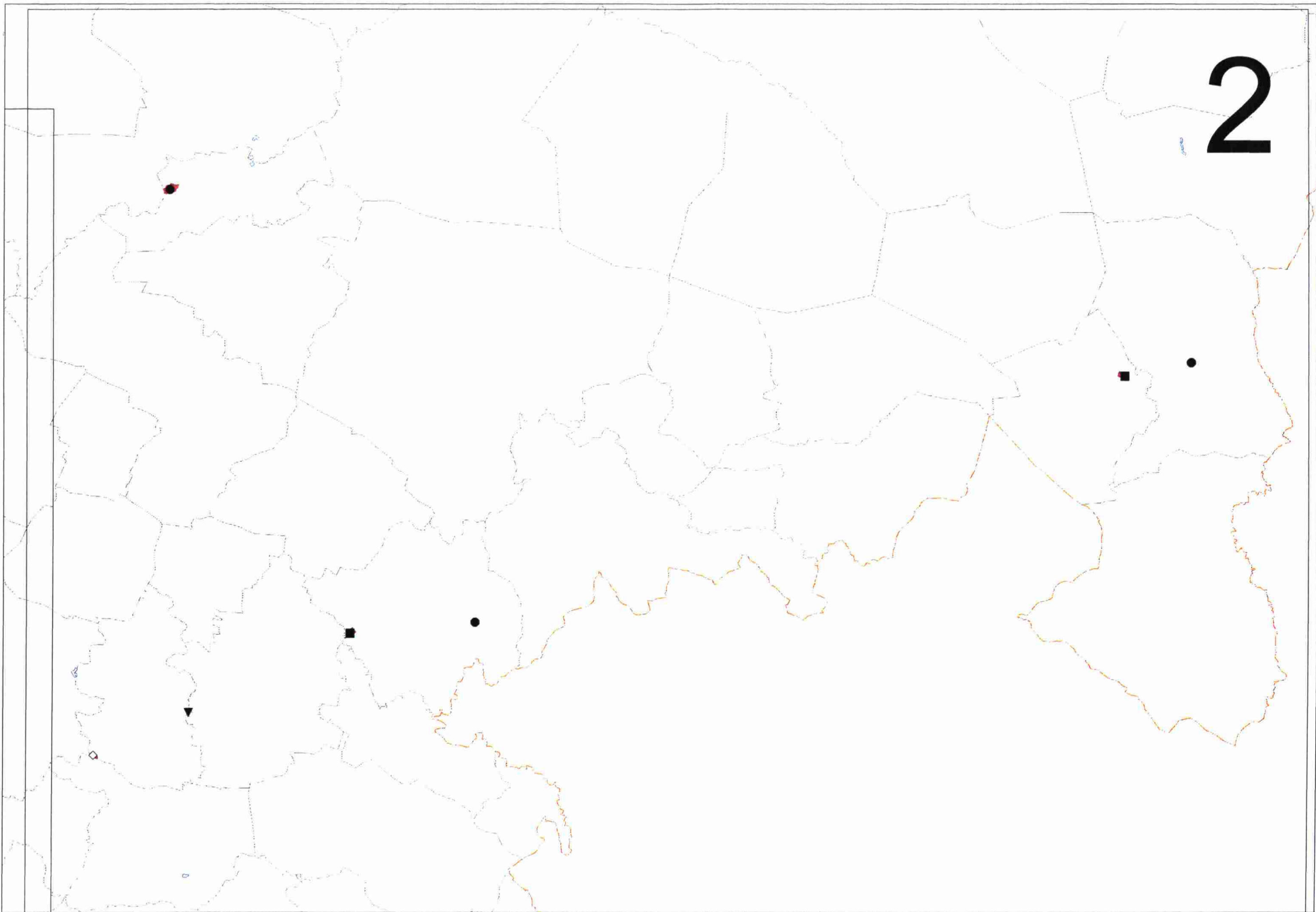

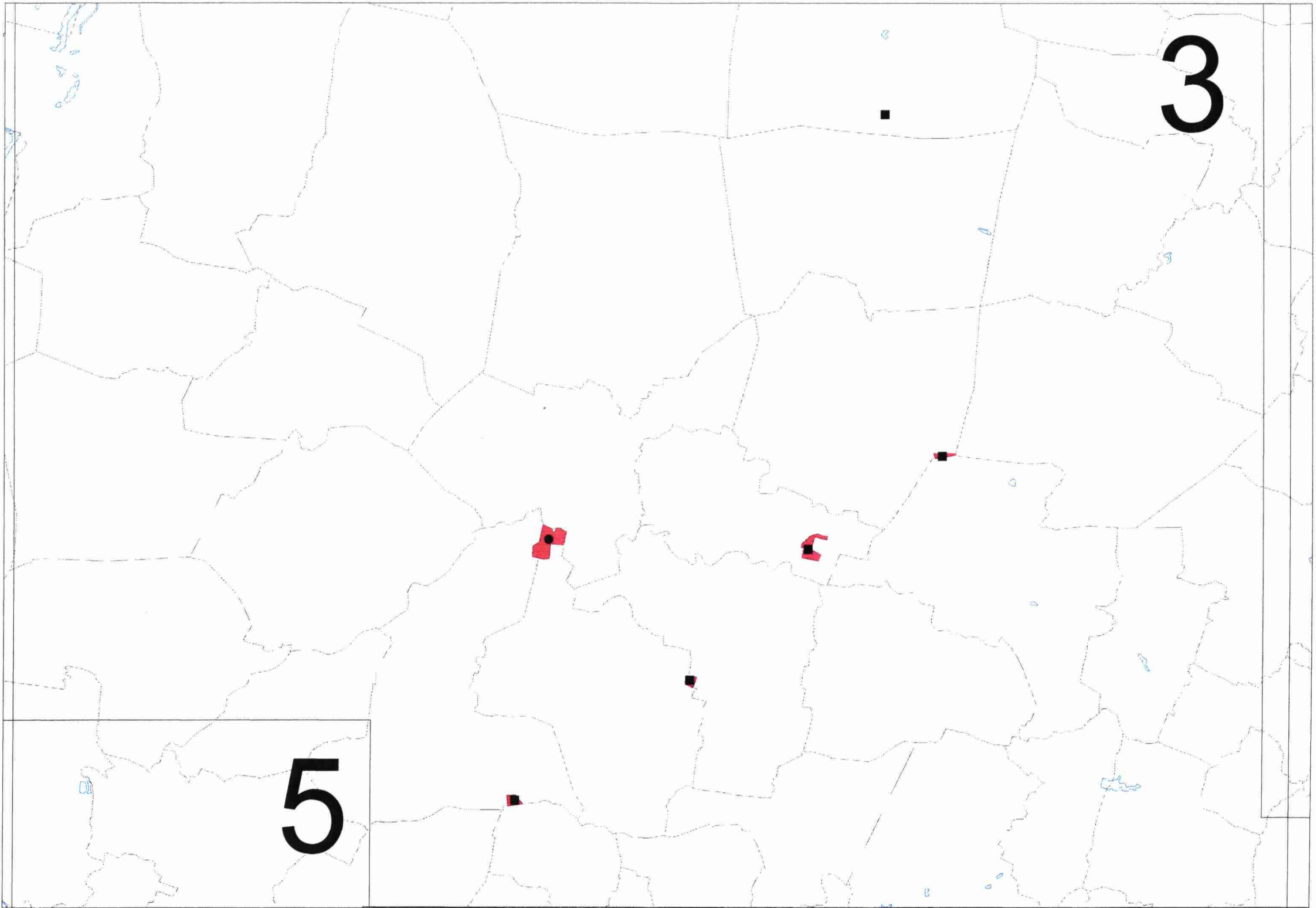

4

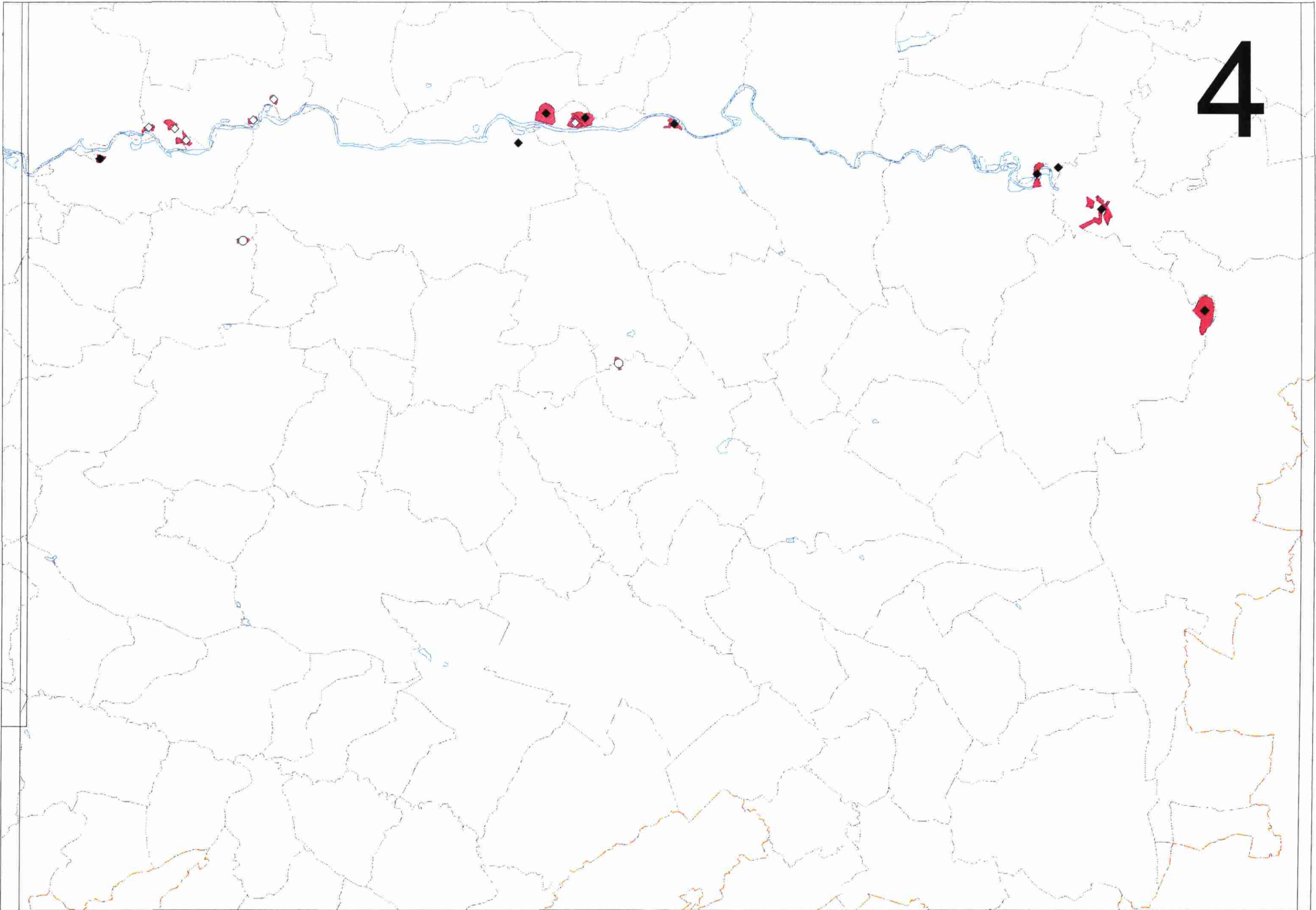

5

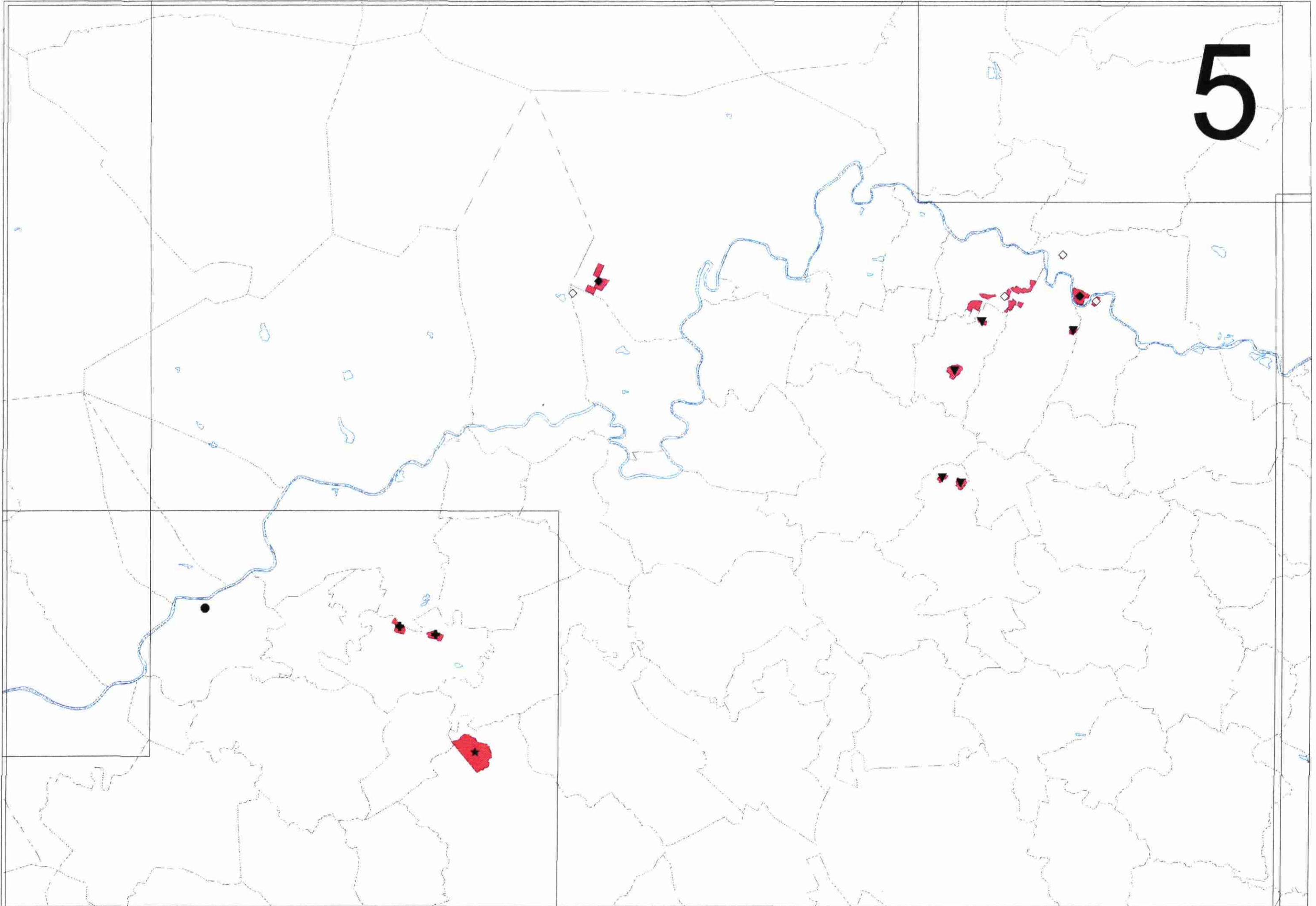

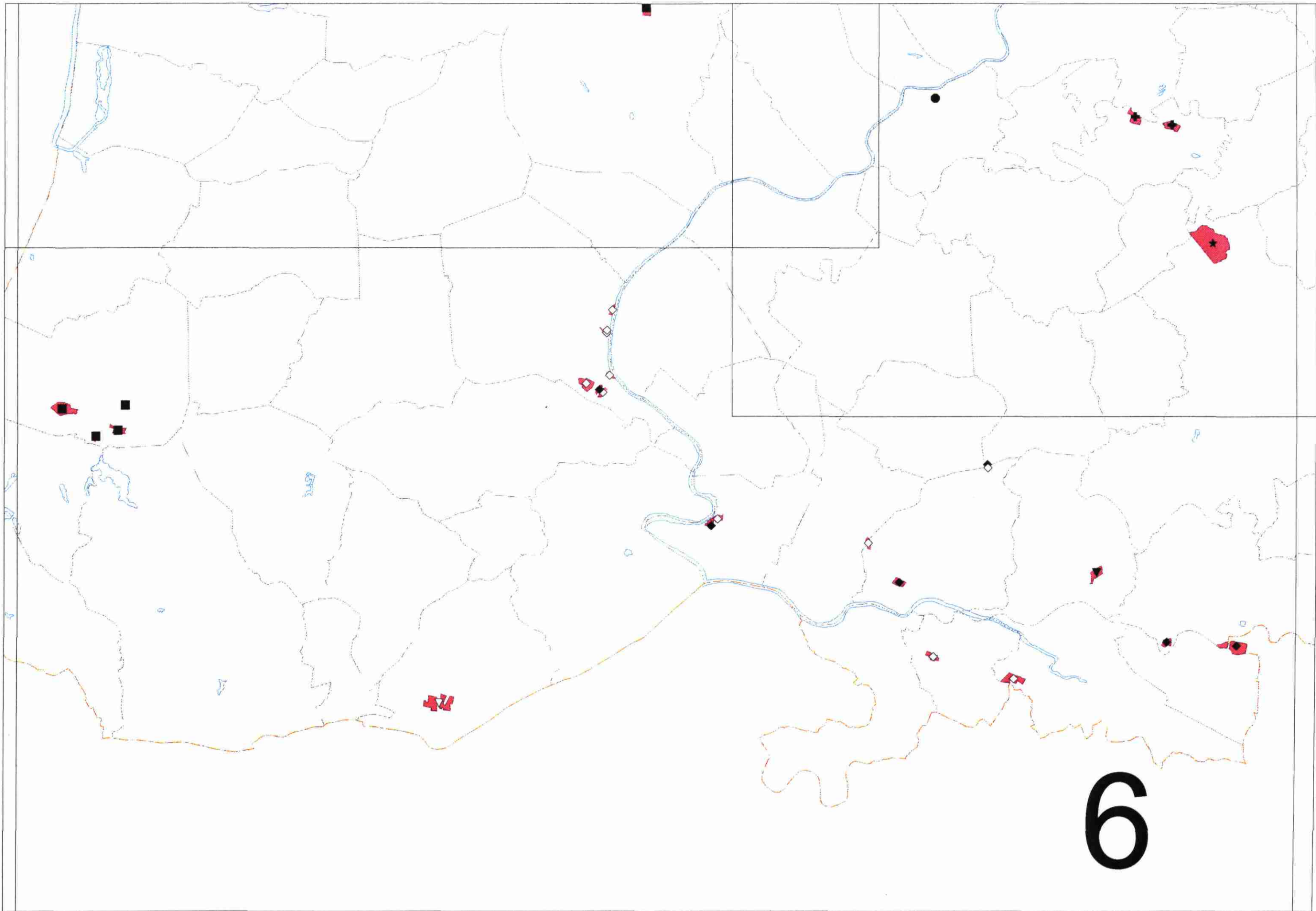

7

