



Mise à jour des inventaires nationaux mouvements de terrain et cavités souterraines

Rapport final

BRGM/RP56636-FR

Octobre 2008

Étude réalisée dans le cadre des projets
de Service public du BRGM2008 PSP07ARN91

C. Mirgon, D. Nguyen, D. Dugrillon, E. Palvadeau

Vérificateur :

Nom : S. Bes de Berc

Date : 13/10/2008

Signature :

Original signé par S. Bes de Berc

Approbateur :

Nom : T. Winter

Date : 20/10/2008

Signature :

Original signé par T. Winter

Le système de management de la qualité du BRGM est certifié AFAQ ISO 9001:2000.

Mots clés : Base de données, mises à jour inventaires, mouvements de terrain, cavités souterraines

En bibliographie, ce rapport sera cité de la façon suivante :

C. Mirgon, D. Nguyen, D. Dugrillon, E. Palvadeau (2008) – Mises à jour des inventaires nationaux cavités et mouvements de terrain - Rapport final BRGM/RP-56636-FR, 95p, 9 illust, 4 ann.

Synthèse

Cette étude (convention MEEDDAT-BRGM n°0000802) s'inscrit dans un cadre plus général du programme d'acquisition de données qui sont les inventaires nationaux des mouvements de terrain et des cavités souterraines hors mines, mis en place depuis 2001, avec le soutien du Ministère de l'Ecologie, de l'Energie, du Développement Durable et de l'Aménagement du Territoire (MEEDDAT) .

Il s'agit en effet de mettre à jour ou de compléter des informations provenant d'inventaires partiels anciens ou d'inventaires nationaux plus complets, l'objectif final étant leur intégration dans les bases nationales respectives Bdmvt et Bdcavités accessibles par les sites Internet qui leurs sont dédiés www.bdmvt.net ou www.mouvementsdeterrain.fr et www.bdcaquite.net ou www.cavites.fr.

Ces mises à jour peuvent être effectuées en une ou plusieurs phases selon le type de données disponibles. En effet, les données déjà ciblées par un inventaire précédent peuvent être directement répertoriées et intégrées. Dans certains cas, un bilan préalable est nécessaire avant de pouvoir réaliser le travail de mise à jour.

Le travail réalisé entre aout 2007 et octobre 2008 a porté sur l'intégration des données des départements de :

- la Corse du Sud (2A). pour les mouvements de terrain,
- l'Aude (11) et de la région Poitou - Charente (départements 16, 17 et 19) pour les cavités souterraines.

Pour les mouvements de terrain, les données provenant d'une étude cartographique de 2003 en Corse du sud, ont permis de compléter la base des mouvements de terrain « BDMVT » avec **114** fiches de phénomènes.

Pour les cavités souterraines, les informations concernant **1520** cavités situées dans l'Aude, **158** cavités et **515** sites situés en Poitou - Charente, ont été intégrées à la base des cavités souterraines « BDCAVITE ».

Les propositions pour les mises à jour 2009 concernent :

- **pour les mouvements de terrain**, l'ensemble des données en région PACA, relatives aux études de cartographie d'aléa entre 2002 et 2009 : bassin de la Roya (06), falaises côtières PACA, bas Buech et Laragnais (05), Provence calcaire en zone rhodanienne (13, 84 et 04) et alpine (04, 05, 06), à venir Provence cristalline (83 et 06), ainsi que les données du CETE de Nice. Le nombre de données peut être estimé entre de 100 à 250 fiches à ajouter et de 50 à 150 à modifier et compléter.

- ***pour les cavités souterraines***, la région Centre et le département du Doubs.

Le bilan des événements survenus le long du réseau ferré français (RFF), proposé en 2006, peut également être envisagé.

Sommaire

1. Introduction	9
2. Mouvements de terrain – données acquises	11
2.1. DONNEES DE LA CORSE – ETUDE CARTOGRAPHIQUE 2003.....	11
2.2. DONNEES DE LA CORSE - CTC	12
3. Les cavités – Données acquises	15
3.1. DONNEES DU DEPARTEMENT DE L’AUDE	15
3.2. DONNEES DE LA REGION POITOU-CHARENTE.....	16
4. Bilan	21
4.1. SYNTHESE 2007-2008	21
4.1.1. Mouvements de terrain.....	21
4.1.2. Cavités souterraines.....	21
4.2. PROPOSITION 2009	22
4.2.1. Mouvements de terrain.....	22
4.2.2. Cavités souterraines.....	23
5. Conclusion	25

Liste des illustrations

Illustration 1- Données acquises en 2008 – Corse	12
Illustration 2 - Données CVSTLRO avant et après actualisation	15
Illustration 3 - Données acquises en 2008 – Département de l’Aude(11)	16
Illustration 4 - Répartition des sites par département.....	18
Illustration 5 - Répartition des cavités par département.....	18
Illustration 6 - Données cavités par département, par nature et type	18
Illustration 7- Données acquises en 2008 – Région Poitou-Charente (POC).....	19
Illustration 8 - Synthèse des intégrations – Mouvements de terrain	21
Illustration 9 - Synthèse des intégrations – Cavités souterraines	21

Liste des annexes

Annexe 1 : Données acquises MVT – Corse	27
Annexe 2 : Données acquises CAV- LRO	31
Annexe 3: Données acquises CAV- POC (Sites).....	73
Annexe 4 : Données acquises CAV – POC(Cavités).....	89

1. Introduction

Cette étude répond à la demande du MEEDDAT (convention n°0000802), portée sur la mise à jour des informations provenant d'inventaires sur les mouvements de terrain et les cavités souterraines. Il s'agit d'actions complémentaires aux inventaires nationaux, mis en place avec le soutien du Ministère de l'Ecologie, de l'Energie, du Développement Durable et de l'Aménagement du Territoire depuis 2001.

Ce programme de mises à jour annuelles est nécessaire pour trois raisons:

- répertorier les phénomènes survenus ou cavités connues depuis la réalisation d'un inventaire national,
- finaliser le travail qui n'a pu être fait lors des inventaires nationaux lorsque les informations à traiter sont trop importantes,
- répertorier les phénomènes survenus ou cavités connues dans les régions pour lesquelles les inventaires n'ont été que partiels ou inexistantes.

De même que pour les inventaires nationaux, le travail a pour objectif de centraliser et de mettre à disposition les informations liées aux mouvements de terrain et cavités souterraines sur l'ensemble du territoire français de façon la plus exhaustive possible. Ces opérations annuelles sont conçues pour effectuer un travail ponctuel, concernant des données sinon déjà numérisées, structurées ou en faible nombre. Les mises à jour peuvent être effectuées en une ou plusieurs phases selon le type de données disponibles. En effet, les données déjà ciblées par un inventaire précédent peuvent être directement répertoriées et intégrées. Dans certains cas, un bilan préalable est nécessaire avant de pouvoir réaliser le travail de mise à jour.

Les actions proposées lors du bilan effectué en 2006-2007 étaient déclinées de la manière suivante :

- pour les mouvements de terrain, intégrer les données issues d'une étude cartographique d'aléa réalisée en Corse du sud en 2003 ainsi que les données d'archives du service des routes de la Collectivité Territoriale de Corse (CTC) ;

- pour les cavités souterraines, intégrer les données de la région Poitou – Charente (départements 16, 17 et 19), et les données spéléologiques du département de l’Aude (11).

Le présent rapport donne une synthèse du travail effectué dans le cadre de cette mise à jour annuelle.

2. Mouvements de terrain – données acquises

2.1. DONNEES DE LA CORSE – ETUDE CARTOGRAPHIQUE 2003

L'objectif de ce travail est d'intégrer à la base nationale Bdmvt, les informations résultant de l'étude cartographique « aléa mouvements de terrain », réalisée en 2003 en Corse du sud.

Lors de cette étude, un certain nombre de données déjà recensées dans la base « BDMVT » ont pu être précisées et complétées ainsi que de nouveaux événements répertoriés grâce au travail de terrain réalisé alors.

Ces informations complémentaires se trouvaient sous forme géo-référencée aux quelles étaient associées des données descriptives et des photographies au format papier et numérique.

Le travail 2007 - 2008 a consisté, à vérifier et compléter les données existantes avec les données descriptives et de leur associer les photos, ainsi qu'à intégrer les données manquantes.

La première phase de traitement s'est portée sur :

- L'élimination des doublons éventuels entre les données de la base et les données issues du terrain.
- L'association des données descriptives et des photos aux informations existantes dans la base nationale « BDMVT »,

La deuxième phase de traitement s'est porté sur la mise à jour des données répertoriées lors du travail de terrain pour être compatible avec celles de la base. Ce travail a consisté à :

- Créer un identifiant pour chaque événement avec un code spécifique (570),
- Mettre en forme les données obligatoires : INSEE, XY, le type, précision XY et les données importantes (géologie et descriptif général :
- Ajouter la fiabilité et le mode de saisie, l'origine des informations,
- Associer aux événements, les photos.

Au total **114** phénomènes nouveaux ont été intégrés à la base locale pour consolider la base nationale « BDMVT » (Illustration 1 et Annexe 1).

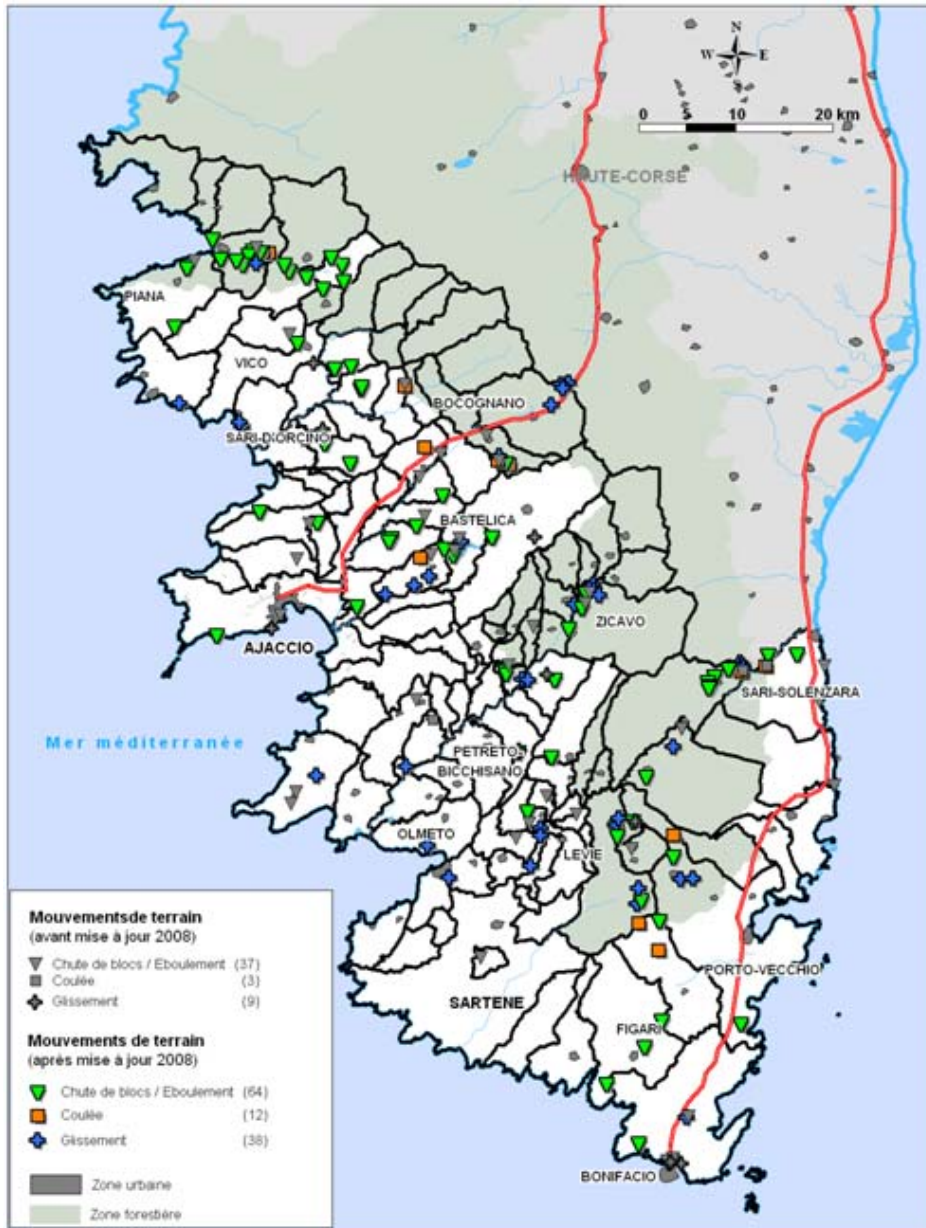

Illustration 1- Données acquises en 2008 – Corse

2.2. DONNEES DE LA CORSE - CTC

Le bilan effectué en 2006-2007 sur les données Corse restantes, avait ciblé des détenteurs potentiels de données dont le service des routes de la Collectivité Territoriale de Corse (CTC) – Subdivision de Haute Corse. A lui seul, ce service possède de nombreuses données, mais les informations y sont archivées sous forme

de dossiers papier et l'information y est non structurée. L'analyse sommaire de leurs documents a montré qu'en extraire les informations de façon complète, nécessiterait plus d'investissements que ce qui avait été évalué initialement.

Les budgets réservés aux mises à jour annuelles des inventaires sont modestes et destinés à faire un travail ponctuel et non une analyse approfondie de chaque dossier.

Le travail concernant les archives du CTC, programmé pour 2007-2008, n'a donc pu être finalisé. Le nombre total de dossiers n'a pu être évalué avec précision (sup. à 50 dossiers), encore moins l'estimation d'événements pouvant y être recensés.

Néanmoins, compte tenu des travaux et des investigations qui ont été menés ces 10 dernières années, de nombreuses données sont disponibles dans ce service mais également dans d'autres organismes tels que le Département - Service routes et la DDE, aussi bien pour la Haute-Corse que pour la Corse du Sud.

Un inventaire départemental complémentaire permettrait de recenser largement plus d'une centaine de phénomènes, le nombre de dossiers présents dans ces services pouvant raisonnablement être estimé à la centaine.

3. Les cavités – Données acquises

3.1. DONNEES DU DEPARTEMENT DE L'AUDE

Les travaux conduits ont eu comme objectif d'actualiser la base de données des cavités du Languedoc-Roussillon (CVSTLRO), plus particulièrement les cavités du département de l'Aude, par l'intégration des données du fichier des cavités spéléologiques transmis par le Comité Départemental de Spéléologie¹ (CDS11).

Un inventaire des cavités souterraines abandonnées du département de l'Aude avait été réalisé par le BRGM en 2005 (Rap. BRGM/RP-54054-FR), mais les données des spéléologues n'avaient pas à l'époque pu être obtenues.

Suite à un accord avec CDS11, ces données ont été récupérées début 2008. Elles sont issues de la base de données SPELEOBASE, constituée en 2005-2006 par le CDS11.

Seule une partie des champs de la base SPELEOBASE a été transmise au BRGM (nom, X, Y, Z, commune, dénivelée, développement). Pour des raisons de confidentialité qui lui sont propres, quelques cavités n'ont pas été fournies par CDS11. Au total, ce sont 1683 enregistrements de cavités qui ont été récupérés sous forme d'un fichier numérique.

L'illustration 2 synthétise les résultats de l'actualisation de la base de données « CVSTLRO », après les opérations usuelles de vérification et de suppression des doublons. De la base d'origine, 45 enregistrements ont été éliminés et 1520 enregistrements ajoutés.

Nombre d'enregistrements dans la base	avant actualisation	après actualisation	observations
cavités abandonnées du Languedoc-Roussillon	9672	11147	CVSTLRO
☞ dont cavités abandonnées de l'Aude	346	1821	
☞ dont cavités naturelles de l'Aude	159	1634	actualisé

Illustration 2 - Données CVSTLRO avant et après actualisation

¹<http://www.speleoclubdelaudefr/>

Au total, **1520** cavités souterraines concernant le département de l'Aude, ont été ajoutées dans la base locale « CVSTLRO » pour consolider la base nationale « BDCAVITE » (Illustration 3 et Annexe 2).

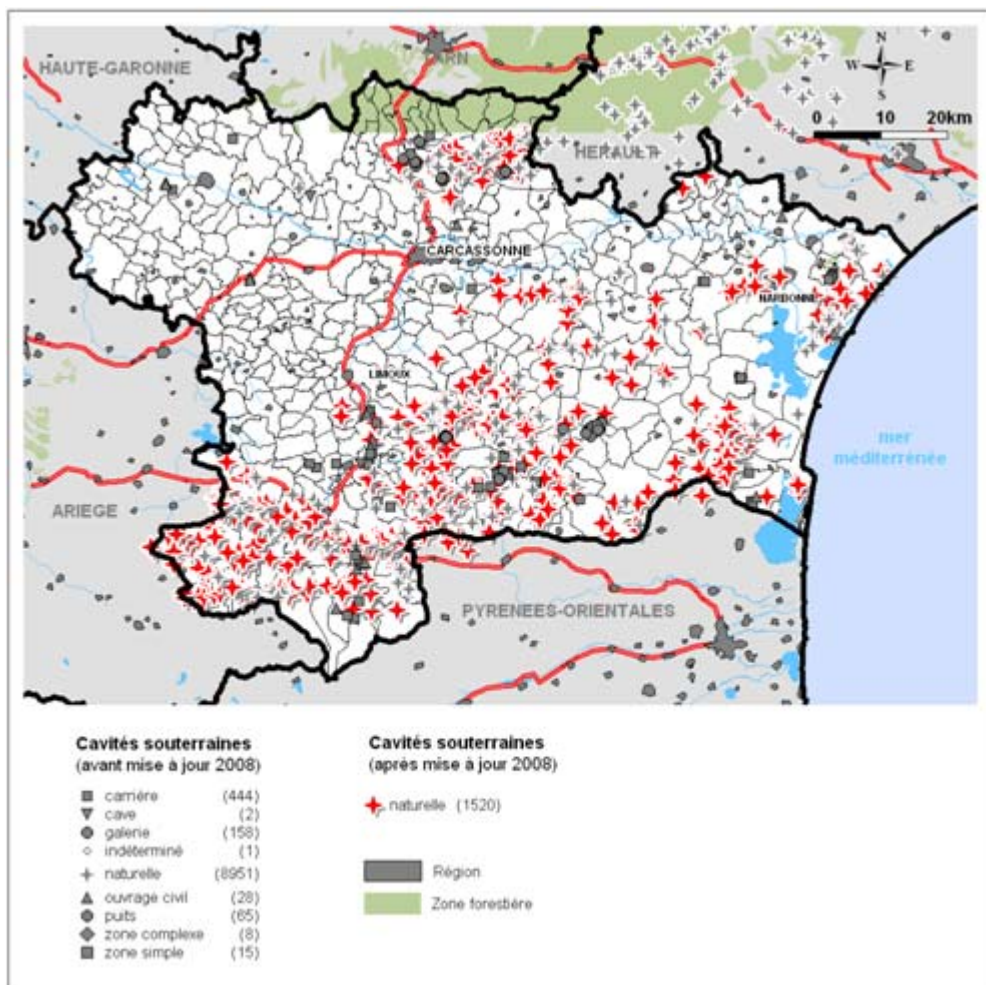

Illustration 3 - Données acquises en 2008 – Département de l'Aude(11)

3.2. DONNEES DE LA REGION POITOU-CHARENTE

La mise à jour de la base de données « CVSTPOC » concerne uniquement les carrières souterraines abandonnées, identifiées lors de l'inventaire de 1995 (rapport BRGM/R38800 de janvier 1996) qui ont ensuite fait l'objet d'études complémentaires, à la demande des Conseils Généraux de la Charente (16) et de la Charente-Maritime

(17) ou de la DDE des Deux-Sèvres (79). L'ensemble des références bibliographiques utilisées pour la mise à jour de la base de données est jointe. L'ensemble de ces études ont été réalisées entre 1998 et 2008.

Les Conseils Généraux se sont intéressés aux carrières susceptibles de sous-caver une route départementale ou d'être situées à leur proximité immédiate. En ce qui concerne les études réalisées à la demande de la DDE 79, elles ne concernent que la commune de Tourtenay, commune de 140 habitants, sous -cavée par plus de 100 cavités actuellement répertoriées. Ces études ont permis d'améliorer la qualité et le niveau de précision des données déjà recensées dans des zones à enjeux ciblées.

Ce travail de mises à jour a consisté à :

- Rassembler dans un même dossier (papier) l'ensemble des éléments descriptifs se rapportant à chacune des carrières étudiées suite à l'inventaire de 1995 (fiche synthétique de 1995) et à synthétiser les informations (cartographies et éventuellement photographies) des différents rapports dont elles ont fait l'objet entre 1998 et 2008,
- En extraire ensuite les informations utiles qui serviront à l'alimentation de la base de données ;
- Rédiger la fiche descriptive détaillée pour chaque cavité à l'aide des éléments recueillis (texte du rapport et cartes de levés géotechniques) et indiquer l'identifiant attribué lors de l'inventaire de 1995 (qui correspond au n° INSEE de la commune associé à un n° d'ordre - 1 un identifiant de 1995 peut être attribué à plusieurs cavités post 1995 en fonction de ce qui aura été constaté sur le terrain) ;
- Utiliser les cartographies réalisées sous MapInfo pour recueillir les coordonnées des accès (puits, descenderie, entrée..) et des instabilités (en souterrain ou en surface).
- Effectuer la saisie/mise à jour dans la base de données sous l'applicatif.

Initialement, la base de données ne contenait que des sites (aucune cavité) car les informations saisies n'étaient pas assez précises. Les sites correspondaient à une carrière ou à un ensemble de carrières telles qu'identifiées lors de l'inventaire de 1995 ;

Le travail de saisie dans la base locale « CVSTPOC » a nécessité de relier chaque cavité saisie à un site existant ou à créé un nouveau site (pour le département des Deux-Sèvres notamment).

Des choix ont dû être réalisées dans certaines rubriques, notamment la rubrique « Praticabilité de l'accès » (*Impossible* : fermé, bouché ; *Libre* : non fermé à clef ; parcelle pas clôturée ; *Possible* : ouvert ou fermé sous la responsabilité d'un particulier ; *Réglementé* : fermé à clef, sous responsabilité mairie, entreprise), la « Date d'un phénomène » inconnue (01/01/9999).

Quelques corrections de coordonnées concernant trois sites de la Vienne ont été effectuées.

	Charente (16)	Charente-Maritime (17)	Deux-Sèvres (79)
Nombre de sites initialement répertoriés dans BDCAVITE	57	73	0
Total	380		
Nombre de sites créés au cours de la mise à jour de 2008	12	14	109
Nombre de sites actuellement dans la base	69	87	109
Total	515		

Illustration 4 - Répartition des sites par département

	Charente (16)	Charente-Maritime (17)	Deux-Sèvres (79)
Nombre de cavités initialement répertoriés dans BDCAVITE	0		
Total	0		
Nombre de cavités créées au cours de la mise à jour de 2008 et actuellement dans la base	22	27	109
Total	158		

Illustration 5 - Répartition des cavités par département

	Charente (16)	Charente-Maritime (17)	Deux-Sèvres (79)	Total
Carrière/Chambre et piliers	22	27	9	58
Cave / Salle	0	0	100	100

Illustration 6 - Données cavités par département, par nature et type

Au total, **158 cavités** et **515 sites** (Illustration 7 et Annexes 3 et 4) ont été répertoriés dans les départements de la Charente (16), de la Charente-Maritime (17) et des Deux-Sèvres (79). Ils se situent pour la plupart dans les calcaires du Crétacé. Ces données ont été intégrées à la base locale pour consolider la base nationale « BDCAVITE ».

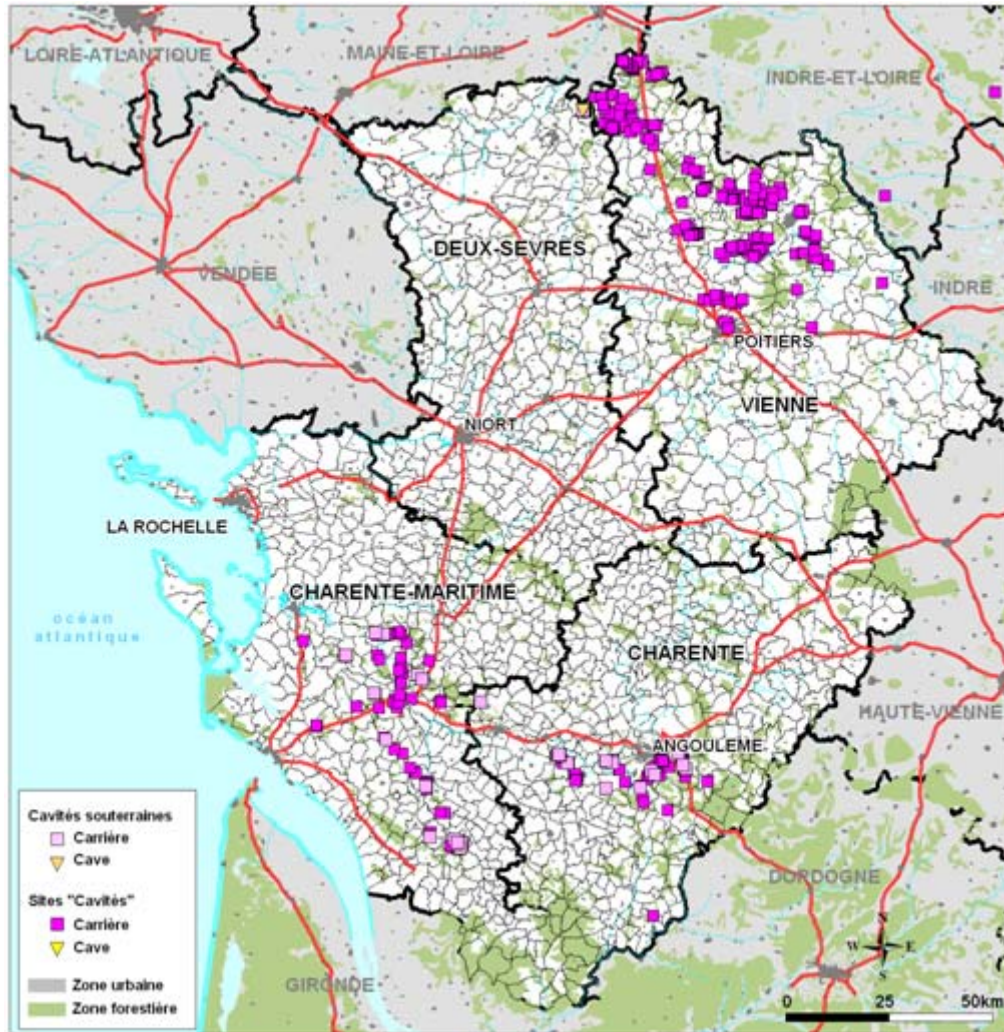

Illustration 7- Données acquises en 2008 – Région Poitou-Charente (POC)

4. Bilan

4.1. SYNTHÈSE 2007-2008

4.1.1. Mouvements de terrain

L'illustration 8 synthétise l'ensemble des données intégrées dans la base nationale des Mouvements de terrain, « BDMVT » ainsi que la date à laquelle elles seront visibles sur le site Internet.

Origines des données intégrées	Nombre d'événements	Mise à jour sur le site
Corse – Eude 2003	114 nouveaux	01/10/2008
Corse - CTC	0	-

Illustration 8 - Synthèse des intégrations – Mouvements de terrain

4.1.2. Cavités souterraines

L'illustration 9 synthétise l'ensemble des données intégrées dans la base nationale des cavités souterraines « BDCAVITE » ainsi que la date de mise à jour sur le site internet.

Origines des données intégrées	Nombre d'enregistrements	Mise à jour sur le site
Poitou-Charentes (POC : 16,17, 79)	158 cavités et 515 sites	01/10/2008
D11	1520 cavités	15/10/2008

Illustration 9 - Synthèse des intégrations – Cavités souterraines

4.2. PROPOSITION 2009

4.2.1. Mouvements de terrain

La synthèse 2007-2008 a montré, qu'au final, les deux régions ciblées dans le bilan 2006 devait faire l'objet d'inventaires complémentaires plus conséquents qu'une simple mise à jour ponctuelle. Il s'agit de la Corse et de la Réunion.

Des mises à jour ponctuelles pourraient être envisagées, à partir des données issues d'études spécifiques qui ont été réalisées entre 2002 et 2009 en région PACA. Il s'agirait de cartographie « aléa mouvements de terrain » à différentes échelles telles que :

- La cartographie de l'aléa mouvements de terrain au 50 000 et 25 000 sur le bassin de la Roya (06) : données existantes de façon partielle dans « BDMVT » qui seraient à compléter et préciser,
- Problématique des risques liés aux falaises côtières dans l'aménagement du territoire en Paca (25 000) : données à ajouter dans « BDMVT »,
- La cartographie de l'aléa mouvements de terrain au 50 000 sur le bas Buech et Laragnais (05) : données (BRGM autres que celles des services RTM²) à ajouter dans « BDMVT »,
- La cartographie de l'aléa mouvements de terrain au 100 000 sur la Provence Calcaire en zone rhodanienne (13, 84, 04) et zone alpine (04, 05, 06): données (BRGM autres que celles des services RTM) à ajouter dans « BDMVT »,
- La cartographie de l'aléa mouvements de terrain au 100 000 sur la Provence cristalline (83, 06) à venir (fin étude prévue fin 2009): données (BRGM autres que celles des services RTM) à ajouter dans « BDMVT »,
- Les données issues du CETE de Nice : données existantes de façon partielle dans « BDMVT » qui seraient à compléter et préciser.

Le nombre de l'ensemble des données à traiter peut être estimé entre de 100 à 250 fiches à ajouter et de 50 à 150 à modifier et compléter.

² Restauration des Terrains en Montagne

Une demande particulière avait été formulée en 2006 pour estimer le nombre et le type d'événements survenus jusqu'à présent le long du réseau ferré français (RFF). Il s'agirait de faire un point sur l'intérêt ou non d'acquérir leurs données (250 à 300 incidents par an).

Le travail consisterait à :

- contacter formellement RFF,
- vérifier l'existence de ces données numériques et le format de la base de données pour les différentes périodes de temps,
- discuter avec RFF d'un cadre juridique possible pour le versement éventuel de leurs données dans « BDMVT ».

4.2.2. Cavités souterraines

Les mises à jour pour les cavités souterraines pourraient concerner le département du Doubs et la région Centre.

5. Conclusion

Le travail effectué dans le cadre de cette étude a porté sur :

- la Corse du Sud (2A) pour les mouvements de terrain,
- les régions de Languedoc-Roussillon et de Poitou-Charentes pour les cavités souterraines.

Pour les mouvements de terrain, la mise à jour de données issues d'une étude cartographique d'aléa mouvements de terrain en Corse du Sud en 2003, a permis de compléter la base nationale « BDMVT » avec **114** événements.

Ont été intégrés à la base nationale des cavités souterraines, **1520 cavités** en Languedoc-Roussillon, plus spécifiquement dans l'Aude (11), **158 cavités et 515 sites** en Poitou-Charentes pour les départements de Charente (16), Charente-Maritime (17) et Deux-Sèvres (79).

Ces données seront visibles sur les sites Internet courant octobre.

Les propositions de mises à jour pour 2009 concernent :

- pour les mouvements de terrain, l'ensemble des données en région PACA, relatives aux études de cartographie d'aléa entre 2002 et 2009 : bassin de la Roya (06), falaises côtières PACA, bas Buech et Laragnais (05), Provence calcaire en zone rhodanienne (13, 84 et 04) et alpine (04, 05, 06), à venir Provence cristalline (83 et 06), ainsi que les données du CETE de Nice. Le nombre de données peut être estimé entre de 100 à 250 fiches à ajouter et de 50 à 150 à modifier et compléter. Ces données ne comprendront pas celles des services RTM, traitées par ailleurs dans leurs inventaires.
- pour les cavités souterraines, la région Centre et le département du Doubs.

La demande concernant la synthèse des données d'événements survenus le long du réseau ferré français (RFF), formulée lors du bilan précédent, peut être proposée à nouveau.

Annexe 1 : Données acquises MVT – Corse

Mise à jour des inventaires nationaux

Identifiant	Fiabilité Fiche	Type	Fiabilité type	INSEE	Date	Précision date	XL2E	YL2E	Précision XY	Date Saisie	Photo
57000001	Bonne	Chute de blocs / Eboulement	Fort	2B283		Inconnue	1182588	1674980	Décamétrique	24/09/2008	N
57000002	Bonne	Effondrement	Fort	2A269		Inconnue	1182326	1673917	Décamétrique	04/12/2007	N
57000003	Bonne	Effondrement	Fort	2A254		Inconnue	1179892	1673308	Décamétrique	04/12/2007	N
57000004	Bonne	Glissement	Fort	2A254		Inconnue	1179690	1674145	Décamétrique	04/12/2007	N
57000005	Bonne	Glissement	Fort	2A254		Inconnue	1179997	1673904	Décamétrique	04/12/2007	N
57000006	Bonne	Glissement	Fort	2A254		Inconnue	1180025	1673570	Décamétrique	04/12/2007	N
57000007	Bonne	Chute de blocs / Eboulement	Fort	2A254		Inconnue	1178534	1673545	Décamétrique	04/12/2007	N
57000008	Bonne	Glissement	Fort	2A254		Inconnue	1176993	1672283	Décamétrique	04/12/2007	N
57000009	Bonne	Chute de blocs / Eboulement	Fort	2A254		Inconnue	1177054	1672770	Décamétrique	04/12/2007	N
57000010	Bonne	Chute de blocs / Eboulement	Fort	2A254		Inconnue	1176419	1672162	Décamétrique	04/12/2007	N
57000011	Bonne	Chute de blocs / Eboulement	Fort	2A254		Inconnue	1176621	1671753	Décamétrique	04/12/2007	N
57000012	Bonne	Chute de blocs / Eboulement	Fort	2A254		Inconnue	1176450	1671582	Décamétrique	04/12/2007	N
57000013	Bonne	Glissement	Fort	2A362		Inconnue	1172795	1665429	Décamétrique	04/12/2007	N
57000014	Bonne	Chute de blocs / Eboulement	Fort	2A362		Inconnue	1169977	1662393	Décamétrique	04/12/2007	N
57000015	Bonne	Effondrement	Fort	2A300		Inconnue	1172789	1656460	Décamétrique	04/12/2007	N
57000016	Bonne	Chute de blocs / Eboulement	Fort	2A247		Inconnue	1172783	1654128	Décamétrique	04/12/2007	N
57000017	Bonne	Glissement	Fort	2A247		Inconnue	1173553	1651792	Décamétrique	04/12/2007	N
57000018	Bonne	Glissement	Fort	2A247		Inconnue	1174882	1651879	Décamétrique	04/12/2007	N
57000019	Bonne	Chute de blocs / Eboulement	Fort	2A247		Inconnue	1179809	1636888	Décamétrique	04/12/2007	N
57000020	Bonne	Glissement	Fort	2A041		Inconnue	1174199	1627200	Décamétrique	04/12/2007	O
57000021	Bonne	Chute de blocs / Eboulement	Fort	2A041		Inconnue	1172393	1622573	Décamétrique	04/12/2007	O
57000022	Bonne	Chute de blocs / Eboulement	Fort	2A041		Inconnue	1165958	1630642	Décamétrique	04/12/2007	N
57000023	Bonne	Chute de blocs / Eboulement	Fort	2A041		Inconnue	1169236	1624498	Décamétrique	04/12/2007	N
57000024	Bonne	Chute de blocs / Eboulement	Fort	2A114		Inconnue	1169807	1634462	Décamétrique	04/12/2007	N
57000025	Bonne	Chute de blocs / Eboulement	Fort	2A114		Inconnue	1171627	1637240	Décamétrique	04/12/2007	N
57000026	Bonne	Chute de blocs / Eboulement	Fort	2A247		Inconnue	1171390	1647537	Décamétrique	04/12/2007	O
57000027	Bonne	Effondrement	Fort	2A288		Inconnue	1171272	1644543	Décamétrique	04/12/2007	N
57000028	Bonne	Effondrement	Fort	2A288		Inconnue	1169220	1647344	Décamétrique	04/12/2007	N
57000029	Bonne	Glissement	Fort	2A142		Inconnue	1169035	1649197	Décamétrique	04/12/2007	N
57000030	Bonne	Chute de blocs / Eboulement	Fort	2A142		Inconnue	1169510	1649662	Décamétrique	04/12/2007	O
57000031	Bonne	Glissement	Fort	2A142		Inconnue	1169252	1650848	Décamétrique	04/12/2007	N
57000032	Bonne	Glissement	Fort	2A142		Inconnue	1166925	1657345	Décamétrique	04/12/2007	N
57000033	Bonne	Chute de blocs / Eboulement	Fort	2A142		Inconnue	1167073	1656280	Décamétrique	04/12/2007	N
57000034	Bonne	Chute de blocs / Eboulement	Fort	2A300		Inconnue	1168675	1657808	Décamétrique	04/12/2007	N
57000035	Bonne	Glissement	Fort	2A142		Inconnue	1167209	1658019	Décamétrique	04/12/2007	N
57000036	Bonne	Glissement	Fort	2A146		Inconnue	1159137	1656272	Décamétrique	04/12/2007	N
57000037	Bonne	Glissement	Fort	2A146		Inconnue	1159126	1657008	Décamétrique	04/12/2007	N
57000038	Bonne	Glissement	Fort	2A146		Inconnue	1158094	1653135	Décamétrique	04/12/2007	N
57000039	Bonne	Chute de blocs / Eboulement	Fort	2A066		Inconnue	1157745	1658855	Décamétrique	04/12/2007	N
57000040	Bonne	Chute de blocs / Eboulement	Fort	2A024		Inconnue	1160251	1664432	Décamétrique	04/12/2007	O

Mise à jour des inventaires nationaux

57000041	Bonne	Chute de blocs / Eboulement	Fort	2A160		Inconnue	1156818	1664932	Décamétrique	04/12/2007	N
57000042	Bonne	Glissement	Fort	2A249		Inconnue	1149702	1651919	Décamétrique	04/12/2007	O
57000043	Bonne	Glissement	Fort	2A232		Inconnue	1145233	1663411	Décamétrique	04/12/2007	O
57000044	Bonne	Glissement	Fort	2A189		Inconnue	1147492	1655257	Décamétrique	04/12/2007	N
57000045	Bonne	Glissement	Fort	2B354		Inconnue	1161984	1703059	Décamétrique	04/12/2007	O
57000046	Bonne	Glissement	Fort	2A040		Inconnue	1161266	1702880	Décamétrique	04/12/2007	N
57000047	Bonne	Glissement	Fort	2A040		Inconnue	1161460	1702446	Décamétrique	04/12/2007	O
57000048	Bonne	Glissement	Fort	2A040		Inconnue	1160256	1700734	Décamétrique	04/12/2007	N
57000049	Bonne	Chute de blocs / Eboulement	Fort	2A103		Inconnue	1143438	1686690	Décamétrique	04/12/2007	O
57000050	Bonne	Chute de blocs / Eboulement	Fort	2A103		Inconnue	1146266	1688361	Décamétrique	04/12/2007	O
57000051	Bonne	Chute de blocs / Eboulement	Fort	2A103		Inconnue	1143722	1687072	Décamétrique	04/12/2007	N
57000052	Bonne	Chute de blocs / Eboulement	Fort	2A004		Inconnue	1125715	1677066	Décamétrique	04/12/2007	N
57000053	Bonne	Glissement	Fort	2A181		Inconnue	1143144	1681209	Décamétrique	04/12/2007	N
57000054	Bonne	Glissement	Fort	2A181		Inconnue	1146111	1682156	Décamétrique	04/12/2007	O
57000055	Bonne	Chute de blocs / Eboulement	Fort	2A326		Inconnue	1150131	1685291	Décamétrique	04/12/2007	O
57000056	Bonne	Chute de blocs / Eboulement	Fort	2A181		Inconnue	1149164	1685943	Décamétrique	04/12/2007	O
57000057	Bonne	Effondrement	Fort	2A181		Inconnue	1146729	1685093	Décamétrique	04/12/2007	N
57000058	Bonne	Glissement	Fort	2A181		Inconnue	1147605	1683087	Décamétrique	04/12/2007	O
57000059	Bonne	Chute de blocs / Eboulement	Fort	2A031		Inconnue	1154128	1687114	Décamétrique	04/12/2007	N
57000060	Bonne	Glissement	Fort	2A326	01/12/2001	Mois	1150917	1686617	Décamétrique	04/12/2007	O
57000061	Bonne	Effondrement	Fort	2A324		Inconnue	1155895	1694740	Décamétrique	04/12/2007	O
57000062	Bonne	Chute de blocs / Eboulement	Fort	2A324		Inconnue	1155571	1694822	Décamétrique	04/12/2007	O
57000063	Bonne	Effondrement	Fort	2A324		Inconnue	1154658	1695113	Décamétrique	04/12/2007	O
57000064	Bonne	Glissement	Fort	2A324		Inconnue	1154843	1695483	Décamétrique	04/12/2007	N
57000065	Bonne	Chute de blocs / Eboulement	Fort	2A062		Inconnue	1148999	1691467	Décamétrique	04/12/2007	N
57000066	Bonne	Effondrement	Fort	2A345		Inconnue	1147158	1696527	Décamétrique	04/12/2007	O
57000067	Bonne	Effondrement	Fort	2A266		Inconnue	1145050	1702830	Décamétrique	04/12/2007	O
57000068	Bonne	Chute de blocs / Eboulement	Fort	2A262		Inconnue	1140605	1702428	Décamétrique	04/12/2007	N
57000069	Bonne	Chute de blocs / Eboulement	Fort	2A262		Inconnue	1140651	1702704	Décamétrique	04/12/2007	O
57000070	Bonne	Chute de blocs / Eboulement	Fort	2A174		Inconnue	1137836	1704546	Décamétrique	04/12/2007	O
57000071	Bonne	Chute de blocs / Eboulement	Fort	2A174		Inconnue	1139532	1704848	Décamétrique	04/12/2007	O
57000072	Bonne	Chute de blocs / Eboulement	Fort	2A028		Inconnue	1134013	1707252	Décamétrique	04/12/2007	N
57000073	Bonne	Chute de blocs / Eboulement	Fort	2A258		Inconnue	1136629	1712864	Décamétrique	04/12/2007	N
57000074	Bonne	Chute de blocs / Eboulement	Fort	2A100		Inconnue	1138793	1713577	Décamétrique	04/12/2007	N
57000075	Bonne	Chute de blocs / Eboulement	Fort	2A100		Inconnue	1138582	1715331	Décamétrique	04/12/2007	N
57000076	Bonne	Chute de blocs / Eboulement	Fort	2A100		Inconnue	1137555	1716102	Décamétrique	04/12/2007	N
57000077	Bonne	Chute de blocs / Eboulement	Fort	2A154		Inconnue	1134936	1714031	Décamétrique	04/12/2007	N
57000078	Bonne	Chute de blocs / Eboulement	Fort	2A154		Inconnue	1133164	1714584	Décamétrique	04/12/2007	N
57000079	Bonne	Chute de blocs / Eboulement	Fort	2A108		Inconnue	1132677	1715317	Décamétrique	04/12/2007	N
57000080	Bonne	Chute de blocs / Eboulement	Fort	2A198		Inconnue	1126123	1715933	Décamétrique	04/12/2007	N
57000081	Bonne	Chute de blocs / Eboulement	Fort	2A198		Inconnue	1125246	1717911	Décamétrique	04/12/2007	O
57000082	Bonne	Effondrement	Fort	2A198		Inconnue	1131016	1716616	Décamétrique	04/12/2007	O
57000083	Bonne	Effondrement	Fort	2A198		Inconnue	1130482	1716664	Décamétrique	04/12/2007	O

Mise à jour des inventaires nationaux

57000084	Bonne	Chute de blocs / Eboulement	Fort	2A198		Inconnue	1130220	1716591	Décamétrique	04/12/2007	N
57000085	Bonne	Chute de blocs / Eboulement	Fort	2A198		Inconnue	1129466	1716752	Décamétrique	04/12/2007	O
57000086	Bonne	Chute de blocs / Eboulement	Fort	2A198		Inconnue	1129043	1716340	Décamétrique	04/12/2007	O
57000087	Bonne	Chute de blocs / Eboulement	Fort	2A198		Inconnue	1128435	1715273	Décamétrique	04/12/2007	N
57000088	Bonne	Glissement	Fort	2A198		Inconnue	1129805	1715423	Décamétrique	04/12/2007	O
57000089	Bonne	Chute de blocs / Eboulement	Fort	2A198		Inconnue	1127725	1715759	Décamétrique	04/12/2007	N
57000090	Bonne	Chute de blocs / Eboulement	Fort	2A212		Inconnue	1122657	1714931	Décamétrique	04/12/2007	O
57000091	Bonne	Chute de blocs / Eboulement	Fort	2A212		Inconnue	1121359	1708940	Décamétrique	04/12/2007	O
57000092	Bonne	Glissement	Fort	2A065		Inconnue	1121900	1700892	Décamétrique	04/12/2007	N
57000093	Bonne	Glissement	Fort	2A090		Inconnue	1128308	1698536	Décamétrique	04/12/2007	O
57000094	Bonne	Glissement	Fort	2A090		Inconnue	1128075	1698964	Décamétrique	04/12/2007	O
57000095	Bonne	Chute de blocs / Eboulement	Fort	2A270		Inconnue	1136828	1696850	Décamétrique	04/12/2007	N
57000096	Bonne	Chute de blocs / Eboulement	Fort	2A270		Inconnue	1139453	1694826	Décamétrique	04/12/2007	N
57000097	Bonne	Chute de blocs / Eboulement	Fort	2A017		Inconnue	1130127	1689764	Décamétrique	04/12/2007	N
57000098	Bonne	Chute de blocs / Eboulement	Fort	2A017		Inconnue	1136093	1688707	Décamétrique	04/12/2007	O
57000099	Bonne	Glissement	Fort	2A133		Inconnue	1162641	1680176	Décamétrique	04/12/2007	N
57000100	Bonne	Glissement	Fort	2A359		Inconnue	1164578	1682217	Décamétrique	04/12/2007	N
57000101	Bonne	Glissement	Fort	2A359		Inconnue	1164626	1681651	Décamétrique	04/12/2007	O
57000102	Bonne	Chute de blocs / Eboulement	Fort	2A359		Inconnue	1163819	1681340	Décamétrique	04/12/2007	N
57000103	Bonne	Glissement	Fort	2A359		Inconnue	1165123	1681135	Décamétrique	04/12/2007	N
57000104	Bonne	Chute de blocs / Eboulement	Fort	2A359		Inconnue	1163346	1679868	Décamétrique	04/12/2007	O
57000105	Bonne	Chute de blocs / Eboulement	Fort	2A359		Inconnue	1161973	1677746	Décamétrique	04/12/2007	N
57000106	Bonne	Chute de blocs / Eboulement	Fort	2A186		Inconnue	1160581	1672465	Décamétrique	04/12/2007	N
57000107	Bonne	Chute de blocs / Eboulement	Fort	2A117		Inconnue	1155503	1673367	Décamétrique	04/12/2007	N
57000108	Bonne	Chute de blocs / Eboulement	Fort	2A117		Inconnue	1155542	1673018	Décamétrique	04/12/2007	O
57000109	Bonne	Glissement	Fort	2A117		Inconnue	1157267	1672420	Décamétrique	04/12/2007	N
57000110	Bonne	Glissement	Fort	2A186		Inconnue	1157878	1672380	Décamétrique	04/12/2007	N
57000111	Bonne	Chute de blocs / Eboulement	Fort	2A032		Inconnue	1140155	1680017	Décamétrique	04/12/2007	N
57000112	Bonne	Glissement	Fort	2A098		Inconnue	1135982	1662487	Décamétrique	04/12/2007	O
57000113	Bonne	Chute de blocs / Eboulement	Fort	2A041	01/08/1996	Mois	1172623	1622558	Décamétrique	04/12/2007	N
57000114	Bonne	Chute de blocs / Eboulement	Fort	2A269		Inconnue	1185572	1675096	Décamétrique	04/12/2007	N

Annexe 2 : Données acquises CAV- LRO

Identifiant	Nature	Type	Nom	Précision XY(m)	XL2E	YL2E	INSEE	Date validité
LROAA0009674	orifice naturel	naturelle	Grotte du SMILAX (A 1)	25	593617	1774593	11008	2008-06-30
LROAA0009675	orifice naturel	naturelle	Trou de MILHERES	0	661812	1798517	11014	2008-06-30
LROAA0009676	orifice naturel	naturelle	Aven de RAMADE	25	662624	1797385	11014	2008-06-30
LROAA0009677	orifice naturel	naturelle	Grotte de PERRUCHE	25	605822	1773256	11015	2008-06-30
LROAA0009678	orifice naturel	naturelle	CAUNHA d 'ARQUES	25	604018	1772314	11015	2008-06-30
LROAA0009679	orifice naturel	naturelle	Grotte de COUMO LOUNGO (A 1)	25	605005	1770635	11015	2008-06-30
LROAA0009680	orifice naturel	naturelle	A 2	25	604850	1772584	11015	2008-06-30
LROAA0009681	orifice naturel	naturelle	Aven de l'ARBOUSIER (A 7)	25	602976	1773887	11015	2008-06-30
LROAA0009682	orifice naturel	naturelle	Grotte des ARRIES 1	25	590039	1752633	11017	2008-06-30
LROAA0009683	orifice naturel	naturelle	Grotte des ARRIES 2	25	589898	1752613	11017	2008-06-30
LROAA0009684	orifice naturel	naturelle	Grotte des ARRIES 3	25	590104	1753465	11017	2008-06-30
LROAA0009685	orifice naturel	naturelle	Caverne des ARRIES	25	590119	1753450	11017	2008-06-30
LROAA0009686	orifice naturel	naturelle	Trou du bois du MOUILLOU	25	581240	1754879	11019	2008-06-30
LROAA0009687	orifice naturel	naturelle	T1	25	580919	1751722	11019	2008-06-30
LROAA0009688	orifice naturel	naturelle	T2	25	580859	1751742	11019	2008-06-30
LROAA0009689	orifice naturel	naturelle	T3	25	580799	1751692	11019	2008-06-30
LROAA0009690	orifice naturel	naturelle	T8	25	582483	1752604	11019	2008-06-30
LROAA0009691	orifice naturel	naturelle	T9	25	582012	1752474	11019	2008-06-30
LROAA0009692	orifice naturel	naturelle	T10	25	582012	1752474	11019	2008-06-30
LROAA0009693	orifice naturel	naturelle	Grotte de SARREBIAN T 11	25	582102	1752394	11019	2008-06-30
LROAA0009694	orifice naturel	naturelle	T12	25	581120	1752023	11019	2008-06-30
LROAA0009695	orifice naturel	naturelle	T13	25	581470	1752454	11019	2008-06-30
LROAA0009696	orifice naturel	naturelle	Grotte du MYSTIQUE	25	582052	1752033	11019	2008-06-30
LROAA0009697	orifice naturel	naturelle	Aven de LAURADIEU	25	614229	1769228	11020	2008-06-30
LROAA0009698	orifice naturel	naturelle	Aven de la PISTE	25	614504	1769937	11020	2008-06-30
LROAA0009699	orifice naturel	naturelle	ESPEOUT 1 (marqué A1)	25	612034	1767444	11020	2008-06-30
LROAA0009700	orifice naturel	naturelle	ESPEOUT 2 (marqué A2)	25	602174	1767404	11020	2008-06-30
LROAA0009701	orifice naturel	naturelle	ESPEOUT 3 (marqué A3)	25	611949	1767444	11020	2008-06-30
LROAA0009702	orifice naturel	naturelle	REC de l'HERMITA	25	611348	1766608	11020	2008-06-30
LROAA0009703	orifice naturel	naturelle	CASCADES D'AURIAC (équipement fixe)	0	612625	1769749	11020	2008-06-30
LROAA0009704	orifice naturel	naturelle	Grotte de SABARAC	25	590580	1753225	11021	2008-06-30
LROAA0009705	orifice naturel	naturelle	Grotte des Gorges de ST GEORGES n° 1	25	590730	1753746	11021	2008-06-30
LROAA0009706	orifice naturel	naturelle	Grotte des Gorges de ST GEORGES n° 2	25	590730	1753741	11021	2008-06-30
LROAA0009707	orifice naturel	naturelle	Grotte des Gorges de ST GEORGES n° 3	25	590730	1753716	11021	2008-06-30
LROAA0009708	orifice naturel	naturelle	Grotte des Gorges de ST GEORGES n° 4	25	590580	1753189	11021	2008-06-30
LROAA0009709	orifice naturel	naturelle	CRIMAL 01 (marqué K 01)	25	591231	1752804	11021	2008-06-30
LROAA0009710	orifice naturel	naturelle	Grotte de St Jean LAS ENCANTADOS	25	615929	1795499	11027	2008-06-30
LROAA0009711	orifice naturel	naturelle	Barrenc de la SENTO 1	25	570769	1759721	11028	2008-06-30
LROAA0009712	orifice naturel	naturelle	Barrenc de la SENTO 2	25	570749	1759711	11028	2008-06-30
LROAA0009713	orifice naturel	naturelle	Barrenc de la SENTO 3	25	570759	1759701	11028	2008-06-30

LROAA0009714	orifice naturel	naturelle	Barrenc de la SENTO 4	25	570699	1759661	11028	2008-06-30
LROAA0009715	orifice naturel	naturelle	Barrenc de la SENTO 5	25	570699	1759671	11028	2008-06-30
LROAA0009716	orifice naturel	naturelle	Barrenc de CANAULADE	25	566430	1758048	11028	2008-06-30
LROAA0009717	orifice naturel	naturelle	Aven AURICAU	25	565819	1759832	11028	2008-06-30
LROAA0009718	orifice naturel	naturelle	Barrenc du Col del TRAUC (TRAUC) n° 1	25	568053	1757617	11028	2008-06-30
LROAA0009719	orifice naturel	naturelle	Barrenc du Col del TRAUC (TRAUC) n° 3	25	567833	1757848	11028	2008-06-30
LROAA0009720	orifice naturel	naturelle	Aven de TRASSOULAS n° 1	25	570378	1759831	11028	2008-06-30
LROAA0009721	orifice naturel	naturelle	Aven de TRASSOULAS n° 2	25	570368	1759821	11028	2008-06-30
LROAA0009722	orifice naturel	naturelle	Barrenc de l'ESPOIR (Trassoulas n° 3)	25	570358	1759801	11028	2008-06-30
LROAA0009723	orifice naturel	naturelle	Aven de la SONDE Trassoulas (n° 4)	25	570418	1759831	11028	2008-06-30
LROAA0009724	orifice naturel	naturelle	Aven de TRASSOULAS n° 6	25	570368	1759821	11028	2008-06-30
LROAA0009725	orifice naturel	naturelle	Trou de TRASSOULAS n° 7	0	568935	1757026	11028	2008-06-30
LROAA0009726	orifice naturel	naturelle	Trou de TRASSOULAS n° 8	0	568935	1757026	11028	2008-06-30
LROAA0009727	orifice naturel	naturelle	Diaclase de TRASSOULAS n° 9	0	568935	1757026	11028	2008-06-30
LROAA0009728	orifice naturel	naturelle	Aven de TRASSOULAS n° 10	0	568935	1757026	11028	2008-06-30
LROAA0009729	orifice naturel	naturelle	Trou de TRASSOULAS n° 11	0	568935	1757026	11028	2008-06-30
LROAA0009730	orifice naturel	naturelle	Aven de TRASSOULAS n° 12	25	570418	1759831	11028	2008-06-30
LROAA0009731	orifice naturel	naturelle	Aven de TRASSOULAS n° 13	0	568935	1757026	11028	2008-06-30
LROAA0009732	orifice naturel	naturelle	Aven de TRASSOULAS n° 14	0	568935	1757026	11028	2008-06-30
LROAA0009733	orifice naturel	naturelle	Aven de TRASSOULAS n° 15	25	570338	1759791	11028	2008-06-30
LROAA0009734	orifice naturel	naturelle	Aven de TRASSOULAS n° 16	0	568935	1757026	11028	2008-06-30
LROAA0009735	orifice naturel	naturelle	Trou de TRASSOULAS n° 17	0	568935	1757026	11028	2008-06-30
LROAA0009736	orifice naturel	naturelle	Trou de TRASSOULAS n° 19	0	568935	1757026	11028	2008-06-30
LROAA0009737	orifice naturel	naturelle	Aven de TRASSOULAS n° 20	0	568935	1757026	11028	2008-06-30
LROAA0009738	orifice naturel	naturelle	Trou de TRASSOULAS n° 21	0	568935	1757026	11028	2008-06-30
LROAA0009739	orifice naturel	naturelle	Aven de TRASSOULAS n° 22	25	570368	1759816	11028	2008-06-30
LROAA0009740	orifice naturel	naturelle	Trou de TRASSOULAS n° 23	0	568935	1757026	11028	2008-06-30
LROAA0009741	orifice naturel	naturelle	Grotte de NIAVE	25	568042	1755142	11028	2008-06-30
LROAA0009742	orifice naturel	naturelle	Aven du Bois de QUIRAS n° 1	25	567702	1758709	11028	2008-06-30
LROAA0009743	orifice naturel	naturelle	Aven du Bois de QUIRAS n° 2	25	567702	1758709	11028	2008-06-30
LROAA0009744	orifice naturel	naturelle	LO SENTO n° 6 BE 6	25	570539	1759681	11028	2008-06-30
LROAA0009745	orifice naturel	naturelle	Aven de MICHOU	25	567131	1757978	11028	2008-06-30
LROAA0009746	orifice naturel	naturelle	Aven de GUYANNE	25	568083	1759110	11028	2008-06-30
LROAA0009747	orifice naturel	naturelle	Aven du DIABLE	0	568935	1757026	11028	2008-06-30
LROAA0009748	orifice naturel	naturelle	DEFILE d'ABLE n° 1	25	577393	1759299	11031	2008-06-30

			(Grotte du)					
LROAA0009749	orifice naturel	naturelle	Grotte du DEFILE d'ABLE n° 2	25	577443	1759309	11031	2008-06-30
LROAA0009750	orifice naturel	naturelle	DEFILE d'ABLE n° 3 (Boyau du)	25	577403	1759279	11031	2008-06-30
LROAA0009751	orifice naturel	naturelle	DEFILE d'ABLE n° 4 (Grotte du)	25	577483	1759199	11031	2008-06-30
LROAA0009752	orifice naturel	naturelle	DEFILE d'ABLE n° 5 (Grotte du)	25	577513	1759259	11031	2008-06-30
LROAA0009753	orifice naturel	naturelle	DEFILE d'ABLE n° 6 (Grotte du)	25	577353	1759279	11031	2008-06-30
LROAA0009754	orifice naturel	naturelle	DEFILE d'ABLE n° 7 (Grotte du)	25	577313	1759209	11031	2008-06-30
LROAA0009755	orifice naturel	naturelle	Source de BELFORT	25	576140	1758227	11031	2008-06-30
LROAA0009756	orifice naturel	naturelle	LA MURAILLE DU DIABLE Grotte exsurgence	25	589052	1759640	11035	2008-06-30
LROAA0009757	orifice naturel	naturelle	FN 2	0	588376	1760931	11035	2008-06-30
LROAA0009758	orifice naturel	naturelle	Aven de la CLARINE FN 3	25	592955	1759007	11035	2008-06-30
LROAA0009759	orifice naturel	naturelle	Aven de la CLARINE FN 4	25	592474	1759407	11035	2008-06-30
LROAA0009760	orifice naturel	naturelle	Aven del LHOP FN 5	25	592264	1758957	11035	2008-06-30
LROAA0009761	orifice naturel	naturelle	FN 8	25	592264	1759407	11035	2008-06-30
LROAA0009762	orifice naturel	naturelle	FN (dans un cercle) n° 7	25	592544	1759207	11035	2008-06-30
LROAA0009763	orifice naturel	naturelle	FN (dans un cercle) 8	25	592785	1758806	11035	2008-06-30
LROAA0009764	orifice naturel	naturelle	Exsurgence de FONT MAURE	25	589052	1759979	11035	2008-06-30
LROAA0009765	orifice naturel	naturelle	FN 10 (FN dans un cercle)	25	592918	1759215	11035	2008-06-30
LROAA0009766	orifice naturel	naturelle	FN 11 (13 et 14) (FN dans un cercle)	25	592916	1759209	11035	2008-06-30
LROAA0009767	orifice naturel	naturelle	FN 12 (FN dans un cercle)	25	592921	1759201	11035	2008-06-30
LROAA0009768	orifice naturel	naturelle	FN 16 (FN dans un cercle)	25	592914	1759191	11035	2008-06-30
LROAA0009769	orifice naturel	naturelle	LE MARIOLLE ou FN 15 (FN dans un cercle)	25	592934	1759204	11035	2008-06-30
LROAA0009770	orifice naturel	naturelle	FN 17 (FN dans un cercle)	25	592931	1759220	11035	2008-06-30
LROAA0009771	orifice naturel	naturelle	FN 5 (FN dans un cercle)	25	592645	1759157	11035	2008-06-30
LROAA0009772	orifice naturel	naturelle	FN 8 (FN dans un cercle)	25	592785	1758806	11035	2008-06-30
LROAA0009773	orifice naturel	naturelle	Exsurgence de la Muraille du Diable	25	589057	1759653	11035	2008-06-30
LROAA0009774	orifice naturel	naturelle	Barrenc de PICAUSSEL (galerie supérieure)	25	577428	1761944	11036	2008-06-30
LROAA0009775	orifice naturel	naturelle	Grotte de BELVIS	25	578996	1760772	11036	2008-06-30
LROAA0009776	orifice naturel	naturelle	Caugno de la MALAYREDE	25	577424	1763257	11036	2008-06-30
LROAA0009777	orifice naturel	naturelle	Barrenc del CAMP de BARBET	25	577233	1763918	11036	2008-06-30
LROAA0009778	orifice naturel	naturelle	Barrenc d'EN SAURELH ou del PAS del LEBRAT	25	577393	1763437	11036	2008-06-30
LROAA0009779	orifice naturel	naturelle	Barrenc de la CHAUDIERE (de VIDORLES)	25	577474	1762726	11036	2008-06-30
LROAA0009780	orifice naturel	naturelle	Grotte du SARRAT DES ORTES	25	577273	1761173	11036	2008-06-30
LROAA0009781	orifice naturel	naturelle	Barrenc del PRAT D'EN COUPET	25	578656	1763227	11036	2008-06-30

LROAA0009782	orifice naturel	naturelle	Grotte de TRA LE BAC	25	579056	1760842	11036	2008-06-30
LROAA0009783	orifice naturel	naturelle	Grotte du COUILLET D'EN SEGUI	25	578165	1761082	11036	2008-06-30
LROAA0009784	orifice naturel	naturelle	Aven de la LUCARNE Gouffre L 1	25	580510	1760681	11036	2008-06-30
LROAA0009785	orifice naturel	naturelle	Gouffre YVON ou Gouffre L 2	25	580510	1760681	11036	2008-06-30
LROAA0009786	orifice naturel	naturelle	L 3	0	578455	1760832	11036	2008-06-30
LROAA0009787	orifice naturel	naturelle	L 4	0	578455	1760832	11036	2008-06-30
LROAA0009788	orifice naturel	naturelle	L 5	0	578455	1760832	11036	2008-06-30
LROAA0009789	orifice naturel	naturelle	L 6	0	578455	1760832	11036	2008-06-30
LROAA0009790	orifice naturel	naturelle	L 9	25	580855	1760827	11036	2008-06-30
LROAA0009791	orifice naturel	naturelle	L 10 TROU DE L'ORGIE	25	580810	1760501	11036	2008-06-30
LROAA0009792	orifice naturel	naturelle	L 11	25	580820	1760791	11036	2008-06-30
LROAA0009793	orifice naturel	naturelle	Barrenc n° 1 des ARTIGUES DES COUMEILLES	25	579457	1761573	11036	2008-06-30
LROAA0009794	orifice naturel	naturelle	Barrenc n° 2 des ARTIGUES DES COUMEILLES	25	579457	1761573	11036	2008-06-30
LROAA0009795	orifice naturel	naturelle	Barrenc de l'ENTRAOUCADE SP 2	0	578455	1760832	11036	2008-06-30
LROAA0009796	orifice naturel	naturelle	Ruisseau de l'AGRE Perte n° 1	25	581412	1762134	11036	2008-06-30
LROAA0009797	orifice naturel	naturelle	Trou de l'AGRE n° 4	25	581031	1762159	11036	2008-06-30
LROAA0009798	orifice naturel	naturelle	Aven du PICHET A 8	25	581502	1762104	11036	2008-06-30
LROAA0009799	orifice naturel	naturelle	Trou de PICAUSSEL n° 8	25	576551	1761784	11036	2008-06-30
LROAA0009800	orifice naturel	naturelle	Trou des TERMES n° 1	25	577404	1763938	11036	2008-06-30
LROAA0009801	orifice naturel	naturelle	Trou des TERMES n° 2	25	577404	1763938	11036	2008-06-30
LROAA0009802	orifice naturel	naturelle	Barrenc du SEDUM BLANC A 2	25	577338	1761188	11036	2008-06-30
LROAA0009803	orifice naturel	naturelle	Grotte du COLCHIQUE A 5	25	577278	1761223	11036	2008-06-30
LROAA0009804	orifice naturel	naturelle	Barrenc de l'AIGREMOINE FB 1	25	576501	1761378	11036	2008-06-30
LROAA0009805	orifice naturel	naturelle	FB 2	25	576501	1761393	11036	2008-06-30
LROAA0009806	orifice naturel	naturelle	PUITS DE LA FAUCILLE FB 3	25	576511	1761363	11036	2008-06-30
LROAA0009807	orifice naturel	naturelle	FB 6	25	576506	1761368	11036	2008-06-30
LROAA0009808	orifice naturel	naturelle	FB 7	25	576511	1761388	11036	2008-06-30
LROAA0009809	orifice naturel	naturelle	Barrenc de l'EMERI C1	25	579332	1761463	11036	2008-06-30
LROAA0009810	orifice naturel	naturelle	Trou de l'AGRE n° 3	25	581111	1762084	11036	2008-06-30
LROAA0009811	orifice naturel	naturelle	Trou de l'AGRE n° 5	25	580460	1762014	11036	2008-06-30
LROAA0009812	orifice naturel	naturelle	Trou de l'AGRE n° 6	25	580259	1762134	11036	2008-06-30
LROAA0009813	orifice naturel	naturelle	Trou de l'AGRE n° 7	25	580630	1762385	11036	2008-06-30
LROAA0009814	orifice naturel	naturelle	Trou de l'AGRE n° 9	25	580635	1762385	11036	2008-06-30
LROAA0009815	orifice naturel	naturelle	Trou de l'AGRE n° 10	25	580309	1762360	11036	2008-06-30
LROAA0009816	orifice naturel	naturelle	Trou de l'AGRE n° 12	25	580279	1762235	11036	2008-06-30
LROAA0009817	orifice naturel	naturelle	Trou de l'AGRE n° 14	25	580159	1762435	11036	2008-06-30
LROAA0009818	orifice naturel	naturelle	M 1 (zone de Mentastre)	25	579758	1761784	11036	2008-06-30
LROAA0009819	orifice naturel	naturelle	M 2 (zone de Mentastre)	25	579758	1761744	11036	2008-06-30
LROAA0009820	orifice naturel	naturelle	M 3 (zone de Mentastre)	25	579758	1761784	11036	2008-06-30
LROAA0009821	orifice naturel	naturelle	Q 1 (Bois de Quirhault)	25	581812	1760381	11036	2008-06-30

LROAA0009822	orifice naturel	naturelle	Q 2 (Bois de Quirhault)	25	581862	1760491	11036	2008-06-30
LROAA0009823	orifice naturel	naturelle	Aven du BOIS du CANSOULET	0	578455	1760832	11036	2008-06-30
LROAA0009824	orifice naturel	naturelle	Barrenc de PICAUSSEL 6	25	577518	1761924	11036	2008-06-30
LROAA0009825	orifice naturel	naturelle	Barrenc de PICAUSSEL 7	25	577644	1762035	11036	2008-06-30
LROAA0009826	orifice naturel	naturelle	Grotte du PIC du BAC n° 1	25	579187	1762816	11036	2008-06-30
LROAA0009827	orifice naturel	naturelle	Trou du PIC du BAC n° 2	25	579227	1762816	11036	2008-06-30
LROAA0009828	orifice naturel	naturelle	Trou de l'AGRE n° 16	25	579718	1762746	11036	2008-06-30
LROAA0009829	orifice naturel	naturelle	SP 4	0	578455	1760832	11036	2008-06-30
LROAA0009830	orifice naturel	naturelle	A 5	25	584236	1752363	11038	2008-06-30
LROAA0009831	orifice naturel	naturelle	EVENT du BAROU	25	584467	1752233	11038	2008-06-30
LROAA0009832	orifice naturel	naturelle	Grotte du RHONICEROS	25	584647	1752343	11038	2008-06-30
LROAA0009833	orifice naturel	naturelle	Aven du CASTEL	25	584226	1751261	11038	2008-06-30
LROAA0009834	orifice naturel	naturelle	Grotte du CASTEL n° 2	25	584457	1752403	11038	2008-06-30
LROAA0009835	orifice naturel	naturelle	Grotte du MOULIN n° 1	0	643374	1813236	11041	2008-06-30
LROAA0009836	orifice naturel	naturelle	Grotte du MOULIN n° 2	0	643374	1813236	11041	2008-06-30
LROAA0009837	orifice naturel	naturelle	Caverne de l'HERMITE	0	643374	1813236	11041	2008-06-30
LROAA0009838	orifice naturel	naturelle	Trou du MOULIN	25	609378	1775861	11044	2008-06-30
LROAA0009839	orifice naturel	naturelle	Aven du MILOBRE	25	609659	1777805	11044	2008-06-30
LROAA0009840	orifice naturel	naturelle	Aven du PASQUIER	25	608717	1777063	11044	2008-06-30
LROAA0009841	orifice naturel	naturelle	BUFFO GALINO	25	608978	1777093	11044	2008-06-30
LROAA0009842	orifice naturel	naturelle	Trou du LAC	25	608502	1778506	11044	2008-06-30
LROAA0009843	orifice naturel	naturelle	Perte de SALAGRIFFE	25	608326	1778817	11044	2008-06-30
LROAA0009844	orifice naturel	naturelle	Aven de SALAGRIFFE	25	608006	1778316	11044	2008-06-30
LROAA0009845	orifice naturel	naturelle	Trou de FONBONA	25	608547	1778576	11044	2008-06-30
LROAA0009846	orifice naturel	naturelle	Aven de CANTALOUPS	25	607595	1777384	11044	2008-06-30
LROAA0009847	orifice naturel	naturelle	Aven de BARRY LONGUE	25	635656	1791746	11048	2008-06-30
LROAA0009848	orifice naturel	naturelle	Aven de la LUNETTE	25	636016	1795042	11048	2008-06-30
LROAA0009849	orifice naturel	naturelle	Caunha del PECH	25	602926	1761732	11055	2008-06-30
LROAA0009850	orifice naturel	naturelle	Aven de FERRAN B3	25	600802	1762243	11055	2008-06-30
LROAA0009851	orifice naturel	naturelle	Trauc de la MIRGA B4	25	603367	1762383	11055	2008-06-30
LROAA0009852	orifice naturel	naturelle	Aven du CHAS B7	25	603096	1762223	11055	2008-06-30
LROAA0009853	orifice naturel	naturelle	FONT DE DOTZ (Réseau de la)	25	601663	1763897	11055	2008-06-30
LROAA0009854	orifice naturel	naturelle	Perte des BRINGOTS	25	602275	1763856	11055	2008-06-30
LROAA0009855	orifice naturel	naturelle	Trauc de la TAUZE B 6	25	603487	1762248	11055	2008-06-30
LROAA0009856	orifice naturel	naturelle	Abri de GAROSSE	25	598322	1765710	11055	2008-06-30
LROAA0009857	orifice naturel	naturelle	Trou des CORNUES - B 2	25	601633	1761882	11055	2008-06-30
LROAA0009858	orifice naturel	naturelle	Trou de la ROUTE - B 10	25	602946	1763977	11055	2008-06-30
LROAA0009859	orifice naturel	naturelle	Trou du CHENIL - B 11	25	601223	1764318	11055	2008-06-30
LROAA0009860	orifice naturel	naturelle	Trou de la RELHE - B 14	25	606163	1765640	11055	2008-06-30
LROAA0009861	orifice naturel	naturelle	B 15	25	604940	1764708	11055	2008-06-30
LROAA0009862	orifice naturel	naturelle	Aven de l'ALABRENA - B 16	25	604960	1764829	11055	2008-06-30
LROAA0009863	orifice naturel	naturelle	B 17	25	604970	1764864	11055	2008-06-30
LROAA0009864	orifice naturel	naturelle	Perte de RAMBOSC (B 20)	25	605576	1765114	11055	2008-06-30
LROAA0009865	orifice naturel	naturelle	Trou du RELHAT - B 21	25	600351	1765219	11055	2008-06-30

LROAA0009866	orifice naturel	naturelle	Aven BEYT - B 22	25	602074	1764899	11055	2008-06-30
LROAA0009867	orifice naturel	naturelle	Doline du SENTIER - B 5	25	603467	1762524	11055	2008-06-30
LROAA0009868	orifice naturel	naturelle	Doline de la POURTEILLE - B 19	25	601854	1765149	11055	2008-06-30
LROAA0009869	orifice naturel	naturelle	BUFO FRET	0	601102	1763736	11055	2008-06-30
LROAA0009870	orifice naturel	naturelle	Barrenc du ROC de l'AIGLE	0	610017	1817838	11056	2008-06-30
LROAA0009871	orifice naturel	naturelle	LOU GAOUGNAS C1 (Grotte de Cabrespine)	25	609982	1817452	11056	2008-06-30
LROAA0009872	orifice naturel	naturelle	LOU GAOUGNAS C2 (Barrenc)	25	609836	1817407	11056	2008-06-30
LROAA0009873	orifice naturel	naturelle	Grotte de la CAUNILLE C3	25	609806	1817787	11056	2008-06-30
LROAA0009874	orifice naturel	naturelle	Trou de la CARRIERE C4	25	610047	1817327	11056	2008-06-30
LROAA0009875	orifice naturel	naturelle	Grotte du MONUMENT C 13	25	610037	1817347	11056	2008-06-30
LROAA0009876	orifice naturel	naturelle	Grande grotte du ROC d'AGNEL	25	609847	1816816	11056	2008-06-30
LROAA0009877	orifice naturel	naturelle	Grotte de la BOITE A LETTRES R25	25	610237	1816535	11056	2008-06-30
LROAA0009878	orifice naturel	naturelle	Grotte des BARENCOUS G 10	25	610498	1817637	11056	2008-06-30
LROAA0009879	orifice naturel	naturelle	Grotte des BARRENCOUS 2 G 12	25	610463	1817607	11056	2008-06-30
LROAA0009880	orifice naturel	naturelle	Trou des BARRENCOUS 2 G 12	25	610498	1817737	11056	2008-06-30
LROAA0009881	orifice naturel	naturelle	Grotte des BARRENCOUS 3 G 14	25	610488	1817582	11056	2008-06-30
LROAA0009882	orifice naturel	naturelle	Grotte du ROC d'AGNEL n° 1	25	609857	1816756	11056	2008-06-30
LROAA0009883	orifice naturel	naturelle	Trou du ROC d'AGNEL n° 2	25	609766	1816816	11056	2008-06-30
LROAA0009884	orifice naturel	naturelle	Grotte du ROC d'AGNEL n° 3	25	609837	1816756	11056	2008-06-30
LROAA0009885	orifice naturel	naturelle	Trou du ROC d'AGNEL R 4	25	609746	1816766	11056	2008-06-30
LROAA0009886	orifice naturel	naturelle	Trou du RUISSEAU de la COMBE FERRE G 5	25	611369	1817557	11056	2008-06-30
LROAA0009887	orifice naturel	naturelle	Grotte face à la BOITE A LETTRES G13	25	610287	1816535	11056	2008-06-30
LROAA0009888	orifice naturel	naturelle	Trou de la CONDAMINE	25	611469	1818519	11056	2008-06-30
LROAA0009889	orifice naturel	naturelle	Trou du CRES 1	25	612170	1818699	11056	2008-06-30
LROAA0009890	orifice naturel	naturelle	Trou du CRES 2	25	612220	1818529	11056	2008-06-30
LROAA0009891	orifice naturel	naturelle	Aven du ROC d'AGNEL R 7	25	609746	1816776	11056	2008-06-30
LROAA0009892	orifice naturel	naturelle	G 1	25	611304	1817457	11056	2008-06-30
LROAA0009893	orifice naturel	naturelle	G 2	25	611304	1817457	11056	2008-06-30
LROAA0009894	orifice naturel	naturelle	G 3	25	611339	1817457	11056	2008-06-30
LROAA0009895	orifice naturel	naturelle	TROU DU CHAT G 8 - G 9	25	610488	1817041	11056	2008-06-30
LROAA0009896	orifice naturel	naturelle	G 15	25	610448	1817487	11056	2008-06-30
LROAA0009897	orifice naturel	naturelle	Trou de l'ENCEINTE G 16	25	610478	1817532	11056	2008-06-30
LROAA0009898	orifice naturel	naturelle	Grotte de la TERRASSE G 18	25	610578	1817111	11056	2008-06-30
LROAA0009899	orifice naturel	naturelle	G 19	25	610518	1816991	11056	2008-06-30
LROAA0009900	orifice naturel	naturelle	G 20	25	610623	1816956	11056	2008-06-30
LROAA0009901	orifice naturel	naturelle	Grotte des OLIVIERS R 1	25	610047	1816435	11056	2008-06-30
LROAA0009902	orifice naturel	naturelle	R 2	25	609877	1816736	11056	2008-06-30

LROAA0009903	orifice naturel	naturelle	R 4	25	609847	1816791	11056	2008-06-30
LROAA0009904	orifice naturel	naturelle	Grotte de l'EPERON R 5	25	609847	1816816	11056	2008-06-30
LROAA0009905	orifice naturel	naturelle	R 6	25	609847	1816816	11056	2008-06-30
LROAA0009906	orifice naturel	naturelle	R 8	25	609776	1816821	11056	2008-06-30
LROAA0009907	orifice naturel	naturelle	R 9	25	609766	1816761	11056	2008-06-30
LROAA0009908	orifice naturel	naturelle	R 10	25	609681	1816605	11056	2008-06-30
LROAA0009909	orifice naturel	naturelle	R 11	25	609681	1816615	11056	2008-06-30
LROAA0009910	orifice naturel	naturelle	R 12	25	609847	1816565	11056	2008-06-30
LROAA0009911	orifice naturel	naturelle	R 13	25	609857	1816565	11056	2008-06-30
LROAA0009912	orifice naturel	naturelle	R 15	25	610202	1816781	11056	2008-06-30
LROAA0009913	orifice naturel	naturelle	Grotte TISSIERE R 18	25	610047	1816741	11056	2008-06-30
LROAA0009914	orifice naturel	naturelle	R 19	25	609867	1816646	11056	2008-06-30
LROAA0009915	orifice naturel	naturelle	R 20	25	609862	1816666	11056	2008-06-30
LROAA0009916	orifice naturel	naturelle	R 28	25	609832	1816575	11056	2008-06-30
LROAA0009917	orifice naturel	naturelle	R 36	25	610172	1817011	11056	2008-06-30
LROAA0009918	orifice naturel	naturelle	R 37	25	610167	1816520	11056	2008-06-30
LROAA0009919	orifice naturel	naturelle	R 38	25	610162	1816535	11056	2008-06-30
LROAA0009920	orifice naturel	naturelle	R 40	25	609741	1816726	11056	2008-06-30
LROAA0009921	orifice naturel	naturelle	R 45	25	609857	1816756	11056	2008-06-30
LROAA0009922	orifice naturel	naturelle	R 46	25	609766	1816816	11056	2008-06-30
LROAA0009923	orifice naturel	naturelle	Grotte du CIRQUE	25	609776	1816575	11056	2008-06-30
LROAA0009924	orifice naturel	naturelle	Grotte du OUI-MAIS	25	609756	1816545	11056	2008-06-30
LROAA0009925	orifice naturel	naturelle	Trou de la CABANE G 11	25	610498	1817737	11056	2008-06-30
LROAA0009926	orifice naturel	naturelle	Trou des ARAGNES	25	609852	1816771	11056	2008-06-30
LROAA0009927	orifice naturel	naturelle	R 34	25	609897	1816821	11056	2008-06-30
LROAA0009928	orifice naturel	naturelle	G 21	25	610768	1818068	11056	2008-06-30
LROAA0009929	orifice naturel	naturelle	G 22	25	610873	1818208	11056	2008-06-30
LROAA0009930	orifice naturel	naturelle	G 4	25	611339	1817457	11056	2008-06-30
LROAA0009931	orifice naturel	naturelle	G 6	25	610488	1817106	11056	2008-06-30
LROAA0009932	orifice naturel	naturelle	G 7	25	610513	1817056	11056	2008-06-30
LROAA0009933	orifice naturel	naturelle	G 17	25	610448	1817773	11056	2008-06-30
LROAA0009934	orifice naturel	naturelle	R 26	25	609716	1816540	11056	2008-06-30
LROAA0009935	orifice naturel	naturelle	R 27	25	609736	1816525	11056	2008-06-30
LROAA0009936	orifice naturel	naturelle	R 30	25	609696	1816756	11056	2008-06-30
LROAA0009937	orifice naturel	naturelle	R 31	25	609696	1816756	11056	2008-06-30
LROAA0009938	orifice naturel	naturelle	R 32	25	609706	1816766	11056	2008-06-30
LROAA0009939	orifice naturel	naturelle	R 35	25	609962	1816666	11056	2008-06-30
LROAA0009940	orifice naturel	naturelle	R 39	25	609736	1816741	11056	2008-06-30
LROAA0009941	orifice naturel	naturelle	R 41	25	609726	1816721	11056	2008-06-30
LROAA0009942	orifice naturel	naturelle	R 42	25	609721	1816731	11056	2008-06-30
LROAA0009943	orifice naturel	naturelle	R 44	25	609721	1816731	11056	2008-06-30
LROAA0009944	orifice naturel	naturelle	R 48	25	610042	1817048	11056	2008-06-30
LROAA0009945	orifice naturel	naturelle	Aven de la BENTAILLOLE B 1	25	574115	1751052	11062	2008-06-30
LROAA0009946	orifice naturel	naturelle	Trou du SOULA OU 4	25	574726	1751473	11062	2008-06-30
LROAA0009947	orifice naturel	naturelle	Trou des MARMOTTES OU 5	25	574746	1751473	11062	2008-06-30
LROAA0009948	orifice naturel	naturelle	OU 6	25	574726	1751513	11062	2008-06-30

LROAA0009949	orifice naturel	naturelle	OU 7	25	574746	1751553	11062	2008-06-30
LROAA0009950	orifice naturel	naturelle	Grotte du Ruisseau des BADELS	25	575728	1750150	11062	2008-06-30
LROAA0009951	orifice naturel	naturelle	Aven de l'ASTER	25	575187	1751403	11062	2008-06-30
LROAA0009952	orifice naturel	naturelle	Aven de l'OURTISET	25	574746	1751463	11062	2008-06-30
LROAA0009953	orifice naturel	naturelle	Grotte Chincholle - Aven du Roc PARADET n° 1	25	606939	1759853	11065	2008-06-30
LROAA0009954	orifice naturel	naturelle	Effondrement CAROLINE	25	607816	1759803	11065	2008-06-30
LROAA0009955	orifice naturel	naturelle	Grotte CHRISTIAN	25	607866	1759728	11065	2008-06-30
LROAA0009956	orifice naturel	naturelle	Aven du PARADET	25	607290	1759703	11065	2008-06-30
LROAA0009957	orifice naturel	naturelle	Barrenc de la SALAMANDRE	25	607115	1759878	11065	2008-06-30
LROAA0009958	orifice naturel	naturelle	Barrenc du TAUREAU	25	604524	1760505	11065	2008-06-30
LROAA0009959	orifice naturel	naturelle	Grotte BLANCHE	25	605121	1763571	11065	2008-06-30
LROAA0009960	orifice naturel	naturelle	Barrenc du MONDMILCH	25	605291	1763807	11065	2008-06-30
LROAA0009961	orifice naturel	naturelle	Aven PRINCESSE	25	607916	1759628	11065	2008-06-30
LROAA0009962	orifice naturel	naturelle	Aven des CAPITAINES	25	605536	1764383	11065	2008-06-30
LROAA0009963	orifice naturel	naturelle	Aven de l'AVETOUSE	25	606563	1765029	11065	2008-06-30
LROAA0009964	orifice naturel	naturelle	Trou de l'AVETOUSE n° 1	25	606664	1765214	11065	2008-06-30
LROAA0009965	orifice naturel	naturelle	Trou de l'AVETOUSE n° 2	25	606684	1765204	11065	2008-06-30
LROAA0009966	orifice naturel	naturelle	Trou du MARIGOT n° 1	25	606864	1765470	11065	2008-06-30
LROAA0009967	orifice naturel	naturelle	Trou du MARIGOT n° 2	25	606889	1765440	11065	2008-06-30
LROAA0009968	orifice naturel	naturelle	Trou du MARIGOT n° 3	25	606889	1765440	11065	2008-06-30
LROAA0009969	orifice naturel	naturelle	Aven MICHEL D 53	25	605161	1758836	11065	2008-06-30
LROAA0009970	orifice naturel	naturelle	Aven du PAS	25	601553	1760079	11065	2008-06-30
LROAA0009971	orifice naturel	naturelle	Aven RICARDOS ou MASCAROU	25	605912	1764438	11065	2008-06-30
LROAA0009972	orifice naturel	naturelle	D 0.1	25	608017	1757624	11065	2008-06-30
LROAA0009973	orifice naturel	naturelle	D 7.8	25	607696	1759478	11065	2008-06-30
LROAA0009974	orifice naturel	naturelle	Trou de la PAUSE	25	606864	1764658	11065	2008-06-30
LROAA0009975	orifice naturel	naturelle	Grotte de la NEIGE	25	606193	1764939	11065	2008-06-30
LROAA0009976	orifice naturel	naturelle	Source de l'Agly (plongée)	25	605581	1763376	11065	2008-06-30
LROAA0009977	orifice naturel	naturelle	Barrenc du TERRIER	25	606739	1759728	11065	2008-06-30
LROAA0009978	orifice naturel	naturelle	Trou des EBOULIS	25	617532	1795709	11068	2008-06-30
LROAA0009979	orifice naturel	naturelle	Grotte de VARENNES	25	615141	1814863	11081	2008-06-30
LROAA0009980	orifice naturel	naturelle	Grotte du FIGUIER	25	615426	1814663	11081	2008-06-30
LROAA0009981	orifice naturel	naturelle	Grotte de BUFFENS bas	25	615356	1814653	11081	2008-06-30
LROAA0009982	orifice naturel	naturelle	Grotte MARGAT	25	615296	1814593	11081	2008-06-30
LROAA0009983	orifice naturel	naturelle	Grotte de la BALME SABATIERE	25	615186	1814813	11081	2008-06-30
LROAA0009984	orifice naturel	naturelle	Grotte de BALME PRETCHADOUIRE	25	615406	1815634	11081	2008-06-30
LROAA0009985	orifice naturel	naturelle	Grotte aux PAPILLONS	25	615226	1814432	11081	2008-06-30
LROAA0009986	orifice naturel	naturelle	OURDIVIELLE 1	25	613333	1814662	11081	2008-06-30
LROAA0009987	orifice naturel	naturelle	OURDIVIELLE 2	25	614485	1814613	11081	2008-06-30
LROAA0009988	orifice naturel	naturelle	OURDIVIELLE 3	25	613523	1814572	11081	2008-06-30
LROAA0009989	orifice naturel	naturelle	CABRERISSE 1	25	614562	1814062	11081	2008-06-30
LROAA0009990	orifice naturel	naturelle	CROS 1	25	616809	1814733	11081	2008-06-30
LROAA0009991	orifice naturel	naturelle	Barrenc de VILLEGAUSE	25	614515	1814953	11081	2008-06-30
LROAA0009992	orifice naturel	naturelle	Trou des CARRIERS	25	615356	1814783	11081	2008-06-30

LROAA0009993	orifice naturel	naturelle	Grotte des BERGES	25	615226	1814913	11081	2008-06-30
LROAA0009994	orifice naturel	naturelle	CRISTAL 1	25	615416	1814723	11081	2008-06-30
LROAA0009995	orifice naturel	naturelle	CRISTAL 2	25	615366	1814933	11081	2008-06-30
LROAA0009996	orifice naturel	naturelle	CRISTAL 3	25	615386	1814693	11081	2008-06-30
LROAA0009997	orifice naturel	naturelle	Trou de la CREME	25	615176	1815294	11081	2008-06-30
LROAA0009998	orifice naturel	naturelle	Trou du PONT	25	615366	1814783	11081	2008-06-30
LROAA0009999	orifice naturel	naturelle	Trou du GUA	25	615286	1816335	11081	2008-06-30
LROAA0010000	orifice naturel	naturelle	CAFOUNIOS 1 C1	25	615226	1814362	11081	2008-06-30
LROAA0010001	orifice naturel	naturelle	CAFOUNIOS 2 C2	25	615206	1814362	11081	2008-06-30
LROAA0010002	orifice naturel	naturelle	CAFOUNIOS 3 C3	25	615246	1814382	11081	2008-06-30
LROAA0010003	orifice naturel	naturelle	CAFOUNIOS 4 C4	0	615426	1813931	11081	2008-06-30
LROAA0010004	orifice naturel	naturelle	CAFOUNIOS 5 C5	25	615226	1814362	11081	2008-06-30
LROAA0010005	orifice naturel	naturelle	CAFOUNIOS 6 C6	25	615216	1814352	11081	2008-06-30
LROAA0010006	orifice naturel	naturelle	Trou du MOULIN	25	615266	1814582	11081	2008-06-30
LROAA0010007	orifice naturel	naturelle	Trauc ESTREQUIT	25	615356	1814783	11081	2008-06-30
LROAA0010008	orifice naturel	naturelle	Jonction BUFETTE 1 - BUFETTE 2	25	612942	1818659	11081	2008-06-30
LROAA0010009	orifice naturel	naturelle	Grotte du TICHODROME	25	613298	1814557	11081	2008-06-30
LROAA0010010	orifice naturel	naturelle	Aven de CASTANVIELS	25	614274	1818840	11081	2008-06-30
LROAA0010011	orifice naturel	naturelle	Grotte OURDIVIELLE 7 (GO 7)	25	613433	1814602	11081	2008-06-30
LROAA0010012	orifice naturel	naturelle	Grotte OURDIVIELLE 8 (GO 8)	25	613423	1814622	11081	2008-06-30
LROAA0010013	orifice naturel	naturelle	L'ASPERGE	25	616438	1814703	11081	2008-06-30
LROAA0010014	orifice naturel	naturelle	Trou du CROS RIVE Droite 1	25	616288	1815294	11081	2008-06-30
LROAA0010015	orifice naturel	naturelle	Trou du CROS RIVE Droite 2	25	616288	1815284	11081	2008-06-30
LROAA0010016	orifice naturel	naturelle	Trou du CROS RIVE Droite 3	25	616348	1815655	11081	2008-06-30
LROAA0010017	orifice naturel	naturelle	Trou du CROS RIVE Droite 4	25	616348	1815655	11081	2008-06-30
LROAA0010018	orifice naturel	naturelle	Trou de Notre DAME du CROS n° 1 (ND 1)	25	616809	1815294	11081	2008-06-30
LROAA0010019	orifice naturel	naturelle	Trou de Notre DAME du CROS n° 2 (ND 2)	25	616648	1815785	11081	2008-06-30
LROAA0010020	orifice naturel	naturelle	Trou de Notre DAME du CROS n° 3 (ND 3)	25	616588	1815805	11081	2008-06-30
LROAA0010021	orifice naturel	naturelle	Trou de Notre DAME du CROS n° 4 (ND 4)	25	616658	1815835	11081	2008-06-30
LROAA0010022	orifice naturel	naturelle	Trou de Notre DAME du CROS n° 5 (ND 5)	25	616573	1815800	11081	2008-06-30
LROAA0010023	orifice naturel	naturelle	Trou de Notre DAME du CROS n° 6 (ND 6)	25	616438	1815664	11081	2008-06-30
LROAA0010024	orifice naturel	naturelle	Trou du CROS RIVE Droite 5	25	616288	1815294	11081	2008-06-30
LROAA0010025	orifice naturel	naturelle	Trauc POLSOS (E 9)	25	616067	1815805	11081	2008-06-30
LROAA0010026	orifice naturel	naturelle	E 10	25	616067	1815830	11081	2008-06-30
LROAA0010027	orifice naturel	naturelle	Trou des FEUILLETS	25	614204	1816395	11081	2008-06-30
LROAA0010028	orifice naturel	naturelle	Trou du FAUCHEUR	25	620013	1785451	11083	2008-06-30
LROAA0010029	orifice naturel	naturelle	Grotte de CITOU	25	616528	1819200	11092	2008-06-30
LROAA0010030	orifice naturel	naturelle	LE BUFFAREL	25	615987	1819541	11092	2008-06-30
LROAA0010031	orifice naturel	naturelle	Grotte de l'ESCALVAGADOU	25	616027	1816977	11092	2008-06-30
LROAA0010032	orifice naturel	naturelle	Grotte de LA DOUX	25	616237	1817217	11092	2008-06-30

LROAA0010033	orifice naturel	naturelle	Grotte du CASTELLA	25	616487	1819271	11092	2008-06-30
LROAA0010034	orifice naturel	naturelle	Trou QUI FUME	25	616497	1819220	11092	2008-06-30
LROAA0010035	orifice naturel	naturelle	Traouc del BUC	25	616007	1818980	11092	2008-06-30
LROAA0010036	orifice naturel	naturelle	Grotte de la MINE de RIEUSSEC	25	615786	1818619	11092	2008-06-30
LROAA0010037	orifice naturel	naturelle	CROS 5	25	616578	1816175	11092	2008-06-30
LROAA0010038	orifice naturel	naturelle	RI 1	25	616147	1818760	11092	2008-06-30
LROAA0010039	orifice naturel	naturelle	RI 2	25	616007	1818980	11092	2008-06-30
LROAA0010040	orifice naturel	naturelle	RI 3	25	615696	1818700	11092	2008-06-30
LROAA0010041	orifice naturel	naturelle	RI 4	25	615696	1818639	11092	2008-06-30
LROAA0010042	orifice naturel	naturelle	RI 5	25	615676	1818639	11092	2008-06-30
LROAA0010043	orifice naturel	naturelle	RI 9	25	616017	1818970	11092	2008-06-30
LROAA0010044	orifice naturel	naturelle	RI 10	25	616207	1818599	11092	2008-06-30
LROAA0010045	orifice naturel	naturelle	Trou des CERISIERS	25	615766	1818820	11092	2008-06-30
LROAA0010046	orifice naturel	naturelle	Trou des SANGLIERS	25	615586	1818710	11092	2008-06-30
LROAA0010047	orifice naturel	naturelle	Grotte des FORESTIERS	25	616247	1816917	11092	2008-06-30
LROAA0010048	orifice naturel	naturelle	Aven des ESCALIERS	25	616808	1818099	11092	2008-06-30
LROAA0010049	orifice naturel	naturelle	ROQUE TRAUCADE	25	616497	1819281	11092	2008-06-30
LROAA0010050	orifice naturel	naturelle	Grotte des GOSSES	25	616397	1819301	11092	2008-06-30
LROAA0010051	orifice naturel	naturelle	Grotte de la CARRIERE	25	615736	1818720	11092	2008-06-30
LROAA0010052	orifice naturel	naturelle	CI 1	25	616528	1819180	11092	2008-06-30
LROAA0010053	orifice naturel	naturelle	CI 2	25	616538	1819160	11092	2008-06-30
LROAA0010054	orifice naturel	naturelle	CI 3	25	616347	1818690	11092	2008-06-30
LROAA0010055	orifice naturel	naturelle	CI 8	25	616427	1819261	11092	2008-06-30
LROAA0010056	orifice naturel	naturelle	RI O 1987	25	615896	1819491	11092	2008-06-30
LROAA0010057	orifice naturel	naturelle	RI 1 O	25	615906	1819521	11092	2008-06-30
LROAA0010058	orifice naturel	naturelle	RI 2 O	25	615936	1819501	11092	2008-06-30
LROAA0010059	orifice naturel	naturelle	Aven de la BOUSSIÈRE	25	615265	1819000	11092	2008-06-30
LROAA0010060	orifice naturel	naturelle	Aven PERDU (revisité)	25	616016	1816904	11092	2008-06-30
LROAA0010061	orifice naturel	naturelle	LA TRAVERSIÈRE	25	616858	1817968	11092	2008-06-30
LROAA0010062	orifice naturel	naturelle	Grotte de la BORIE 1	25	617650	1818114	11092	2008-06-30
LROAA0010063	orifice naturel	naturelle	Trou de la CASQUETTE (E 8)	25	616848	1817688	11092	2008-06-30
LROAA0010064	orifice naturel	naturelle	ROC de MOUSSU	25	616007	1816436	11092	2008-06-30
LROAA0010065	orifice naturel	naturelle	Grotte de la BORIE 3	25	617569	1817758	11092	2008-06-30
LROAA0010066	orifice naturel	naturelle	Grotte de la BORIE 5	25	617449	1817758	11092	2008-06-30
LROAA0010067	orifice naturel	naturelle	Grotte de la BORIE 6	25	617404	1817798	11092	2008-06-30
LROAA0010068	orifice naturel	naturelle	Trauc de la SARELLO	25	615681	1818502	11092	2008-06-30
LROAA0010069	orifice naturel	naturelle	Trauc de la BOUSSIÈRO	25	615768	1818883	11092	2008-06-30
LROAA0010070	orifice naturel	naturelle	Grotte de l'ESCAVALGADOU (E1, E2)	25	616033	1816936	11092	2008-06-30
LROAA0010071	orifice naturel	naturelle	E 3	25	616019	1816894	11092	2008-06-30
LROAA0010072	orifice naturel	naturelle	E 4	25	616014	1816878	11092	2008-06-30
LROAA0010073	orifice naturel	naturelle	Trou du Grillage (E 6)	25	616184	1816956	11092	2008-06-30
LROAA0010074	orifice naturel	naturelle	Trou de l'Abreuvoir (E7)	25	616253	1816919	11092	2008-06-30
LROAA0010075	orifice naturel	naturelle	E 11	25	616890	1817773	11092	2008-06-30
LROAA0010076	orifice naturel	naturelle	Failles transverses de la Mine de Rieussec	25	615551	1818561	11092	2008-06-30

LROAA0010077	orifice naturel	naturelle	Grotte du Grand Buc	25	616753	1819451	11092	2008-06-30
LROAA0010078	orifice naturel	naturelle	Grotte du Grand Buc n° 2	25	616748	1819491	11092	2008-06-30
LROAA0010079	orifice naturel	naturelle	Grotte du Grand Buc n° 3	25	616748	1819496	11092	2008-06-30
LROAA0010080	orifice naturel	naturelle	RI 3 O	25	615977	1819521	11092	2008-06-30
LROAA0010081	orifice naturel	naturelle	Source de la DOUX	25	616247	1817247	11092	2008-06-30
LROAA0010082	orifice naturel	naturelle	RI 6	25	616207	1818589	11092	2008-06-30
LROAA0010083	orifice naturel	naturelle	RI 7	25	616007	1818960	11092	2008-06-30
LROAA0010084	orifice naturel	naturelle	RI 8	25	616007	1818950	11092	2008-06-30
LROAA0010085	orifice naturel	naturelle	CI 4	25	616538	1819291	11092	2008-06-30
LROAA0010086	orifice naturel	naturelle	CI 5	25	616528	1819291	11092	2008-06-30
LROAA0010087	orifice naturel	naturelle	CI 6	25	616528	1819251	11092	2008-06-30
LROAA0010088	orifice naturel	naturelle	CI 7	25	616517	1819341	11092	2008-06-30
LROAA0010089	orifice naturel	naturelle	Grande Grotte de BOURBEL	25	587303	1752553	11093	2008-06-30
LROAA0010090	orifice naturel	naturelle	Petite Grotte de BOURBEL	25	587253	1752533	11093	2008-06-30
LROAA0010091	orifice naturel	naturelle	Grotte du Sentier de NENTILLA	25	589006	1752142	11093	2008-06-30
LROAA0010092	orifice naturel	naturelle	Grotte de l'ESPINASSE	25	610019	1782098	11094	2008-06-30
LROAA0010093	orifice naturel	naturelle	Aven du CHATEAU	25	607104	1782148	11094	2008-06-30
LROAA0010094	orifice naturel	naturelle	Grotte du FIGUIER	25	619335	1796301	11095	2008-06-30
LROAA0010095	orifice naturel	naturelle	Grotte du BLAIREAU	25	619275	1796281	11095	2008-06-30
LROAA0010096	orifice naturel	naturelle	Barrenc du SOULA DEL PINET - 1988 -	25	561409	1757609	11096	2008-06-30
LROAA0010097	orifice naturel	naturelle	Barrenc du REFUGE DES GARDES	25	563925	1759983	11096	2008-06-30
LROAA0010098	orifice naturel	naturelle	Grotte de PINET	25	560968	1758190	11096	2008-06-30
LROAA0010099	orifice naturel	naturelle	Barrenc de CAMPLONG (déformé en Callong)	25	563584	1759793	11096	2008-06-30
LROAA0010100	orifice naturel	naturelle	Aven du PAS DEL ROC	25	564777	1760183	11096	2008-06-30
LROAA0010101	orifice naturel	naturelle	LE BOURSOUFLUT	25	566430	1758780	11096	2008-06-30
LROAA0010102	orifice naturel	naturelle	Barrenc du ROC ROUGE	25	564165	1756887	11096	2008-06-30
LROAA0010103	orifice naturel	naturelle	Barrenc de BOU-CHENESQUIE	25	564305	1757588	11096	2008-06-30
LROAA0010104	orifice naturel	naturelle	Effondrement d'ESCLOTTOS 1	25	564305	1755584	11096	2008-06-30
LROAA0010105	orifice naturel	naturelle	Effondrement d'ESCLOTTOS 2	25	564365	1755564	11096	2008-06-30
LROAA0010106	orifice naturel	naturelle	Grotte de la SABATIERA	25	630716	1799008	11098	2008-06-30
LROAA0010107	orifice naturel	naturelle	Grotte PRES DE LA ROUTE	25	605279	1810194	11099	2008-06-30
LROAA0010108	orifice naturel	naturelle	Grotte de la VERNEDE 1	25	605459	1809673	11099	2008-06-30
LROAA0010109	orifice naturel	naturelle	Grotte de la VERNEDE 2	25	605379	1809643	11099	2008-06-30
LROAA0010110	orifice naturel	naturelle	Grotte de la VERNEDE 3	25	605349	1809603	11099	2008-06-30
LROAA0010111	orifice naturel	naturelle	Grotte de MONTSARRAT (L V 5)	25	605359	1810104	11099	2008-06-30
LROAA0010112	orifice naturel	naturelle	Barrenc de l'AGRE n° 1	25	581472	1762475	11101	2008-06-30
LROAA0010113	orifice naturel	naturelle	Grotte de COMBE des BANE	25	584438	1763627	11101	2008-06-30
LROAA0010114	orifice naturel	naturelle	Barrenc de la SCIERIE	25	582865	1762144	11101	2008-06-30
LROAA0010115	orifice naturel	naturelle	L P 1	25	581081	1763697	11101	2008-06-30
LROAA0010116	orifice naturel	naturelle	Trou du ROCHER DE MIDI n° 1	25	583115	1761277	11101	2008-06-30

LROAA0010117	orifice naturel	naturelle	Trou du ROCHER DE MIDI n° 3	25	583115	1761252	11101	2008-06-30
LROAA0010118	orifice naturel	naturelle	Trou du ROCHER DE MIDI n° 4	25	583120	1760756	11101	2008-06-30
LROAA0010119	orifice naturel	naturelle	Trou du ROCHER DE MIDI n° 5	25	583125	1760751	11101	2008-06-30
LROAA0010120	orifice naturel	naturelle	Trou du ROCHER DE MIDI n° 6	25	583112	1761250	11101	2008-06-30
LROAA0010121	orifice naturel	naturelle	Trou du ROCHER DE MIDI n° 7	25	583045	1761352	11101	2008-06-30
LROAA0010122	orifice naturel	naturelle	Trou du ROCHER DE MIDI n° 8	25	583055	1761350	11101	2008-06-30
LROAA0010123	orifice naturel	naturelle	Trou du ROCHER DE MIDI n° 9	25	583055	1761350	11101	2008-06-30
LROAA0010124	orifice naturel	naturelle	Grotte d'ARTIGUES-VIEILLES	0	582464	1762234	11101	2008-06-30
LROAA0010125	orifice naturel	naturelle	Grotte du BAC de LACAUNE	0	582464	1762234	11101	2008-06-30
LROAA0010126	orifice naturel	naturelle	Grotte du POISSON d'ARGILE	25	611374	1760520	11112	2008-06-30
LROAA0010127	orifice naturel	naturelle	Grotte de l'OUILLE	25	611098	1760755	11112	2008-06-30
LROAA0010128	orifice naturel	naturelle	Emergence de l'OULE	25	611273	1760440	11112	2008-06-30
LROAA0010129	orifice naturel	naturelle	Grottes de la VALETTE n° 1 et n° 2	25	621713	1771504	11117	2008-06-30
LROAA0010130	orifice naturel	naturelle	Grotte du ROC TRAUFILOUS	25	623321	1773333	11117	2008-06-30
LROAA0010131	orifice naturel	naturelle	Grotte de MERCADAL	25	621342	1774785	11117	2008-06-30
LROAA0010132	orifice naturel	naturelle	Grotte de CANOLES	25	620942	1768573	11118	2008-06-30
LROAA0010133	orifice naturel	naturelle	Grotte ANDRE	25	622742	1795750	11122	2008-06-30
LROAA0010134	orifice naturel	naturelle	Aven de LAS FADOS	25	622040	1794718	11122	2008-06-30
LROAA0010135	orifice naturel	naturelle	Trou souffleur de DUILHAC	0	618639	1762234	11123	2008-06-30
LROAA0010136	orifice naturel	naturelle	Résurgence de DUILHAC	25	618759	1762335	11123	2008-06-30
LROAA0010137	orifice naturel	naturelle	Exsurgence GUILHEM	25	619991	1763838	11123	2008-06-30
LROAA0010138	orifice naturel	naturelle	Grotte de PEYREPERTUSE	25	617336	1762986	11123	2008-06-30
LROAA0010139	orifice naturel	naturelle	Barrenc GUARRIGUES	25	638528	1768125	11125	2008-06-30
LROAA0010140	orifice naturel	naturelle	Barrenc PICOU	0	638878	1770756	11125	2008-06-30
LROAA0010141	orifice naturel	naturelle	Aven des BRUMES	25	642397	1769968	11125	2008-06-30
LROAA0010142	orifice naturel	naturelle	Avenc del PILOU	25	638909	1766557	11125	2008-06-30
LROAA0010143	orifice naturel	naturelle	Grotte de l'AGNEL	0	638878	1770756	11125	2008-06-30
LROAA0010144	orifice naturel	naturelle	C1	25	580939	1751502	11127	2008-06-30
LROAA0010145	orifice naturel	naturelle	RUISSEAU d'AGUZOU 1	25	581480	1750920	11127	2008-06-30
LROAA0010146	orifice naturel	naturelle	RUISSEAU d'AGUZOU 2	25	581420	1750860	11127	2008-06-30
LROAA0010147	orifice naturel	naturelle	Grotte "Aude, Rivière Beurk"	25	579476	1750951	11127	2008-06-30
LROAA0010148	orifice naturel	naturelle	Grotte des ENCANTADAS	25	574827	1756363	11130	2008-06-30
LROAA0010149	orifice naturel	naturelle	Barrenc du CLOS des OMBRES	25	573796	1762556	11130	2008-06-30
LROAA0010150	orifice naturel	naturelle	Petite Grotte du REBENTY	25	574727	1756263	11130	2008-06-30
LROAA0010151	orifice naturel	naturelle	Barrenc de PICAUSSEL 2	25	575469	1762245	11130	2008-06-30
LROAA0010152	orifice naturel	naturelle	Barrenc de PICAUSSEL 3	25	575469	1762245	11130	2008-06-30
LROAA0010153	orifice naturel	naturelle	Barrenc de PICAUSSEL 4	0	573945	1757526	11130	2008-06-30
LROAA0010154	orifice naturel	naturelle	Barrenc de PICAUSSEL 5	25	575048	1762416	11130	2008-06-30

LROAA0010155	orifice naturel	naturelle	Barrenc PELOFY	25	573806	1763363	11130	2008-06-30
LROAA0010156	orifice naturel	naturelle	Barrenc du PRADEL	25	567430	1750151	11135	2008-06-30
LROAA0010157	orifice naturel	naturelle	Grotte des OREILLARDS	25	568823	1749770	11135	2008-06-30
LROAA0010158	orifice naturel	naturelle	Grotte du SOULA n° 2	25	569354	1751364	11135	2008-06-30
LROAA0010159	orifice naturel	naturelle	Barrenc du SOULA n° 1	25	569334	1751364	11135	2008-06-30
LROAA0010160	orifice naturel	naturelle	Barrenc du SOULA n° 4	25	569284	1751303	11135	2008-06-30
LROAA0010161	orifice naturel	naturelle	Grotte du SOULA de la RIVE	0	569435	1751915	11135	2008-06-30
LROAA0010162	orifice naturel	naturelle	Barrenc du COUMEL de las GRALHAS	25	568031	1750813	11135	2008-06-30
LROAA0010163	orifice naturel	naturelle	Ancienne Perte du Rec de Font d'ARGENS	25	569996	1750953	11135	2008-06-30
LROAA0010164	orifice naturel	naturelle	GROTTELE DU SILHOL	25	568132	1751374	11135	2008-06-30
LROAA0010165	orifice naturel	naturelle	Trou aspirateur du SOULA de la RIVE	25	568833	1750702	11135	2008-06-30
LROAA0010166	orifice naturel	naturelle	Trous des Blaireaux de Font d'ARGENS	25	570276	1750953	11135	2008-06-30
LROAA0010167	orifice naturel	naturelle	Grotte de la CAUNE	25	622479	1776489	11137	2008-06-30
LROAA0010168	orifice naturel	naturelle	Grotte de falaise de l'Ancien Moulin	25	648021	1771109	11143	2008-06-30
LROAA0010169	orifice naturel	naturelle	Barrenc BARANQUETTE	25	646343	1772336	11143	2008-06-30
LROAA0010170	orifice naturel	naturelle	Barrenc Castel n° 1	25	648047	1770107	11143	2008-06-30
LROAA0010171	orifice naturel	naturelle	Barrenc Castel n° 2	25	648197	1770658	11143	2008-06-30
LROAA0010172	orifice naturel	naturelle	Grotte COMBE n° 1	25	647144	1771961	11143	2008-06-30
LROAA0010173	orifice naturel	naturelle	Grotte Combe n° 2	25	647144	1771660	11143	2008-06-30
LROAA0010174	orifice naturel	naturelle	Barrenc de COMBELONGUE	25	648272	1771911	11143	2008-06-30
LROAA0010175	orifice naturel	naturelle	Barrenc DEVEZE	25	647245	1771284	11143	2008-06-30
LROAA0010176	orifice naturel	naturelle	Barrenc des GRAILHES	25	646042	1772687	11143	2008-06-30
LROAA0010177	orifice naturel	naturelle	Grotte GRIFFOUL	25	648297	1771084	11143	2008-06-30
LROAA0010178	orifice naturel	naturelle	Grotte MEZERAC (Les trois cuves)	25	648597	1772036	11143	2008-06-30
LROAA0010179	orifice naturel	naturelle	Barrenc du MONTNER 2004	25	645841	1772637	11143	2008-06-30
LROAA0010180	orifice naturel	naturelle	Petit Barrenc du MONTNER	25	645791	1772637	11143	2008-06-30
LROAA0010181	orifice naturel	naturelle	Barrenc du Pech de MARRANS	25	647220	1769907	11143	2008-06-30
LROAA0010182	orifice naturel	naturelle	Barrenc du Pic de PERILLOU	25	643688	1768653	11143	2008-06-30
LROAA0010183	orifice naturel	naturelle	Barrenc du Roc del PUCH	25	646519	1768203	11143	2008-06-30
LROAA0010184	orifice naturel	naturelle	Barrenc du Roc Rodoun	25	643814	1768628	11143	2008-06-30
LROAA0010185	orifice naturel	naturelle	Barrenc de la Roche-Lisse	25	647495	1771761	11143	2008-06-30
LROAA0010186	orifice naturel	naturelle	Barrenc SAUVEPLANE	25	647695	1771961	11143	2008-06-30
LROAA0010187	orifice naturel	naturelle	Grotte SAUVEPLANE	25	647094	1772662	11143	2008-06-30
LROAA0010188	orifice naturel	naturelle	Barrenc de la Serre de Feuilla	25	646969	1771485	11143	2008-06-30
LROAA0010189	orifice naturel	naturelle	Barrenc VALDRIA	25	646568	1771660	11143	2008-06-30
LROAA0010190	orifice naturel	naturelle	Barrenc VILLE	25	644515	1767927	11143	2008-06-30
LROAA0010191	orifice naturel	naturelle	Aven de l'HYDRE	25	643711	1768773	11143	2008-06-30
LROAA0010192	orifice naturel	naturelle	Effondrements des ABYRMES	25	645943	1769606	11143	2008-06-30
LROAA0010193	orifice naturel	naturelle	Trou souffleur de la MAISONNETTE	25	645466	1770257	11143	2008-06-30

LROAA0010194	orifice naturel	naturelle	Barrenc des Terres Noires	25	646394	1768554	11143	2008-06-30
LROAA0010195	orifice naturel	naturelle	Barrenc de la SERRE	0	646894	1769957	11143	2008-06-30
LROAA0010196	orifice naturel	naturelle	Aven de Rivière LE HAUT	0	665016	1803427	11145	2008-06-30
LROAA0010197	orifice naturel	naturelle	Résurgence des EXALS	0	665016	1803427	11145	2008-06-30
LROAA0010198	orifice naturel	naturelle	Trou de GABRIAC 1	0	665016	1803427	11145	2008-06-30
LROAA0010199	orifice naturel	naturelle	Trou de GABRIAC 2	0	665016	1803427	11145	2008-06-30
LROAA0010200	orifice naturel	naturelle	Aven de la CARRIERE	25	665497	1802386	11145	2008-06-30
LROAA0010201	orifice naturel	naturelle	Trou de la ROUTE	0	665016	1803427	11145	2008-06-30
LROAA0010202	orifice naturel	naturelle	Grotte de la Carrière de M.SANSON	0	665016	1803427	11145	2008-06-30
LROAA0010203	orifice naturel	naturelle	Grotte sépulcrale des CAYROLS	0	665016	1803427	11145	2008-06-30
LROAA0010204	orifice naturel	naturelle	Grotte du FOURAILLOU	0	665016	1803427	11145	2008-06-30
LROAA0010205	orifice naturel	naturelle	La Petite CAOUNO	0	665016	1803427	11145	2008-06-30
LROAA0010206	orifice naturel	naturelle	LA CAOUNO	0	665016	1803427	11145	2008-06-30
LROAA0010207	orifice naturel	naturelle	Trou ETIENNE	0	665016	1803427	11145	2008-06-30
LROAA0010208	orifice naturel	naturelle	Aven de la Station	25	669937	1798806	11145	2008-06-30
LROAA0010209	orifice naturel	naturelle	Trou des MORTS	0	665016	1803427	11145	2008-06-30
LROAA0010210	orifice naturel	naturelle	La CHAMPIGNONNIERE	0	665016	1803427	11145	2008-06-30
LROAA0010211	orifice naturel	naturelle	Gouffre de l'Oeil Doux	25	669225	1799222	11145	2008-06-30
LROAA0010212	orifice naturel	naturelle	Traouc TINTAIRE	0	612423	1797703	11146	2008-06-30
LROAA0010213	orifice naturel	naturelle	Trou du Renard Piégé	25	612723	1795649	11146	2008-06-30
LROAA0010214	orifice naturel	naturelle	Aven de l'EGLISE F1	25	579987	1752224	11147	2008-06-30
LROAA0010215	orifice naturel	naturelle	Aven de l'EGLISE F2	25	579987	1752214	11147	2008-06-30
LROAA0010216	orifice naturel	naturelle	Aven de l'EGLISE F3	25	580268	1752053	11147	2008-06-30
LROAA0010217	orifice naturel	naturelle	T4	25	580789	1751672	11147	2008-06-30
LROAA0010218	orifice naturel	naturelle	T5	25	580799	1751592	11147	2008-06-30
LROAA0010219	orifice naturel	naturelle	Grotte TM 71	0	578955	1751713	11147	2008-06-30
LROAA0010220	orifice naturel	naturelle	Grotte de PEYRA	25	637041	1784332	11152	2008-06-30
LROAA0010221	orifice naturel	naturelle	Grotte du BROUILLARD	25	637422	1783881	11152	2008-06-30
LROAA0010222	orifice naturel	naturelle	Grotte de la CIGALE	25	606200	1816575	11154	2008-06-30
LROAA0010223	orifice naturel	naturelle	Trou du Ruisseau de la Grave	25	606220	1816335	11154	2008-06-30
LROAA0010224	orifice naturel	naturelle	Grotte de la Font CASTEILLANE	25	603606	1815263	11154	2008-06-30
LROAA0010225	orifice naturel	naturelle	Trou souffleur des GOUTOULS	25	606250	1817437	11154	2008-06-30
LROAA0010226	orifice naturel	naturelle	Perte de la FERRIERE	25	605284	1816956	11154	2008-06-30
LROAA0010227	orifice naturel	naturelle	LES BARREINS	25	603877	1814972	11154	2008-06-30
LROAA0010228	orifice naturel	naturelle	Le SOULEILLOL	25	604287	1816750	11154	2008-06-30
LROAA0010229	orifice naturel	naturelle	CAUNHA SANT ou Grotte des MITOUNES	25	608831	1767248	11155	2008-06-30
LROAA0010230	orifice naturel	naturelle	P 1	25	608882	1767533	11155	2008-06-30
LROAA0010231	orifice naturel	naturelle	P 2	25	608858	1767485	11155	2008-06-30
LROAA0010232	orifice naturel	naturelle	P 3	25	608855	1767477	11155	2008-06-30
LROAA0010233	orifice naturel	naturelle	P 4	25	608823	1767416	11155	2008-06-30
LROAA0010234	orifice naturel	naturelle	P 5	25	608819	1767397	11155	2008-06-30
LROAA0010235	orifice naturel	naturelle	P 6	25	608817	1767386	11155	2008-06-30
LROAA0010236	orifice naturel	naturelle	P 7	25	608814	1767364	11155	2008-06-30

LROAA0010237	orifice naturel	naturelle	Grotte MASQUEE (P 8)	25	608812	1767358	11155	2008-06-30
LROAA0010238	orifice naturel	naturelle	P 9	25	609980	1767309	11155	2008-06-30
LROAA0010239	orifice naturel	naturelle	P 10	25	609279	1767319	11155	2008-06-30
LROAA0010240	orifice naturel	naturelle	P 13	25	608818	1767244	11155	2008-06-30
LROAA0010241	orifice naturel	naturelle	Grotte du PAREGOT	25	608807	1767292	11155	2008-06-30
LROAA0010242	orifice naturel	naturelle	Barrenc de la COMBE d'ESCANE CRABE	0	642685	1773262	11157	2008-06-30
LROAA0010243	orifice naturel	naturelle	Barrenc du Col de FEUILLA	0	642685	1773262	11157	2008-06-30
LROAA0010244	orifice naturel	naturelle	Résurgence du RACH n° 1	25	575909	1756493	11160	2008-06-30
LROAA0010245	orifice naturel	naturelle	Résurgence du RACH n° 2	25	576130	1756493	11160	2008-06-30
LROAA0010246	orifice naturel	naturelle	Grotte du RACH	25	576090	1756684	11160	2008-06-30
LROAA0010247	orifice naturel	naturelle	Barrenc de PECH TIGNOUS n° 1 (P 1)	25	584167	1762059	11165	2008-06-30
LROAA0010248	orifice naturel	naturelle	Grotte du Prat del Palaï (PT 2)	25	584258	1761954	11165	2008-06-30
LROAA0010249	orifice naturel	naturelle	Grotte de SALAYREDE 1	25	584468	1761863	11165	2008-06-30
LROAA0010250	orifice naturel	naturelle	Grotte de SALAYREDE 2 (marquée PT 4)	25	584498	1761843	11165	2008-06-30
LROAA0010251	orifice naturel	naturelle	Grotte de SALAYREDE 3 (marquée PT 5)	25	584538	1761823	11165	2008-06-30
LROAA0010252	orifice naturel	naturelle	Aven RENEE	0	585470	1762735	11165	2008-06-30
LROAA0010253	orifice naturel	naturelle	Grotte du SANGLIER	0	603306	1786281	11169	2008-06-30
LROAA0010254	orifice naturel	naturelle	Grotte près de la BERGERIE DU DUC	0	603306	1786281	11169	2008-06-30
LROAA0010255	orifice naturel	naturelle	Grotte près de la METAIRIE DES MENELS	0	603306	1786281	11169	2008-06-30
LROAA0010256	orifice naturel	naturelle	Grotte de la CROUZADE	25	661434	1792325	11170	2008-06-30
LROAA0010257	orifice naturel	naturelle	La Caouno DOUBERTO	25	661343	1793297	11170	2008-06-30
LROAA0010258	orifice naturel	naturelle	Grotte de la Chapelle des AUZILS	25	661659	1793147	11170	2008-06-30
LROAA0010259	orifice naturel	naturelle	Source du REC d'ARGENT	25	661143	1792866	11170	2008-06-30
LROAA0010260	orifice naturel	naturelle	Trou de la VIGIE	25	662856	1794651	11170	2008-06-30
LROAA0010261	orifice naturel	naturelle	Trou de la CLAPE (Crouzade II)	25	661594	1792346	11170	2008-06-30
LROAA0010262	orifice naturel	naturelle	Aven de FONT CAUDE	25	660574	1790855	11170	2008-06-30
LROAA0010263	orifice naturel	naturelle	Trou de BERTHELIES	25	659010	1790982	11170	2008-06-30
LROAA0010264	orifice naturel	naturelle	Grotte du PECH MAYNAUD	25	661976	1789964	11170	2008-06-30
LROAA0010265	orifice naturel	naturelle	Grotte de FERRANT 1	25	660511	1790902	11170	2008-06-30
LROAA0010266	orifice naturel	naturelle	Grotte de FERRANT 2	25	660791	1790891	11170	2008-06-30
LROAA0010267	orifice naturel	naturelle	FOUN DEL GORB	25	660713	1791564	11170	2008-06-30
LROAA0010268	orifice naturel	naturelle	Grotte amont de la FOUNT DAS PASTRES 1	25	663958	1794801	11170	2008-06-30
LROAA0010269	orifice naturel	naturelle	Grotte amont de la FOUNT DAS PASTRES 2	25	663968	1794786	11170	2008-06-30
LROAA0010270	orifice naturel	naturelle	Aven des ABATTUTS D'EN HAUT	25	663387	1793787	11170	2008-06-30
LROAA0010271	orifice naturel	naturelle	Gouffre de la CROUZADE	25	661549	1792038	11170	2008-06-30
LROAA0010272	orifice naturel	naturelle	Gouffre S.O.S. (L'EVÊQUE)	0	615426	1813931	11170	2008-06-30
LROAA0010273	orifice naturel	naturelle	GOURP DEL GARE	0	661215	1789701	11170	2008-06-30
LROAA0010274	orifice naturel	naturelle	GOUFFRE de BERTEILLES	25	659115	1790689	11170	2008-06-30

LROAA0010275	orifice naturel	naturelle	Gourg d'ARGENT	25	661308	1795091	11170	2008-06-30
LROAA0010276	orifice naturel	naturelle	Grande FAILLE de JONQUIERES	25	632382	1782327	11176	2008-06-30
LROAA0010277	orifice naturel	naturelle	Grotte de la Source de LABASTIDE	25	610300	1784348	11179	2008-06-30
LROAA0010278	orifice naturel	naturelle	Aven de MILLES	25	609759	1783686	11179	2008-06-30
LROAA0010279	orifice naturel	naturelle	Caoune de John du Caunha de Milhes	25	609118	1783326	11179	2008-06-30
LROAA0010280	orifice naturel	naturelle	Caunha de MILHES	25	609628	1783316	11179	2008-06-30
LROAA0010281	orifice naturel	naturelle	Grotte de MATTO de NAOUT	25	611612	1782399	11179	2008-06-30
LROAA0010282	orifice naturel	naturelle	CAUNHA de ROUAIROUX	25	612264	1781783	11179	2008-06-30
LROAA0010283	orifice naturel	naturelle	Grotte du CINQUANTENAIRE	25	609478	1783446	11179	2008-06-30
LROAA0010284	orifice naturel	naturelle	Aven de JON	25	609754	1783696	11179	2008-06-30
LROAA0010285	orifice naturel	naturelle	Grotte du MAOU	25	609814	1783701	11179	2008-06-30
LROAA0010286	orifice naturel	naturelle	EVENT de COUMESCURE	25	610355	1784297	11179	2008-06-30
LROAA0010287	orifice naturel	naturelle	Grotte du GRAND CONGOUST	25	622692	1791613	11185	2008-06-30
LROAA0010288	orifice naturel	naturelle	Grotte du PETIT CONGOUST 1985	25	622802	1791633	11185	2008-06-30
LROAA0010289	orifice naturel	naturelle	Trou des MOUTONS, Aven de CONGOUST	25	622412	1791693	11185	2008-06-30
LROAA0010290	orifice naturel	naturelle	Grotte du LIERRE, et Trou du RENARD	25	622782	1791482	11185	2008-06-30
LROAA0010291	orifice naturel	naturelle	Caverne de la GUEULE du LOUP	25	622842	1793396	11185	2008-06-30
LROAA0010292	orifice naturel	naturelle	Grotte de la ROUTE	0	623144	1787585	11185	2008-06-30
LROAA0010293	orifice naturel	naturelle	Grotte du SOU 1	25	619346	1788066	11185	2008-06-30
LROAA0010294	orifice naturel	naturelle	Grotte du SOU 2	25	619697	1787875	11185	2008-06-30
LROAA0010295	orifice naturel	naturelle	Grotte du SOU 3	0	623144	1787585	11185	2008-06-30
LROAA0010296	orifice naturel	naturelle	Grotte du SOU 4	25	619366	1787835	11185	2008-06-30
LROAA0010297	orifice naturel	naturelle	Grotte du SOU 5	0	623144	1787585	11185	2008-06-30
LROAA0010298	orifice naturel	naturelle	Grotte de la MOULIERO 1984	25	612184	1781352	11186	2008-06-30
LROAA0010299	orifice naturel	naturelle	Barrenc de BUFFEQUE	0	653506	1774969	11188	2008-06-30
LROAA0010300	orifice naturel	naturelle	Barrenc ESPROUILLES	0	653506	1774969	11188	2008-06-30
LROAA0010301	orifice naturel	naturelle	Emergence de la CROIX St VINCENT	0	653506	1774969	11188	2008-06-30
LROAA0010302	orifice naturel	naturelle	Exsurgence du LAVOIR	0	653506	1774969	11188	2008-06-30
LROAA0010303	orifice naturel	naturelle	Exsurgence PACHEIRAS LAVALENTINE	0	653506	1774969	11188	2008-06-30
LROAA0010304	orifice naturel	naturelle	LIOULENE 1 et 2	25	618126	1772144	11191	2008-06-30
LROAA0010305	orifice naturel	naturelle	LIOULENE 3	25	618126	1772175	11191	2008-06-30
LROAA0010306	orifice naturel	naturelle	Doline-Aven du SOULEILLA (L2)	25	615155	1770000	11191	2008-06-30
LROAA0010307	orifice naturel	naturelle	Aven des TRABANETS (L3)	25	616433	1770601	11191	2008-06-30
LROAA0010308	orifice naturel	naturelle	L 5	25	616370	1770426	11191	2008-06-30
LROAA0010309	orifice naturel	naturelle	Aven de l'ANGOISSE	25	616407	1776322	11191	2008-06-30
LROAA0010310	orifice naturel	naturelle	Trou du FOULON 1 F1	25	603671	1814847	11194	2008-06-30
LROAA0010311	orifice naturel	naturelle	Trou du FOULON 2 F2	25	603676	1814837	11194	2008-06-30
LROAA0010312	orifice naturel	naturelle	Trou du FOULON 3 F3	25	603686	1814922	11194	2008-06-30
LROAA0010313	orifice naturel	naturelle	Trou de la CITE G1	25	603301	1814822	11194	2008-06-30

LROAA0010314	orifice naturel	naturelle	Aven des OLIVIERS (G 2)	25	603235	1814732	11194	2008-06-30
LROAA0010315	orifice naturel	naturelle	GG 6	25	603256	1814802	11194	2008-06-30
LROAA0010316	orifice naturel	naturelle	Grotte de CABARET (G 7)	25	603256	1815168	11194	2008-06-30
LROAA0010317	orifice naturel	naturelle	Résurgence du PESTRIL GP 1	25	603526	1815108	11194	2008-06-30
LROAA0010318	orifice naturel	naturelle	GP 2	25	603536	1815093	11194	2008-06-30
LROAA0010319	orifice naturel	naturelle	GP 4	25	603566	1815243	11194	2008-06-30
LROAA0010320	orifice naturel	naturelle	GP 5	25	603606	1815083	11194	2008-06-30
LROAA0010321	orifice naturel	naturelle	GP 6	25	603606	1815078	11194	2008-06-30
LROAA0010322	orifice naturel	naturelle	GP 7	25	603626	1815098	11194	2008-06-30
LROAA0010323	orifice naturel	naturelle	GP 8	25	603621	1815078	11194	2008-06-30
LROAA0010324	orifice naturel	naturelle	Trou des MOUSTIQUES GP 9	25	603576	1815103	11194	2008-06-30
LROAA0010325	orifice naturel	naturelle	GG 9	0	603306	1814532	11194	2008-06-30
LROAA0010326	orifice naturel	naturelle	G 27	25	603366	1815093	11194	2008-06-30
LROAA0010327	orifice naturel	naturelle	G 3	25	603326	1814682	11194	2008-06-30
LROAA0010328	orifice naturel	naturelle	G 4	25	603316	1814712	11194	2008-06-30
LROAA0010329	orifice naturel	naturelle	G 5	25	603346	1814742	11194	2008-06-30
LROAA0010330	orifice naturel	naturelle	G 6	25	603266	1814807	11194	2008-06-30
LROAA0010331	orifice naturel	naturelle	G 8	25	603341	1814757	11194	2008-06-30
LROAA0010332	orifice naturel	naturelle	G 9	25	603256	1814817	11194	2008-06-30
LROAA0010333	orifice naturel	naturelle	G 10	25	603286	1814762	11194	2008-06-30
LROAA0010334	orifice naturel	naturelle	G 11	25	603321	1814762	11194	2008-06-30
LROAA0010335	orifice naturel	naturelle	Grotte du COLLIER G 12	25	603291	1814782	11194	2008-06-30
LROAA0010336	orifice naturel	naturelle	Trou du GUICHET (G 13)	25	603466	1815138	11194	2008-06-30
LROAA0010337	orifice naturel	naturelle	G 14	25	603256	1814822	11194	2008-06-30
LROAA0010338	orifice naturel	naturelle	G 15	25	603251	1815218	11194	2008-06-30
LROAA0010339	orifice naturel	naturelle	G 16	25	603225	1815203	11194	2008-06-30
LROAA0010340	orifice naturel	naturelle	G 17 -G 18	25	603241	1814802	11194	2008-06-30
LROAA0010341	orifice naturel	naturelle	G 19	25	603306	1814832	11194	2008-06-30
LROAA0010342	orifice naturel	naturelle	Grotte du Grésilhou G 20	25	603195	1815303	11194	2008-06-30
LROAA0010343	orifice naturel	naturelle	G 23	25	603200	1815303	11194	2008-06-30
LROAA0010344	orifice naturel	naturelle	G 24	25	603466	1815123	11194	2008-06-30
LROAA0010345	orifice naturel	naturelle	Grotte de Tour REGINE (G 25)	25	603376	1814992	11194	2008-06-30
LROAA0010346	orifice naturel	naturelle	G 26	25	603371	1814982	11194	2008-06-30
LROAA0010347	orifice naturel	naturelle	G 28	25	603376	1814992	11194	2008-06-30
LROAA0010348	orifice naturel	naturelle	G 29	25	603346	1814837	11194	2008-06-30
LROAA0010349	orifice naturel	naturelle	G 30	25	603416	1814902	11194	2008-06-30
LROAA0010350	orifice naturel	naturelle	G 31	25	603416	1814902	11194	2008-06-30
LROAA0010351	orifice naturel	naturelle	G 32	25	603296	1814822	11194	2008-06-30
LROAA0010352	orifice naturel	naturelle	GP 3	25	603516	1815228	11194	2008-06-30
LROAA0010353	orifice naturel	naturelle	GP 10	25	603601	1815238	11194	2008-06-30
LROAA0010354	orifice naturel	naturelle	GP 15	25	603326	1815263	11194	2008-06-30
LROAA0010355	orifice naturel	naturelle	Trou des FEES	25	657217	1766303	11202	2008-06-30
LROAA0010356	orifice naturel	naturelle	Faille de COURBATIERE	0	656615	1767756	11202	2008-06-30
LROAA0010357	orifice naturel	naturelle	Grotte de COURBATIERE 1	0	656615	1767756	11202	2008-06-30

LROAA0010358	orifice naturel	naturelle	Grotte de COURBATIERE 2	0	656615	1767756	11202	2008-06-30
LROAA0010359	orifice naturel	naturelle	Perte du TROU	0	656615	1767756	11202	2008-06-30
LROAA0010360	orifice naturel	naturelle	Aven de LEUCATE	25	657066	1767505	11202	2008-06-30
LROAA0010361	orifice naturel	naturelle	Grotte de LIMOUSIS	25	606255	1815669	11205	2008-06-30
LROAA0010362	orifice naturel	naturelle	Aven de VERGUES	25	607463	1815964	11205	2008-06-30
LROAA0010363	orifice naturel	naturelle	Grotte des CLOTS	25	607182	1814932	11205	2008-06-30
LROAA0010364	orifice naturel	naturelle	Grotte de la PISTE	25	606811	1815754	11205	2008-06-30
LROAA0010365	orifice naturel	naturelle	Fumerolles de la Coste 1	25	589349	1779087	11211	2008-06-30
LROAA0010366	orifice naturel	naturelle	Fumerolles de la Coste 21	25	589349	1779087	11211	2008-06-30
LROAA0010367	orifice naturel	naturelle	Grotte sépulcrale de la TREILLE	0	639869	1811432	11212	2008-06-30
LROAA0010368	orifice naturel	naturelle	Trou de la SERRE DES BUIS n° 2	25	581300	1755530	11219	2008-06-30
LROAA0010369	orifice naturel	naturelle	Trou de la SERRE DES BUIS n° 3	25	581295	1755530	11219	2008-06-30
LROAA0010370	orifice naturel	naturelle	Trou de la SERRE DES BUIS n° 4	25	581300	1755540	11219	2008-06-30
LROAA0010371	orifice naturel	naturelle	Grotte du Ruisseau de GAGENDE n° 1	25	582724	1756452	11219	2008-06-30
LROAA0010372	orifice naturel	naturelle	Grotte de GAGENDE n° 2	25	582824	1756502	11219	2008-06-30
LROAA0010373	orifice naturel	naturelle	Grotte de GAGENDE n° 3	25	582844	1756512	11219	2008-06-30
LROAA0010374	orifice naturel	naturelle	Grotte de GAGENDE n° 4	25	581300	1755520	11219	2008-06-30
LROAA0010375	orifice naturel	naturelle	Grotte de JOUY	25	582643	1756592	11219	2008-06-30
LROAA0010376	orifice naturel	naturelle	Grotte de LABEAU	25	582744	1756542	11219	2008-06-30
LROAA0010377	orifice naturel	naturelle	Grotte de la RAMIERE	25	606875	1793006	11223	2008-06-30
LROAA0010378	orifice naturel	naturelle	Grotte de FONT OBSCURE	25	617310	1766844	11224	2008-06-30
LROAA0010379	orifice naturel	naturelle	Exsurgence de CEDEILLANS	0	619339	1768447	11224	2008-06-30
LROAA0010380	orifice naturel	naturelle	COUME BELLE 1 - 1996	25	613371	1782244	11227	2008-06-30
LROAA0010381	orifice naturel	naturelle	COUME BELLE 2	25	613206	1782073	11227	2008-06-30
LROAA0010382	orifice naturel	naturelle	Grotte de MARDOURNEILLE - 2003	25	614588	1782444	11227	2008-06-30
LROAA0010383	orifice naturel	naturelle	Trou du BOLOT (M 2)	25	614628	1782289	11227	2008-06-30
LROAA0010384	orifice naturel	naturelle	Aven de COUME BELLE 2	25	613636	1782224	11227	2008-06-30
LROAA0010385	orifice naturel	naturelle	CB 3	25	613371	1782204	11227	2008-06-30
LROAA0010386	orifice naturel	naturelle	CB 4	25	613691	1782264	11227	2008-06-30
LROAA0010387	orifice naturel	naturelle	CB 5	25	613932	1782269	11227	2008-06-30
LROAA0010388	orifice naturel	naturelle	Grotte de l'Aiguille LOUIS XIV	25	574807	1756223	11229	2008-06-30
LROAA0010389	orifice naturel	naturelle	Grotte del JEAN ou M 2	25	574205	1755516	11229	2008-06-30
LROAA0010390	orifice naturel	naturelle	Grotte de CALVIERES n° 1 ou M3	25	574145	1755521	11229	2008-06-30
LROAA0010391	orifice naturel	naturelle	Grotte de CALVIERES n° 2 ou M4	0	574947	1755421	11229	2008-06-30
LROAA0010392	orifice naturel	naturelle	OU 2	25	574546	1752154	11229	2008-06-30
LROAA0010393	orifice naturel	naturelle	OU 3	0	574947	1755421	11229	2008-06-30
LROAA0010394	orifice naturel	naturelle	Barrenc de MERIAL	25	571114	1753768	11230	2008-06-30
LROAA0010395	orifice naturel	naturelle	Grotte de la POURCIGOULE	25	569776	1753017	11230	2008-06-30
LROAA0010396	orifice naturel	naturelle	Grotte de la POURCIGOULE n° 2	25	569776	1752706	11230	2008-06-30

LROAA0010397	orifice naturel	naturelle	Grotte du PYLONE	25	569625	1752817	11230	2008-06-30
LROAA0010398	orifice naturel	naturelle	Boyau-émergence Parking du PYLONE	25	569625	1752686	11230	2008-06-30
LROAA0010399	orifice naturel	naturelle	Grotte de la PUJADE n° 1	25	570146	1753468	11230	2008-06-30
LROAA0010400	orifice naturel	naturelle	Grotte de la PUJADE n° 2	25	570167	1753448	11230	2008-06-30
LROAA0010401	orifice naturel	naturelle	Grotte du DEMI-CERCLE	25	569605	1752777	11230	2008-06-30
LROAA0010402	orifice naturel	naturelle	Barrenc de l'ADOUXES (plongée)	25	570020	1753248	11230	2008-06-30
LROAA0010403	orifice naturel	naturelle	Trou du TIECH	25	571258	1751273	11230	2008-06-30
LROAA0010404	orifice naturel	naturelle	Trou du PICOU NEGRE n° 1 PN 1	25	573363	1752245	11230	2008-06-30
LROAA0010405	orifice naturel	naturelle	Trou du PICOU NEGRE n° 2 PN 2	25	573363	1752245	11230	2008-06-30
LROAA0010406	orifice naturel	naturelle	Gouffre des SEPT- FONTS	25	565967	1750613	11230	2008-06-30
LROAA0010407	orifice naturel	naturelle	Trou des FONTS DEL ROC	25	565877	1751364	11230	2008-06-30
LROAA0010408	orifice naturel	naturelle	PICOU NEGRE n° 4	25	573453	1752225	11230	2008-06-30
LROAA0010409	orifice naturel	naturelle	Aven de la CRETE de GEBETS	25	569485	1754220	11230	2008-06-30
LROAA0010410	orifice naturel	naturelle	Aven de la MEMOIRE	25	572391	1752866	11230	2008-06-30
LROAA0010411	orifice naturel	naturelle	Trou de la route Forestière de CANELLE	0	570738	1753919	11230	2008-06-30
LROAA0010412	orifice naturel	naturelle	Trou du Rec de CANAL	25	571214	1752816	11230	2008-06-30
LROAA0010413	orifice naturel	naturelle	Aven du CASTEILLAS	25	604308	1777394	11235	2008-06-30
LROAA0010414	orifice naturel	naturelle	Grotte des MITOUNES	25	602685	1778516	11235	2008-06-30
LROAA0010415	orifice naturel	naturelle	PN 2	25	602785	1776692	11235	2008-06-30
LROAA0010416	orifice naturel	naturelle	PN 3 Aven de PRAT NEGRE	25	602856	1776722	11235	2008-06-30
LROAA0010417	orifice naturel	naturelle	TROU HE	25	602785	1776682	11235	2008-06-30
LROAA0010418	orifice naturel	naturelle	TROU HE PN 1	25	602776	1776672	11235	2008-06-30
LROAA0010419	orifice naturel	naturelle	Perte du Ruisseau de MISSEGRE	25	602775	1777975	11235	2008-06-30
LROAA0010420	orifice naturel	naturelle	Effondrements de COUME NOUYES	25	602715	1778155	11235	2008-06-30
LROAA0010421	orifice naturel	naturelle	Aven de MISSEGRE	25	602690	1778476	11235	2008-06-30
LROAA0010422	orifice naturel	naturelle	Trou de la LUNE NOIRE (CN1)	25	601753	1778326	11235	2008-06-30
LROAA0010423	orifice naturel	naturelle	Grottes de CASCABEL (marquée M 1)	25	593748	1773857	11240	2008-06-30
LROAA0010424	orifice naturel	naturelle	M 2	25	593728	1773847	11240	2008-06-30
LROAA0010425	orifice naturel	naturelle	M 3	25	593677	1773947	11240	2008-06-30
LROAA0010426	orifice naturel	naturelle	M 4	25	593617	1774107	11240	2008-06-30
LROAA0010427	orifice naturel	naturelle	Grotte de LAS ESCOUMEILLES	0	597495	1748805	11244	2008-06-30
LROAA0010428	orifice naturel	naturelle	Perte de la BOULZANNE	0	597495	1748805	11244	2008-06-30
LROAA0010429	orifice naturel	naturelle	Aven du CALVEYROU	0	597495	1748805	11244	2008-06-30
LROAA0010430	orifice naturel	naturelle	Résurgence de MONTFORT	0	597495	1748805	11244	2008-06-30
LROAA0010431	orifice naturel	naturelle	Aven de la PIERRE qui TINTE	0	597495	1748805	11244	2008-06-30
LROAA0010432	orifice naturel	naturelle	Grotte du ROC CASTEILLAS	0	597495	1748805	11244	2008-06-30
LROAA0010433	orifice naturel	naturelle	Aven de GERMA	25	623799	1766143	11245	2008-06-30
LROAA0010434	orifice naturel	naturelle	Aven du ROC de NABANT	25	621744	1766934	11245	2008-06-30

LROAA0010435	orifice naturel	naturelle	Grotte de MONTGAILLARD	0	623448	1767646	11245	2008-06-30
LROAA0010436	orifice naturel	naturelle	Barrenc du ROC de NAOU	0	623448	1767646	11245	2008-06-30
LROAA0010437	orifice naturel	naturelle	Caunha de BOUISSE	25	610831	1776342	11250	2008-06-30
LROAA0010438	orifice naturel	naturelle	Aven du LAUZA	25	610841	1777094	11250	2008-06-30
LROAA0010439	orifice naturel	naturelle	Aven FRANCOIS	25	610841	1777094	11250	2008-06-30
LROAA0010440	orifice naturel	naturelle	Aven de la Tranchée de MONTJOI n° 1	25	610781	1776893	11250	2008-06-30
LROAA0010441	orifice naturel	naturelle	Aven de la Tranchée de MONTJOI n° 2	25	610821	1777003	11250	2008-06-30
LROAA0010442	orifice naturel	naturelle	Grotte sous LA ROUTE	25	611332	1776663	11250	2008-06-30
LROAA0010443	orifice naturel	naturelle	Aven de FRAYZIE	25	611453	1777214	11250	2008-06-30
LROAA0010444	orifice naturel	naturelle	Event de MONTJOI	25	611137	1775540	11250	2008-06-30
LROAA0010445	orifice naturel	naturelle	Grotte des MITOUNES	25	611448	1775385	11250	2008-06-30
LROAA0010446	orifice naturel	naturelle	Grotte de Pech LAGARDIE 1	25	611698	1775811	11250	2008-06-30
LROAA0010447	orifice naturel	naturelle	Grotte de Pech LAGARDIE 2	25	611698	1775831	11250	2008-06-30
LROAA0010448	orifice naturel	naturelle	Trou de la CACHE n° 1	25	611673	1776643	11250	2008-06-30
LROAA0010449	orifice naturel	naturelle	Trou de la CACHE n° 2	25	611623	1776633	11250	2008-06-30
LROAA0010450	orifice naturel	naturelle	Trou de la Tranchée n° 2	25	611773	1777264	11250	2008-06-30
LROAA0010451	orifice naturel	naturelle	TROU DU COINQ, EVEN DE St PIERRE n° 1	25	613186	1777515	11250	2008-06-30
LROAA0010452	orifice naturel	naturelle	Source de MONTJOI	25	611072	1776377	11250	2008-06-30
LROAA0010453	orifice naturel	naturelle	Grotte de la RATE PANADE 1990	25	649039	1796959	11255	2008-06-30
LROAA0010454	orifice naturel	naturelle	Trou du CASTELLAS	25	647286	1796087	11255	2008-06-30
LROAA0010455	orifice naturel	naturelle	Trou de la Femme Morte	25	646595	1796007	11255	2008-06-30
LROAA0010456	orifice naturel	naturelle	Aven des Trois GROS (BZ 1)	25	616683	1775636	11260	2008-06-30
LROAA0010457	orifice naturel	naturelle	BZ 3	25	616723	1775661	11260	2008-06-30
LROAA0010458	orifice naturel	naturelle	Aven n° 1 (Col des Fourches)	0	615431	1773056	11260	2008-06-30
LROAA0010459	orifice naturel	naturelle	Aven n° 2 (Col des Fourches)	0	615431	1773056	11260	2008-06-30
LROAA0010460	orifice naturel	naturelle	Aven n° 3 (Col des Fourches)	0	615431	1773056	11260	2008-06-30
LROAA0010461	orifice naturel	naturelle	Aven n° 4 (Col des Fourches)	0	615431	1773056	11260	2008-06-30
LROAA0010462	orifice naturel	naturelle	CA2	25	617154	1774469	11260	2008-06-30
LROAA0010463	orifice naturel	naturelle	Grotte -Aven du ROC GRIS	25	624244	1795650	11261	2008-06-30
LROAA0010464	orifice naturel	naturelle	Aven de FAYENC	25	624144	1796402	11261	2008-06-30
LROAA0010465	orifice naturel	naturelle	Grotte de la CARRIERE DE MOUX	25	624605	1796632	11261	2008-06-30
LROAA0010466	orifice naturel	naturelle	Grotte PERCHEE	25	624605	1796632	11261	2008-06-30
LROAA0010467	orifice naturel	naturelle	Grotte des BAUX ?	25	624425	1795130	11261	2008-06-30
LROAA0010468	orifice naturel	naturelle	Les CHAMBRES d'ALARI	25	624515	1795260	11261	2008-06-30
LROAA0010469	orifice naturel	naturelle	Gouffre de l'HOSPITALET	25	663306	1796494	11262	2008-06-30
LROAA0010470	orifice naturel	naturelle	Trou du VIVIER	25	651193	1797371	11262	2008-06-30
LROAA0010471	orifice naturel	naturelle	Grotte sépulcrale, Hte de la VIGNE PERDUE	0	654399	1798314	11262	2008-06-30
LROAA0010472	orifice naturel	naturelle	Grotte Basse de la VIGNE PERDUE	0	654399	1798314	11262	2008-06-30
LROAA0010473	orifice naturel	naturelle	Grotte sépulcrale des	0	654399	1798314	11262	2008-06-30

			TORTUES					
LROAA0010474	orifice naturel	naturelle	TROU TROMPEUR	0	654399	1798314	11262	2008-06-30
LROAA0010475	orifice naturel	naturelle	TROU DES DEUX GILBERT n° 1	0	654399	1798314	11262	2008-06-30
LROAA0010476	orifice naturel	naturelle	TROU DES DEUX GILBERT n° 2	0	654399	1798314	11262	2008-06-30
LROAA0010477	orifice naturel	naturelle	TROU DES DEUX GILBERT n° 3	0	654399	1798314	11262	2008-06-30
LROAA0010478	orifice naturel	naturelle	TROU DES DEUX GILBERT n° 4	0	654399	1798314	11262	2008-06-30
LROAA0010479	orifice naturel	naturelle	Gouffre R 1	25	660111	1792706	11262	2008-06-30
LROAA0010480	orifice naturel	naturelle	Gouffre R 2	25	660111	1792706	11262	2008-06-30
LROAA0010481	orifice naturel	naturelle	Gouffre R 3	25	660111	1792706	11262	2008-06-30
LROAA0010482	orifice naturel	naturelle	Gouffre R 4	25	660111	1792706	11262	2008-06-30
LROAA0010483	orifice naturel	naturelle	Gouffre R 5	25	660111	1792706	11262	2008-06-30
LROAA0010484	orifice naturel	naturelle	Gouffre R 6	25	660111	1792706	11262	2008-06-30
LROAA0010485	orifice naturel	naturelle	Gouffre R 7	25	660111	1792706	11262	2008-06-30
LROAA0010486	orifice naturel	naturelle	Avens de CAMPLAZENS n° 1	25	664396	1799039	11262	2008-06-30
LROAA0010487	orifice naturel	naturelle	Avens de CAMPLAZENS n° 2	25	664677	1799280	11262	2008-06-30
LROAA0010488	orifice naturel	naturelle	Grotte de LEVRETTES	25	650832	1799955	11262	2008-06-30
LROAA0010489	orifice naturel	naturelle	Grotte de CRISTAL	25	651775	1796179	11262	2008-06-30
LROAA0010490	orifice naturel	naturelle	Trou des AIGUES	25	650722	1796990	11262	2008-06-30
LROAA0010491	orifice naturel	naturelle	Grotte des KARANTES	25	667914	1796306	11262	2008-06-30
LROAA0010492	orifice naturel	naturelle	Trou du FER	25	667113	1795915	11262	2008-06-30
LROAA0010493	orifice naturel	naturelle	Grotte de la Vierge de CRUQUE	25	659739	1795871	11262	2008-06-30
LROAA0010494	orifice naturel	naturelle	Grotte des FOURS à CHAUX	0	654399	1798314	11262	2008-06-30
LROAA0010495	orifice naturel	naturelle	Grotte de la COMBE de LAVIT	25	664228	1794711	11262	2008-06-30
LROAA0010496	orifice naturel	naturelle	Grotte des PORTES	0	654399	1798314	11262	2008-06-30
LROAA0010497	orifice naturel	naturelle	Grotte sépulcrale du PASTOURET	0	654399	1798314	11262	2008-06-30
LROAA0010498	orifice naturel	naturelle	Trou de la COMBE MALE	25	659489	1795611	11262	2008-06-30
LROAA0010499	orifice naturel	naturelle	LA FALAISE DE LA COULEUVRE	25	659439	1795661	11262	2008-06-30
LROAA0010500	orifice naturel	naturelle	Gouffre du TRABANET P1 ou Aven de CALLONG	25	578215	1764289	11263	2008-06-30
LROAA0010501	orifice naturel	naturelle	Gouffre du TRABANET P2 ou Aven de CALLONG	25	578195	1764319	11263	2008-06-30
LROAA0010502	orifice naturel	naturelle	Gouffre du TRABANET P3 ou Aven de CALLONG	25	578175	1764279	11263	2008-06-30
LROAA0010503	orifice naturel	naturelle	Trou du TRABANET n° 4	25	578095	1764129	11263	2008-06-30
LROAA0010504	orifice naturel	naturelle	Trou du TRABANET n° 5	25	578175	1764319	11263	2008-06-30
LROAA0010505	orifice naturel	naturelle	Perte du TOURNIER	25	578105	1764740	11263	2008-06-30
LROAA0010506	orifice naturel	naturelle	Barrenc des BESSINES	25	573945	1755592	11265	2008-06-30
LROAA0010507	orifice naturel	naturelle	Grotte de l'USINE ELECTRIQUE n° 1	25	573394	1755922	11265	2008-06-30
LROAA0010508	orifice naturel	naturelle	Trou du Col des ESCOILLADES	25	573819	1751889	11265	2008-06-30
LROAA0010509	orifice naturel	naturelle	Trou d'ANTOINE OU 1	25	573774	1752425	11265	2008-06-30
LROAA0010510	orifice naturel	naturelle	PN 1	25	573363	1752245	11265	2008-06-30
LROAA0010511	orifice naturel	naturelle	PN 2	25	573363	1752245	11265	2008-06-30

LROAA0010512	orifice naturel	naturelle	PN3 = Trou à la Fissure soufflante	25	572992	1752205	11265	2008-06-30
LROAA0010513	orifice naturel	naturelle	Grotte de la RACINE	25	574626	1756193	11265	2008-06-30
LROAA0010514	orifice naturel	naturelle	Résurgence des Allens (plongée)	25	627948	1761740	11269	2008-06-30
LROAA0010515	orifice naturel	naturelle	Barran de la MOUSQUE d'ASE	25	633318	1764792	11276	2008-06-30
LROAA0010516	orifice naturel	naturelle	La CAUNE DES SANTS	25	633043	1761485	11276	2008-06-30
LROAA0010517	orifice naturel	naturelle	Mas d'EN CARAMAN	25	633450	1760704	11276	2008-06-30
LROAA0010518	orifice naturel	naturelle	Barrenc VILLARZEL	25	629481	1760152	11276	2008-06-30
LROAA0010519	orifice naturel	naturelle	Grotte de la CAMPANE	25	599499	1773757	11287	2008-06-30
LROAA0010520	orifice naturel	naturelle	Grotte des PUCES	0	615426	1813931	11295	2008-06-30
LROAA0010521	orifice naturel	naturelle	Aven de la PARCELLE 44N/54S (J)	25	597996	1759277	11302	2008-06-30
LROAA0010522	orifice naturel	naturelle	Aven de la PARCELLE 44N/33S (J)	25	598397	1759377	11302	2008-06-30
LROAA0010523	orifice naturel	naturelle	Aven de la PARCELLE 68N/79S (B)	25	597745	1758225	11302	2008-06-30
LROAA0010524	orifice naturel	naturelle	Aven de la PARCELLE 67N/55S (B)	25	597344	1758375	11302	2008-06-30
LROAA0010525	orifice naturel	naturelle	Aven de la Baraque de la Forge (B)	25	596493	1758325	11302	2008-06-30
LROAA0010526	orifice naturel	naturelle	Grotte-Aven de la Forêt des FANGES (J)	25	598522	1759227	11302	2008-06-30
LROAA0010527	orifice naturel	naturelle	Aven de la Maison Forestière du col St LOUIS (T.)	25	598547	1758726	11302	2008-06-30
LROAA0010528	orifice naturel	naturelle	Grotte de Maistre JEAN	25	597896	1755244	11302	2008-06-30
LROAA0010529	orifice naturel	naturelle	Barrenc MOUSSU (J)	25	598562	1759112	11302	2008-06-30
LROAA0010530	orifice naturel	naturelle	Barrenc de l'Aven ROND (J)	25	598547	1758876	11302	2008-06-30
LROAA0010531	orifice naturel	naturelle	Barrenc YVES (J15)	25	598823	1759001	11302	2008-06-30
LROAA0010532	orifice naturel	naturelle	Barrenc du GEANT (G)	25	595265	1759402	11302	2008-06-30
LROAA0010533	orifice naturel	naturelle	Barrenc de l'ENFER (B)	25	597094	1758250	11302	2008-06-30
LROAA0010534	orifice naturel	naturelle	Grotte des ANCIENS (J 5)	25	599389	1759327	11302	2008-06-30
LROAA0010535	orifice naturel	naturelle	Barrenc des QUILLANAIS n° 1 (J 7)	25	598397	1759277	11302	2008-06-30
LROAA0010536	orifice naturel	naturelle	Barrenc des QUILLANAIS n° 2 (J 6)	25	598397	1759302	11302	2008-06-30
LROAA0010537	orifice naturel	naturelle	Barrenc du FRIGO ou la Faille Nord de Caudiès	25	598948	1755670	11302	2008-06-30
LROAA0010538	orifice naturel	naturelle	Barrenc du BIDON (FN)	25	594438	1759277	11302	2008-06-30
LROAA0010539	orifice naturel	naturelle	Barrenc des deux DEMOISELLES (FN)	25	594368	1758901	11302	2008-06-30
LROAA0010540	orifice naturel	naturelle	Barrenc REDON	25	596818	1757974	11302	2008-06-30
LROAA0010541	orifice naturel	naturelle	Barrenc del CAGAROT (G9)	25	595841	1759628	11302	2008-06-30
LROAA0010542	orifice naturel	naturelle	Barrenc VRAM (B)	25	597645	1758526	11302	2008-06-30
LROAA0010543	orifice naturel	naturelle	Barrenc des ONZES SECONDES (J1)	25	598347	1759277	11302	2008-06-30
LROAA0010544	orifice naturel	naturelle	Trou des COURANT d'AIR (J 8)	25	598447	1759352	11302	2008-06-30
LROAA0010545	orifice naturel	naturelle	Barrenc DES DEUX (J)	25	598522	1758901	11302	2008-06-30
LROAA0010546	orifice naturel	naturelle	Grotte des DEUX PORCHES	25	597871	1755244	11302	2008-06-30
LROAA0010547	orifice naturel	naturelle	Barrenc du Pont de QUILLAN	25	597545	1758475	11302	2008-06-30
LROAA0010548	orifice naturel	naturelle	Grotte de Caussine	0	597194	1755219	11302	2008-06-30

LROAA0010549	orifice naturel	naturelle	FN 1	25	594438	1759788	11302	2008-06-30
LROAA0010550	orifice naturel	naturelle	FN 9	25	594889	1759267	11302	2008-06-30
LROAA0010551	orifice naturel	naturelle	RC 1	25	595300	1759838	11302	2008-06-30
LROAA0010552	orifice naturel	naturelle	Gouffre BADABOUM ZOIN ZOIN PLOUF	25	597415	1759087	11302	2008-06-30
LROAA0010553	orifice naturel	naturelle	J9 Gouffre du SPHENOCHASME LUBRIQUE	25	598397	1759427	11302	2008-06-30
LROAA0010554	orifice naturel	naturelle	G 1	25	595390	1759197	11302	2008-06-30
LROAA0010555	orifice naturel	naturelle	G 2	25	595521	1759137	11302	2008-06-30
LROAA0010556	orifice naturel	naturelle	G 3 Aven de la RENCONTRE	25	595571	1759117	11302	2008-06-30
LROAA0010557	orifice naturel	naturelle	G 4	25	595400	1758996	11302	2008-06-30
LROAA0010558	orifice naturel	naturelle	J1 (J encerclé)	25	598076	1759027	11302	2008-06-30
LROAA0010559	orifice naturel	naturelle	J 3 (J encerclé)	25	598777	1759127	11302	2008-06-30
LROAA0010560	orifice naturel	naturelle	J 4 (J encerclé) ou Trou du	25	598076	1758776	11302	2008-06-30
LROAA0010561	orifice naturel	naturelle	J 9 (J encerclé)	25	597896	1758946	11302	2008-06-30
LROAA0010562	orifice naturel	naturelle	J 10(J encerclé) ou Trou aux 3 Chouettes	25	598412	1758926	11302	2008-06-30
LROAA0010563	orifice naturel	naturelle	J 11 (J encerclé)	25	598517	1759037	11302	2008-06-30
LROAA0010564	orifice naturel	naturelle	J 12 (J encerclé)	25	598587	1759027	11302	2008-06-30
LROAA0010565	orifice naturel	naturelle	J 13 (J encerclé)	25	598617	1758976	11302	2008-06-30
LROAA0010566	orifice naturel	naturelle	J 14 (J encerclé)	25	598156	1759227	11302	2008-06-30
LROAA0010567	orifice naturel	naturelle	J 29 (J encerclé)	25	598777	1759077	11302	2008-06-30
LROAA0010568	orifice naturel	naturelle	FN 3 (FN encerclé)	25	593867	1759608	11302	2008-06-30
LROAA0010569	orifice naturel	naturelle	T1 (T encerclé)	25	597946	1757874	11302	2008-06-30
LROAA0010570	orifice naturel	naturelle	R 2	25	597319	1759147	11302	2008-06-30
LROAA0010571	orifice naturel	naturelle	R 3 (R encerclé)	25	597339	1759152	11302	2008-06-30
LROAA0010572	orifice naturel	naturelle	R 4 (R encerclé) ou Trou de la Piquée	25	596513	1759588	11302	2008-06-30
LROAA0010573	orifice naturel	naturelle	R 1 (R encerclé)	25	597515	1759262	11302	2008-06-30
LROAA0010574	orifice naturel	naturelle	R 5 (R encerclé)	25	596012	1758265	11302	2008-06-30
LROAA0010575	orifice naturel	naturelle	R 6 (R encerclé)	25	595992	1758275	11302	2008-06-30
LROAA0010576	orifice naturel	naturelle	R 7 (R encerclé)	25	596914	1759087	11302	2008-06-30
LROAA0010577	orifice naturel	naturelle	B 1 (B encerclé)	25	596863	1758385	11302	2008-06-30
LROAA0010578	orifice naturel	naturelle	B 2 (B encerclé)	25	596392	1757964	11302	2008-06-30
LROAA0010579	orifice naturel	naturelle	Br 4 (Br encerclé)	25	596392	1757984	11302	2008-06-30
LROAA0010580	orifice naturel	naturelle	FN 2 (FN encerclé)	25	594549	1759032	11302	2008-06-30
LROAA0010581	orifice naturel	naturelle	FN 4 (FN encerclé)	0	597194	1755219	11302	2008-06-30
LROAA0010582	orifice naturel	naturelle	FN 6 (FN encerclé)	25	594489	1758937	11302	2008-06-30
LROAA0010583	orifice naturel	naturelle	J 2 (J encerclé)	25	598026	1759016	11302	2008-06-30
LROAA0010584	orifice naturel	naturelle	J 5 (J encerclé)	25	598126	1759027	11302	2008-06-30
LROAA0010585	orifice naturel	naturelle	J 6 TRAUC MARAOU (J encerclé)	25	598056	1759067	11302	2008-06-30
LROAA0010586	orifice naturel	naturelle	J 7 (J encerclé)	25	598567	1758906	11302	2008-06-30
LROAA0010587	orifice naturel	naturelle	J 16 (J encerclé)	25	597425	1758676	11302	2008-06-30
LROAA0010588	orifice naturel	naturelle	J 17 Traouc de la PUGNO (J encerclé)	25	597400	1758766	11302	2008-06-30
LROAA0010589	orifice naturel	naturelle	J 18 (J encerclé)	25	598041	1759072	11302	2008-06-30
LROAA0010590	orifice naturel	naturelle	J 21 (J encerclé)	25	598777	1759102	11302	2008-06-30

LROAA0010591	orifice naturel	naturelle	J 23 (J encerclé)	25	598151	1758701	11302	2008-06-30
LROAA0010592	orifice naturel	naturelle	J 24 (J encerclé) ou Aven de la Couleuvre	25	597756	1758755	11302	2008-06-30
LROAA0010593	orifice naturel	naturelle	MG 1 (MG encerclé)	25	594939	1758556	11302	2008-06-30
LROAA0010594	orifice naturel	naturelle	MG 2(MG encerclé)	25	594308	1758466	11302	2008-06-30
LROAA0010595	orifice naturel	naturelle	Br 5 (cavité différente Br 5 (Br encerclé)	25	597826	1758606	11302	2008-06-30
LROAA0010596	orifice naturel	naturelle	Br 5 (Br encerclé) Trou de la Pipelette	25	598076	1758536	11302	2008-06-30
LROAA0010597	orifice naturel	naturelle	Cavité de Puilaurens-la-Pradelle	0	597194	1755219	11302	2008-06-30
LROAA0010598	orifice naturel	naturelle	Br 7 (Br encerclé) LE GOLGOTHA	25	595240	1758185	11302	2008-06-30
LROAA0010599	orifice naturel	naturelle	M 7 (M encerclé)	25	599088	1758586	11302	2008-06-30
LROAA0010600	orifice naturel	naturelle	M 8 (M encerclé) MONTAURIOL	25	599058	1758545	11302	2008-06-30
LROAA0010601	orifice naturel	naturelle	MG 3 (MG encerclé)	25	594679	1758255	11302	2008-06-30
LROAA0010602	orifice naturel	naturelle	MG 4 (MG entouré d'un cercle)	25	593947	1759007	11302	2008-06-30
LROAA0010603	orifice naturel	naturelle	FN 1 (FN entouré d'un cercle)	25	594438	1758896	11302	2008-06-30
LROAA0010604	orifice naturel	naturelle	FN 9 (FN entouré d'un cercle)	25	594719	1759357	11302	2008-06-30
LROAA0010605	orifice naturel	naturelle	G 3 (G entouré d'un cercle)	25	595370	1759417	11302	2008-06-30
LROAA0010606	orifice naturel	naturelle	J 19 (J dans un cercle) 1997 Trou du Mauvais Sang	25	598164	1759091	11302	2008-06-30
LROAA0010607	orifice naturel	naturelle	R 5 Gouffre de la SYZYGIE	25	596493	1759067	11302	2008-06-30
LROAA0010608	orifice naturel	naturelle	G 2 (G entouré d'un cercle)	25	595230	1759207	11302	2008-06-30
LROAA0010609	orifice naturel	naturelle	J 25 (J entouré d'un cercle)	25	597535	1758906	11302	2008-06-30
LROAA0010610	orifice naturel	naturelle	J 26 (J entouré d'un cercle)	25	597535	1758891	11302	2008-06-30
LROAA0010611	orifice naturel	naturelle	J 27 (J entouré d'un cercle)	25	597555	1758996	11302	2008-06-30
LROAA0010612	orifice naturel	naturelle	BR 11 (BR entouré dans un cercle)	25	597076	1758441	11302	2008-06-30
LROAA0010613	orifice naturel	naturelle	MG 5 (MG encerclé) Trou de l'ARROSOIR	25	594694	1758125	11302	2008-06-30
LROAA0010614	orifice naturel	naturelle	Br 6 (Br entouré d'un cercle)	25	597294	1758616	11302	2008-06-30
LROAA0010615	orifice naturel	naturelle	G 1 (G encerclé)	25	595751	1759608	11302	2008-06-30
LROAA0010616	orifice naturel	naturelle	J 8 (J encerclé)	25	598597	1758906	11302	2008-06-30
LROAA0010617	orifice naturel	naturelle	Cavité de Puilaurens-la-Pradelle	0	597194	1755219	11302	2008-06-30
LROAA0010618	orifice naturel	naturelle	M 7 (M encerclé)	25	599088	1758586	11302	2008-06-30
LROAA0010619	orifice naturel	naturelle	Réseau des Quillanais	0	597194	1755219	11302	2008-06-30
LROAA0010620	orifice naturel	naturelle	J 28 (J entouré d'un cercle) la Jasse 28	25	597916	1759252	11302	2008-06-30
LROAA0010621	orifice naturel	naturelle	Br 3 (BR encerclé) Tuc del Brugayrou 10	25	596233	1758091	11302	2008-06-30
LROAA0010622	orifice naturel	naturelle	Br 8 (Br encerclé) Tuc del Brugayrou 10	25	596241	1758004	11302	2008-06-30
LROAA0010623	orifice naturel	naturelle	Br 9 (Br encerclé) Tuc del Brugayrou 10	25	596260	1758035	11302	2008-06-30
LROAA0010624	orifice naturel	naturelle	Br 10 (Br encerclé) Tuc del Brugayrou 10	25	596260	1758024	11302	2008-06-30

LROAA0010625	orifice naturel	naturelle	Perte des FANGES (MG)	25	594489	1758626	11302	2008-06-30
LROAA0010626	orifice naturel	naturelle	Barrenc de la Pépinière	0	597194	1755219	11302	2008-06-30
LROAA0010627	orifice naturel	naturelle	Grotte de Puillaurens	25	597620	1755294	11302	2008-06-30
LROAA0010628	orifice naturel	naturelle	Perte de Boulzane	25	597344	1755795	11302	2008-06-30
LROAA0010629	orifice naturel	naturelle	Serre d'ALQUIER	0	597194	1755219	11302	2008-06-30
LROAA0010630	orifice naturel	naturelle	Trou du VENT DU BLAU (plongée)	25	575875	1763964	11303	2008-06-30
LROAA0010631	orifice naturel	naturelle	Caunha d'EN - TROUITO	25	575800	1764014	11303	2008-06-30
LROAA0010632	orifice naturel	naturelle	Barrenc du Pas de l'ABELHO	25	573887	1766023	11303	2008-06-30
LROAA0010633	orifice naturel	naturelle	Source du BLAU - Plongée 1989	25	575991	1764079	11303	2008-06-30
LROAA0010634	orifice naturel	naturelle	Barrenc de la Tire de la LAUSA	25	573726	1764621	11303	2008-06-30
LROAA0010635	orifice naturel	naturelle	Grotte R. BONNAURE	25	575991	1763738	11303	2008-06-30
LROAA0010636	orifice naturel	naturelle	Barrenc de LAVELANOU n° 1	25	574227	1764480	11303	2008-06-30
LROAA0010637	orifice naturel	naturelle	Gouffre de LAVELANOU n° 2 OU	25	574157	1764866	11303	2008-06-30
LROAA0010638	orifice naturel	naturelle	Caugno d'EN PERO	25	576311	1763798	11303	2008-06-30
LROAA0010639	orifice naturel	naturelle	Résurgence des Galets	25	576331	1763999	11303	2008-06-30
LROAA0010640	orifice naturel	naturelle	Barrenc des CHANDELIERS n° 2 suite du n° 1	25	573977	1765993	11303	2008-06-30
LROAA0010641	orifice naturel	naturelle	Barrenc des CHANDELIERS n° 1	25	573977	1765963	11303	2008-06-30
LROAA0010642	orifice naturel	naturelle	Gouffre des CHANDELIERS n° 3	25	573967	1766053	11303	2008-06-30
LROAA0010643	orifice naturel	naturelle	Trou des CHANDELIERS n° 4	25	573947	1766093	11303	2008-06-30
LROAA0010644	orifice naturel	naturelle	Faille des CHANDELIERS n° 5	25	574007	1766043	11303	2008-06-30
LROAA0010645	orifice naturel	naturelle	Trou des CHANDELIERS n° 7	25	573977	1766013	11303	2008-06-30
LROAA0010646	orifice naturel	naturelle	Barrenc des ASTIGNOUS	25	575475	1763398	11303	2008-06-30
LROAA0010647	orifice naturel	naturelle	Grotte de la SUSADA n° 3	25	577028	1764389	11303	2008-06-30
LROAA0010648	orifice naturel	naturelle	Trou de LAVELANOU n° 29	25	574117	1764640	11303	2008-06-30
LROAA0010649	orifice naturel	naturelle	Barrenc de LAVELANOU n° 3	25	574287	1764220	11303	2008-06-30
LROAA0010650	orifice naturel	naturelle	Trou de la CHAPELLE	25	576467	1768398	11303	2008-06-30
LROAA0010651	orifice naturel	naturelle	Trou : des ARMES ou de la BOUICHE	25	576467	1768398	11303	2008-06-30
LROAA0010652	orifice naturel	naturelle	Grotte de la DALLE	25	573947	1766093	11303	2008-06-30
LROAA0010653	orifice naturel	naturelle	Trou des CHANDELIERS n° 8	25	573967	1765993	11303	2008-06-30
LROAA0010654	orifice naturel	naturelle	Trou des CHANDELIERS n° 9	25	573972	1766053	11303	2008-06-30
LROAA0010655	orifice naturel	naturelle	Faille des CHANDELIERS n° 6	25	573997	1765753	11303	2008-06-30
LROAA0010656	orifice naturel	naturelle	Faille des CHANDELIERS n° 10	25	574017	1765893	11303	2008-06-30
LROAA0010657	orifice naturel	naturelle	Trou des CHANDELIERS n° 11	25	573922	1765643	11303	2008-06-30
LROAA0010658	orifice naturel	naturelle	Trou des CHANDELIERS n° 12	25	573937	1766114	11303	2008-06-30
LROAA0010659	orifice naturel	naturelle	Grande Faille des ROCHES BLANCHES	25	573977	1765943	11303	2008-06-30
LROAA0010660	orifice naturel	naturelle	Barrenc du SARRAT de	25	573987	1764089	11303	2008-06-30

			L'ETREUIL n° 1					
LROAA0010661	orifice naturel	naturelle	Trou du SARRAT de L'ETREUIL n° 2	25	573997	1764079	11303	2008-06-30
LROAA0010662	orifice naturel	naturelle	Boyau d'EN - TROUITO n° 1	25	575700	1764089	11303	2008-06-30
LROAA0010663	orifice naturel	naturelle	Barrenc du SARRAT des LOUPS n° 4	25	573696	1764841	11303	2008-06-30
LROAA0010664	orifice naturel	naturelle	Trou de LAVELANOU n° 4	25	574207	1764099	11303	2008-06-30
LROAA0010665	orifice naturel	naturelle	Trou de LAVELANOU n° 6	25	574127	1764761	11303	2008-06-30
LROAA0010666	orifice naturel	naturelle	Trou de LAVELANOU n° 7	25	574127	1764761	11303	2008-06-30
LROAA0010667	orifice naturel	naturelle	Trou de LAVELANOU n° 8	25	574202	1764721	11303	2008-06-30
LROAA0010668	orifice naturel	naturelle	Trou de LAVELANOU n° 9	25	574077	1764500	11303	2008-06-30
LROAA0010669	orifice naturel	naturelle	Trou de LAVELANOU n° 10	25	574207	1764681	11303	2008-06-30
LROAA0010670	orifice naturel	naturelle	Trou de LAVELANOU n° 11	25	574868	1764700	11303	2008-06-30
LROAA0010671	orifice naturel	naturelle	Trou de LAVELANOU n° 12	25	574868	1764700	11303	2008-06-30
LROAA0010672	orifice naturel	naturelle	Trou de LAVELANOU n° 13	25	574868	1764700	11303	2008-06-30
LROAA0010673	orifice naturel	naturelle	Trou de LAVELANOU n° 14	25	574167	1764706	11303	2008-06-30
LROAA0010674	orifice naturel	naturelle	Trou de LAVELANOU n° 15	25	573906	1764360	11303	2008-06-30
LROAA0010675	orifice naturel	naturelle	Trou de LAVELANOU n° 16	25	573806	1764370	11303	2008-06-30
LROAA0010676	orifice naturel	naturelle	Trou de LAVELANOU n° 17	25	574037	1764520	11303	2008-06-30
LROAA0010677	orifice naturel	naturelle	Trou de LAVELANOU n° 18	25	574097	1764505	11303	2008-06-30
LROAA0010678	orifice naturel	naturelle	Trou de LAVELANOU n° 19	25	574197	1764831	11303	2008-06-30
LROAA0010679	orifice naturel	naturelle	Trou de LAVELANOU n° 21	25	574332	1764240	11303	2008-06-30
LROAA0010680	orifice naturel	naturelle	Trou de LAVELANOU n° 20	25	574332	1764240	11303	2008-06-30
LROAA0010681	orifice naturel	naturelle	Trou de LAVELANOU n° 22	25	574327	1764240	11303	2008-06-30
LROAA0010682	orifice naturel	naturelle	Trou de LAVELANOU n° 23	25	574327	1764190	11303	2008-06-30
LROAA0010683	orifice naturel	naturelle	Trou de LAVELANOU n° 24	25	574157	1764761	11303	2008-06-30
LROAA0010684	orifice naturel	naturelle	Grotte de l'EMETTEUR, SARRAT DEL MIEG n° 1	25	576301	1763848	11303	2008-06-30
LROAA0010685	orifice naturel	naturelle	SARRAT DEL MIEG n° 2	25	576301	1763939	11303	2008-06-30
LROAA0010686	orifice naturel	naturelle	SARRAT DEL MIEG n° 3	25	576301	1763929	11303	2008-06-30
LROAA0010687	orifice naturel	naturelle	Grotte de la SUSADA n° 1	25	577073	1764460	11303	2008-06-30
LROAA0010688	orifice naturel	naturelle	Grotte de la SUSADA n° 2	25	577043	1764415	11303	2008-06-30
LROAA0010689	orifice naturel	naturelle	Trou de MOUICHE	25	575275	1768824	11303	2008-06-30
LROAA0010690	orifice naturel	naturelle	SC n° 1 Sarrat des Cabiroles	25	570514	1765493	11303	2008-06-30
LROAA0010691	orifice naturel	naturelle	SC n° 2 SARRAT des CABIROLES	25	570730	1765543	11303	2008-06-30
LROAA0010692	orifice naturel	naturelle	SC n° 3 SARRAT des CABIROLES	25	570830	1765633	11303	2008-06-30
LROAA0010693	orifice naturel	naturelle	SC n° 4 SARRAT des CABIROLES	25	570815	1765693	11303	2008-06-30

LROAA0010694	orifice naturel	naturelle	SC n° 5 SARRAT des CABIROLES	25	570830	1765733	11303	2008-06-30
LROAA0010695	orifice naturel	naturelle	Trous n° 1 TUNNEL de LESCALE	25	575620	1764510	11303	2008-06-30
LROAA0010696	orifice naturel	naturelle	Trous n° 2 TUNNEL de LESCALE	25	575620	1764510	11303	2008-06-30
LROAA0010697	orifice naturel	naturelle	Trou de LAVELANOU n° 25	25	574197	1764801	11303	2008-06-30
LROAA0010698	orifice naturel	naturelle	Trou de LAVELANOU n° 26	25	574157	1764801	11303	2008-06-30
LROAA0010699	orifice naturel	naturelle	Trou de la BARRECADE n° 1	25	575099	1764199	11303	2008-06-30
LROAA0010700	orifice naturel	naturelle	Trou de la BARRECADE n° 2	25	575109	1764239	11303	2008-06-30
LROAA0010701	orifice naturel	naturelle	Event des GRAVIERS	0	576352	1768648	11303	2008-06-30
LROAA0010702	orifice naturel	naturelle	Grotte de la PIERRE - LYS	25	589127	1759313	11306	2008-06-30
LROAA0010703	orifice naturel	naturelle	Grotte du ROC de las BROUYERES	0	586973	1758426	11306	2008-06-30
LROAA0010704	orifice naturel	naturelle	Aven du PRAT DEL BEDELH	25	584007	1759503	11306	2008-06-30
LROAA0010705	orifice naturel	naturelle	Aven des ROQUES BLANQUES	25	584758	1759804	11306	2008-06-30
LROAA0010706	orifice naturel	naturelle	Aven de la SOUCHE	25	584518	1759604	11306	2008-06-30
LROAA0010707	orifice naturel	naturelle	LR 1 (La Rébouillère n° 1, trou de la)	25	584307	1760019	11306	2008-06-30
LROAA0010708	orifice naturel	naturelle	LR 2 (La Rébouillère n° 2)	25	584718	1759628	11306	2008-06-30
LROAA0010709	orifice naturel	naturelle	Gouffre de l'ARTIGUE DES TIESTARS n° 1	25	583836	1759809	11306	2008-06-30
LROAA0010710	orifice naturel	naturelle	Gouffre de l'ARTIGUE DES TIESTARS n° 2	25	583836	1759799	11306	2008-06-30
LROAA0010711	orifice naturel	naturelle	Gouffre de l'ARTIGUE DES TIESTARS n° 3	25	583846	1759799	11306	2008-06-30
LROAA0010712	orifice naturel	naturelle	Gouffre de l'ARTIGUE DES TIESTARS n° 4	25	583846	1759809	11306	2008-06-30
LROAA0010713	orifice naturel	naturelle	Barrenc de LAS BOUYCHAS n° 1	0	586973	1758426	11306	2008-06-30
LROAA0010714	orifice naturel	naturelle	Trou de LAS BOUYCHAS n° 2	0	586973	1758426	11306	2008-06-30
LROAA0010715	orifice naturel	naturelle	Trous de LAS BOUYCHAS n° 3 et n° 4	0	586973	1758426	11306	2008-06-30
LROAA0010716	orifice naturel	naturelle	Doline-Gouffre de LAS BOUYCHAS n° 6	25	586983	1759378	11306	2008-06-30
LROAA0010717	orifice naturel	naturelle	Aven de la ROUE CREUVEE	25	586572	1758250	11306	2008-06-30
LROAA0010718	orifice naturel	naturelle	Aven du Pradel d'AMONT	0	586973	1758426	11306	2008-06-30
LROAA0010719	orifice naturel	naturelle	Aven du Pradel del MITG	0	586973	1758426	11306	2008-06-30
LROAA0010720	orifice naturel	naturelle	Aven du Pradel d'AVAL	0	586973	1758426	11306	2008-06-30
LROAA0010721	orifice naturel	naturelle	LC 3 Trou DE LAS COURTILLAS n° 3	0	586973	1758426	11306	2008-06-30
LROAA0010722	orifice naturel	naturelle	LC 4 AVEN DE LAS COURTILLAS n° 4	0	586973	1758426	11306	2008-06-30
LROAA0010723	orifice naturel	naturelle	LC 5 (LAS COURTILLAS)	0	586973	1758426	11306	2008-06-30
LROAA0010724	orifice naturel	naturelle	LC 6 (LAS COURTILLAS)	0	586973	1758426	11306	2008-06-30
LROAA0010725	orifice naturel	naturelle	LC 7 (LAS COURTILLAS)	0	586973	1758426	11306	2008-06-30
LROAA0010726	orifice naturel	naturelle	LC 8	0	586973	1758426	11306	2008-06-30
LROAA0010727	orifice naturel	naturelle	LC 9	0	586973	1758426	11306	2008-06-30
LROAA0010728	orifice naturel	naturelle	LC 10 BARRENC DE LAS COURTILLAS n° 10	25	587875	1759265	11306	2008-06-30

LROAA0010729	orifice naturel	naturelle	LC 11 TROU DE LAS COURTILLAS n° 11	0	586973	1758426	11306	2008-06-30
LROAA0010730	orifice naturel	naturelle	LC 13 Aven DE LAS COURTILLAS n° 13	0	586973	1758426	11306	2008-06-30
LROAA0010731	orifice naturel	naturelle	LC 14 Trou DE LAS COURTILLAS n° 14	0	586973	1758426	11306	2008-06-30
LROAA0010732	orifice naturel	naturelle	LC 15 Trou DE LAS COURTILLAS n° 15	0	586973	1758426	11306	2008-06-30
LROAA0010733	orifice naturel	naturelle	LC 16 Trou DE LAS COURTILLAS n° 16	0	586973	1758426	11306	2008-06-30
LROAA0010734	orifice naturel	naturelle	LC 17 Trou DE LAS COURTILLAS n° 17	0	586973	1758426	11306	2008-06-30
LROAA0010735	orifice naturel	naturelle	LC 17 bis Trou DE LAS COURTILLAS n° 17	0	586973	1758426	11306	2008-06-30
LROAA0010736	orifice naturel	naturelle	LC 18 Trou DE LAS COURTILLAS n° 18	0	586973	1758426	11306	2008-06-30
LROAA0010737	orifice naturel	naturelle	LC 19 Trou DE LAS COURTILLAS n° 19	25	588125	1759378	11306	2008-06-30
LROAA0010738	orifice naturel	naturelle	LC 19 Trou DE LAS COURTILLAS	0	586973	1758426	11306	2008-06-30
LROAA0010739	orifice naturel	naturelle	SE 1 Aven de la SERRE n° 1	0	586973	1758426	11306	2008-06-30
LROAA0010740	orifice naturel	naturelle	SE 2 Aven de la SERRE n° 2	0	586973	1758426	11306	2008-06-30
LROAA0010741	orifice naturel	naturelle	SE 3 Aven de la SERRE n° 3	0	586973	1758426	11306	2008-06-30
LROAA0010742	orifice naturel	naturelle	SE 4 Aven de la SERRE n° 4	0	586973	1758426	11306	2008-06-30
LROAA0010743	orifice naturel	naturelle	SE 4 bis Aven de la SERRE n° 4	0	586973	1758426	11306	2008-06-30
LROAA0010744	orifice naturel	naturelle	SE6 Aven de la SERRE n° 6	0	586973	1758426	11306	2008-06-30
LROAA0010745	orifice naturel	naturelle	SE7 Aven de la SERRE n° 7	0	586973	1758426	11306	2008-06-30
LROAA0010746	orifice naturel	naturelle	SE11 Aven de la SERRE n° 11	0	586973	1758426	11306	2008-06-30
LROAA0010747	orifice naturel	naturelle	SE12 Trou de la SERRE n° 12	0	586973	1758426	11306	2008-06-30
LROAA0010748	orifice naturel	naturelle	B 3 (Trou de la SERRE B 3)	0	586973	1758426	11306	2008-06-30
LROAA0010749	orifice naturel	naturelle	SE 17 Trou de la SERRE n° 17	0	586973	1758426	11306	2008-06-30
LROAA0010750	orifice naturel	naturelle	SE 18 Trou de la SERRE n° 18	0	586973	1758426	11306	2008-06-30
LROAA0010751	orifice naturel	naturelle	B1 (La Serre)	0	586973	1758426	11306	2008-06-30
LROAA0010752	orifice naturel	naturelle	Aven du Coulis (Zone de la Serre)	0	586973	1758426	11306	2008-06-30
LROAA0010753	orifice naturel	naturelle	LB 8 (Gouffre de las BOUYCHAS n° 8)	25	586973	1759408	11306	2008-06-30
LROAA0010754	orifice naturel	naturelle	Cavité de Rennes-le-Château	0	593787	1769348	11309	2008-06-30
LROAA0010755	orifice naturel	naturelle	Aven des CAPARRUTS	25	593933	1767429	11309	2008-06-30
LROAA0010756	orifice naturel	naturelle	Grotte du Carla (plongée)	25	594784	1767304	11309	2008-06-30
LROAA0010757	orifice naturel	naturelle	Aven du MAQUIS	25	594028	1767374	11309	2008-06-30
LROAA0010758	orifice naturel	naturelle	RC 1	25	593337	1768997	11309	2008-06-30
LROAA0010759	orifice naturel	naturelle	RC 2	25	593367	1768992	11309	2008-06-30
LROAA0010760	orifice naturel	naturelle	RC 3	25	593241	1769027	11309	2008-06-30
LROAA0010761	orifice naturel	naturelle	RC 4	25	593412	1768927	11309	2008-06-30
LROAA0010762	orifice naturel	naturelle	RC 5 Grotte des BALS	25	593552	1768356	11309	2008-06-30
LROAA0010763	orifice naturel	naturelle	RC 6	25	593522	1768346	11309	2008-06-30

LROAA0010764	orifice naturel	naturelle	RC 7	25	593211	1768386	11309	2008-06-30
LROAA0010765	orifice naturel	naturelle	Grotte de BEZIS	25	601503	1770069	11310	2008-06-30
LROAA0010766	orifice naturel	naturelle	Grotte de la CAUNO 1	25	602715	1769899	11310	2008-06-30
LROAA0010767	orifice naturel	naturelle	Grotte de la CAUNO 2	25	602736	1769929	11310	2008-06-30
LROAA0010768	orifice naturel	naturelle	Grotte de l'HOMME-MORT	25	572229	1767081	11316	2008-06-30
LROAA0010769	orifice naturel	naturelle	Petite Grotte de l'HOMME-MORT	25	572229	1767081	11316	2008-06-30
LROAA0010770	orifice naturel	naturelle	Diaclase verticale de l'HOMME-MORT	25	572193	1767026	11316	2008-06-30
LROAA0010771	orifice naturel	naturelle	La Faille de l'HOMME-MORT	25	572244	1766986	11316	2008-06-30
LROAA0010772	orifice naturel	naturelle	Laminoir de l'HOMME - MORT	25	572224	1767006	11316	2008-06-30
LROAA0010773	orifice naturel	naturelle	Grotte des MOUSTIQUES de l'HOMME-MORT	25	572244	1766986	11316	2008-06-30
LROAA0010774	orifice naturel	naturelle	Barrenc de l'HOMME-MORT	25	572244	1766935	11316	2008-06-30
LROAA0010775	orifice naturel	naturelle	Couloir du COURT-CIRCUIT	25	572244	1766946	11316	2008-06-30
LROAA0010776	orifice naturel	naturelle	Barrenc de la GRENOUILLE	25	573165	1764520	11316	2008-06-30
LROAA0010777	orifice naturel	naturelle	Grotte du CLOS de CONQUIS	25	573566	1765983	11316	2008-06-30
LROAA0010778	orifice naturel	naturelle	Barrenc de COUMOUNBEL ou de FONTRouGE	25	572905	1764801	11316	2008-06-30
LROAA0010779	orifice naturel	naturelle	Grotte du REC de TIROMAL-TENS	25	572284	1770813	11316	2008-06-30
LROAA0010780	orifice naturel	naturelle	Gouffre du ROND-POINT	25	573406	1766018	11316	2008-06-30
LROAA0010781	orifice naturel	naturelle	Trou du ROUSILLOU	25	571512	1764816	11316	2008-06-30
LROAA0010782	orifice naturel	naturelle	Grotte du SARRAT de la CADETTE n° 1	25	572183	1766966	11316	2008-06-30
LROAA0010783	orifice naturel	naturelle	Grotte du SARRAT de la CATETE n° 2	25	571793	1766720	11316	2008-06-30
LROAA0010784	orifice naturel	naturelle	Trou du SARRAT de la CATETE n° 3	25	571983	1766946	11316	2008-06-30
LROAA0010785	orifice naturel	naturelle	Trou du SARRAT de la CATETE n° 4	25	571913	1766986	11316	2008-06-30
LROAA0010786	orifice naturel	naturelle	Grotte du SARRAT de la CATETE n° 5	25	571818	1766896	11316	2008-06-30
LROAA0010787	orifice naturel	naturelle	Barrenc du SARRAT de la CATETE n° 6	25	571717	1766835	11316	2008-06-30
LROAA0010788	orifice naturel	naturelle	SARRAT DU ROUYRE n° 1 (Aven du)	25	572794	1765497	11316	2008-06-30
LROAA0010789	orifice naturel	naturelle	SARRAT du ROUYRE n° 2 S.C.ARIZE (Trou du)	25	572845	1765643	11316	2008-06-30
LROAA0010790	orifice naturel	naturelle	SARRAT du ROUYRE n° 3 (Trou du)	25	572744	1765102	11316	2008-06-30
LROAA0010791	orifice naturel	naturelle	SARRAT du ROUYRE n° 4 (Trou du)	25	572754	1765072	11316	2008-06-30
LROAA0010792	orifice naturel	naturelle	SARRAT du ROUYRE n° 5 (Trou du)	25	572754	1764751	11316	2008-06-30
LROAA0010793	orifice naturel	naturelle	SARRAT du ROUYRE n° 7	25	573456	1765312	11316	2008-06-30
LROAA0010794	orifice naturel	naturelle	SARRAT du ROUYRE n° 8 (Aven du)	25	572784	1764881	11316	2008-06-30
LROAA0010795	orifice naturel	naturelle	SARRAT du ROUYRE n° 9	25	573396	1765342	11316	2008-06-30
LROAA0010796	orifice naturel	naturelle	SARRAT du ROUYRE n° 12 (SR n° 12)	25	573476	1765793	11316	2008-06-30

LROAA0010797	orifice naturel	naturelle	BAC de la FREYCHENOUE n° 1 (Trou du)	25	572569	1766219	11316	2008-06-30
LROAA0010798	orifice naturel	naturelle	BAC de la FREYCHENOUE n° 2(Trou du)	25	572594	1766254	11316	2008-06-30
LROAA0010799	orifice naturel	naturelle	BAC de la FREYCHENOUE n° 3 (Aven du)	25	572644	1766254	11316	2008-06-30
LROAA0010800	orifice naturel	naturelle	BAC de la FREYCHENOUE n° 4 (Aven du)	25	572654	1766274	11316	2008-06-30
LROAA0010801	orifice naturel	naturelle	BAC de la FREYCHENOUE n° 5 (Aven du)	25	572654	1766314	11316	2008-06-30
LROAA0010802	orifice naturel	naturelle	BAC de la FREYCHENOUE n° 6 (Trou du)	25	572604	1766274	11316	2008-06-30
LROAA0010803	orifice naturel	naturelle	BAC de la FREYCHENOUE n° 7 (Aven du)	25	572604	1766274	11316	2008-06-30
LROAA0010804	orifice naturel	naturelle	BAC de la FREYCHENOUE n° 8 (Aven du)	25	572604	1766274	11316	2008-06-30
LROAA0010805	orifice naturel	naturelle	BAC de la FREYCHENOUE n° 9(Aven du)	25	572694	1766304	11316	2008-06-30
LROAA0010806	orifice naturel	naturelle	BAC de la FREYCHENOUE n° 10 (Aven du)	25	572644	1766254	11316	2008-06-30
LROAA0010807	orifice naturel	naturelle	BAC de la FREYCHENOUE n° 11 (Aven du)	25	572664	1766354	11316	2008-06-30
LROAA0010808	orifice naturel	naturelle	BAC de la FREYCHENOUE n° 13 (Trou du)	25	572649	1766119	11316	2008-06-30
LROAA0010809	orifice naturel	naturelle	BAC de la FREYCHENOUE n° 14 (Trou du)	25	572785	1765984	11316	2008-06-30
LROAA0010810	orifice naturel	naturelle	BAC de la FREYCHENOUE n° 15(Trou du)	25	572875	1766049	11316	2008-06-30
LROAA0010811	orifice naturel	naturelle	Aven du BAC de la FREYCHENOUE n° 19	25	572604	1766274	11316	2008-06-30
LROAA0010812	orifice naturel	naturelle	BAC de la FREYCHENOUE n° 20 (Trou)	25	572604	1766219	11316	2008-06-30
LROAA0010813	orifice naturel	naturelle	Sarrat du PUY des VACHES n° 1 (Barrenc)	25	571311	1764591	11316	2008-06-30
LROAA0010814	orifice naturel	naturelle	Sarrat du PUY des VACHES n° 8 (trou)	25	571301	1764781	11316	2008-06-30
LROAA0010815	orifice naturel	naturelle	Sarrat du PUY des VACHES n° 2 (trou)	25	571291	1764626	11316	2008-06-30
LROAA0010816	orifice naturel	naturelle	Sarrat du PUY des VACHES n° 3 (Trou)	25	571281	1764601	11316	2008-06-30
LROAA0010817	orifice naturel	naturelle	Sarrat du PUY des VACHES n° 4 (Barrenc)	25	571151	1764491	11316	2008-06-30
LROAA0010818	orifice naturel	naturelle	Sarrat du PUY des VACHES n° 5 (Barrenc)	25	571166	1764481	11316	2008-06-30
LROAA0010819	orifice naturel	naturelle	Sarrat du PUY des VACHES n° 6 (trou)	25	571141	1764566	11316	2008-06-30
LROAA0010820	orifice naturel	naturelle	Sarrat du PUY des VACHES n° 12 (trou)	25	571131	1764340	11316	2008-06-30
LROAA0010821	orifice naturel	naturelle	Sarrat du PUY des	25	571131	1764366	11316	2008-06-30

			VACHES n° 13 (trou)					
LROAA0010822	orifice naturel	naturelle	Sarrat du PUY des VACHES n° 14 (Trou)	25	571116	1764391	11316	2008-06-30
LROAA0010823	orifice naturel	naturelle	Sarrat du PUY des VACHES n° 15 (Trou)	25	571121	1764391	11316	2008-06-30
LROAA0010824	orifice naturel	naturelle	Forêt de Ste-Colombe n° 1 (Trou)	25	572524	1765312	11316	2008-06-30
LROAA0010825	orifice naturel	naturelle	Forêt de Ste-Colombe n° 1bis (Trou)	25	572013	1764511	11316	2008-06-30
LROAA0010826	orifice naturel	naturelle	Forêt de Ste-Colombe n° 2 (Trou)	25	572003	1764501	11316	2008-06-30
LROAA0010827	orifice naturel	naturelle	Forêt de Ste-Colombe n° 3 (Trou)	25	571983	1764481	11316	2008-06-30
LROAA0010828	orifice naturel	naturelle	Forêt de Ste-Colombe n° 4 (Trou)	25	571972	1764491	11316	2008-06-30
LROAA0010829	orifice naturel	naturelle	Forêt de Ste-Colombe n° 5 (Trou)	25	572143	1764731	11316	2008-06-30
LROAA0010830	orifice naturel	naturelle	Forêt de Ste-Colombe n° 6 (Trou)	25	572173	1764751	11316	2008-06-30
LROAA0010831	orifice naturel	naturelle	Forêt de Ste-Colombe n° 7(Trou)	25	572544	1765493	11316	2008-06-30
LROAA0010832	orifice naturel	naturelle	Forêt de Ste-Colombe n° 8 (Trou)	25	571962	1764561	11316	2008-06-30
LROAA0010833	orifice naturel	naturelle	Forêt de Ste-Colombe n° 9 (Trou)	25	571973	1764571	11316	2008-06-30
LROAA0010834	orifice naturel	naturelle	Forêt de Ste-Colombe n° 10 (Trou)	25	571992	1764561	11316	2008-06-30
LROAA0010835	orifice naturel	naturelle	Forêt de Ste-Colombe n° 11 (Trou)	25	572013	1764621	11316	2008-06-30
LROAA0010836	orifice naturel	naturelle	Forêt de Ste-Colombe n° 12 (Trou)	25	572013	1764611	11316	2008-06-30
LROAA0010837	orifice naturel	naturelle	Forêt de Ste-Colombe n° 13 (Trou)	25	572013	1764601	11316	2008-06-30
LROAA0010838	orifice naturel	naturelle	Forêt de Ste-Colombe n° 14 (Trou)	25	572023	1764551	11316	2008-06-30
LROAA0010839	orifice naturel	naturelle	Forêt de Ste-Colombe n° 15 (Trou)	25	572013	1764551	11316	2008-06-30
LROAA0010840	orifice naturel	naturelle	Forêt de Ste-Colombe n° 16 (Trou)	25	571953	1764541	11316	2008-06-30
LROAA0010841	orifice naturel	naturelle	Forêt de Ste-Colombe n° 18 (Trou)	25	572153	1764851	11316	2008-06-30
LROAA0010842	orifice naturel	naturelle	Forêt de Ste-Colombe n° 19 (Trou)	25	572343	1765122	11316	2008-06-30
LROAA0010843	orifice naturel	naturelle	Forêt de Ste-Colombe n° 20 (Trou)	25	572181	1764816	11316	2008-06-30
LROAA0010844	orifice naturel	naturelle	Forêt de Ste-Colombe n° 21 (Trou)	25	572180	1764816	11316	2008-06-30
LROAA0010845	orifice naturel	naturelle	Forêt de Ste-Colombe n° 22 (Trou)	25	572143	1764891	11316	2008-06-30
LROAA0010846	orifice naturel	naturelle	Forêt de Ste-Colombe n° 23 (Trou)	25	572143	1764896	11316	2008-06-30
LROAA0010847	orifice naturel	naturelle	Forêt de Ste-Colombe n° 27 (Trou)	25	572544	1765317	11316	2008-06-30
LROAA0010848	orifice naturel	naturelle	BOIS du CLOS n° 1 (Trou du)	25	571762	1765413	11316	2008-06-30
LROAA0010849	orifice naturel	naturelle	BOIS du CLOS n° 2 (Trou du)	25	571792	1765402	11316	2008-06-30
LROAA0010850	orifice naturel	naturelle	FONTROUGE n° 1 (Trou de)	25	572975	1764611	11316	2008-06-30
LROAA0010851	orifice naturel	naturelle	FONTROUGE n° 4 (Trou de)	25	573195	1764440	11316	2008-06-30
LROAA0010852	orifice naturel	naturelle	Gouffre de Tougno n° 2 085	25	572343	1764541	11316	2008-06-30

LROAA0010853	orifice naturel	naturelle	VAPEUR (Trou de la)	25	572123	1764761	11316	2008-06-30
LROAA0010854	orifice naturel	naturelle	ROQUE BLANQUE (Barrenc de)	25	571166	1765343	11316	2008-06-30
LROAA0010855	orifice naturel	naturelle	FONT DEL BEIRE (Perte de)	25	571782	1764481	11316	2008-06-30
LROAA0010856	orifice naturel	naturelle	TOUGNOU (Trou n° 1)	25	572423	1764450	11316	2008-06-30
LROAA0010857	orifice naturel	naturelle	RACINE (Trou de la) ou Pas d'En Germa n° 1	25	572744	1764440	11316	2008-06-30
LROAA0010858	orifice naturel	naturelle	SARRAT DE L'AGRE n° 1 (Trou du)	25	571371	1764340	11316	2008-06-30
LROAA0010859	orifice naturel	naturelle	SARRAT des LOUPS n° 2 (Trou du)	25	573426	1764500	11316	2008-06-30
LROAA0010860	orifice naturel	naturelle	Aven GRAS	25	571482	1764791	11316	2008-06-30
LROAA0010861	orifice naturel	naturelle	SARRAT DU ROUYRE n° 16 (Gouffre)	25	572604	1764741	11316	2008-06-30
LROAA0010862	orifice naturel	naturelle	SARRAT DU ROUYRE n° 10.	25	573386	1765342	11316	2008-06-30
LROAA0010863	orifice naturel	naturelle	SARRAT DU ROUYRE n° 14 (Gouffre du)	25	573295	1765467	11316	2008-06-30
LROAA0010864	orifice naturel	naturelle	Ste COLOMBE n° 28 (SC28)	25	572083	1765022	11316	2008-06-30
LROAA0010865	orifice naturel	naturelle	Jean PETE n° 1 (Aven)	25	571492	1765002	11316	2008-06-30
LROAA0010866	orifice naturel	naturelle	Jean PETE n° 2 (Aven de)	25	571442	1764901	11316	2008-06-30
LROAA0010867	orifice naturel	naturelle	SARRAT du PUY des VACHES n° 9	25	571331	1764771	11316	2008-06-30
LROAA0010868	orifice naturel	naturelle	SARRAT du PUY des VACHES n° 20	25	571291	1764641	11316	2008-06-30
LROAA0010869	orifice naturel	naturelle	SARRAT du PUY des VACHES n° 21	25	571281	1764821	11316	2008-06-30
LROAA0010870	orifice naturel	naturelle	SARRAT du PUY des VACHES n° 22	25	571341	1764671	11316	2008-06-30
LROAA0010871	orifice naturel	naturelle	SARRAT du ROUYRE n° 6 (Trou du)	25	572604	1765032	11316	2008-06-30
LROAA0010872	orifice naturel	naturelle	BAC DE LA FREYCHENOUE n° 22	25	572754	1765994	11316	2008-06-30
LROAA0010873	orifice naturel	naturelle	SAINTE COLOMBE n° 24	25	572484	1765302	11316	2008-06-30
LROAA0010874	orifice naturel	naturelle	Grotte du MAQUIS	25	573476	1765743	11316	2008-06-30
LROAA0010875	orifice naturel	naturelle	SOULA des MUNES (Boyau exurgence du)	25	587474	1756592	11317	2008-06-30
LROAA0010876	orifice naturel	naturelle	SOULA des MUNES n° 1 (Grotte du)	25	587544	1756572	11317	2008-06-30
LROAA0010877	orifice naturel	naturelle	B.2 BAUTES n° 2	25	578575	1756563	11317	2008-06-30
LROAA0010878	orifice naturel	naturelle	EN PASCAL (Barrenc d')	25	572022	1763118	11320	2008-06-30
LROAA0010879	orifice naturel	naturelle	CLOS de COUMEFROIDE (barrenc du)	25	573025	1763899	11320	2008-06-30
LROAA0010880	orifice naturel	naturelle	MAISON FORESTIERE (Aven de la)	25	571391	1763409	11320	2008-06-30
LROAA0010881	orifice naturel	naturelle	REC de FOUNTOUDOURNOU	25	573405	1764200	11320	2008-06-30
LROAA0010882	orifice naturel	naturelle	COUMEFROIDE n° 1 (Gouffre de)	25	572934	1763929	11320	2008-06-30
LROAA0010883	orifice naturel	naturelle	COUMEFROIDE n° 2 (Barrenc de)	25	572904	1763929	11320	2008-06-30
LROAA0010884	orifice naturel	naturelle	COUMEFROIDE n° 3 (Barrenc de)	25	573004	1763939	11320	2008-06-30
LROAA0010885	orifice naturel	naturelle	COUMEFROIDE n° 5 (Barrenc de)	25	572894	1763839	11320	2008-06-30
LROAA0010886	orifice naturel	naturelle	COUMEFROIDE n° 6 (Barrenc de)	25	572894	1763824	11320	2008-06-30

LROAA0010887	orifice naturel	naturelle	COUMEFROIDE n° 9, Trou de	25	572794	1763739	11320	2008-06-30
LROAA0010888	orifice naturel	naturelle	COUMEFROIDE n° 13 (Trou de)	25	573115	1764110	11320	2008-06-30
LROAA0010889	orifice naturel	naturelle	BARRACOU (Barrenc du)	25	570138	1761084	11320	2008-06-30
LROAA0010890	orifice naturel	naturelle	CLOT D'EN HAUT n° 1 Barrenc du	25	573505	1763478	11320	2008-06-30
LROAA0010891	orifice naturel	naturelle	ZONE du CLOT D'EN HAUT n° 2	0	572041	1757426	11320	2008-06-30
LROAA0010892	orifice naturel	naturelle	PAS D'EN GERMA (Trou du)	25	572824	1764320	11320	2008-06-30
LROAA0010893	orifice naturel	naturelle	FALAISE DE ROQUEFEUIL - Faille de la -	25	572442	1757401	11320	2008-06-30
LROAA0010894	orifice naturel	naturelle	CABANES, (Trou des)	25	572062	1763238	11320	2008-06-30
LROAA0010895	orifice naturel	naturelle	GOUFFRE DU BARBU	25	573370	1762752	11320	2008-06-30
LROAA0010896	orifice naturel	naturelle	Aven GERARD	25	575349	1763137	11320	2008-06-30
LROAA0010897	orifice naturel	naturelle	BONNE CONDUITE (Aven de la)	25	589317	1751446	11321	2008-06-30
LROAA0010898	orifice naturel	naturelle	Aven des ENCANTADOS	25	589728	1748625	11321	2008-06-30
LROAA0010899	orifice naturel	naturelle	Barran de la Serre de Roquefort 1994-1997	25	647470	1773223	11322	2008-06-30
LROAA0010900	orifice naturel	naturelle	Aven de la GRANDE COMBE 1980	25	647615	1773504	11322	2008-06-30
LROAA0010901	orifice naturel	naturelle	Barrenc de SAINT CLEMENT 1996	25	646841	1778924	11322	2008-06-30
LROAA0010902	orifice naturel	naturelle	Aven de ROQUEBESSE	25	648777	1774136	11322	2008-06-30
LROAA0010903	orifice naturel	naturelle	Aven du Plat de la Lause PL 10	25	648225	1774616	11322	2008-06-30
LROAA0010904	orifice naturel	naturelle	Aven du Plat de la Lause PL 2	25	648225	1774616	11322	2008-06-30
LROAA0010905	orifice naturel	naturelle	Aven du Plat de la Lause PL 4	25	648225	1774616	11322	2008-06-30
LROAA0010906	orifice naturel	naturelle	Aven du Plat de la Lause PL 5	25	648225	1774616	11322	2008-06-30
LROAA0010907	orifice naturel	naturelle	Aven du Plat de la Lause PL 6	25	648225	1774616	11322	2008-06-30
LROAA0010908	orifice naturel	naturelle	Aven du Plat de la Lause PL 7	25	648225	1774616	11322	2008-06-30
LROAA0010909	orifice naturel	naturelle	Aven du Plat de la Lause PL 17	25	648225	1774616	11322	2008-06-30
LROAA0010910	orifice naturel	naturelle	Gouffre MARIE	25	644948	1776409	11322	2008-06-30
LROAA0010911	orifice naturel	naturelle	Grotte de VABINA (V5)	25	650099	1774667	11322	2008-06-30
LROAA0010912	orifice naturel	naturelle	Aven de l'OISELEUR	0	650399	1776571	11322	2008-06-30
LROAA0010913	orifice naturel	naturelle	Aven de la TRAVERSE PERDUE	25	649423	1773229	11322	2008-06-30
LROAA0010914	orifice naturel	naturelle	Aven PETIT	25	647214	1772953	11322	2008-06-30
LROAA0010915	orifice naturel	naturelle	Aven JIMMY	25	647986	1773113	11322	2008-06-30
LROAA0010916	orifice naturel	naturelle	PLAT DE FABREGUES (Aven)	25	646030	1776870	11322	2008-06-30
LROAA0010917	orifice naturel	naturelle	PLAT DE FABREGUES PF 6	25	645820	1776539	11322	2008-06-30
LROAA0010918	orifice naturel	naturelle	PLAT DE FABREGUES PF1	0	650399	1776571	11322	2008-06-30
LROAA0010919	orifice naturel	naturelle	PLAT DE FABREGUES n° 1	0	650399	1776571	11322	2008-06-30
LROAA0010920	orifice naturel	naturelle	PLAT DE FABREGUES n° 2	0	650399	1776571	11322	2008-06-30
LROAA0010921	orifice naturel	naturelle	Blague-Nègre 1	25	645720	1775705	11322	2008-06-30

LROAA0010922	orifice naturel	naturelle	Blague-Nègre 2	25	645747	1775744	11322	2008-06-30
LROAA0010923	orifice naturel	naturelle	Trou de la MINE	25	646945	1775928	11322	2008-06-30
LROAA0010924	orifice naturel	naturelle	Aven DESIRE	0	650399	1776571	11322	2008-06-30
LROAA0010925	orifice naturel	naturelle	Aven du Rec Ginestelle	25	646492	1775205	11322	2008-06-30
LROAA0010926	orifice naturel	naturelle	Aven Rémy	25	646211	1776149	11322	2008-06-30
LROAA0010927	orifice naturel	naturelle	Grotte de VABINA (V8) Trou du Figuier	25	649097	1774667	11322	2008-06-30
LROAA0010928	orifice naturel	naturelle	Aven de la Chèvre	25	647114	1772863	11322	2008-06-30
LROAA0010929	orifice naturel	naturelle	Aven MARS	25	645299	1775768	11322	2008-06-30
LROAA0010930	orifice naturel	naturelle	Aven SCA	0	650399	1776571	11322	2008-06-30
LROAA0010931	orifice naturel	naturelle	Aven X	0	650399	1776571	11322	2008-06-30
LROAA0010932	orifice naturel	naturelle	Barrenc de Castel n° 1	0	650399	1776571	11322	2008-06-30
LROAA0010933	orifice naturel	naturelle	Barrenc de Castel n° 2	0	650399	1776571	11322	2008-06-30
LROAA0010934	orifice naturel	naturelle	Aven de l'Anneau	25	646743	1776025	11322	2008-06-30
LROAA0010935	orifice naturel	naturelle	Aven du Démarreur	25	646741	1776304	11322	2008-06-30
LROAA0010936	orifice naturel	naturelle	BN 07	0	650399	1776571	11322	2008-06-30
LROAA0010937	orifice naturel	naturelle	BN 13	25	645859	1776144	11322	2008-06-30
LROAA0010938	orifice naturel	naturelle	BN 14	25	645877	1776179	11322	2008-06-30
LROAA0010939	orifice naturel	naturelle	BN 31	25	645715	1775368	11322	2008-06-30
LROAA0010940	orifice naturel	naturelle	Aven des Aglands	0	650399	1776571	11322	2008-06-30
LROAA0010941	orifice naturel	naturelle	Aven des Compères	0	650399	1776571	11322	2008-06-30
LROAA0010942	orifice naturel	naturelle	Aven des Mutations C4	0	650399	1776571	11322	2008-06-30
LROAA0010943	orifice naturel	naturelle	Aven des Perdreaux	0	650399	1776571	11322	2008-06-30
LROAA0010944	orifice naturel	naturelle	Aven des Corbeaux	0	650399	1776571	11322	2008-06-30
LROAA0010945	orifice naturel	naturelle	C1	0	650399	1776571	11322	2008-06-30
LROAA0010946	orifice naturel	naturelle	Aven C3	0	650399	1776571	11322	2008-06-30
LROAA0010947	orifice naturel	naturelle	C5	0	650399	1776571	11322	2008-06-30
LROAA0010948	orifice naturel	naturelle	JBAB	25	641583	1774776	11322	2008-06-30
LROAA0010949	orifice naturel	naturelle	Perte d'Escane-Cabre	0	650399	1776571	11322	2008-06-30
LROAA0010950	orifice naturel	naturelle	Saxophone	0	650399	1776571	11322	2008-06-30
LROAA0010951	orifice naturel	naturelle	CM 1	25	647395	1775323	11322	2008-06-30
LROAA0010952	orifice naturel	naturelle	CM 2	25	647198	1775322	11322	2008-06-30
LROAA0010953	orifice naturel	naturelle	Cuvée 79	0	650399	1776571	11322	2008-06-30
LROAA0010954	orifice naturel	naturelle	Aven du Jumeau	0	650399	1776571	11322	2008-06-30
LROAA0010955	orifice naturel	naturelle	Aven du Trou du Fion	0	650399	1776571	11322	2008-06-30
LROAA0010956	orifice naturel	naturelle	Aven moins 30	0	650399	1776571	11322	2008-06-30
LROAA0010957	orifice naturel	naturelle	Doline	0	650399	1776571	11322	2008-06-30
LROAA0010958	orifice naturel	naturelle	PF 6	25	646160	1776351	11322	2008-06-30
LROAA0010959	orifice naturel	naturelle	PF 17	0	650399	1776571	11322	2008-06-30
LROAA0010960	orifice naturel	naturelle	PF 20	0	650399	1776571	11322	2008-06-30
LROAA0010961	orifice naturel	naturelle	Aven du Poignet	25	647031	1776870	11322	2008-06-30
LROAA0010962	orifice naturel	naturelle	Roc d'Infitou	0	650399	1776571	11322	2008-06-30
LROAA0010963	orifice naturel	naturelle	Traverse du Furet	0	650399	1776571	11322	2008-06-30
LROAA0010964	orifice naturel	naturelle	Trou chaud	0	650399	1776571	11322	2008-06-30
LROAA0010965	orifice naturel	naturelle	Aven des Courtalisse	0	650399	1776571	11322	2008-06-30
LROAA0010966	orifice naturel	naturelle	Aven de Naubary 1	25	647395	1775268	11322	2008-06-30
LROAA0010967	orifice naturel	naturelle	Aven de Naubary 2	25	647198	1775322	11322	2008-06-30

LROAA0010968	orifice naturel	naturelle	Aven des Abeilles	0	650399	1776571	11322	2008-06-30
LROAA0010969	orifice naturel	naturelle	Aven des Rasmokets	0	650399	1776571	11322	2008-06-30
LROAA0010970	orifice naturel	naturelle	Aven du Dolmen	25	646201	1776149	11322	2008-06-30
LROAA0010971	orifice naturel	naturelle	Aven du Figuier	0	650399	1776571	11322	2008-06-30
LROAA0010972	orifice naturel	naturelle	Plat de la Lause 3	25	648356	1774817	11322	2008-06-30
LROAA0010973	orifice naturel	naturelle	Aven de Castelsec 1	0	650399	1776571	11322	2008-06-30
LROAA0010974	orifice naturel	naturelle	Aven de Castelsec 2	0	650399	1776571	11322	2008-06-30
LROAA0010975	orifice naturel	naturelle	Aven de Jacq 1	0	650399	1776571	11322	2008-06-30
LROAA0010976	orifice naturel	naturelle	Aven du bord de la route	0	650399	1776571	11322	2008-06-30
LROAA0010977	orifice naturel	naturelle	Plat de la Lause 8	0	650399	1776571	11322	2008-06-30
LROAA0010978	orifice naturel	naturelle	Plat de la Lause 9	0	650399	1776571	11322	2008-06-30
LROAA0010979	orifice naturel	naturelle	Plat de la Lause 11	0	650399	1776571	11322	2008-06-30
LROAA0010980	orifice naturel	naturelle	Plat de la Lause 12	0	650399	1776571	11322	2008-06-30
LROAA0010981	orifice naturel	naturelle	Plat de la Lause 13	0	650399	1776571	11322	2008-06-30
LROAA0010982	orifice naturel	naturelle	Plat de la Lause 14	0	650399	1776571	11322	2008-06-30
LROAA0010983	orifice naturel	naturelle	Plat de la Lause 15	0	650399	1776571	11322	2008-06-30
LROAA0010984	orifice naturel	naturelle	Plat de la Lause 16	0	650399	1776571	11322	2008-06-30
LROAA0010985	orifice naturel	naturelle	Plat de la Lause 18	0	650399	1776571	11322	2008-06-30
LROAA0010986	orifice naturel	naturelle	LA DOUX	25	589269	1777695	11323	2008-06-30
LROAA0010987	orifice naturel	naturelle	Résurgence du BOSCO	25	619289	1765170	11326	2008-06-30
LROAA0010988	orifice naturel	naturelle	Aven de la Roche aux FEES	25	642600	1790335	11332	2008-06-30
LROAA0010989	orifice naturel	naturelle	K 1 (zone 'Le Karimal')	25	591331	1752839	11335	2008-06-30
LROAA0010990	orifice naturel	naturelle	S1 Serre de Sabara	25	591281	1753044	11335	2008-06-30
LROAA0010991	orifice naturel	naturelle	Aven des GENTIANES	25	593746	1748685	11335	2008-06-30
LROAA0010992	orifice naturel	naturelle	Barrenc de L'OSSUAIRE FROIDE (M1)	25	593506	1751361	11335	2008-06-30
LROAA0010993	orifice naturel	naturelle	Barrenc DES BOEUFS (X1)	25	593421	1750584	11335	2008-06-30
LROAA0010994	orifice naturel	naturelle	BARENCO DES SAPINS (X2)	25	592694	1751020	11335	2008-06-30
LROAA0010995	orifice naturel	naturelle	Grotte du MAJESTIER	25	590961	1748940	11335	2008-06-30
LROAA0010996	orifice naturel	naturelle	Aven du CHAMPIGNON (X4)	25	593210	1751090	11335	2008-06-30
LROAA0010997	orifice naturel	naturelle	Aven THOUZE (X5)	25	593210	1750935	11335	2008-06-30
LROAA0010998	orifice naturel	naturelle	Aven UNIX (X6)	25	593261	1750834	11335	2008-06-30
LROAA0010999	orifice naturel	naturelle	Aven de l'ANZAROTH M2	25	593686	1751247	11335	2008-06-30
LROAA0011000	orifice naturel	naturelle	Doline MS/DOS M3	25	593356	1751260	11335	2008-06-30
LROAA0011001	orifice naturel	naturelle	Perte du Rau de RESCLAUZE M4	25	593611	1751245	11335	2008-06-30
LROAA0011002	orifice naturel	naturelle	Grotte de la Combe de la Sémal	25	632381	1786305	11351	2008-06-30
LROAA0011003	orifice naturel	naturelle	Trou du FOUFRE	25	632131	1786395	11351	2008-06-30
LROAA0011004	orifice naturel	naturelle	RC 1	25	595911	1759788	11352	2008-06-30
LROAA0011005	orifice naturel	naturelle	RC 2	25	595831	1759798	11352	2008-06-30
LROAA0011006	orifice naturel	naturelle	RC 3	0	598397	1760429	11352	2008-06-30
LROAA0011007	orifice naturel	naturelle	RC 4	25	595811	1760039	11352	2008-06-30
LROAA0011008	orifice naturel	naturelle	Barrenc des 15 ans RC 5	25	596653	1759808	11352	2008-06-30
LROAA0011009	orifice naturel	naturelle	FN 6	25	592184	1758866	11358	2008-06-30
LROAA0011010	orifice naturel	naturelle	FN 7	25	592184	1758866	11358	2008-06-30

LROAA0011011	orifice naturel	naturelle	F 2 (LES FAÏSSES)	25	593562	1758445	11358	2008-06-30
LROAA0011012	orifice naturel	naturelle	FN 4 (LES FAÏSSES)	25	593506	1758425	11358	2008-06-30
LROAA0011013	orifice naturel	naturelle	F 8 (LES FAÏSSES)	25	593556	1758450	11358	2008-06-30
LROAA0011014	orifice naturel	naturelle	MURAILLE DU DIABLE MD 2	25	590149	1759167	11358	2008-06-30
LROAA0011015	orifice naturel	naturelle	Grotte des 3 Simples MD 3	25	590149	1759167	11358	2008-06-30
LROAA0011016	orifice naturel	naturelle	MD 4	25	590069	1759157	11358	2008-06-30
LROAA0011017	orifice naturel	naturelle	SOURCE DE LA FAGO	25	589703	1758436	11358	2008-06-30
LROAA0011018	orifice naturel	naturelle	Grotte de l'Ange Perdu	25	590380	1758626	11358	2008-06-30
LROAA0011019	orifice naturel	naturelle	GROTTE DU VIALA	25	620419	1782746	11363	2008-06-30
LROAA0011020	orifice naturel	naturelle	AVEN DE LA MATEILLE M1 M2	25	600090	1779157	11364	2008-06-30
LROAA0011021	orifice naturel	naturelle	M3	25	600080	1779157	11364	2008-06-30
LROAA0011022	orifice naturel	naturelle	GROTTE DES CAZALS n° 1	25	607032	1815754	11368	2008-06-30
LROAA0011023	orifice naturel	naturelle	CAZALS 2	25	607102	1815684	11368	2008-06-30
LROAA0011024	orifice naturel	naturelle	GROTTE DE GAZEL	25	606872	1813660	11368	2008-06-30
LROAA0011025	orifice naturel	naturelle	GROTTE DU CIMETIERE	25	606661	1813640	11368	2008-06-30
LROAA0011026	orifice naturel	naturelle	GROTTE DES NAINS	25	607693	1814312	11368	2008-06-30
LROAA0011027	orifice naturel	naturelle	Abri Préhistorique de GAZEL	25	606902	1813630	11368	2008-06-30
LROAA0011028	orifice naturel	naturelle	GROTTE DES ITALIENS	25	607192	1815904	11368	2008-06-30
LROAA0011029	orifice naturel	naturelle	TROU SOUFFLEUR	25	607292	1815904	11368	2008-06-30
LROAA0011030	orifice naturel	naturelle	Trauc de GAUBEILLE	25	606371	1813630	11368	2008-06-30
LROAA0011031	orifice naturel	naturelle	GRAND BARRENC DE LA NEU	25	592825	1753174	11373	2008-06-30
LROAA0011032	orifice naturel	naturelle	PETIT BARRENC DE LA NEU	25	592895	1753275	11373	2008-06-30
LROAA0011033	orifice naturel	naturelle	AVEN DU CARDOU	25	599644	1770605	11377	2008-06-30
LROAA0011034	orifice naturel	naturelle	GROTTE DU CARDOU	25	599669	1770570	11377	2008-06-30
LROAA0011035	orifice naturel	naturelle	S 1	25	600752	1772274	11377	2008-06-30
LROAA0011036	orifice naturel	naturelle	S 2	25	600376	1772654	11377	2008-06-30
LROAA0011037	orifice naturel	naturelle	GROTTE des PONTILS S3	25	600531	1771823	11377	2008-06-30
LROAA0011038	orifice naturel	naturelle	Trou du BOURNASSET	25	605697	1766883	11381	2008-06-30
LROAA0011039	orifice naturel	naturelle	Trauc de la VEIRARIA	25	604662	1766359	11381	2008-06-30
LROAA0011040	orifice naturel	naturelle	Trauc de la MANDRA	25	604318	1767394	11381	2008-06-30
LROAA0011041	orifice naturel	naturelle	Trauc DEL CAUCE	25	604169	1766933	11381	2008-06-30
LROAA0011042	orifice naturel	naturelle	Trou des MILLES FEUILLES	25	603783	1766968	11381	2008-06-30
LROAA0011043	orifice naturel	naturelle	Trauc des BORNACS	25	604469	1766462	11381	2008-06-30
LROAA0011044	orifice naturel	naturelle	Trou de FALGAIROUSSE	25	603369	1766918	11381	2008-06-30
LROAA0011045	orifice naturel	naturelle	Gourg des TOURTES	25	603232	1766918	11381	2008-06-30
LROAA0011046	orifice naturel	naturelle	Trou des TOURTES	25	603282	1766923	11381	2008-06-30
LROAA0011047	orifice naturel	naturelle	Grotte du MOURILLOU	25	604772	1766868	11381	2008-06-30
LROAA0011048	orifice naturel	naturelle	Perte du MOURILLOU	25	604646	1766868	11381	2008-06-30
LROAA0011049	orifice naturel	naturelle	Trauc des GRIFOLS n° 1	25	604494	1766402	11381	2008-06-30
LROAA0011050	orifice naturel	naturelle	Trauc des Grifols n° 2	25	604494	1766402	11381	2008-06-30
LROAA0011051	orifice naturel	naturelle	Trou LEONE	25	604569	1766402	11381	2008-06-30
LROAA0011052	orifice naturel	naturelle	Trou du ROUDIE n° 1	25	602530	1765390	11381	2008-06-30

LROAA0011053	orifice naturel	naturelle	Trou du ROUDIE n° 2	25	602505	1765405	11381	2008-06-30
LROAA0011054	orifice naturel	naturelle	Trou du ROUDIE n° 3	25	602505	1765405	11381	2008-06-30
LROAA0011055	orifice naturel	naturelle	Galerie de la MADELEINE	25	598462	1767058	11381	2008-06-30
LROAA0011056	orifice naturel	naturelle	Grotte Préhistorique du CAOUSSE	25	603632	1766617	11381	2008-06-30
LROAA0011057	orifice naturel	naturelle	Trou PISTE	25	603046	1767740	11381	2008-06-30
LROAA0011058	orifice naturel	naturelle	Grotte de Giraudasse / Presbytère	25	613688	1764038	11384	2008-06-30
LROAA0011059	orifice naturel	naturelle	Gourb de l'ANTRE	25	611474	1762915	11384	2008-06-30
LROAA0011060	orifice naturel	naturelle	Résurgence de LA DOUX	25	612396	1763146	11384	2008-06-30
LROAA0011061	orifice naturel	naturelle	Grotte de Serre-Mijane	25	612475	1764989	11384	2008-06-30
LROAA0011062	orifice naturel	naturelle	Event de Saint ROMÉ	25	628356	1777998	11386	2008-06-30
LROAA0011063	orifice naturel	naturelle	Gourg GOUTONNIER	25	629456	1783388	11386	2008-06-30
LROAA0011064	orifice naturel	naturelle	Grotte de FIGAYROLLES 1 (1996)	25	613270	1782785	11387	2008-06-30
LROAA0011065	orifice naturel	naturelle	Grotte de FIGAYROLLES 2 (1996)	25	613296	1782830	11387	2008-06-30
LROAA0011066	orifice naturel	naturelle	F3	25	613256	1782905	11387	2008-06-30
LROAA0011067	orifice naturel	naturelle	Aven du CRAYON	25	617374	1775952	11388	2008-06-30
LROAA0011068	orifice naturel	naturelle	Grand Aven de Peyre Fouillère	0	618436	1777766	11388	2008-06-30
LROAA0011069	orifice naturel	naturelle	Trou de FACARY n° 1	25	601012	1777364	11389	2008-06-30
LROAA0011070	orifice naturel	naturelle	Trou de FACARY n° 2	25	601443	1777354	11389	2008-06-30
LROAA0011071	orifice naturel	naturelle	Trou de FACARY n° 3	25	601563	1777474	11389	2008-06-30
LROAA0011072	orifice naturel	naturelle	Grottes de la Caune Rouge n° 1 et n° 2	25	635367	1788439	11390	2008-06-30
LROAA0011073	orifice naturel	naturelle	Grottes des Caunes	25	625729	1787976	11392	2008-06-30
LROAA0011074	orifice naturel	naturelle	Grotte de TRASSANEL Entrée R2	25	607823	1816170	11395	2008-06-30
LROAA0011075	orifice naturel	naturelle	Grotte de TRASSANEL R 1	25	607823	1816170	11395	2008-06-30
LROAA0011076	orifice naturel	naturelle	Aven de CLERGUE	25	609611	1816475	11395	2008-06-30
LROAA0011077	orifice naturel	naturelle	BARRENC DES CHIENS T 4	25	607823	1815904	11395	2008-06-30
LROAA0011078	orifice naturel	naturelle	Aven du FUMAREL C 6	25	609005	1816686	11395	2008-06-30
LROAA0011079	orifice naturel	naturelle	Grotte JOCELYN T 5	25	607673	1815924	11395	2008-06-30
LROAA0011080	orifice naturel	naturelle	Grotte du MAQUIS C5 Entrée Est	25	609090	1816635	11395	2008-06-30
LROAA0011081	orifice naturel	naturelle	Grotte du MAQUIS C5 Entrée Sud	25	609055	1816585	11395	2008-06-30
LROAA0011082	orifice naturel	naturelle	Aven du CRANE C7	25	608990	1816560	11395	2008-06-30
LROAA0011083	orifice naturel	naturelle	C9 (Trou Réamol 1)	25	608715	1816605	11395	2008-06-30
LROAA0011084	orifice naturel	naturelle	REMOL 2 R 29	25	609726	1816265	11395	2008-06-30
LROAA0011085	orifice naturel	naturelle	Grotte PREHISTORIQUE R 22	25	609411	1816585	11395	2008-06-30
LROAA0011086	orifice naturel	naturelle	Grotte de la FUSEE T7	25	607963	1816285	11395	2008-06-30
LROAA0011087	orifice naturel	naturelle	C10 (ancien nom : Trou souffleur R I)	25	608945	1816756	11395	2008-06-30
LROAA0011088	orifice naturel	naturelle	C11 (ancien nom : Trou ASPIRANT RI)	25	609015	1816776	11395	2008-06-30
LROAA0011089	orifice naturel	naturelle	Traouc BERANGER	25	608690	1816570	11395	2008-06-30
LROAA0011090	orifice naturel	naturelle	Trou SOUFFLEUR de la CRETE T 10	25	608489	1816395	11395	2008-06-30
LROAA0011091	orifice naturel	naturelle	Trou de la MATTE ARNAUDE T8	25	608675	1816595	11395	2008-06-30

LROAA0011092	orifice naturel	naturelle	LA MARMITE	25	609095	1816545	11395	2008-06-30
LROAA0011093	orifice naturel	naturelle	Grotte de l'EMETEUR	25	609075	1816726	11395	2008-06-30
LROAA0011094	orifice naturel	naturelle	Grotte des ECOLIERS T 12	25	607743	1816104	11395	2008-06-30
LROAA0011095	orifice naturel	naturelle	Trou du BERGER T 13	25	608615	1816405	11395	2008-06-30
LROAA0011096	orifice naturel	naturelle	Trou de la LAMPE	25	607963	1816024	11395	2008-06-30
LROAA0011097	orifice naturel	naturelle	Aven du Col T 14	25	608695	1816265	11395	2008-06-30
LROAA0011098	orifice naturel	naturelle	Grotte des ESCALIERS T6	25	608074	1816145	11395	2008-06-30
LROAA0011099	orifice naturel	naturelle	Trou de la LOUCHE T17	25	608084	1816114	11395	2008-06-30
LROAA0011100	orifice naturel	naturelle	Grotte SEPULCRALE T 18	25	607753	1816059	11395	2008-06-30
LROAA0011101	orifice naturel	naturelle	Trou du Pech de Laure 1 T 19	25	608339	1816335	11395	2008-06-30
LROAA0011102	orifice naturel	naturelle	Trou du Pech de Laure 2 T 20	25	608274	1816305	11395	2008-06-30
LROAA0011103	orifice naturel	naturelle	Trou des TERRASSES 1 T 22	25	607943	1816155	11395	2008-06-30
LROAA0011104	orifice naturel	naturelle	Trou des TERRASSES 2 T 23	25	607933	1816145	11395	2008-06-30
LROAA0011105	orifice naturel	naturelle	Trou BLANC C 14	25	608955	1816555	11395	2008-06-30
LROAA0011106	orifice naturel	naturelle	C17	25	608975	1816525	11395	2008-06-30
LROAA0011107	orifice naturel	naturelle	R 21	25	609646	1816500	11395	2008-06-30
LROAA0011108	orifice naturel	naturelle	R 23	25	609271	1813650	11395	2008-06-30
LROAA0011109	orifice naturel	naturelle	R 33	25	609626	1816696	11395	2008-06-30
LROAA0011110	orifice naturel	naturelle	TROU SOUFFLEUR 1	25	608074	1816145	11395	2008-06-30
LROAA0011111	orifice naturel	naturelle	Grotte de la CAUNE Grotte de Faure	25	609075	1816716	11395	2008-06-30
LROAA0011112	orifice naturel	naturelle	Traversée Cannac-Airrolles	0	608114	1816034	11395	2008-06-30
LROAA0011113	orifice naturel	naturelle	Grotte du FIGUIER	25	634711	1766436	11401	2008-06-30
LROAA0011114	orifice naturel	naturelle	Grotte d'ANDER	25	629686	1764817	11401	2008-06-30
LROAA0011115	orifice naturel	naturelle	Aven JEAN	25	642762	1765847	11401	2008-06-30
LROAA0011116	orifice naturel	naturelle	Aven de l'ETABLE (SCA)	25	604930	1776582	11402	2008-06-30
LROAA0011117	orifice naturel	naturelle	Aven de la GALINE	25	604629	1776823	11402	2008-06-30
LROAA0011118	orifice naturel	naturelle	Aven du Bois d'OURNES	25	605781	1776121	11402	2008-06-30
LROAA0011119	orifice naturel	naturelle	ROC BLANC 1 RB 1	25	598778	1776432	11406	2008-06-30
LROAA0011120	orifice naturel	naturelle	Roc Blanc RB 2	25	598808	1776412	11406	2008-06-30
LROAA0011121	orifice naturel	naturelle	Roc Blanc RB 3	25	598808	1776412	11406	2008-06-30
LROAA0011122	orifice naturel	naturelle	Roc Blanc 4 Source du Roc Blanc	25	598918	1776362	11406	2008-06-30
LROAA0011123	orifice naturel	naturelle	Roc Blanc 5 Source du Roc Blanc	25	598918	1776362	11406	2008-06-30
LROAA0011124	orifice naturel	naturelle	RB 6 Aven du ROC BLANC	25	598868	1776522	11406	2008-06-30
LROAA0011125	orifice naturel	naturelle	GROTTE DE LAVALETTE n° 1	25	597470	1777474	11406	2008-06-30
LROAA0011126	orifice naturel	naturelle	Grotte de LAVALETTE n° 2	25	597495	1777434	11406	2008-06-30
LROAA0011127	orifice naturel	naturelle	Grotte de LAVALETTE n° 3	25	597495	1777434	11406	2008-06-30
LROAA0011128	orifice naturel	naturelle	GROTTE DE LAVALETTE n° 4	25	597495	1777434	11406	2008-06-30
LROAA0011129	orifice naturel	naturelle	Grotte de LAVALETTE n° 7	25	597565	1777183	11406	2008-06-30
LROAA0011130	orifice naturel	naturelle	Grotte de LAVALETTE n°	25	597565	1777183	11406	2008-06-30

			8					
LROAA0011131	orifice naturel	naturelle	Aven du Picou	25	597607	1777489	11406	2008-06-30
LROAA0011132	orifice naturel	naturelle	Aven du Roc ROUGE	25	615591	1777465	11409	2008-06-30
LROAA0011133	orifice naturel	naturelle	Source de VIGNEVIEILLE	25	615801	1778006	11409	2008-06-30
LROAA0011134	orifice naturel	naturelle	Le VTT	25	614748	1781047	11409	2008-06-30
LROAA0011135	orifice naturel	naturelle	Aven de la PARCADE	25	615821	1776403	11409	2008-06-30
LROAA0011136	orifice naturel	naturelle	Réseau de Vigneveille, Event de la CASCADE	25	615831	1777946	11409	2008-06-30
LROAA0011137	orifice naturel	naturelle	Grotte de la MOUSCAILLE	25	602995	1815293	11411	2008-06-30
LROAA0011138	orifice naturel	naturelle	Grotte de VILLANIERE	25	602224	1815072	11411	2008-06-30
LROAA0011139	orifice naturel	naturelle	G 21	25	603205	1815353	11411	2008-06-30
LROAA0011140	orifice naturel	naturelle	G 22	25	603165	1815338	11411	2008-06-30
LROAA0011141	orifice naturel	naturelle	Aven du Plan d'ARNAUD	25	604910	1779638	11412	2008-06-30
LROAA0011142	orifice naturel	naturelle	Aven de St ANDRIEU	25	606362	1779177	11412	2008-06-30
LROAA0011143	orifice naturel	naturelle	Aven PITCHOU	25	605370	1777424	11412	2008-06-30
LROAA0011144	orifice naturel	naturelle	Trou de la CAMP	25	605741	1776612	11412	2008-06-30
LROAA0011145	orifice naturel	naturelle	CAVERNE DE LABIT	25	607605	1778626	11412	2008-06-30
LROAA0011146	orifice naturel	naturelle	Mine de St Andrieu n° 1	25	606601	1778079	11412	2008-06-30
LROAA0011147	orifice naturel	naturelle	Mine de St Andrieu n° 2	25	606601	1778045	11412	2008-06-30
LROAA0011148	orifice naturel	naturelle	Mine de St Andrieu n° 3	25	606693	1777999	11412	2008-06-30
LROAA0011149	orifice naturel	naturelle	Aven Albert de la Coumo d'OULIBO	25	605691	1777644	11412	2008-06-30
LROAA0011150	orifice naturel	naturelle	Aven de la Pleine Lune - Lieu-dit Las Pausos	0	604509	1779969	11412	2008-06-30
LROAA0011151	orifice naturel	naturelle	Aven du COLOMBIER	25	599259	1813179	11413	2008-06-30
LROAA0011152	orifice naturel	naturelle	Grotte Aven de VILLARDONNEL	0	597796	1814832	11413	2008-06-30
LROAA0011153	orifice naturel	naturelle	Grotte de GOUTTE	25	609797	1813084	11433	2008-06-30
LROAA0011154	orifice naturel	naturelle	V 1	25	609862	1812984	11433	2008-06-30
LROAA0011155	orifice naturel	naturelle	V 2	25	609847	1813009	11433	2008-06-30
LROAA0011156	orifice naturel	naturelle	V 3	25	609827	1813055	11433	2008-06-30
LROAA0011157	orifice naturel	naturelle	V 4	25	609757	1813215	11433	2008-06-30
LROAA0011158	orifice naturel	naturelle	V 5	25	609777	1813225	11433	2008-06-30
LROAA0011159	orifice naturel	naturelle	V 8	25	609691	1813550	11433	2008-06-30
LROAA0011160	orifice naturel	naturelle	V 9	25	609691	1813550	11433	2008-06-30
LROAA0011161	orifice naturel	naturelle	V 10	25	609676	1813095	11433	2008-06-30
LROAA0011162	orifice naturel	naturelle	V 11	25	609712	1813791	11433	2008-06-30
LROAA0011163	orifice naturel	naturelle	V 12	25	609676	1813570	11433	2008-06-30
LROAA0011164	orifice naturel	naturelle	V 13	25	609676	1813560	11433	2008-06-30
LROAA0011165	orifice naturel	naturelle	V 14	25	609676	1813555	11433	2008-06-30
LROAA0011166	orifice naturel	naturelle	TROU DES MAGES	25	611319	1814332	11433	2008-06-30
LROAA0011167	orifice naturel	naturelle	Grotte de la GAUGNE (1988) - Entrée Hte et Basse	25	613663	1816130	11433	2008-06-30
LROAA0011168	orifice naturel	naturelle	Trauc DEL REC DE LA MARTHA	25	609090	1814407	11433	2008-06-30
LROAA0011169	orifice naturel	naturelle	GROTTE DE LA BERGERIE ST MARTIN	25	610583	1815429	11433	2008-06-30
LROAA0011170	orifice naturel	naturelle	Perte du Ruisseau de la MINIERE	25	611339	1814452	11433	2008-06-30
LROAA0011171	orifice naturel	naturelle	TOAT - Aven que Péto	25	610007	1812864	11433	2008-06-30

			(Guiraud J.)					
LROAA0011172	orifice naturel	naturelle	GROTTE DES GABARDS	25	609556	1814742	11433	2008-06-30
LROAA0011173	orifice naturel	naturelle	AVEN DU SUMAREL	25	612797	1815814	11433	2008-06-30
LROAA0011174	orifice naturel	naturelle	RESURGENCE FOSSILE DE PITCHE ROC	25	609837	1815003	11433	2008-06-30
LROAA0011175	orifice naturel	naturelle	CAOUNO DE VERGUES	25	609626	1814873	11433	2008-06-30
LROAA0011176	orifice naturel	naturelle	C2	25	609626	1814903	11433	2008-06-30
LROAA0011177	orifice naturel	naturelle	C3	25	609636	1814873	11433	2008-06-30
LROAA0011178	orifice naturel	naturelle	Trauc GABARDS - INE	25	609566	1814802	11433	2008-06-30
LROAA0011179	orifice naturel	naturelle	GROTTE DE L'EPERON BLANC	25	609857	1813610	11433	2008-06-30
LROAA0011180	orifice naturel	naturelle	Aven de la DALLE	25	613393	1816025	11433	2008-06-30
LROAA0011181	orifice naturel	naturelle	Grotte Source PITCHE ROC n° 1	25	609636	1814832	11433	2008-06-30
LROAA0011182	orifice naturel	naturelle	Grotte PITCHE ROC n° 2 PR 2	25	609551	1814757	11433	2008-06-30
LROAA0011183	orifice naturel	naturelle	V 6	25	609721	1815173	11433	2008-06-30
LROAA0011184	orifice naturel	naturelle	V 7	0	610117	1812629	11433	2008-06-30
LROAA0011185	orifice naturel	naturelle	Aven PITCHE ROC n° 3 PR 3	25	609586	1814857	11433	2008-06-30
LROAA0011186	orifice naturel	naturelle	Aven PITCHE ROC n° 4 PR4	25	609584	1814860	11433	2008-06-30
LROAA0011187	orifice naturel	naturelle	GROTTE du MOULIN	25	624418	1778338	11435	2008-06-30
LROAA0011188	orifice naturel	naturelle	Aven de la CORTALISSE	0	641982	1779374	11436	2008-06-30
LROAA0011189	orifice naturel	naturelle	FN 3 (LES FRAÏSSES)	25	593562	1758435	11358	2008-06-30
LROAA0011190	orifice naturel	naturelle	Résurgence du DOURGAS	25	594359	1776672	11008	2008-06-30
LROAA0011191	orifice naturel	naturelle	Résurgence du DOURGAS	25	594324	1776662	11008	2008-06-30
LROAA0011192	orifice naturel	naturelle	Barrenc du CRAPAUD	25	605311	1763847	11065	2008-06-30
LROAA0011193	orifice naturel	naturelle	NO_NAME	0	652407	1765750	11144	2008-06-30

Annexe 3: Données acquises CAV- POC (Sites)

Identifiant	Date validité	Statut	Catégorie	Nom	Type	Etat	Pécision XY	XL2E (centre site)	YL2E (centre site)
POC0000384AA	1999-01-01	public	carrière	LES CHAMPS TAUNAIS	extraction	abandonné	précis	356097	2098196
POC0000389AA	2007-12-01	public	carrière	JEAN MOULIN	extraction	abandonné	précis	384066	2052347
POC0000391AA	2000-09-01	public	carrière	LES CHAMPS DE LA VAUR	extraction	abandonné	précis	437778	2071064
POC0000392AA	2000-12-01	public	carrière	LES CHAMPS DU POTEAU	extraction	abandonné	précis	437125	2071782
POC0000394AA	1998-12-01	public	carrière	LES COURILLES	extraction	abandonné	précis	418710	2072737
POC0000395AA	2001-01-01	public	carrière	CAVE DU PENDU	extraction	abandonné	précis	419756	2072591
POC0000396AA	2004-03-01	public	carrière	LA TOURETTE	extraction	abandonné	précis	420234	2072353
POC0000546AA	2007-06-30	public	carrière	RD 10	extraction	abandonné	précis	407269	2074243
POC0000411AA	1998-12-01	public	carrière	BOISSIERE EST	extraction	abandonné	précis	409408	2072344
POC0000412AA	1998-12-01	public	carrière	BOISSIERE NORD-OUEST	extraction	abandonné	précis	409371	2072325
POC0000413AA	1998-12-01	public	carrière	BOISSIERE SUD	extraction	abandonné	précis	409378	2072336
POC0000414AA	1998-12-01	public	carrière	GIGET NORD	extraction	abandonné	précis	430236	2069527
POC0000415AA	1998-12-01	public	carrière	GIGET SUD	extraction	abandonné	précis	430215	2069496
POC0000416AA	2006-01-01	public	carrière	CHEZ BRUNETEAU EST	extraction	abandonné	précis	374544	2092410
POC0000417AA	2006-01-01	public	carrière	CHEZ BRUNETEAU OUEST	extraction	abandonné	précis	374426	2092438
POC0000418AA	1999-12-01	public	carrière	FIEF DE FOI EST	extraction	abandonné	précis	355796	2098271
POC0000419AA	2004-02-01	public	carrière	LA FOUCHERIE EST	extraction	abandonné	précis	373345	2093680
POC0000420AA	2004-02-01	public	carrière	LA FOUCHERIE OUEST	extraction	abandonné	précis	373324	2093543
POC0000421AA	2004-02-01	public	carrière	LA TONNELLE NORD	extraction	abandonné	précis	363177	2103789
POC0000422AA	2004-02-01	public	carrière	LA TONNELLE SUD	extraction	abandonné	précis	363165	2103754
POC0000423AA	1999-12-01	public	carrière	LES GENETS EST	extraction	abandonné	précis	356146	2098285
POC0000424AA	1999-12-01	public	carrière	LES GENETS OUEST	extraction	abandonné	précis	356046	2098249
POC0000425AA	1999-12-01	public	carrière	LES MAUDS SUD-EST	extraction	abandonné	précis	365628	2078021
POC0000426AA	1999-12-01	public	carrière	LES MOULINS DE SAINT-GEORGES NORD	extraction	abandonné	précis	362915	2089110
POC0000427AA	1999-12-01	public	carrière	LES MOULINS DE SAINT-GEORGES NORD-OUEST	extraction	abandonné	précis	362854	2089116
POC0000428AA	1999-12-01	public	carrière	LES MOULINS DE SAINT-GEORGES SUD-EST	extraction	abandonné	précis	362907	2089055
POC0000429AA	1999-12-01	public	carrière	LES MOULINS DE SAINT-GEORGES SUD-OUEST	extraction	abandonné	précis	362877	2088991
POC0000430AA	1998-12-31	public	carrière	LES ROCHES NORD	extraction	abandonné	précis	375384	2066840
POC0000431AA	1998-12-31	public	carrière	LES ROCHES SUD	extraction	abandonné	précis	375307	2066772
POC0000432AA	2000-01-01	public	cave	1 impasse de l'Ecole		abandonné	précis	413310	2229422
POC0000489AA	2002-10-01	public	cave	3 impasse de la Forge		abandonné	précis	413381	2229460
POC0000490AA	2002-10-01	public	cave	Impasse de la Forge		abandonné	précis	413374	2229455
POC0000491AA	2002-10-01	public	cave	Impasse de la Forge cave 62		abandonné	précis	413356	2229481
POC0000492AA	2002-10-01	public	cave	11 rue Principale		abandonné	précis	413386	2229524
POC0000493AA	2002-10-01	public	cave	Rue Principale		abandonné	précis	413403	2229462
POC0000494AA	2002-10-01	public	cave	Rue Principale cave 65		abandonné	précis	413412	2229469
POC0000495AA	2002-10-01	public	cave	4 impasse de la Cave Fort		abandonné	précis	413390	2229401

Mise à jour des inventaires nationaux

POC0000496AA	2002-10-01	public	cave	Clos des Nallis		abandonné	précis	413521	2229376
POC0000497AA	2002-10-01	public	cave	Rue des Plantes cave 69		abandonné	précis	413598	2229350
POC0000498AA	2002-10-01	public	cave	1 rue Principale		abandonné	précis	413462	2229425
POC0000499AA	2002-10-01	public	cave	Rue des Plantes cave 70		abandonné	précis	413592	2229362
POC0000500AA	2002-10-01	public	cave	3 place des Monuments aux Morts		abandonné	précis	413450	2229413
POC0000501AA	2002-10-01	public	cave	Impasse de la Cave Fort		abandonné	précis	413435	2229387
POC0000545AA	1999-05-01	public	carrière	AV GAMBETTA OUEST	extraction	abandonné	milieu de rue	382891	2053118
POC0000502AA	2002-10-01	public	cave	Rue des Vignes		abandonné	précis	413477	2229405
POC0000503AA	2002-10-01	public	cave	Rue Principale cave 74		abandonné	précis	413468	2229418
POC0000504AA	2002-10-01	public	cave	Rue Principale cave 75		abandonné	précis	413473	2229411
POC0000505AA	2002-10-01	public	cave	15 rue Principale		abandonné	précis	413471	2229485
POC0000506AA	2002-10-01	public	cave	IMPASSE SAINT-FORT		abandonné	précis	413354	2229363
POC0000507AA	2002-10-01	public	cave	IMPASSE SAINT-FORT CARRIERE 78		abandonné	précis	413307	2229364
POC0000508AA	2002-10-01	public	cave	Impasse Saint-Fort cave 79		abandonné	précis	413283	2229358
POC0000509AA	2002-10-01	public	cave	Impasse Saint-Fort cave 80		abandonné	précis	413275	2229361
POC0000510AA	2002-10-01	public	cave	Impasse Saint-Fort cave 81		abandonné	précis	413319	2229380
POC0000511AA	2002-10-01	public	cave	Impasse Saint-Fort cave 82		abandonné	précis	413319	2229380
POC0000512AA	2002-10-01	public	cave	1 impasse des Etouches		abandonné	précis	413329	2229410
POC0000513AA	2002-10-01	public	cave	17 rue Principale		abandonné	précis	413480	2229469
POC0000514AA	2002-10-01	public	cave	19 rue Principale		abandonné	précis	413521	2229488
POC0000541AA	2005-12-01	public	carrière	LES CHAUDEROLLES SUD-OUEST	extraction	abandonné	précis	388295	2087039
POC0000542AA	2000-09-01	public	carrière	LES CHAUDEROLLES NORD-EST	extraction	abandonné	précis	388441	2086992
POC0000543AA	2000-09-01	public	carrière	LES CHAUDEROLLES EST	extraction	abandonné	précis	388473	2086970
POC0000544AA	1999-05-01	public	carrière	AV GAMBETTA EST	extraction	abandonné	milieu de rue	382945	2053122
POC0000433AA	2007-03-01	public	cave	1 rue des Vignes		abandonné	précis	413509	2229400
POC0000434AA	2000-01-01	public	cave	12 rue Principale		abandonné	précis	413630	2229447
POC0000435AA	2007-03-01	public	cave	13 rue Principale		abandonné	précis	413431	2229501
POC0000436AA	2000-01-01	public	cave	14 rue des Vignes		abandonné	précis	413492	2229400
POC0000437AA	2007-03-01	public	cave	19 rue Principale		abandonné	précis	413531	2229478
POC0000438AA	2007-03-01	public	cave	2 impasse de la Forge		abandonné	précis	413352	2229496
POC0000439AA	2007-03-01	public	cave	2 impasse de la Mazoire		abandonné	précis	413516	2229316
POC0000440AA	2000-01-01	public	cave	2 impasse de Saint-Fort (Cave est)		abandonné	précis	413296	2229406
POC0000441AA	2007-03-01	public	cave	2 impasse du Clos de Lantray		abandonné	précis	413407	2229512
POC0000442AA	2006-11-01	public	cave	2 impasse Saint-Fort (cave ouest)		abandonné	précis	413267	2229416
POC0000443AA	2007-03-01	public	cave	2 Place du Monument aux Morts		abandonné	précis	413424	2229482
POC0000444AA	2007-03-01	public	cave	2 rue de l'Ecole		abandonné	précis	413258	2229465
POC0000445AA	2000-01-01	public	cave	2 rue de l'Ecole (cave ouest)		abandonné	précis	413249	2229430
POC0000446AA	2000-01-01	public	cave	2 rue des Plantes		abandonné	précis	413569	2229378
POC0000447AA	2007-03-01	public	cave	2 rue des Vignes		abandonné	précis	413482	2229414
POC0000448AA	2007-03-01	public	cave	21 rue Principale		abandonné	précis	413552	2229465
POC0000449AA	2007-03-01	public	cave	3 impasse du Clos des Nallis		abandonné	précis	413561	2229338

POC0000450AA	2000-01-01	public	cave	3 rue des Vignes		abandonné	précis	413507	2229366
POC0000451AA	2006-11-01	public	cave	4 rue Principale		abandonné	précis	413313	2229497
POC0000452AA	2007-03-01	public	cave	5 rue des vignes (cave Est)		abandonné	précis	413501	2229332
POC0000453AA	2007-03-01	public	cave	5 rue des Vignes (cave Ouest)		abandonné	précis	413491	2229334
POC0000454AA	2007-03-01	public	cave	5 rue Principale		abandonné	précis	413344	2229505
POC0000455AA	2007-03-01	public	cave	6 rue des Vignes		abandonné	précis	413480	2229352
POC0000456AA	2007-03-01	public	cave	8 rue "Principale		abandonné	précis	413420	2229492
POC0000457AA	2007-03-01	public	cave	9 rue Principale		abandonné	précis	413355	2229507
POC0000458AA	2000-01-01	public	carrière	CENTRE DE TIR (4 impasse de la Mazoire)	extraction	abandonné	précis	413534	2229310
POC0002869CS	1995-12-31	public	carrière	CHEZ NERA	extraction	abandonné	approché	432150	2072250
POC0002870CS	1995-12-31	public	carrière	BOURG	extraction	abandonné	approché	429962	2035538
POC0002871CS	1995-12-31	public	carrière	LES HAUTES ROCHES	extraction	abandonné	approché	411800	2069000
POC0002872CS	1995-12-31	public	carrière	CHEZ DELAISSE	extraction	abandonné	approché	410900	2069700
POC0002873CS	1995-12-31	public	carrière	CHEZ DELAISSE	extraction	abandonné	approché	411150	2069750
POC0002874CS	1995-12-31	public	carrière	LE PONT NEUF	extraction	abandonné	approché	428700	2068900
POC0002875CS	1995-12-31	public	carrière	LE GIRAUDEAU	extraction	abandonné	approché	428460	2069030
POC0002876CS	1995-12-31	public	carrière	MOUGNAC	extraction	abandonné	approché	428540	2068300
POC0002877CS	1995-12-31	public	carrière	LE LYON ST MARC	extraction	abandonné	approché	432600	2071870
POC0002878CS	1995-12-31	public	carrière	LES ROCS DE LA PELLETRIE	extraction	abandonné	approché	411660	2068340
POC0002879CS	1995-12-31	public	carrière	LES ROCS	extraction	abandonné	approché	411270	2068120
POC0002880CS	1995-12-31	public	carrière	LES FONDS DE BAGNEUX	extraction	abandonné	approché	437100	2071800
POC0002881CS	1995-12-31	public	carrière	LE MOULIN BARRET	extraction	abandonné	approché	437300	2070830
POC0002882CS	1995-12-31	public	carrière	LES CHAUMES DE CHAIX	extraction	abandonné	approché	437450	2070620
POC0002883CS	1995-12-31	public	carrière	CHAIX	extraction	abandonné	approché	437570	2069040
POC0002884CS	1995-12-31	public	carrière	CARRIERE DE BELLEVUE	extraction	abandonné	approché	437750	2071020
POC0002885CS	1995-12-31	public	carrière	CARRIERE DES CHAUMES	extraction	abandonné	approché	437760	2070400
POC0002886CS	1995-12-31	public	carrière	BELLEVUE	extraction	abandonné	approché	437750	2071000
POC0002887CS	1995-12-31	public	carrière	LES CARRIERES	extraction	abandonné	approché	433400	2060970
POC0002888CS	1995-12-31	public	carrière	LE PEU D'ENTREROCHES	extraction	abandonné	approché	435900	2074870
POC0002889CS	1995-12-31	public	carrière	CARRIERE DE BEL AIR	extraction	abandonné	approché	436980	2073240
POC0002890CS	1995-12-31	public	carrière	FONTAINE ROCHEJUBERT	extraction	abandonné	approché	436930	2073680
POC0002891CS	1995-12-31	public	carrière	BUSSAC	extraction	abandonné	approché	436730	2073800
POC0002892CS	1995-12-31	public	carrière	BUSSAC	extraction	abandonné	approché	436600	2074089
POC0002893CS	1995-12-31	public	carrière	LE VIDAUD	extraction	abandonné	approché	426920	2066850
POC0002894CS	1995-12-31	public	carrière	LA CABANE	extraction	abandonné	approché	427700	2062700
POC0002895CS	1995-12-31	public	carrière	LA COMBE NOIRE	extraction	abandonné	approché	427350	2064180
POC0002896CS	1995-12-31	public	carrière	CARRIERE DE POMBRETON	extraction	abandonné	approché	421700	2070730
POC0002897CS	1995-12-31	public	carrière	CARRIERE DE POMBRETON	extraction	abandonné	approché	421900	2070700
POC0002898CS	1995-12-31	public	carrière	CARRIERE DES EAUX CLAIRES	extraction	abandonné	approché	429800	2070770
POC0002899CS	1995-12-31	public	carrière	CARRIERE DE LA BOITE	extraction	abandonné	approché	430250	2071500
POC0002900CS	1995-12-31	public	carrière	LE PETIT CHAMOULAUD	extraction	abandonné	approché	431650	2069330

Mise à jour des inventaires nationaux

POC0002901CS	1995-12-31	public	carrière	LES MONGERIES	extraction	abandonné	approché	418550	2066250
POC0002902CS	1995-12-31	public	carrière	LA GARENNE D'ANQUEVILLE	extraction	abandonné	approché	408360	2072890
POC0002903CS	1995-12-31	public	carrière	CHEZ GATINEAU	extraction	abandonné	approché	408150	2072370
POC0002905CS	1995-12-31	public	carrière	LES GRANDES PIERRIERES	extraction	abandonné	approché	406700	2074300
POC0002906CS	1995-12-31	public	carrière	LES MOCRAIS EST	extraction	abandonné	approché	407570	2073650
POC0002907CS	1995-12-31	public	carrière	LE MOULIN A VENT	extraction	abandonné	approché	443050	2067800
POC0002908CS	1995-12-31	public	carrière	LES AMELINS	extraction	abandonné	approché	418180	2072800
POC0002909CS	1995-12-31	public	carrière	CHEZ DECOUX	extraction	abandonné	approché	419200	2072800
POC0002910CS	1995-12-31	public	carrière	BOIS DE LA ROCHE	extraction	abandonné	approché	420100	2072550
POC0002911CS	1995-12-31	public	carrière	LA FOLIE	extraction	abandonné	approché	420400	2073100
POC0002912CS	1995-12-31	public	carrière	LE PEU	extraction	abandonné	approché	433700	2071400
POC0002913CS	1995-12-31	public	carrière	FREGENEUIL	extraction	abandonné	approché	432350	2072620
POC0002914CS	1995-12-31	public	carrière	LA CABANE BAMBOU	extraction	abandonné	approché	431850	2073000
POC0002915CS	1995-12-31	public	carrière	LA CROIX BRANDET	extraction	abandonné	approché	431550	2073230
POC0002916CS	1995-12-31	public	carrière	CIGOGNE	extraction	abandonné	approché	431870	2073040
POC0002917CS	1995-12-31	public	carrière	FONT DU CERISIER	extraction	abandonné	approché	432250	2072870
POC0002918CS	1995-12-31	public	carrière	LE STERLING	extraction	abandonné	approché	423200	2067670
POC0002920CS	1995-12-31	public	carrière	LA GRANDE PERRE BRUNE	extraction	abandonné	approché	430650	2069850
POC0002921CS	1995-12-31	public	carrière	CARRIERE DE BARBARY	extraction	abandonné	approché	429200	2069850
POC0002922CS	1995-12-31	public	carrière	LES BUIS	extraction	abandonné	approché	429450	2070500
POC0002923CS	1995-12-31	public	carrière	CARRIERE DU POULET	extraction	abandonné	approché	429100	2069270
POC0002924CS	1995-12-31	public	carrière	BOMPART	extraction	abandonné	approché	429100	2069200
POC0002927CS	1995-12-31	public	carrière	CHANTEMERLE	extraction	abandonné	approché	375600	2066080
POC0002928CS	1995-12-31	public	carrière	LA LOGERIE	extraction	abandonné	approché	369600	2074700
POC0002929CS	1995-12-31	public	carrière	LES MOTILLONS	extraction	abandonné	approché	369200	2091600
POC0002930CS	1995-12-31	public	carrière	LA ROCHE	extraction	abandonné	approché	369400	2091700
POC0002931CS	1995-12-31	public	carrière	LES CARRIERES	extraction	abandonné	approché	345900	2101800
POC0002932CS	1995-12-31	public	carrière	CHEZ CUISINIER	extraction	abandonné	approché	376400	2055700
POC0002933CS	1995-12-31	public	carrière	LES VERGNES	extraction	abandonné	approché	363600	2098200
POC0002934CS	1995-12-31	public	carrière	LA CHARLOTTERIE	extraction	abandonné	approché	372050	2087800
POC0002935CS	1995-12-31	public	carrière	CHEZ GUERIN	extraction	abandonné	approché	370700	2101300
POC0002936CS	1995-12-31	public	carrière	CHEZ DRILLAUD	extraction	abandonné	approché	376170	2054930
POC0002937CS	1995-12-31	public	carrière	RESIDENCE PHILIPPE	extraction	abandonné	approché	382200	2053800
POC0002938CS	1995-12-31	public	carrière	CARRIERE DE LA MALADRERIE	extraction	abandonné	approché	382500	2051700
POC0002939CS	1995-12-31	public	carrière	CARRIERE D'HEURTEBISE	extraction	abandonné	approché	383400	2051600
POC0002940CS	1995-12-31	public	carrière	LE ROQUET	extraction	abandonné	approché	383900	2052800
POC0002941CS	1995-12-31	public	carrière	LE BOURG NOUVEAU	extraction	abandonné	approché	383900	2053400
POC0002942CS	1995-12-31	public	carrière	ROUTE D'ARCHIAC	extraction	abandonné	approché	383500	2053500
POC0002943CS	1995-12-31	public	carrière	LES PIERRIERES	extraction	abandonné	approché	382900	2052600
POC0002944CS	1995-12-31	public	carrière	LA FREMIGERE	extraction	abandonné	approché	383100	2051800
POC0002945CS	1995-12-31	public	carrière	AV DU GENERAL DE GAULLE	extraction	abandonné	approché	382900	2052400
POC0002946CS	1995-12-31	public	carrière	GARE SNCF CARRIERE DE	extraction	abandonné	approché	382800	2053000
POC0002947CS	1995-12-31	public	carrière	MIGNONNEAU	extraction	abandonné	approché	382700	2052000

POC0002948CS	1995-12-31	public	carrière	LES MOULINS	extraction	abandonné	approché	358600	2085900
POC0002950CS	1995-12-31	public	carrière	CORDIS	extraction	abandonné	approché	379900	2060300
POC0002951CS	1995-12-31	public	carrière	CHEZ SIROP	extraction	abandonné	approché	378700	2060200
POC0002952CS	1995-12-31	public	carrière	LES BENOITS	extraction	abandonné	approché	364000	2085500
POC0002953CS	1995-12-31	public	carrière	CARRIERE DES GENIVRES	extraction	abandonné	approché	369400	2097700
POC0002954CS	1995-12-31	public	carrière	LES PIPELARDS	extraction	abandonné	approché	372400	2070200
POC0002955CS	1995-12-31	public	carrière	LA SOUTE	extraction	abandonné	approché	372800	2069900
POC0002956CS	1995-12-31	public	carrière	LA SOUTE	extraction	abandonné	approché	372900	2069800
POC0002957CS	1995-12-31	public	carrière	LE PORTAIL ROUGE	extraction	abandonné	approché	375600	2067800
POC0002958CS	1995-12-31	public	carrière	LA CROIX DES EGRETEAUX	extraction	abandonné	approché	375300	2067500
POC0002959CS	1995-12-31	public	carrière	LES CHABOSSIERES	extraction	abandonné	approché	364200	2097300
POC0002960CS	1995-12-31	public	carrière	LA GRANGE	extraction	abandonné	approché	356100	2098300
POC0002961CS	1995-12-31	public	carrière	ST GEORGES	extraction	abandonné	approché	368000	2087500
POC0002962CS	1995-12-31	public	carrière	VELODROME	extraction	abandonné	approché	368300	2086300
POC0002963CS	1995-12-31	public	carrière	LA DISTILLERIE	extraction	abandonné	approché	368300	2085700
POC0002964CS	1995-12-31	public	carrière	COURS BOUVARD	extraction	abandonné	approché	367600	2086950
POC0002965CS	1995-12-31	public	carrière	L'HOPITAL	extraction	abandonné	approché	368620	2086950
POC0002966CS	1995-12-31	public	carrière	MAGERY	extraction	abandonné	approché	369070	2088770
POC0002967CS	1995-12-31	public	carrière	LES CHAUMES	extraction	abandonné	approché	345900	2101800
POC0002968CS	1995-12-31	public	carrière	CHEZ LA GARDE	extraction	abandonné	approché	378900	2087300
POC0002971CS	1995-12-31	public	carrière	LE LOGIS	extraction	abandonné	approché	363200	2089100
POC0002972CS	1995-12-31	public	carrière	LA PIERRIERE DE ST GERMAIN	extraction	abandonné	approché	381200	2052400
POC0002973CS	1995-12-31	public	carrière	CHEZ CALANDRE	extraction	abandonné	approché	376100	2096900
POC0002974CS	1995-12-31	public	carrière	LA LITRE	extraction	abandonné	approché	371500	2071100
POC0002975CS	1995-12-31	public	carrière	LE FIEF DE FOYE	extraction	abandonné	approché	356100	2098200
POC0002976CS	1995-12-31	public	carrière	LE CAMP DE CESAR	extraction	abandonné	approché	349100	2081100
POC0002977CS	1995-12-31	public	carrière	LES PIERRIERES	extraction	abandonné	approché	349000	2081400
POC0002978CS	1995-12-31	public	carrière	VALLEE DU PUY NOUVEAU	extraction	abandonné	approché	378550	2086900
POC0002979CS	1995-12-31	public	carrière	CHEZ CHABOT	extraction	abandonné	approché	378870	2086870
POC0002980CS	1995-12-31	public	carrière	LES ROCHES	extraction	abandonné	approché	365500	2103000
POC0002981CS	1995-12-31	public	carrière	CHEZ BIBI	extraction	abandonné	approché	369400	2103400
POC0002982CS	1995-12-31	public	carrière	LES HUBLES	extraction	abandonné	approché	368900	2103900
POC0002983CS	1995-12-31	public	carrière	CHADAIN	extraction	abandonné	approché	366700	2103600
POC0002985CS	1995-12-31	public	carrière	VAUFRAICHE	extraction	abandonné	approché	363600	2103100
POC0002986CS	1995-12-31	public	carrière	VAL FLEURI	extraction	abandonné	approché	366400	2103300
POC0002987CS	1995-12-31	public	carrière	CARREFOUR DE FIEF DE FOYE	extraction	abandonné	approché	355700	2098400
POC0002988CS	1995-12-31	public	carrière	PORT VERT	extraction	abandonné	approché	369000	2094800
POC0002989CS	1995-12-31	public	carrière	PORT VERT	extraction	abandonné	approché	369100	2095100
POC0002990CS	1995-12-31	public	carrière	ROCHEFOLLET	extraction	abandonné	approché	369400	2094300
POC0002991CS	1995-12-31	public	carrière	ROCHEFOLLET	extraction	abandonné	approché	369600	2094100
POC0002992CS	1995-12-31	public	carrière	DERRIERE LE TERRAIN DE FOOT	extraction	abandonné	approché	369100	2095200
POC0002993CS	1995-12-31	public	carrière	PORT DE LA PIERRE	extraction	abandonné	approché	369400	2095300
POC0002994CS	1995-12-31	public	carrière	LE PRIEURE	extraction	abandonné	approché	368900	2094700
POC0002995CS	1995-12-31	public	carrière	LES PIERRIERES	extraction	abandonné	approché	367600	2075600

Mise à jour des inventaires nationaux

POC0002996CS	1995-12-31	public	carrière	LES MAUDS	extraction	abandonné	approché	365200	2078500
POC0002997CS	1995-12-31	public	carrière	LE COLOMBIER	extraction	abandonné	approché	374500	2092300
POC0003643CS	1995-12-31	public	carrière	LA PAJARDERIE	extraction	abandonné	approché	464080	2194850
POC0003644CS	1995-12-31	public	carrière	REMOUET	extraction	abandonné	approché	466170	2195200
POC0003645CS	1995-12-31	public	carrière	REMOUET	extraction	abandonné	approché	465940	2195180
POC0003646CS	1995-12-31	public	carrière	LA THOMASSINIÈRE	extraction	abandonné	approché	466550	2195230
POC0003647CS	1995-12-31	public	carrière	LA QUARANTINIÈRE	extraction	abandonné	approché	454400	2194650
POC0003648CS	1995-12-31	public	carrière	LA BALLONNIÈRE	extraction	abandonné	approché	454650	2196150
POC0003649CS	1995-12-31	public	carrière	LA GINIÈRE	extraction	abandonné	approché	455900	2198000
POC0003650CS	1995-12-31	public	carrière	ROUHET	extraction	abandonné	approché	455100	2197550
POC0003651CS	1995-12-31	public	carrière	BRETIGNY et CHENAGON	extraction	abandonné	approché	452800	2195200
POC0003652CS	1995-12-31	public	carrière	LA CROIX BOURDON	extraction	abandonné	approché	454600	2194800
POC0003653CS	1995-12-31	public	carrière	LA QUARANTINIÈRE	extraction	abandonné	approché	454400	2194360
POC0003654CS	1995-12-31	public	carrière	LES ROCHES LA TOUR DE BEAUMONT	extraction	abandonné	approché	454200	2194300
POC0003655CS	1995-12-31	public	carrière	MONTCOUARD	extraction	abandonné	approché	455900	2195850
POC0003656CS	1995-12-31	public	carrière	BEAUDIMENT	extraction	abandonné	approché	456400	2196150
POC0003658CS	1995-12-31	public	carrière	LA MADELEINE	extraction	abandonné	approché	455850	2196150
POC0003659CS	1995-12-31	public	carrière	LE PINEAU	extraction	abandonné	approché	455300	2196100
POC0003660CS	1995-12-31	public	carrière	LE HAUT NUEIL	extraction	abandonné	approché	415850	2232950
POC0003661CS	1995-12-31	public	carrière	BOURG	extraction	abandonné	approché	415850	2232850
POC0003662CS	1995-12-31	public	carrière	LE HAUT NUEIL	extraction	abandonné	approché	415950	2232800
POC0003663CS	1995-12-31	public	carrière	BOURG	extraction	abandonné	approché	417400	2232500
POC0003664CS	1995-12-31	public	carrière	LE GRAND ET LE PETIT SAVOIE	extraction	abandonné	approché	417950	2230700
POC0003665CS	1995-12-31	public	carrière	VAYOLLES	extraction	abandonné	approché	440850	2214280
POC0003666CS	1995-12-31	public	carrière	VAYOLLES	extraction	abandonné	approché	440750	2214250
POC0003667CS	1995-12-31	public	carrière	VAYOLLES	extraction	abandonné	approché	440850	2214350
POC0003668CS	1995-12-31	public	carrière	LA COSSONNIÈRE	extraction	abandonné	approché	430500	2238000
POC0003669CS	1995-12-31	public	carrière	LAMBRAY	extraction	abandonné	approché	429700	2237750
POC0003670CS	1995-12-31	public	carrière	LA COSSONNIÈRE	extraction	abandonné	approché	430200	2238000
POC0003671CS	1995-12-31	public	carrière	LAMBRAY	extraction	abandonné	approché	429650	2237800
POC0003672CS	1995-12-31	public	carrière	NOUZILLY	extraction	abandonné	approché	429900	2222500
POC0003673CS	1995-12-31	public	carrière	LE PETIT PUY D'ARDANNE	extraction	abandonné	approché	430000	2221000
POC0003674CS	1995-12-31	public	carrière	NERIAU	extraction	abandonné	approché	428180	2223050
POC0003675CS	1995-12-31	public	carrière	MAZAULT	extraction	abandonné	approché	428900	2222700
POC0003676CS	1995-12-31	public	carrière	BONNILLET	extraction	abandonné	approché	450000	2183000
POC0003677CS	1995-12-31	public	carrière	GRAND-PONT LA TOUR GIRARD ANTOIGNE	extraction	abandonné	approché	448450	2183340
POC0003678CS	1995-12-31	public	carrière	LE PORTAIL ROUGE	extraction	abandonné	approché	466000	2205500
POC0003680CS	1995-12-31	public	carrière	LES RICHARDERIES	extraction	abandonné	approché	465000	2205130
POC0003681CS	1995-12-31	public	carrière	LE BREUIL	extraction	abandonné	approché	468070	2177300
POC0003682CS	1995-12-31	public	carrière	LE BAS POITIERS	extraction	abandonné	approché	470850	2193650
POC0003683CS	1995-12-31	public	carrière	LA GABILIERE	extraction	abandonné	approché	472000	2192070
POC0003684CS	1995-12-31	public	carrière	LA PEROTERIE	extraction	abandonné	approché	454150	2198400

POC0003685CS	1995-12-31	public	carrière	LA GIBAUDERIE	extraction	abandonné	approché	455200	2199050
POC0003686CS	1995-12-31	public	carrière	L'ANE VERT	extraction	abandonné	approché	452000	2197080
POC0003687CS	1995-12-31	public	carrière	LES ROCHES	extraction	abandonné	approché	436900	2207250
POC0003688CS	1995-12-31	public	carrière	LES LOURDINES	extraction	abandonné	approché	419000	2226100
POC0003689CS	1995-12-31	public	carrière	LES LOURDINES	extraction	abandonné	approché	418650	2226300
POC0003690CS	1995-12-31	public	carrière	BOURG	extraction	abandonné	approché	418200	2226500
POC0003691CS	1995-12-31	public	carrière	BOURG	extraction	abandonné	approché	418900	2226600
POC0003692CS	1995-12-31	public	carrière	BOURG	extraction	abandonné	approché	418000	2226500
POC0003693CS	1995-12-31	public	carrière	LA BRUYERE	extraction	abandonné	approché	438500	2217030
POC0003694CS	1995-12-31	public	carrière	PANTHENAY	extraction	abandonné	approché	422560	2225500
POC0003695CS	1995-12-31	public	carrière	PANTHENAY	extraction	abandonné	approché	422520	2225700
POC0003696CS	1995-12-31	public	carrière	JALNAY	extraction	abandonné	approché	423650	2226450
POC0003697CS	1995-12-31	public	carrière	BOIS PRIEUR	extraction	abandonné	approché	464500	2186350
POC0003698CS	1995-12-31	public	carrière	LANTRAY	extraction	abandonné	approché	460470	2210800
POC0003699CS	1995-12-31	public	carrière	LA ROCHE VERNAIZE	extraction	abandonné	approché	424800	2228800
POC0003700CS	1995-12-31	public	carrière	LA GRANDE FETE	extraction	abandonné	approché	422400	2229500
POC0003701CS	1995-12-31	public	carrière	BOIS AUX SOURDS	extraction	abandonné	approché	421750	2228250
POC0003702CS	1995-12-31	public	carrière	LA PORTE ROUGE	extraction	abandonné	approché	424000	2230200
POC0003703CS	1995-12-31	public	carrière	BERNAZAY	extraction	abandonné	approché	424150	2230100
POC0003704CS	1995-12-31	public	carrière	BERNAZAY	extraction	abandonné	approché	424150	2230400
POC0003705CS	1995-12-31	public	carrière	BERNAZAY	extraction	abandonné	approché	424300	2230700
POC0003706CS	1995-12-31	public	carrière	BEAULIEU	extraction	abandonné	approché	422000	2231650
POC0003707CS	1995-12-31	public	carrière	VAON	extraction	abandonné	approché	422700	2232350
POC0003708CS	1995-12-31	public	carrière	LES GRANDES CAVES	extraction	abandonné	approché	430280	2225940
POC0003709CS	1995-12-31	public	carrière	LES GRANDES CAVES	extraction	abandonné	approché	430120	2225920
POC0003710CS	1995-12-31	public	carrière	LES GRANDES CAVES	extraction	abandonné	approché	429930	2226000
POC0003711CS	1995-12-31	public	carrière	LES GRANDES CAVES	extraction	abandonné	approché	429750	2225870
POC0003712CS	1995-12-31	public	carrière	LES GRANDES CAVES	extraction	abandonné	approché	426650	2226100
POC0003713CS	1995-12-31	public	carrière	LES GRANDES CAVES	extraction	abandonné	approché	430780	2225920
POC0003714CS	1995-12-31	public	carrière	LES GRANDES CAVES	extraction	abandonné	approché	429640	2226000
POC0003715CS	1995-12-31	public	carrière	LES GRANDES CAVES	extraction	abandonné	approché	430700	2225750
POC0003716CS	1995-12-31	public	carrière	LES GRANDES CAVES	extraction	abandonné	approché	430120	2225900
POC0003717CS	1995-12-31	public	carrière	CHATEAU DE LA TOURETTE	extraction	abandonné	approché	451160	2195860
POC0003718CS	1995-12-31	public	carrière	CHATEAU DE MONTFAUCON	extraction	abandonné	approché	451100	2196100
POC0003719CS	1995-12-31	public	carrière	LE COTEAU	extraction	abandonné	approché	448200	2196200
POC0003720CS	1995-12-31	public	carrière	LE COTEAU	extraction	abandonné	approché	448150	2195750
POC0003721CS	1995-12-31	public	carrière	LE COTEAU	extraction	abandonné	approché	448400	2196350
POC0003722CS	1995-12-31	public	carrière	MEOC	extraction	abandonné	approché	448950	2195800
POC0003723CS	1995-12-31	public	carrière	MEOC	extraction	abandonné	approché	449050	2195900
POC0003724CS	1995-12-31	public	carrière	LES VAUX	extraction	abandonné	approché	449800	2196200
POC0003725CS	1995-12-31	public	carrière	ROUTE DU COTEAU	extraction	abandonné	approché	448800	2196650
POC0003726CS	1995-12-31	public	carrière	L'AUBONNIERE	extraction	abandonné	approché	449700	2196800
POC0003727CS	1995-12-31	public	carrière	LA SAITRE	extraction	abandonné	approché	450300	2196300
POC0003728CS	1995-12-31	public	carrière	LA SAITRE	extraction	abandonné	approché	450400	2196330
POC0003729CS	1995-12-31	public	carrière	LA SAITRE	extraction	abandonné	approché	450550	2196400

Mise à jour des inventaires nationaux

POC0003730CS	1995-12-31	public	carrière	LA VAU	extraction	abandonné	approché	450200	2196900
POC0003731CS	1995-12-31	public	carrière	LA SAITRE	extraction	abandonné	approché	450560	2196700
POC0003732CS	1995-12-31	public	carrière	PUY LONCHARD	extraction	abandonné	approché	442000	2184000
POC0003733CS	1995-12-31	public	carrière	PUY LONCHARD	extraction	abandonné	approché	442000	2184000
POC0003734CS	1995-12-31	public	carrière	LES SABLONS	extraction	abandonné	approché	443500	2183700
POC0003735CS	1995-12-31	public	carrière	LES LOURDINES	extraction	abandonné	approché	445500	2185000
POC0003736CS	1995-12-31	public	carrière	LA PLANTERIE	extraction	abandonné	approché	445100	2184000
POC0003737CS	1995-12-31	public	carrière	TOUFFOU	extraction	abandonné	approché	444800	2185000
POC0003738CS	1995-12-31	public	carrière	LE PONTREAU	extraction	abandonné	approché	447800	2184400
POC0003739CS	1995-12-31	public	carrière	LUCHE	extraction	abandonné	approché	438400	2199850
POC0003740CS	1995-12-31	public	carrière	LA TOURETTE	extraction	abandonné	approché	438500	2199500
POC0003741CS	1995-12-31	public	carrière	LA BOULE D'OR	extraction	abandonné	approché	438000	2201500
POC0003742CS	1995-12-31	public	carrière	FOULERESSE	extraction	abandonné	approché	438950	2200960
POC0003743CS	1995-12-31	public	carrière	BOURG	extraction	abandonné	approché	435520	2200700
POC0003744CS	1995-12-31	public	carrière	LA TARDERIE	extraction	abandonné	approché	437650	2201900
POC0003745CS	1995-12-31	public	carrière	ENSOULESSE	extraction	abandonné	approché	451150	2183650
POC0003746CS	1995-12-31	public	carrière	ENSOULESSE	extraction	abandonné	approché	451350	2183950
POC0003747CS	1995-12-31	public	carrière	LES ROCHES	extraction	abandonné	approché	466060	2195170
POC0003748CS	1995-12-31	public	carrière	LES CAVES	extraction	abandonné	approché	468520	2194100
POC0003749CS	1995-12-31	public	carrière	BOURG	extraction	abandonné	approché	468450	2194140
POC0003750CS	1995-12-31	public	carrière	LE CHENE	extraction	abandonné	approché	469300	2193900
POC0003751CS	1995-12-31	public	carrière	LES SAINTES	extraction	abandonné	approché	468700	2195920
POC0003752CS	1995-12-31	public	carrière	LA PETITE FETE	extraction	abandonné	approché	422000	2229800
POC0003753CS	1995-12-31	public	carrière	ROUTE DE PRINCAY	extraction	abandonné	approché	438090	2215600
POC0003754CS	1995-12-31	public	carrière	BAUSSAY	extraction	abandonné	approché	424750	2224500
POC0003755CS	1995-12-31	public	carrière	PREUILLY	extraction	abandonné	approché	424400	2224250
POC0003756CS	1995-12-31	public	carrière	GERMIER	extraction	abandonné	approché	425800	2225300
POC0003757CS	1995-12-31	public	carrière	PUYRIGAUT	extraction	abandonné	approché	456830	2198200
POC0003758CS	1995-12-31	public	carrière	LE PEU	extraction	abandonné	approché	457570	2198520
POC0003759CS	1995-12-31	public	carrière	ROQUEMAURE	extraction	abandonné	approché	457500	2198700
POC0003760CS	1995-12-31	public	carrière	LES CAVES DE PUYGAREAU	extraction	abandonné	approché	448500	2208200
POC0003761CS	1995-12-31	public	carrière	LA MARQUETTERIE	extraction	abandonné	approché	448450	2208900
POC0003762CS	1995-12-31	public	carrière	BOURG JOLY	extraction	abandonné	approché	448550	2210500
POC0003763CS	1995-12-31	public	carrière	LES CAVES DEPUYGARREAU	extraction	abandonné	approché	448500	2208200
POC0003764CS	1995-12-31	public	carrière	BEAUREGARD	extraction	abandonné	approché	448100	2211750
POC0003765CS	1995-12-31	public	carrière	LA SILTIERE	extraction	abandonné	approché	446700	2209300
POC0003766CS	1995-12-31	public	carrière	RUE DES QUATRE ROUES	extraction	abandonné	approché	447800	2178550
POC0003767CS	1995-12-31	public	carrière	ROUTE DE NANTES	extraction	abandonné	approché	446920	2178600
POC0003768CS	1995-12-31	public	carrière	RUE CORNET	extraction	abandonné	approché	448000	2177000
POC0003769CS	1995-12-31	public	carrière	BOURG	extraction	abandonné	approché	512100	2233900
POC0003770CS	1995-12-31	public	carrière	LES ROCHES	extraction	abandonné	approché	429150	2215150
POC0003771CS	1995-12-31	public	carrière	LE CORMIER - LA BRIAUDIÈRE	extraction	abandonné	approché	440900	2214900
POC0003772CS	1995-12-31	public	carrière	LES JEANNINS	extraction	abandonné	approché	439800	2215100
POC0003773CS	1995-12-31	public	carrière	LES PIERRIERES	extraction	abandonné	approché	419800	2225300

POC0003774CS	1995-12-31	public	carrière	LES TERRES ROUGES	extraction	abandonné	approché	419650	2225550
POC0003775CS	1995-12-31	public	carrière	BOURG	extraction	abandonné	approché	420250	2225000
POC0003776CS	1995-12-31	public	carrière	ENTREE BOURG	extraction	abandonné	approché	420500	2224850
POC0003816CS	1995-12-31	public	carrière	LA FUYE	extraction	abandonné	approché	441500	2209900
POC0003817CS	1995-12-31	public	carrière	LES RAGUITS	extraction	abandonné	approché	454550	2204800
POC0003818CS	1995-12-31	public	carrière	LE HAUT CLAIRVAUX	extraction	abandonné	approché	453480	2204650
POC0003819CS	1995-12-31	public	carrière	LE CHATENET	extraction	abandonné	approché	452860	2204250
POC0003820CS	1995-12-31	public	carrière	LES ROCHES	extraction	abandonné	approché	453950	2204850
POC0003821CS	1995-12-31	public	carrière	LES ROCHES	extraction	abandonné	approché	454060	2204870
POC0003822CS	1995-12-31	public	carrière	LE HAUT CLAIRVAUX	extraction	abandonné	approché	453750	2204700
POC0003823CS	1995-12-31	public	carrière	LE HAUT CLAIRBAUX	extraction	abandonné	approché	453830	2204700
POC0003824CS	1995-12-31	public	carrière	LES CAVES	extraction	abandonné	approché	468850	2198650
POC0003825CS	1995-12-31	public	carrière	LA GARENNE	extraction	abandonné	approché	467140	2199520
POC0003826CS	1995-12-31	public	carrière	LES CAVES	extraction	abandonné	approché	466520	2200220
POC0003827CS	1995-12-31	public	carrière	LES CAVES	extraction	abandonné	approché	466550	2200300
POC0003828CS	1995-12-31	public	carrière	BOURG	extraction	abandonné	approché	468600	2198990
POC0003829CS	1995-12-31	public	carrière	BOURG	extraction	abandonné	approché	468530	2199050
POC0003830CS	1995-12-31	public	carrière	LA CROIX	extraction	abandonné	approché	469080	2199300
POC0003831CS	1995-12-31	public	carrière	BELBAT	extraction	abandonné	approché	450100	2209100
POC0003832CS	1995-12-31	public	carrière	LES RABOTEAUX	extraction	abandonné	approché	450700	2209120
POC0003833CS	1995-12-31	public	carrière	LA MOINAUDERIE	extraction	abandonné	approché	450800	2208200
POC0003834CS	1995-12-31	public	carrière	LA ROBINALIERE	extraction	abandonné	approché	455450	2210800
POC0003835CS	1995-12-31	public	carrière	LA HERPE	extraction	abandonné	approché	454800	2214250
POC0003836CS	1995-12-31	public	carrière	LA COTE	extraction	abandonné	approché	454300	2212900
POC0003837CS	1995-12-31	public	carrière	LA ROCHE	extraction	abandonné	approché	419700	2233300
POC0003838CS	1995-12-31	public	carrière	MONTBRILLAIS	extraction	abandonné	approché	420300	2233300
POC0003839CS	1995-12-31	public	carrière	ECOTION	extraction	abandonné	approché	466250	2200100
POC0003840CS	1995-12-31	public	carrière	ECOTION	extraction	abandonné	approché	466350	2200050
POC0003841CS	1995-12-31	public	carrière	ECOTION	extraction	abandonné	approché	454400	2194400
POC0003842CS	1995-12-31	public	carrière	ECOTION	extraction	abandonné	approché	454150	2194300
POC0003843CS	1995-12-31	public	carrière	CHATEAU DE TERNAY	extraction	abandonné	approché	419350	2229330
POC0003844CS	1995-12-31	public	carrière	MONJAUGIN	extraction	abandonné	approché	418300	2229700
POC0003845CS	1995-12-31	public	carrière	LES CAVARDS VILLON	extraction	abandonné	approché	419300	2228700
POC0003846CS	1995-12-31	public	carrière	LE BARILLET	extraction	abandonné	approché	440600	2199900
POC0003847CS	1995-12-31	public	carrière	LE LIZON	extraction	abandonné	approché	440830	2199900
POC0003848CS	1995-12-31	public	carrière	LE LIZON	extraction	abandonné	approché	440850	2199950
POC0003849CS	1995-12-31	public	carrière	LES CHEVRIES	extraction	abandonné	approché	440450	2199630
POC0003850CS	1995-12-31	public	carrière	LA VOUGE	extraction	abandonné	approché	440000	2199600
POC0003851CS	1995-12-31	public	carrière	CHAILLY	extraction	abandonné	approché	440160	2199900
POC0003852CS	1995-12-31	public	carrière	ROUTE DE CHAILLY	extraction	abandonné	approché	440200	2199700
POC0003853CS	1995-12-31	public	carrière	CHAUMONT	extraction	abandonné	approché	439450	2199350
POC0003854CS	1995-12-31	public	carrière	CHAUMONT	extraction	abandonné	approché	439620	2199490
POC0003855CS	1995-12-31	public	carrière	CHAUMONT	extraction	abandonné	approché	439500	2199400
POC0003856CS	1995-12-31	public	carrière	CHAUMONT	extraction	abandonné	approché	439400	2199550
POC0003857CS	1995-12-31	public	carrière	LA BITERIE	extraction	abandonné	approché	466500	2200300

Mise à jour des inventaires nationaux

POC0003858CS	1995-12-31	public	carrière	LA PIERRE GODEAU	extraction	abandonné	approché	455900	2206100
POC0003859CS	1995-12-31	public	carrière	LES PICHEREAUX	extraction	abandonné	approché	453400	2207070
POC0003860CS	1995-12-31	public	carrière	LES BOUTAUTS	extraction	abandonné	approché	454300	2208150
POC0003861CS	1995-12-31	public	carrière	LA GUILLONNIERE	extraction	abandonné	approché	454000	2209050
POC0003862CS	1995-12-31	public	carrière	GERMON	extraction	abandonné	approché	456500	2209240
POC0003863CS	1995-12-31	public	carrière	LES PERREAUX	extraction	abandonné	approché	454300	2210900
POC0003864CS	1995-12-31	public	carrière	BOIS GRIVOT	extraction	abandonné	approché	456350	2206750
POC0003865CS	1995-12-31	public	carrière	LES CHEVALIERS	extraction	abandonné	approché	456500	2206700
POC0003866CS	1995-12-31	public	carrière	CHAMPIGNONNIERE DE ST-NEOMAYE	extraction	abandonné	approché	457900	2206600
POC0003867CS	1995-12-31	public	carrière	LA PLANTE	extraction	abandonné	approché	458500	2206700
POC0003868CS	1995-12-31	public	carrière	LA CAVE DU DUC	extraction	abandonné	approché	458150	2206850
POC0003869CS	1995-12-31	public	carrière	PUYDONNEAU	extraction	abandonné	approché	455770	2204900
POC0003870CS	1995-12-31	public	carrière	PUYDONNEAU	extraction	abandonné	approché	455850	2204900
POC0003871CS	1995-12-31	public	carrière	LES CERVEAUX	extraction	abandonné	approché	455750	2204850
POC0003872CS	1995-12-31	public	carrière	LA PICHERIE	extraction	abandonné	approché	455000	2204800
POC0003873CS	1995-12-31	public	carrière	LE CARROI	extraction	abandonné	approché	460470	2210800
POC0003874CS	1995-12-31	public	carrière	LA CARROI	extraction	abandonné	approché	460360	2210850
POC0003875CS	1995-12-31	public	carrière	TAILLEFER	extraction	abandonné	approché	460450	2209250
POC0003876CS	1995-12-31	public	carrière	LA PETITE GARDE	extraction	abandonné	approché	460800	2209330
POC0003877CS	1995-12-31	public	carrière	LE PRIEURE DE REMENEUIL	extraction	abandonné	approché	460250	2209250
POC0003878CS	1995-12-31	public	carrière	LES RABOTTES	extraction	abandonné	approché	458600	2209800
POC0003879CS	1995-12-31	public	carrière	LES RABOTTES	extraction	abandonné	approché	485650	2209000
POC0003880CS	1995-12-31	public	carrière	CHATEAU DE LA GATELINIERE	extraction	abandonné	approché	458650	2208200
POC0003881CS	1995-12-31	public	carrière	LUCHE	extraction	abandonné	approché	438400	2199800
POC0003882CS	1995-12-31	public	carrière	LA TOURETTE	extraction	abandonné	approché	438500	2199350
POC0003883CS	1995-12-31	public	carrière	ROCHEBOEUF	extraction	abandonné	approché	447000	2194000
POC0003884CS	1995-12-31	public	carrière	LURAUT	extraction	abandonné	approché	446000	2195000
POC0003885CS	1995-12-31	public	carrière	ARTHENAY	extraction	abandonné	approché	431800	2238250
POC0003886CS	1995-12-31	public	carrière	ARTHENAY	extraction	abandonné	approché	431680	2238500
POC0003887CS	1995-12-31	public	carrière	ARTHENAY	extraction	abandonné	approché	431950	2238700
POC0003888CS	1995-12-31	public	carrière	ARTHENAY	extraction	abandonné	approché	431900	2238650
POC0003889CS	1995-12-31	public	carrière	LECE	extraction	abandonné	approché	432050	2238850
POC0003890CS	1995-12-31	public	carrière	ARTHENAY	extraction	abandonné	approché	431450	2238530
POC0003891CS	1995-12-31	public	carrière	ARTHENAY	extraction	abandonné	approché	431370	2238530
POC0003892CS	1995-12-31	public	carrière	LE GRAND ORMEAU	extraction	abandonné	approché	430770	2238150
POC0000459AA	2000-01-01	public	cave	Chemin du Bourg (cave nord)		abandonné	précis	413325	2229404
POC0000460AA	2000-01-01	public	cave	Chemin du Bourg (cave sud)		abandonné	précis	413326	2229397
POC0000461AA	2007-03-01	public	cave	Clos de Bois Ménard		abandonné	précis	413393	2229256
POC0000462AA	2007-03-01	public	cave	Impasse de la Mazoire		abandonné	précis	413506	2229310
POC0000463AA	2000-01-01	public	cave	Impasse du Clos des Nallis		abandonné	précis	413558	2229374
POC0000464AA	2007-03-01	public	cave	Mairie		abandonné	précis	413517	2229466
POC0000465AA	2000-01-01	public	cave	Pigeonnier Troglodyte 2 rue de l'Ecole (cave est)		abandonné	précis	413449	2229339
POC0000466AA	2000-01-01	public	cave			abandonné	précis	413259	2229424

POC0000467AA	2000-01-01	public	cave	4 impasse de la Forge		abandonné	précis	413362	2229476
POC0000468AA	2007-03-01	public	cave	1 chemin des Pierrières (cave nord)		abandonné	précis	413108	2229380
POC0000469AA	2007-03-01	public	cave	1 chemin des Pierrières (cave ouest)		abandonné	précis	413092	2229350
POC0000470AA	2007-03-01	public	cave	1 chemin des Pierrières (cave est)		abandonné	précis	413116	2229373
POC0000471AA	2007-03-01	public	cave	3 rue de l'Ecole		abandonné	précis	413190	2229435
POC0000472AA	2000-01-01	public	cave	Rue des Plantes		abandonné	précis	413619	2229339
POC0000473AA	2007-03-01	public	cave	3 rue de Boulogne		abandonné	précis	413161	2229428
POC0000474AA	2007-03-01	public	cave	1 impasse des Mets		abandonné	précis	413177	2229402
POC0000475AA	2007-03-01	public	cave	1 rue de Boulogne		abandonné	précis	413099	2229389
POC0000476AA	2007-03-01	public	cave	1 rue de Boulogne cave 47		abandonné	précis	413079	2229388
POC0000477AA	2007-03-01	public	cave	1 rue de Boulogne cave 48		abandonné	précis	413079	2229397
POC0000478AA	2007-03-01	public	cave	1 rue de Boulogne cave 49		abandonné	précis	413102	2229389
POC0000479AA	2007-03-01	public	cave	Rue de Boulogne		abandonné	précis	413111	2229414
POC0000480AA	2002-10-01	public	cave	Rue de Boulogne cave 51		abandonné	précis	413133	2229429
POC0000481AA	2002-10-01	public	cave	Rue de Boulogne cave 52		abandonné	précis	413160	2229433
POC0000482AA	2002-10-01	public	cave	Rue de Boulogne cave 53		abandonné	précis	413206	2229382
POC0000483AA	2002-10-01	public	cave	4 impasse de Boulogne		abandonné	précis	413250	2229350
POC0000484AA	2002-10-01	public	cave	3 rue de l'Ecole cave 55		abandonné	précis	413212	2229443
POC0000485AA	2002-10-01	public	cave	3 rue de l'Ecole cave 56		abandonné	précis	413208	2229448
POC0000486AA	2002-10-01	public	cave	3 rue de l'Ecole cave 57		abandonné	précis	413212	2229458
POC0000487AA	2002-10-01	public	cave	Rue de l'Ecole		abandonné	précis	413222	2229475
POC0000488AA	2002-10-01	public	cave	2 impasse des Etouches		abandonné	précis	413314	2229458
POC0000515AA	2002-10-01	public	cave	Rue des Plantes cave 86		abandonné	précis	413643	2229371
POC0000516AA	2002-10-01	public	cave	Carrefour rue des Plantes et du Chemin Rural		abandonné	précis	413622	2229323
POC0000517AA	2002-10-01	public	cave	Chemin Rural		abandonné	précis	413591	2229323
POC0000518AA	2002-10-01	public	cave	Chemin Rural cave 90		abandonné	précis	413580	2229309
POC0000519AA	2002-10-01	public	cave	Chemin Rural cave 90		abandonné	précis	413580	2229309
POC0000520AA	2002-10-01	public	cave	Chemin Rural cave 91		abandonné	précis	413598	2229307
POC0000521AA	2002-10-01	public	cave	Chemin Rural cave 92		abandonné	précis	413579	2229319
POC0000522AA	2002-10-01	public	cave	Rue des Plantes cave 93		abandonné	précis	413633	2229313
POC0000523AA	2007-03-01	public	cave	Rue des Plantes cave 94		abandonné	précis	413643	2229309
POC0000524AA	2007-03-01	public	cave	Rue des Plantes cave 95		abandonné	précis	413647	2229300
POC0000525AA	2002-10-01	public	cave	27 rue Principale		abandonné	précis	413644	2229491
POC0000526AA	2002-10-01	public	cave	Prolongement ipasse des Mets		abandonné	précis	413186	2229311
POC0000527AA	2002-10-01	public	carrière	BOULOGNE	extraction	abandonné	précis	413239	2229361
POC0000528AA	2002-10-01	public	carrière	BOULOGNE carrière 99	extraction	abandonné	précis	413274	2229280
POC0000529AA	2002-10-01	public	cave	5 rue Principale		abandonné	précis	413356	2229534
POC0000530AA	2002-10-01	public	cave	Proche impasse des Estouches		abandonné	précis	413313	2229481
POC0000531AA	2002-10-01	public	cave	impasse de la Cave-Fort cave 102		abandonné	précis	413421	2229377
POC0000532AA	2002-10-01	public	cave	Chemin des Pierrières cave 103		abandonné	précis	413141	2229299
POC0000533AA	2002-10-01	public	carrière	CHEMIN DES PIERRIERES	extraction	abandonné	précis	413160	2229277

Mise à jour des inventaires nationaux

				CARRIERE 104					
POC0000534AA	2002-10-01	public	cave	1 chemin des Pierrières		abandonné	précis	413115	2229324
POC0000535AA	2002-10-01	public	cave	CHAMPIGNONNIERE		abandonné	précis	413199	2229227
POC0000536AA	2006-07-01	public	carrière	CARRIERE 107	extraction	abandonné	précis	413115	2229303
POC0000537AA	2007-03-01	public	carrière	CARRIERE 108	extraction	abandonné	précis	413158	2229410
POC0000538AA	2007-03-01	public	carrière	CARRIERE 109	extraction	abandonné	précis	413153	2229354
POC0000539AA	2002-10-01	public	cave	7 rue Principale		abandonné	précis	413210	2229519
POC0000540AA	2007-03-01	public	cave	CARRIERE 113		abandonné	précis	413162	2229380
POC0003777CS	1995-12-31	public	carrière	FACE RUE DE LA COLONNE	extraction	abandonné	approché	420300	2225100
POC0003778CS	1995-12-31	public	carrière	BOURG RUE DU CARREFOUR	extraction	abandonné	approché	420200	2225100
POC0003779CS	1995-12-31	public	carrière	BOURG	extraction	abandonné	approché	420200	2225300
POC0003780CS	1995-12-31	public	carrière	LES CLOSURES	extraction	abandonné	approché	427120	2241600
POC0003781CS	1995-12-31	public	carrière	LES CLOSURES	extraction	abandonné	approché	427390	2241620
POC0003782CS	1995-12-31	public	carrière	LA RIGALIERE	extraction	abandonné	approché	427330	2241000
POC0003783CS	1995-12-31	public	carrière	LE CHATENAY	extraction	abandonné	approché	425200	2239250
POC0003784CS	1995-12-31	public	carrière	FONCLUSE	extraction	abandonné	approché	424950	2239400
POC0003785CS	1995-12-31	public	carrière	LES ROCHEREAUX	extraction	abandonné	approché	426080	2241400
POC0003786CS	1995-12-31	public	carrière	PUYGAREAU	extraction	abandonné	approché	449450	2208080
POC0003787CS	1995-12-31	public	carrière	PUYGAREAU	extraction	abandonné	approché	449300	2208100
POC0003788CS	1995-12-31	public	carrière	PUYGAREAU	extraction	abandonné	approché	449300	2207900
POC0003789CS	1995-12-31	public	carrière	LES SABOUREAUX	extraction	abandonné	approché	448900	2207980
POC0002868CS	1995-12-31	public	carrière	LE LYON ST MARC	extraction	abandonné	approché	432200	2072090
POC0003790CS	1995-12-31	public	carrière	LES SABOUREAUX	extraction	abandonné	approché	448570	2207980
POC0003791CS	1995-12-31	public	carrière	LA MORINIERE	extraction	abandonné	approché	451980	2204800
POC0003792CS	1995-12-31	public	carrière	LA MORINIERE	extraction	abandonné	approché	451100	2204700
POC0003793CS	1995-12-31	public	carrière	LA CHINIERE	extraction	abandonné	approché	452100	2205150
POC0003794CS	1995-12-31	public	carrière	LA POULASSERIE	extraction	abandonné	approché	452250	2205350
POC0003795CS	1995-12-31	public	carrière	ROUTE DE VICQ	extraction	abandonné	approché	485000	2188000
POC0003796CS	1995-12-31	public	carrière	LA TOURETTE	extraction	abandonné	approché	422570	2241250
POC0003797CS	1995-12-31	public	carrière	ETERNE	extraction	abandonné	approché	424950	2239600
POC0003798CS	1995-12-31	public	carrière	ETERINE	extraction	abandonné	approché	424650	2239750
POC0003799CS	1995-12-31	public	carrière	LES BARAUDIERES	extraction	abandonné	approché	424700	2240000
POC0003800CS	1995-12-31	public	carrière	LA GUERCHE	extraction	abandonné	approché	424000	2240250
POC0003801CS	1995-12-31	public	carrière	L'ACHENEAU	extraction	abandonné	approché	423600	2240750
POC0003802CS	1995-12-31	public	carrière	LA COUTURE	extraction	abandonné	approché	423540	2240880
POC0003803CS	1995-12-31	public	carrière	LA CROIX DU PAS DE LOUP	extraction	abandonné	approché	422210	2241850
POC0003804CS	1995-12-31	public	carrière	LA CROIX VERTE	extraction	abandonné	approché	422900	2241150
POC0003805CS	1995-12-31	public	carrière	LA TOURETTE	extraction	abandonné	approché	422500	2241300
POC0003806CS	1995-12-31	public	carrière	LA BELLE CAVE	extraction	abandonné	approché	422550	2241600
POC0003807CS	1995-12-31	public	carrière	LA BELLE CAVE	extraction	abandonné	approché	422400	2241650
POC0003808CS	1995-12-31	public	carrière	LA TOURETTE	extraction	abandonné	approché	422750	2241500
POC0003809CS	1995-12-31	public	carrière	LA CROUAILLERIE	extraction	abandonné	approché	446600	2208600
POC0003810CS	1995-12-31	public	carrière	LES CAVES DE SOUDAN	extraction	abandonné	approché	446550	2208600
POC0003811CS	1995-12-31	public	carrière	CEZAY	extraction	abandonné	approché	442750	2210850

POC0003812CS	1995-12-31	public	carrière	CEZAY	extraction	abandonné	approché	442640	2211150
POC0003813CS	1995-12-31	public	carrière	CEZAY	extraction	abandonné	approché	442600	2210850
POC0003814CS	1995-12-31	public	carrière	CEZAY	extraction	abandonné	approché	442450	2210700
POC0003815CS	1995-12-31	public	carrière	LA FOULERESSE	extraction	abandonné	approché	441600	2210500

Annexe 4 : Données acquises CAV – POC(Cavités)

Identifiant	Nature	Type	Nom	Précision XY(m)	XL2E	YL2E	INSEE	Date validité
POCAA0000002	chambres et piliers	carrière	LES ROCHES NORD	5	375384	2066840	17027	1998-12-31
POCAA0000003	chambres et piliers	carrière	LES ROCHES SUD	5	375307	2066772	17283	1998-12-31
POCAA0000004	chambres et piliers	carrière	LA FOUCHERIE OUEST	5	373324	2093543	17143	2004-02-01
POCAA0000005	chambres et piliers	carrière	LA FOUCHERIE EST	5	373345	2093680	17143	2004-02-01
POCAA0000006	chambres et piliers	carrière	CHEZ BRUNETEAU EST	5	374544	2092410	17462	2006-01-01
POCAA0000007	chambres et piliers	carrière	CHEZ BRUNETEAU OUEST	5	374426	2092438	17462	2006-01-01
POCAA0000010	chambres et piliers	carrière	FIEF DE FOI EST	5	355796	2098271	17408	1999-12-01
POCAA0000011	chambres et piliers	carrière	LES CHAMPS TAUNAIS	5	356132	2098156	17387	1999-01-01
POCAA0000013	chambres et piliers	carrière	CHEZ DRILLAUD	5	376300	2054570	17187	1999-05-01
POCAA0000014	chambres et piliers	carrière	LES GENETS EST	5	356146	2098285	17302	1999-12-01
POCAA0000016	chambres et piliers	carrière	LES GENETS OUEST	5	356046	2098249	17302	1999-12-01
POCAA0000017	chambres et piliers	carrière	LES MAUDS SUD-EST	5	365628	2078021	17444	1999-12-01
POCAA0000018	chambres et piliers	carrière	LES ROCHES	5	365219	2103464	17397	2004-02-01
POCAA0000019	chambres et piliers	carrière	LA TONNELLE NORD	5	363177	2103789	17397	2004-02-01
POCAA0000020	chambres et piliers	carrière	LA TONNELLE SUD	5	363165	2103754	17397	2004-02-01
POCAA0000021	chambres et piliers	carrière	LES MOULINS DE SAINT-GEORGES SUD-OUEST	5	362877	2088991	17336	1999-12-01
POCAA0000023	chambres et piliers	carrière	LES MOULINS DE SAINT-GEORGES SUD-EST	5	362907	2089055	17336	1999-12-01
POCAA0000024	chambres et piliers	carrière	LES MOULINS DE SAINT-GEORGES NORD	5	362915	2089110	17336	1999-12-01
POCAA0000025	chambres et piliers	carrière	LES MOULINS DE SAINT-GEORGES NORD-OUEST	5	362854	2089116	17336	1999-12-01
POCAA0000026	chambres et piliers	carrière	JEAN MOULIN	5	384066	2052347	17197	2007-12-01
POCAA0000028	chambres et piliers	carrière	LES BUIS	5	429444	2070558	16113	1998-12-01
POCAA0000029	chambres et piliers	carrière	BOISSIERE EST	5	409408	2072344	16297	1998-12-01
POCAA0000030	chambres et piliers	carrière	BOISSIERE SUD	5	409378	2072336	16297	1998-12-01
POCAA0000031	chambres et piliers	carrière	BOISSIERE NORD-OUEST	5	409371	2072325	16297	1998-12-01
POCAA0000032	chambres et piliers	carrière	LES CHAMPS DE LA VAUR	5	437778	2071064	16146	2000-09-01
POCAA0000033	chambres et piliers	carrière	LES CHAMPS DU POTEAU	5	437125	2071782	16146	2000-12-01
POCAA0000034	chambres et piliers	carrière	GIGET SUD	5	430215	2069496	16418	1998-12-01
POCAA0000035	chambres et piliers	carrière	GIGET NORD	5	430236	2069527	16418	1998-12-01
POCAA0000036	chambres et piliers	carrière	LES MONGERIES	5	418560	2066256	16287	1998-12-01
POCAA0000037	chambres et piliers	carrière	LE PEU D'ENTREROCHE	5	435949	2074782	16199	1998-12-01
POCAA0000038	chambres et piliers	carrière	LE VIDAUD	5	426891	2066330	16236	1998-12-01
POCAA0000040	chambres et piliers	carrière	CHEZ DECOUX	5	418925	2072767	16370	2004-03-01
POCAA0000041	chambres et piliers	carrière	BOIS DE LA ROCHE	5	420091	2072891	16370	2001-01-01
POCAA0000042	chambres et piliers	carrière	LES COURILLES	5	418710	2072737	16370	1998-12-01
POCAA0000043	chambres et piliers	carrière	CAVE DU PENDU	5	419756	2072591	16370	2001-01-01

Mise à jour des inventaires nationaux

POCAA0000044	chambres et piliers	carrière	LA TOURETTE	5	420234	2072353	16370	2004-03-01
POCAA0000045	salle	cave	Mairie - cave 1	5	413517	2229466	79331	2007-03-01
POCAA0000046	salle	cave	21 rue Principale - cave 2	5	413552	2229465	79331	2007-03-01
POCAA0000047	salle	cave	Impasse du Clos des Nallis - cave 3	10	413558	2229374	79331	2000-01-01
POCAA0000048	salle	cave	3 impasse du Clos des Nallis - cave 4	5	413561	2229338	79331	2007-03-01
POCAA0000049	salle	cave	Rue des Plantes - cave 5	5	413619	2229339	79331	2000-01-01
POCAA0000050	salle	cave	2 rue des Plantes - cave 6	10	413569	2229378	79331	2000-01-01
POCAA0000051	salle	cave	12 rue Principale - cave 7	5	413630	2229447	79331	2000-01-01
POCAA0000052	salle	cave	2 rue des Vignes - cave 8	10	413482	2229414	79331	2007-03-01
POCAA0000053	salle	cave	14 rue des Vignes - cave 9	10	413492	2229400	79331	2000-01-01
POCAA0000054	salle	cave	3 rue des Vignes - cave 10	10	413507	2229366	79331	2000-01-01
POCAA0000055	salle	cave	6 rue des Vignes - cave 11	5	413480	2229352	79331	2007-03-01
POCAA0000056	salle	cave	5 rue des vignes (cave Est) - cave 12	10	413501	2229332	79331	2007-03-01
POCAA0000057	salle	cave	2 impasse de la Mazoire - cave 13	10	413516	2229316	79331	2007-03-01
POCAA0000058	salle	cave	Pigeonnier Troglodyte - cave 14	10	413449	2229339	79331	2000-01-01
POCAA0000059	chambres et piliers	carrière	Centre de tir (4 impasse de la Mazoire) - cave 15	10	413534	2229310	79331	2000-01-01
POCAA0000060	salle	cave	Impasse de la Mazoire - cave 16	10	413506	2229310	79331	2007-03-01
POCAA0000061	salle	cave	5 rue des Vignes (cave Ouest) - cave 17	10	413491	2229334	79331	2007-03-01
POCAA0000062	salle	cave	1 rue des Vignes - cave 18	10	413509	2229400	79331	2007-03-01
POCAA0000063	salle	cave	rue Principale - cave 19	5	413531	2229478	79331	2007-03-01
POCAA0000064	salle	cave	Clos de Bois Ménard - cave 20	10	413393	2229256	79331	2007-03-01
POCAA0000065	salle	cave	2 Place du Monument aux Morts - cave 21	10	413424	2229482	79331	2007-03-01
POCAA0000066	salle	cave	2 impasse du Clos de Lantray - cave 22	10	413407	2229512	79331	2007-03-01
POCAA0000067	salle	cave	9 rue Principale - cave 23	5	413355	2229507	79331	2007-03-01
POCAA0000068	salle	cave	2 impasse de la Forge - cave 24	5	413352	2229496	79331	2007-03-01
POCAA0000069	salle	cave	8 rue Principale - cave 25	10	413420	2229492	79331	2007-03-01
POCAA0000070	salle	cave	13 rue Principale - cave 26	5	413431	2229501	79331	2007-03-01
POCAA0000071	salle	cave	5 rue Principale - cave 27	5	413344	2229505	79331	2007-03-01
POCAA0000072	salle	cave	4 rue Principale - cave 28	5	413313	2229497	79331	2006-11-01
POCAA0000073	salle	cave	2 rue de l'Ecole - cave 29	10	413258	2229465	79331	2007-03-01
POCAA0000074	salle	cave	2 impasse de Saint-Fort (Cave est) - cave 30	10	413296	2229406	79331	2000-01-01
POCAA0000077	salle	cave	1 impasse de l'Ecole - cave 31	10	413310	2229422	79331	2000-01-01
POCAA0000078	salle	cave	2 impasse Saint-Fort (cave ouest) - cave 33	10	413267	2229416	79331	2007-03-01
POCAA0000079	salle	cave	Chemin du Bourg (cave nord) - cave 34	10	413325	2229404	79331	2000-01-01
POCAA0000080	salle	cave	Chemin du Bourg (cave sud) - cave 35	10	413326	2229397	79331	2000-01-01
POCAA0000081	salle	cave	2 rue de l'Ecole (cave ouest) - cave 36	10	413249	2229430	79331	2000-01-01
POCAA0000082	salle	cave	2 rue de l'Ecole (cave est) - cave 37	10	413259	2229424	79331	2000-01-01
POCAA0000084	salle	cave	4 impasse de la Forge - cave 38	10	413362	2229476	79331	2000-01-01
POCAA0000085	salle	cave	1 chemin des Pierrières	5	413108	2229380	79331	2007-03-01

			(cave nord) - cave 40					
POCAA0000086	salle	cave	1 chemin des Pierrières (cave ouest) - cave 41	5	413092	2229350	79331	2007-03-01
POCAA0000088	salle	cave	1 chemin des Pierrières (cave est) - cave 42	5	413116	2229373	79331	2007-03-01
POCAA0000089	salle	cave	3 rue de l'Ecole - cave 43	5	413190	2229435	79331	2007-03-01
POCAA0000091	salle	cave	3 rue de Boulogne - cave 44	5	413161	2229428	79331	2007-03-01
POCAA0000092	salle	cave	1 impasse des Mets - cave 45	5	413177	2229402	79331	2007-03-01
POCAA0000093	salle	cave	1 rue de Boulogne - cave 46	10	413099	2229389	79331	2007-03-01
POCAA0000094	salle	cave	1 rue de Boulogne - cave 47	10	413079	2229388	79331	2007-03-01
POCAA0000095	salle	cave	1 rue de Boulogne - cave 48	10	413079	2229397	79331	2007-03-01
POCAA0000096	salle	cave	1 rue de Boulogne - cave 49	10	413102	2229389	79331	2007-03-01
POCAA0000097	salle	cave	Rue de Boulogne - cave 50	10	413121	2229409	79331	2007-03-01
POCAA0000098	salle	cave	Rue de Boulogne - cave 51	10	413133	2229429	79331	2002-10-01
POCAA0000099	salle	cave	3 rue de Boulogne - cave 52	10	413160	2229433	79331	2002-10-01
POCAA0000100	salle	cave	Rue de Boulogne - cave 53	10	413206	2229382	79331	2002-10-01
POCAA0000101	salle	cave	4 impasse de Boulogne - cave 54	10	413250	2229350	79331	2002-10-01
POCAA0000103	salle	cave	3 rue de l'Ecole - cave 55	10	413212	2229443	79331	2002-10-01
POCAA0000104	salle	cave	3 rue de l'Ecole - cave 56	10	413208	2229448	79331	2002-10-01
POCAA0000105	salle	cave	3 rue de l'Ecole - cave 57	10	413212	2229458	79331	2002-10-01
POCAA0000106	salle	cave	Rue de l'Ecole - cave 58	10	413222	2229475	79331	2002-10-01
POCAA0000107	salle	cave	2 impasse des Etouches - cave 59	10	413314	2229458	79331	2002-10-01
POCAA0000108	salle	cave	3 impasse de la Forge - cave 60	10	413381	2229460	79331	2002-10-01
POCAA0000109	salle	cave	Impasse de la Forge - cave 61	10	413374	2229455	79331	2002-10-01
POCAA0000110	salle	cave	Impasse de la Forge - cave 62	10	413356	2229481	79331	2002-10-01
POCAA0000111	salle	cave	11 rue Principale - cave 63	10	413386	2229524	79331	2002-10-01
POCAA0000112	salle	cave	Rue Principale - cave 64	10	413403	2229462	79331	2002-10-01
POCAA0000113	salle	cave	Rue Principale - cave 65	10	413412	2229469	79331	2002-10-01
POCAA0000114	salle	cave	4 impasse de la Cave Fort - cave 66	10	413390	2229401	79331	2002-10-01
POCAA0000115	salle	cave	Clos des Nallis - cave 67	10	413521	2229376	79331	2002-10-01
POCAA0000116	salle	cave	Rue des Plantes - cave 68	10	413598	2229350	79331	2002-10-01
POCAA0000117	salle	cave	1 rue Principale - cave 69	10	413462	2229425	79331	2002-10-01
POCAA0000118	salle	cave	Rue des Plantes - cave 70	10	413592	2229362	79331	2002-10-01
POCAA0000119	salle	cave	3 place des Monuments aux Morts - cave 71	10	413450	2229413	79331	2002-10-01
POCAA0000120	salle	cave	Impasse de la Cave Fort - cave 72	10	413435	2229387	79331	2002-10-01
POCAA0000121	salle	cave	Rue des Vignes - cave 73	10	413477	2229405	79331	2002-10-01
POCAA0000122	salle	cave	Rue Principale - cave 74	10	413468	2229418	79331	2002-10-01
POCAA0000123	salle	cave	Rue Principale - cave 75	10	413473	2229411	79331	2002-10-01
POCAA0000124	salle	cave	15 rue Principale - cave 76	10	413471	2229485	79331	2002-10-01
POCAA0000125	chambres et piliers	carrière	Impasse St-Fort - cave 77	10	413354	2229363	79331	2002-10-01
POCAA0000126	chambres et piliers	carrière	Impasse St-Fort - cave 78	10	413307	2229364	79331	2002-10-01

POCAA0000127	salle	cave	Impasse Saint-Fort - cave 79	10	413283	2229358	79331	2002-10-01
POCAA0000128	salle	cave	Impasse Saint-Fort - cave 80	10	413275	2229361	79331	2002-10-01
POCAA0000129	salle	cave	Impasse Saint-Fort - cave 81	10	413319	2229380	79331	2002-10-01
POCAA0000130	salle	cave	Impasse Saint-Fort - cave 82	10	413320	2229380	79331	2002-10-01
POCAA0000131	salle	cave	1 impasse des Etouches - cave 32, 83	10	413329	2229410	79331	2002-10-01
POCAA0000132	salle	cave	17 rue Principale - cave 84	10	413480	2229469	79331	2002-10-01
POCAA0000133	salle	cave	19 rue Principale - cave 85	10	413521	2229488	79331	2002-10-01
POCAA0000134	salle	cave	Rue des Plantes - cave 86	10	413643	2229371	79331	2002-10-01
POCAA0000135	salle	cave	Angle rue des Plantes et Chemin Rural - cave 87	10	413622	2229323	79331	2002-10-01
POCAA0000136	salle	cave	Chemin Rural - cave 88	10	413591	2229323	79331	2002-10-01
POCAA0000137	salle	cave	Chemin Rural - cave 89	10	413581	2229297	79331	2002-10-01
POCAA0000138	salle	cave	Chemin Rural - cave 90	10	413580	2229309	79331	2002-10-01
POCAA0000139	salle	cave	Chemin Rural - cave 91	10	413598	2229307	79331	2002-10-01
POCAA0000140	salle	cave	Chemin Rural - cave 92	10	413579	2229319	79331	2002-10-01
POCAA0000141	salle	cave	Rue des Plantes - cave 93	10	413633	2229313	79331	2002-10-01
POCAA0000142	salle	cave	Rue des Plantes - cave 94	10	413643	2229309	79331	2007-03-01
POCAA0000143	salle	cave	Rue des Plantes - cave 95	10	413647	2229300	79331	2002-10-01
POCAA0000144	salle	cave	27 rue Principale - cave 96	10	413644	2229491	79331	2002-10-01
POCAA0000145	salle	cave	Prolongement impasse des Mets - cave 97	10	413186	2229311	79331	2002-10-01
POCAA0000146	chambres et piliers	carrière	Boulogne - cave 98	10	413239	2229361	79331	2002-10-01
POCAA0000148	chambres et piliers	carrière	Boulogne - cave 99	10	413274	2229280	79331	2002-10-01
POCAA0000149	salle	cave	5 rue Principale - cave 100	10	413356	2229534	79331	2002-10-01
POCAA0000150	salle	cave	Proche impasse des Estouches - cave 101	10	413313	2229481	79331	2002-10-01
POCAA0000151	salle	cave	impasse de la Cave-Fort - cave 102	10	413421	2229377	79331	2002-10-01
POCAA0000152	salle	cave	Chemin des Pierrières - cave 103	10	413141	2229299	79331	2002-10-01
POCAA0000153	chambres et piliers	carrière	Chemin des Pierrières - cave 104	10	413160	2229277	79331	2002-10-01
POCAA0000154	salle	cave	1 chemin des Pierrières - cave 105	10	413115	2229324	79331	2002-10-01
POCAA0000155	chambres et piliers	carrière	Champignonnière - cave 106	10	413199	2229227	79331	2006-07-01
POCAA0000156	chambres et piliers	carrière	Le long de l'accès à la champignonnière - cave 107	10	413115	2229303	79331	2002-10-01
POCAA0000157	salle	cave	Rue de Boulogne - cave 108	10	413158	2229410	79331	2007-03-01
POCAA0000158	chambres et piliers	carrière	Quartier de Boulogne - cave 109	10	413153	2229354	79331	2007-03-01
POCAA0000159	salle	cave	7 rue Principale - cave 110	10	413210	2229519	79331	2002-10-01
POCAA0000160	salle	cave	Angle Impasse des Mets et rue de Boulogne - cave 113	5	413162	2229380	79331	2007-03-01
POCAA0000162	chambres et piliers	carrière	LES AMELINS	5	418526	2072785	16370	1998-12-01
POCAA0000163	chambres et piliers	carrière	LES CHAUDROLLES SUD-OUEST	5	388295	2087039	16355	2005-12-01
POCAA0000164	chambres et piliers	carrière	LES CHAUDROLLES NORD-EST	5	388441	2086992	16355	2000-09-01
POCAA0000166	chambres et piliers	carrière	LE ROQUET	5	383904	2052974	17197	1999-05-01

POCAA0000167	chambres et piliers	carrière	LES PIERRIERES	5	382886	2052828	17197	1999-05-01
POCAA0000168	chambres et piliers	carrière	HEURTEBIZE	5	383500	2051806	17197	1999-05-01
POCAA0000169	chambres et piliers	carrière	AVENUE DE GAULLE	5	382905	2052794	17197	1999-05-01
POCAA0000170	chambres et piliers	carrière	RESIDENCE PHILIPPE	5	382242	2054016	17197	2004-02-01
POCAA0000171	chambres et piliers	carrière	AV GAMBETTA EST	5	382945	2053122	17197	1999-05-01
POCAA0000173	chambres et piliers	carrière	AV GAMBETTA OUEST	5	382891	2053118	17197	1999-05-01
POCAA0000174	chambres et piliers	carrière	LES MOCRAIS EST	5	407461	2074121	16340	2007-06-30
POCAA0000176	chambres et piliers	carrière	RD 10	5	407269	2074243	16340	2007-06-30
POCAA0000177	chambres et piliers	carrière	LES GRANDES PIERRIERES - LES CAVES NOIRES - LE DORLAND	5	407030	2074315	16340	2007-06-30



Centre scientifique et technique
3, avenue Claude-Guillemain
BP 6009
45060 – Orléans Cedex 2 – France
Tél. : 02 38 64 34 34

Service Aménagement et risques Naturels
Unité Risques Mouvements de terrain
117, avenue de Luminy – BP 167
13276 – Marseille Cedex 09- France
Tél. : 04 91 17 74 77