

***Banque du Sous-Sol et Accueil du Public
au Service Géologique Régional
de Basse-Normandie : Activité 2003***

BRGM/RP-53198-FR

janvier 2004

***Banque du Sous-Sol et Accueil du Public
au Service Géologique Régional
de Basse-Normandie : Activité 2003***

BRGM/RP-53198-FR

janvier 2004

Etude réalisée dans le cadre des opérations
de Service public du BRGM 2003-GEOC09 et 2003-GEOE12

J.-P. Choutier, P. Lebret, E. Miguel

Mots clés : BSS, accueil, sondage, déclaration, code minier, activité 2003, Basse Normandie.

En bibliographie, ce rapport sera cité de la façon suivante :

J.-P. Choutier, P. Lebre, E. Miguel (2003) Banque du Sous-Sol et Accueil du Public au Service Géologique Régional de Basse-Normandie : Activité 2003. Rap. BRGM/RP-53198-FR, 98 p., 4 fig., 1 tabl., 2 ann.

© BRGM, 2003, ce document ne peut être reproduit en totalité ou en partie sans l'autorisation expresse du BRGM.

Synthèse

Depuis de nombreuses années, le Service Géologique Régional de Basse-Normandie ne réalisait plus de rapport spécifique à ces travaux de vie de la Banque du Sous-sol (BSS) et d'accueil du public. Il a été décidé de réaliser un rapport succinct mais faisant un état des lieux de ces activités de service public pour garder une trace de ces informations disponibles de façon centralisée au BRGM, mais peu accessibles à échelle régionale.

Ce rapport donne un premier état de la Banque du Sous-Sol en 2003 en récapitulant un bref historique sur les déclarations de sondages reçues, les dossiers BSS nouvellement enregistrés et un chapitre sur les modalités d'accueil du public.

On retiendra pour 2003 les chiffres suivants :

Nbre total de déclarations en instance :	14 : 564	50 : 701	61 : 361
Nbre total de dossiers immatriculés :	13499		
Nbre total de dossiers sous forme uniquement papier :	842		
Nbre total de dossiers numérisés (métadonnée) :	2768		
Nbre total de dossiers saisis (hors scan) :	9468		
Nbre total de dossiers saisis (scan inclus) :	451		

Nbre de déclarations en 2003 :	14 : 109	50 : 162	61 : 98
Nbre de dossiers immatriculés en 2003 :	214		
Nbre de dossiers sous forme papier en 2003 :	0		
Nbre de dossiers numérisés (métadonnée) en 2003 :	0		
Nbre de dossiers saisis (hors scan) en 2003 :	214		
Nbre de dossiers saisis (scan inclus) en 2003 :	0		

Premier essai, ce rapport pourra bénéficier de compléments ou ajustements dans les années futures. Il doit rester après cet important effort de remise à plat, un rapport rapide à fournir, bénéficiant simplement de la mise à jour annuelle des points enregistrés.

Sommaire

1. Introduction	7
2. BSS en Basse-Normandie	9
2.1. Généralités.....	9
2.2. Etat au 31 décembre 2003.....	10
3. Accueil en Basse-Normandie.....	15
4. BSS et Accueil : Quelques éléments d'évolution	17
5. Conclusion	19

Liste des illustrations

FIGURES

Fig. 1 – Carte géologique de la Basse-Normandie.....	8
Fig. 2 – Points BSS dans le Calvados.....	11
Fig. 3 – Points BSS dans la Manche.....	12
Fig. 4 – Points BSS dans l'Orne.....	13

TABLEAUX

Tabl. 1 – Récapitulatif historique de l'accueil en Basse-Normandie.....	17
---	----

Liste des annexes

Ann. 1 – Tableau récapitulatif des déclarations en instance en Basse-Normandie au titre du Code Minier au 31 décembre 2003.....	21
Ann. 2 – Etat des dossiers enregistrés en BSS, Détail par coupure et huitième de coupure.....	81

1. Introduction

Depuis de nombreuses années, le Service Géologique Régional de Basse-Normandie ne réalisait plus de rapport spécifique à ces travaux de vie de la Banque du Sous-sol (BSS) et d'accueil du public.

Il a été décidé de renouer avec un rapport d'activité annuel par ce document qui constitue à ce titre un premier essai susceptible d'améliorations futures.

L'objectif du présent rapport est de fournir un état de la BSS accompagné des informations inhérentes à l'activité de l'année sur la BSS et son l'accueil du public en parallèle. Il ne s'agit pas pour autant de fournir un document trop lourd et peu utile.

A titre d'information, ce sont les articles suivants du code minier français qui déterminent l'existence de la BSS :

CODE MINIER

Livre 1er ; Régime général

Titre VIII ; Déclarations de fouilles et de levées géophysiques

Article 131

« Toute personne exécutant un sondage, un ouvrage souterrain, un travail de fouille, quel qu'en soit l'objet, dont la profondeur dépasse dix mètres au-dessous de la surface du sol, doit être en mesure de justifier que déclaration en a été faite à l'ingénieur en chef des mines. »

Article 132

(Loi n° 77-620 du 16 juin 1977 art. 32 Journal Officiel du 18 juin 1977)

« Les ingénieurs et techniciens du service des mines, les ingénieurs du service de conservation des gisements d'hydrocarbures, les ingénieurs du service géologique national ainsi que les collaborateurs de ce dernier qui sont munis d'un ordre de mission émanant du ministre chargé des mines ont accès à tous sondages, ouvrages souterrains ou travaux de fouilles soit pendant, soit après leur exécution, et quelle que soit leur profondeur.

Ils peuvent se faire remettre tous échantillons et se faire communiquer tous les documents et renseignements d'ordre géologique, géotechnique, hydrologique, hydrographique, topographique, chimique ou minier.

Les maires dont le territoire est concerné par les fouilles seront informés des conclusions des recherches. »

Le présent rapport est public dès sa fourniture et peut être communiqué à toute personne qui le demande (un exemplaire est envoyé à la DRIRE de Basse-Normandie, et un second au BRGM – SGR Basse-Normandie et à Orléans), notamment en cas d'inventaire des occurrences de vides sur le territoire de la commune. La page de synthèse en début de rapport peut être ou pourra être accessible à la consultation publique via les sites de consultation papier ou numériques du BRGM.

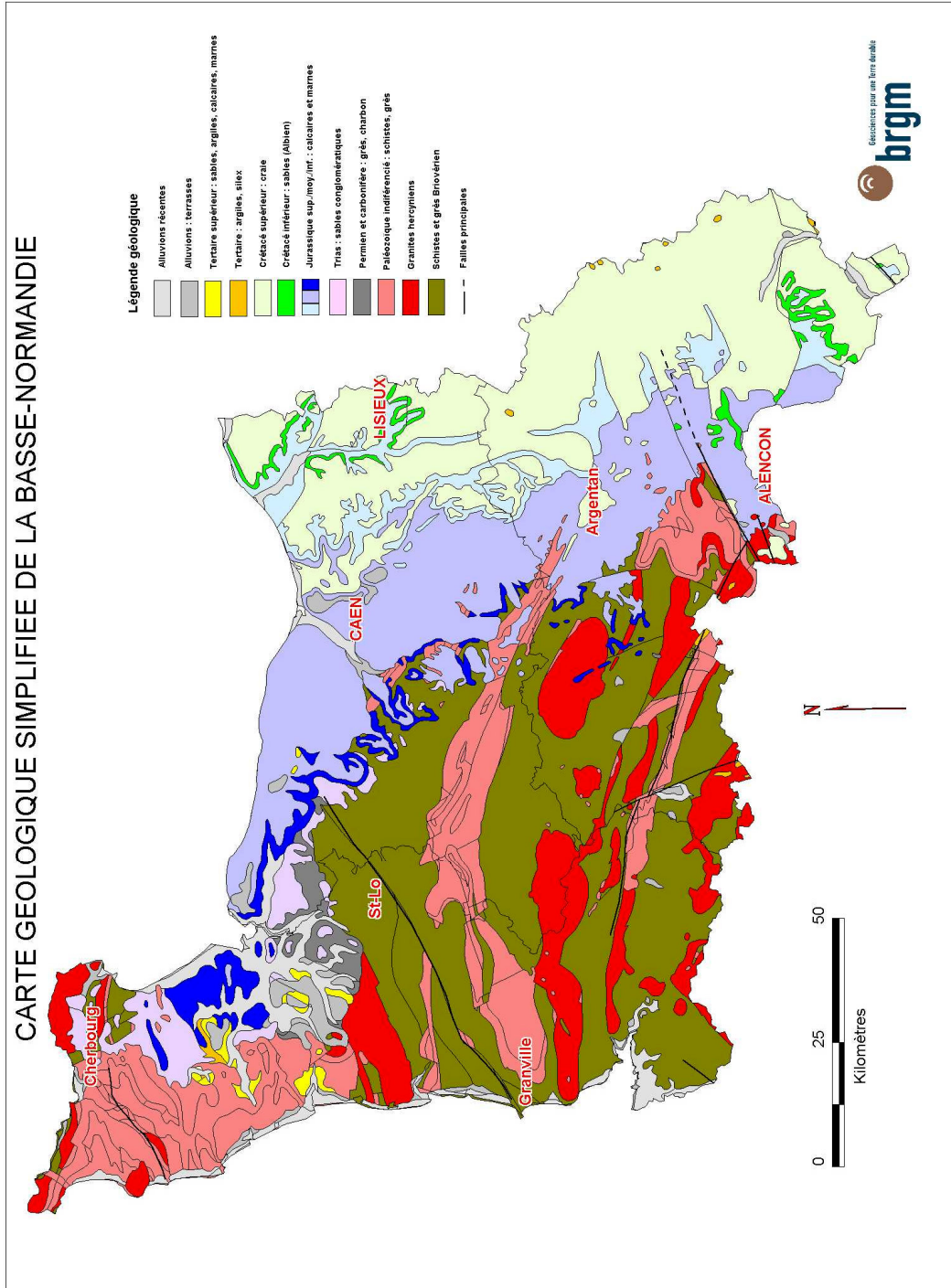

Fig. 1 – Carte géologique de la Basse-Normandie, ©BRGM

2. BSS en Basse-Normandie

2.1. GENERALITES

La BSS BNO concerne le territoire de la région, soit les départements du Calvados, de la Manche et de l'Orne.

Un dossier est immatriculé sous la forme d'un numéro de ce type : 01453X228. Le premier ensemble de chiffre correspond au numéro de la coupure de la carte géologique de la France à 1/50 000 concernée (fig. 1), soit la carte de Villers-Bocages dans cet exemple (n°145). Chaque coupure est divisée en 8 huitièmes de coupure, ce que traduit le second numéro « 3X ». Enfin, le dernier ensemble est un numéro séquentiel d'ordre dans le huitième considéré (228^{ième} forage du huitième dans l'exemple).

Depuis 1997, le code BSS est reconnu comme identifiant national des points d'eau, ce qui entraîne a priori des dossiers supplémentaires.

La BSS fonctionne de la façon suivante :

Une copie des déclarations des foreurs ou autres déclarants est transmise au SGR qui interpelle par courrier le déclarant pour récupérer les données techniques associées au sondage déclaré.

Par éléments techniques, on comprend au minimum :

- la localisation sur carte IGN du sondage (ou les XY Lambert avec la zone de référence),
- le département,
- la commune concernée,
- la nature du sondage (Captage-AEP, Forage, puits, sondage, source, etc.),
- l'objectif du sondage (eau, géothermie, géotechnique, recherche pétrolière, etc...),
- le moyen de forage utilisé,
- l'équipement du forage,
- le log géologique foreur,
- la position de venues d'eau en profondeur,
- la position des crépines (quand elles existent).

Tout autre élément complémentaire est bien sur intégré (ages paléontologiques des couches, analyses diverses...).

Dans les faits, tout document qui peut fournir un dossier BSS que l'on peut récolter au niveau du SGR est intégré en BSS. Il est par exemple intéressant d'instruire des dossiers de moins de 10 m dans les fonds de vallée où les terrains sont très variables, peu épais et utiles pour les ressources en granulats, les terrains compressibles (tourbes) ou la profondeur du bed-rock rocheux par exemple.

Dans les faits, un temps important est consacré à relancer les foreurs suite à déclaration. La principale difficulté reste de recevoir des dossiers exploitables.

La seconde difficulté majeure provient des documents fournis : très souvent, la localisation ne dépasse pas le nom de la commune et les extraits de plans cadastraux ne permettent pas, lorsqu'ils sont fournis, de localiser directement le forage. Les demandes réitérées de fournir une copie de la carte IGN à 1/25000 ne sont pas, à ce jour, vraiment suivies d'effet.

Enfin, on signalera qu'en 2003, le BRGM a mis à disposition ou envoyé directement aux foreurs un CD Rom contenant le logiciel « Gesfor » pour permettre à qui le souhaite une gestion informatisée des sondages.

2.2. ETAT AU 31 DECEMBRE 2003

Le principe du présent paragraphe est de fournir un état des lieux actualisé et clôturé à une date, ce qui permettra dans les années à venir de cerner l'évolution de la banque.

Anciennement sous forme uniquement papier, la BSS a connu une longue histoire dont l'informatisation. Le souhait est d'informatiser tous les dossiers et de permettre leur consultation directe sous le site web « infoterre » du BRGM. Ce très gros travail de numérisation est en cours peu à peu, les dossiers neufs étant enregistrés directement sous le logiciel de base de données « Oracle » depuis plusieurs années. On constate à ce jour que la base papier qui sert de référence est à divers stades d'informatisation. Certains dossiers ne sont pas encore numérisés, d'autres sont simplement identifiés en base de données (méta donnée) pour signaler l'existence d'un dossier lors de la consultation sous Infoterre, d'autres sont numérisés hormis les données graphiques qui ne sont pas scannées et enfin, quelques dossiers sont intégralement numérisés (valeurs des champs et scan associés).

L'état actuel de la BSS BNO est le suivant :

Nbre total de déclarations en instance :	14 : 564	50 : 701	61 : 361
Nbre total de dossiers immatriculés :	13499		
Nbre total de dossiers sous forme uniquement papier :	842		
Nbre total de dossiers numérisés (métadonnée) :	2768		
Nbre total de dossiers saisis (hors scan) :	9468		
Nbre total de dossiers saisis (scan inclus) :	451		

Nbre de déclarations en 2003 :	14 : 109	50 : 162	61 : 98
Nbre de dossiers immatriculés en 2003 :	214		
Nbre de dossiers sous forme papier en 2003 :	0		
Nbre dossiers numérisés (métadonnée) en 2003 :	0		
Nbre de dossiers saisis (hors scan) en 2003 :	214		
Nbre de dossiers saisis (scan inclus) en 2003 :	0		

L'annexe 1 fourni le détail des déclarations en instance au SGR BNO et en annexe 2 les numéros d'ordre de la BSS par coupure géologique et huitième de feuille.

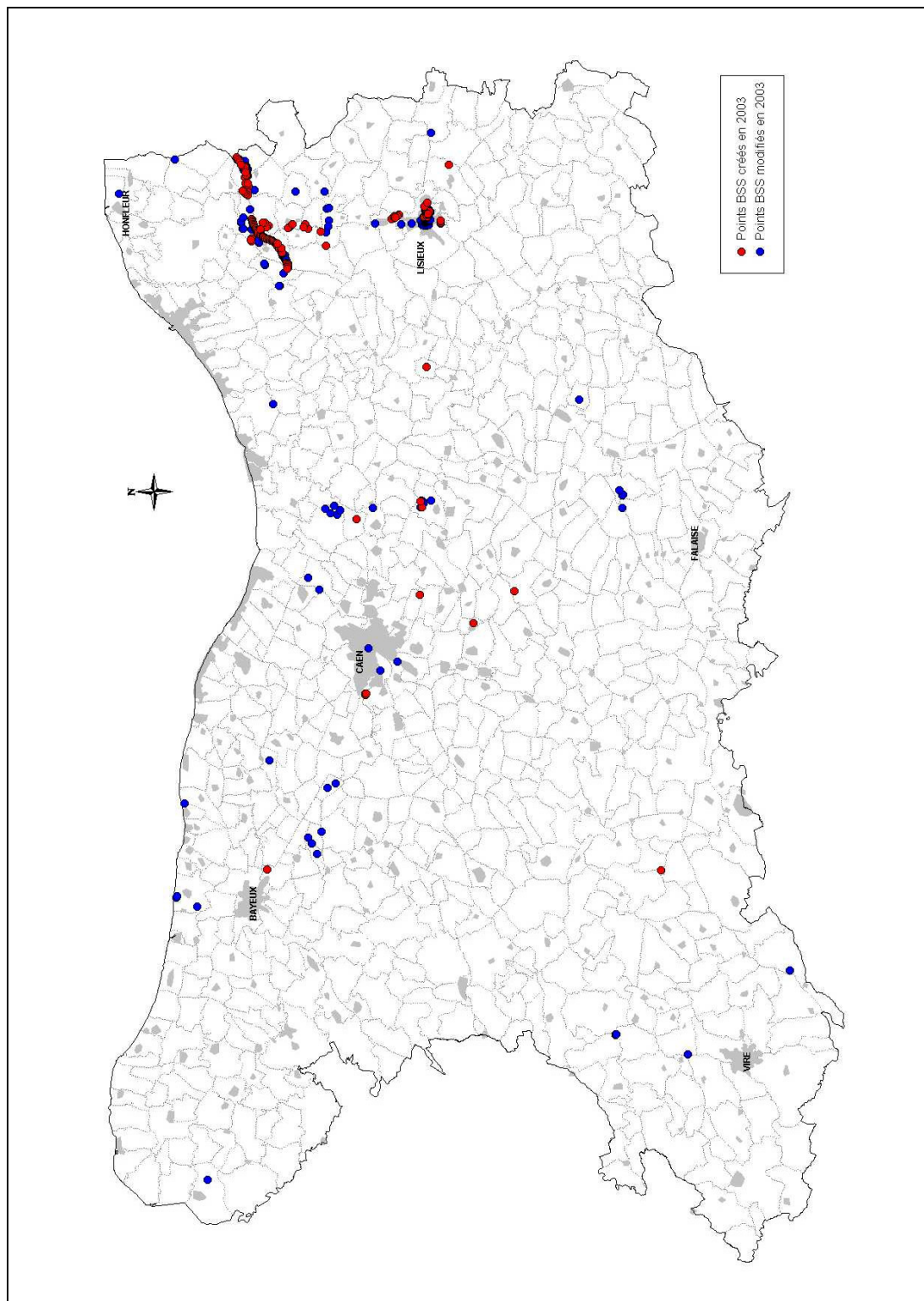

**Fig. 2 – Points BSS dans le Calvados
(en rouge les points de 2003, en bleu les points antérieurs)**

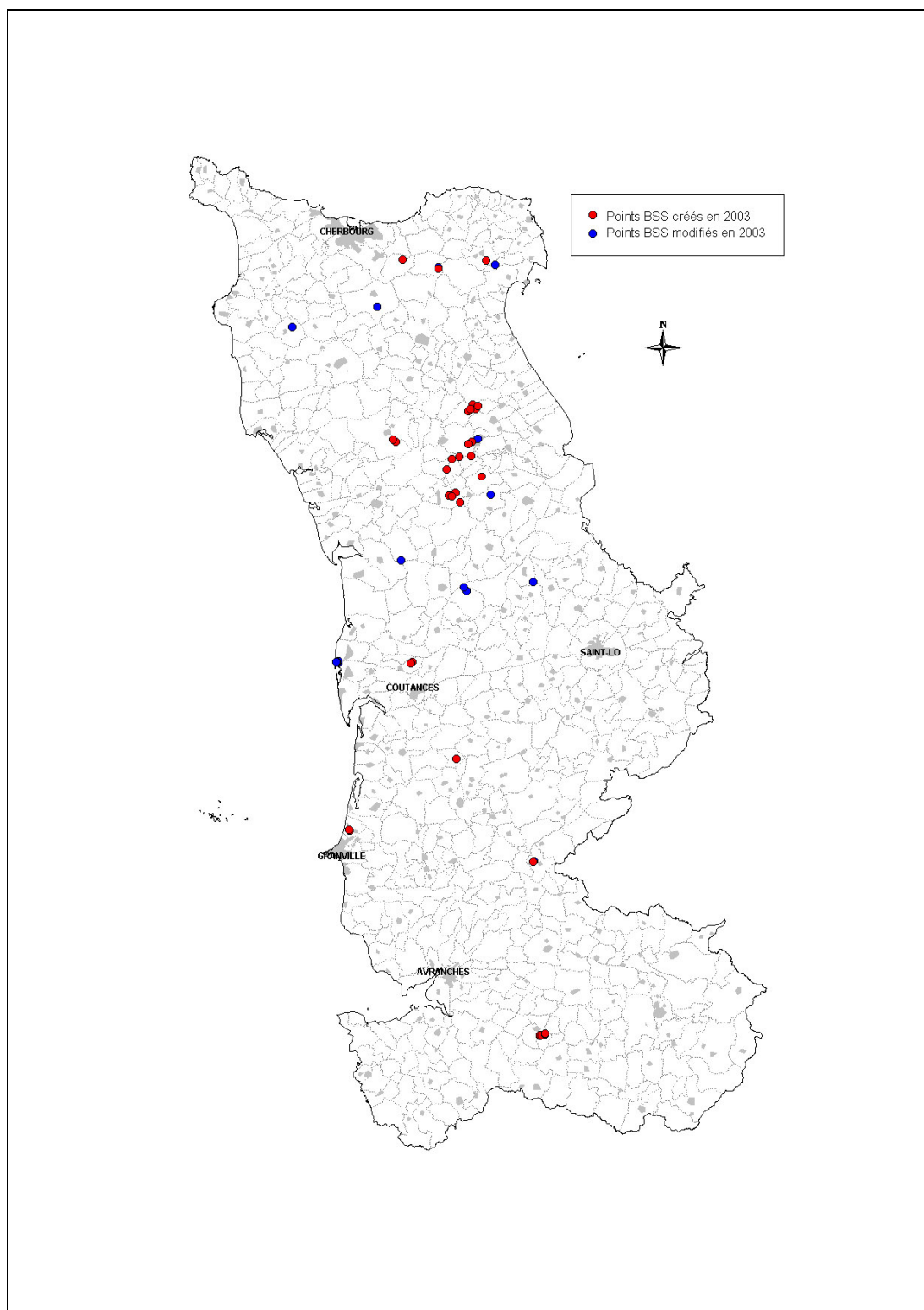

Fig. 3 – Points BSS dans la Manche
(en rouge les points de 2003, en bleu les points antérieurs)

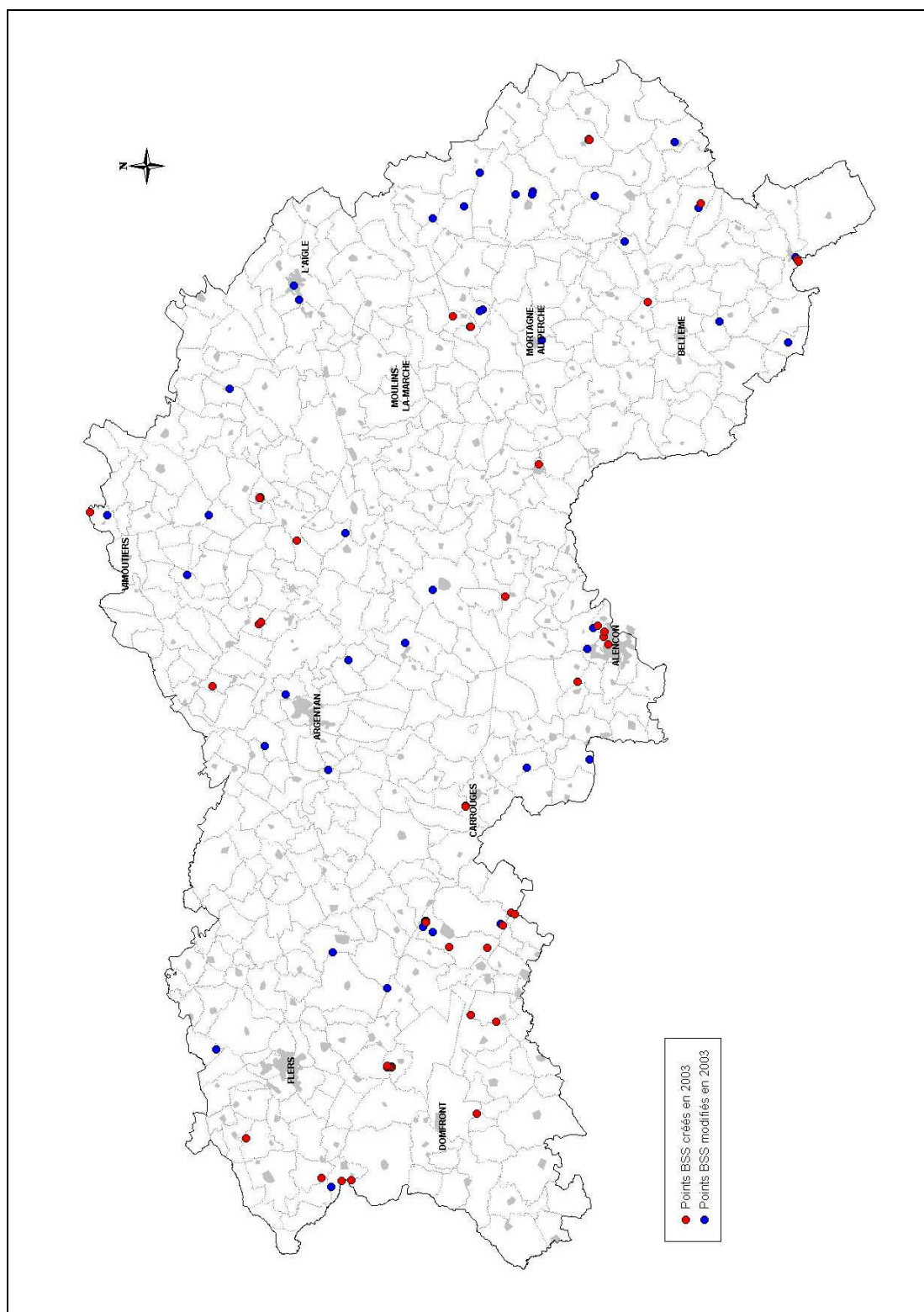

Fig. 4 – Points BSS dans L'Orne
(en rouge les points de 2003, en bleu les points antérieurs)

3. Accueil en Basse-Normandie

La tâche d'accueil du public est devenue une fiche SP spécifique depuis 2002 et a été dissociée de la fiche BSS.

Cet accueil se traduit sous trois formes en Basse-Normandie :

La banque de données papier est consultable par tout public un jour par semaine, le lundi (9h00 – 12h00 depuis avril 2004), sans rendez-vous. L'aide apportée au public est une explication du mode de classement des dossiers afin que chacun puisse consulter sa zone d'intérêt de façon autonome.

A cette consultation des dossiers BSS est associée :

- La mise à disposition des cartes géologiques publiées sur la région (la quasi totalité de la Basse-Normandie est couverte par l'édition à 1/50 000),
- Une couverture de cartes topographiques de l'IGN à 1/25 000,
- Les documents de référence comme les atlas hydrogéologiques ou l'atlas « érosion des sols »,
- La liste des rapports d'hydrogéologues agréés reçus par le BRGM pour chacun des captages AEP de la région.

Une borne de consultation (PC) a été dédiée à l'interrogation par les consultants en ligne directe. Ce service n'a pas été actuellement vraiment utilisé par le public et a été supprimé.

Les rapports BRGM peuvent être fournis aux demandeurs en consultation dans la mesure où ils sont publics (ou devenu publics du fait du thème face à une législation qui a évolué comme vis-à-vis des marnières par exemple). La récupération d'un important fond documentaire, suite à la scission avec ANTEA, a permis de reconstituer une part notable de la bibliothèque du SGR. Toutefois, en l'état, il est difficile d'offrir un service de consultation correct, la plupart des notes et documents anciens n'étant pas numérisés (logiciel TEXTO employé par le BRGM).

A cette occasion, un accompagnement du public est apporté : lorsqu'il s'agit de répondre à une question simple et rapide ou donner des éléments d'information générale auprès d'un demandeur, l'agent BRGM qui accueille fournit les réponses. Dès que les questions posées impliquent un travail (recherche ou tri d'information, réponse technique plus poussée impliquant une étude), il n'est pas fourni de réponse sinon que s'adresser à un bureau d'étude.

Les consultants en BSS sont principalement des bureaux d'études ou des foreurs (plus de 80 %), des hydrogéologues agréés (10%) et des publics divers (individuels, étudiants).

Le principal sujet d'intérêt est l'eau (niveaux des nappes, sens d'écoulement, données analytiques) pour des études environnementales ou d'impact.

Le second thème, plus limité, concerne les données sur les vides souterrains et les marnières, soit lors d'inventaires détaillés réalisés par des bureaux d'études, soit par des individuels directement concernés par ces travaux.

Les autres aspects de la géologie sont ensuite très marginalement abordés (parfois la détermination d'un cailloux ou d'un fossile...).

Au-delà, et non comptabilisés au SGR/BNO, les agents du BRGM sont régulièrement sollicités au téléphone pour les mêmes demandes. Sur une moyenne très approximative de 20 à 50 appels /semaine, le premier sujet est simplement de renseigner sur les modalités de consultation de la BSS. Les 20 % restant sont des demandes d'information sur les conséquences d'une marnière dans un terrain à acheter ou vendre, les droits à forer pour de l'eau à usage personnel (arrosage agricole, familial, géothermie avec pompe à chaleur), le lieu de commande des cartes géologiques.

On notera que malgré la présence de nombreuses marnières dans l'est de la région, cette problématique n'est pas encore sensible à travers les appels reçus au SGR.

Généralement, les appels téléphoniques avec question technique montrent une augmentation des appels lorsqu'il y a situation de crise (période de pluie à mouvements de terrain, sécheresse médiatisée, information sur une nouvelle loi comme pour les marnières...).

4. BSS et Accueil : Quelques éléments d'évolution

Débutée en 1999, cette petite chronique permet et permettra si elle est poursuivie, de suivre l'évolution de la BSS et éventuellement ultérieurement, d'autres aspects d'accueil du public.

BSS BNO	1998	1999	2000	2001	2002	2003
Dossiers neufs	229	250	110	226	277	372
Objectifs dossiers neufs	202	164	171	225	260	200
Consultants	147	170	139	127	147	115
Déclarations	370	405	425	291	294	369
Déclarations 14	115	108	158	118	70	109
Déclarations 50	187	172	149	112	142	162
Déclarations 61	68	125	118	61	82	98
Numérisation meta-données (dossiers « mini »)			103	4006		
Vérifications diverses			210		1026	
Numérisation anciens dossiers	104	250	18			
Scan	114					
Validation log « Référentiel géologique »		21	95	141		

Tabl. 1 - Récapitulatif historique de l'accueil en Basse-Normandie

5. Conclusion

A ce stade encore expérimental, ce rapport permet de voir que la Basse-Normandie, malgré sa richesse géologique, ne présente qu'environ 10 000 dossiers (20 000 en Haute-Normandie, pour un département de moins). Il semble clair que le contexte principalement rural explique en partie ce faible nombre. On peut aussi supposer que de nombreux dossiers ne sont pas déclarés malgré les sensibilisations faites et porteuses de fruits (journée foreurs DRIRE-BRGM en BNO de 1998). Par exemple, dans l'Orne, il semble exister un organisme qui assure aux agriculteurs une forme de « label qualité » assurant des commandes groupées de forages agricoles par l'intermédiaire d'appels d'offres, mais dont l'action semble ne pas avoir intégré le code minier...

On notera aussi que peu d'inventaires de puits ont été réalisés dans le passé par le BRGM dans la région. Ceci concourt aussi à un moindre nombre de dossiers.

Il est aussi clair que les financements alloués au BRGM pour le suivi et l'amélioration de la BSS à ces tâches limitent les capacités de travail. L'informatisation des dossiers anciens est ralentie de ce fait (estimée à plus de 30 mois de travail). Mais aussi la possibilité d'aller rechercher les données là où elles sont archivées, ce qui serait un moyen efficace de diminuer les manques, mais ne rentre pas réglementairement dans les obligations du BRGM.

Annexe 1

-

Tableau récapitulatif des déclarations en instance en Basse-Normandie au titre du code minier au 31 décembre 2003

Les forages immatriculés en BSS ont été laissés apparents dans ces tableaux. Ils seront enlevés de la liste dans la prochaine édition du rapport. Jusqu'à présent, les dossiers arrivés au BRGM mais non saisis en BSS ne sont pas enregistrés comme « reçus ». Une partie des déclarations listées dans la présente liste peut correspondre à un dossier reçu au BRGM et en attente d'immatriculation en BSS. Un suivi de ce type sera testé en 2004 (identification des dossiers associés aux déclarations dès réception avec, éventuellement attribution d'un dossier BSS - ? -, même si le dossier n'est pas traité dans la foulée). Après ce test, il est fort possible que l'on reste à une gestion en l'état (simple identification des dossiers reçus en face des déclarations) si le simple fait d'identifier les sondages par rapport à une déclaration implique trop de temps d'administration de ces données aux dépens de la saisie des dossiers en BSS, cette dernière tâche étant la seule réglementairement à la charge du BRGM.

Les nouvelles directives sur les forages d'eau iraient vers une demande centralisée en préfecture, stade très précoce (avant forage) où le BRGM devrait fournir un numéro. Comme cette pratique d'un numéro donné sans dossier technique associé a démontré ses limites dans le passé (dossier vide en attente d'informations), il est vraisemblable que le numéro BSS qui serait donné sur le principe en préfecture aurait une durée de vie très limitée et serait « supprimé » au bout d'un délai très court (2 mois ou moins).

Banque du Sous-Sol et Accueil au SGR/BNO : Activité 2003

Commune	Adresse lieu-dit	Numéro DRIRE	Date déclaration	Nature profondeur	Objet	Entrepreneur	Maître d'ouvrage	N° BSS
MOSLES	Hameau moulagny	98-14-001	19/01/1998	F 44 M	EAU	IMAP	LE PELTIER PHILIPPE	
CUSSY	Ferme de rabodange	98-14-002	19/01/1998	F 56 M	EAU	IMAP	JARDIN FRANCOIS	
BARROU EN AUGÉ	Ferme de mr demeyer	98-14-003	01/02/1998	S 60 M	EAU	SOFREM	MR DEMEYER	
LOUVAGNY	Ferme de mr hamon	98-14-004	01/02/1998	S 70 M	EAU	SOFREM	MR HAMON	
MEUVAINES	La calvadosienne	98-14-005	01/01/1998	F 20 M	EAU	SOFREM	ACSEA LA CALVADOSIENNE	96-6X-0059 96-6X-0060
LE PIN	Les mouchelets	98-14-006	02/12/1997	F 70 M	EAU	AQUAFOR LE MAGOUROU	EARL DES GOGIS	
CESNY AUX VIGNES	Le bourg	98-14-007	10/02/1998	F 70 M	EAU	SETRAFOR	STE ST JEAN D AUBERVAL	146-3X-0151
MONDEVILLE	La voie des chasseurs	98-14-008	10/02/1998	F 130 M	EAU	DOL FORAGE	LE QUERTIER	
CAEN	Av victor hugo	98-14-009	30/01/1998	F 15 M	PIEZO	FONDOUEST	DIR EAU ASSAINISST VILLE DE CAEN	
TREPEL	Le bourg	98-14-010	23/01/1998	F 124 M	EAU	DOL FORAGE	GUYOMARCKH DAMIEN	
BONNEVILLE LA LOUVET	-	98-14-011	04/06/1997	F 50 M	EAU	THIREAU	GAEC DU PRIEURE	
AMAYES S/ORNE	-	98-14-012	27/02/1997	F 50 M	EAU	THIREAU	DUVAL ETIENNE	
EQUEMAUVILLE	-	98-14-013	18/12/1996	F 50 M	EAU	THIREAU	SARL CAMPING LA BRIQUERIE	
ST GERMAIN DU CRIOULT	-	98-14-014	10/02/1998	F 40 M	EAU	IMAP	FOURNIER SERGE	
PLESSIS GRIMOULT	Village cosnardiere	98-14-015	17/02/1998	?	EAU	IMAP	GAEC BOUREY	
LE PRE D AUGÉ	-	98-14-016	17/02/1998	?	EAU	IMAP	LECLERC BRUNO	
ST AUBIN ALGOT	-	98-14-017	17/02/1998	?	EAU	IMAP	GAEC DE LA POSTE	
ST DENIS MAISONCELLES	Le bourg	98-14-018	07/02/1998	F 94 M	EAU	DOL FORAGE	EARL DEME	
LA ROQUE BAINARD	-	98-14-019	01/03/1998	F 80 M	AEP	SOFREM	BERT MARK HARAS	121-6X-0153
CAGNY	Le mesnil frementel	98-14-020	01/03/1998	F 80 M	EAU	SOFREM	MR PHILIPPE	120-5X-0488
MONDEVILLE 2	Centre com continent	98-14-021	01/03/1998	F 80 M	EAU	SOFREM	MR BARAT	120-5X-0489
ST MANVIEU NORREY	Rte du mesnil patry	98-14-022	06/03/1998	F 50 M	EAU	IMAP	EARL DE LA PIGACHE	
CAPMANDRE VALCONGRAIN	Chateau de la rouille	98-14-023	06/03/1998	F 40 M	EAU	IMAP	OUTREQUIN MICHEL	
ST GABRIEL BRECY	-	98-14-024	06/03/1998	F 50 M	EAU	IMAP	EARL DE FRESNOY	
AMAYE S/ORNE	Chemin de vayrande	98-14-025	06/03/1998	F 30 M	EAU	IMAP	PAILLARD J	
CHEUX	5 rue de la bouille	98-14-026	06/03/1998	F 50 M	EAU	IMAP	GAEC DU ROUITOIR	
POTIGNY	-	98-14-027	06/03/1998	F 30 M	EAU	IMAP	BREYNE GERARD	
LEFFARD	La coquerie	98-14-028	06/03/1998	F 40 M	EAU	IMAP	ROUSSEL PASCAL	
MARTIGNY	La riviere	98-14-029	06/03/1998	F 40 M	EAU	IMAP	BURTIN J	
CAUVILLE	La bourg	98-14-030	06/03/1998	F 40 M	EAU	IMAP	GAEC DILIGENCE	
BALLEROY	Hameau courteil	98-14-031	07/03/1998	F 52 M	EAU	AQUAFOR LE MAGOUROU	FONTAINE DANIEL	
CAUVILLE	La vallee pesty grimault	98-14-032	26/03/1998	F 40 M	EXPL	SOFREM	M BODIN	
PT LEVEQUE	Parc activite de launay	98-14-033	30/03/1998	F 8 M	EAU	PERDREAU SARL	SCI COURIA	
GOUVIX	Le bourg	98-14-034	15/04/1998	F 50 M	EXPL	SOFREM	GAEC DE LA GDE MOTTE MF DUVAL	
SALLEN	Le vieux sellen	98-14-035	01/04/1998	F 53 M	EAU	LE CAIGNARD	HUE JEAN	
STE MARGUERITE D ELLE	-	98-14-036	01/04/1998	F 86 M	EAU	LE CAIGNARD	GAEC DE LA TROUERIE	
CANCHY	La mare	98-14-037	01/04/1998	F 66 M	EAU	LE CAIGNARD	MR FREMOND	
FOULOGNES	-	98-14-038	01/04/1998	F 50 M	EAU	LE CAIGNARD	GAEC DE LA PLANCHE-BISSON	
SALLEN	Boussigny	98-14-039	01/04/1998	F 50 M	EAU	LE CAIGNARD	GAEC DE LA RIVIERE MR VIVIER	

BEMOY	Le bourg	98-14-040	01/04/1998	F 50 M	EAU	LE CAIGNARD	EARL MICHEL AUVRAY
LES LOGES	La forterie	98-14-041	01/04/1998	F 50 M	EAU	LE CAIGNARD	LEVERT JOEL
LOUVAGNY		98-14-042	01/03/1998	?	EAU	SOFREM	HAMON
ST MARTIN DE BLAGNY	Briquessard	98-14-043	14/04/1998	F 40 M	EAU	AQUAFOR LE MAGOUROU	BOUILLON H
STE MARIE OUTRE L EAU	Le bourg	98-14-044	14/04/1998	F 88 M	EAU	AQUAFOR LE MAGOUROU	ENGUEHARD
ST MARTIN DE BLAGNY	La piquerie	98-14-045	14/04/1998	F 40 M	EAU	AQUAFOR LE MAGOUROU	SURET E
CAEN	Rue ampere	98-14-046	20/04/1998	F 18 M	EAU	SOFREM	VILLE DE CAEN ESPLANADE LOUVET
ST SYLVAIN	Tapis fleurs 3 rue des jardins	98-14-047	23/04/1998	F 50 M	EXPL	SOFREM	MICHEL P
ST BENOIT D HERBETOT	-	98-14-048	09/04/1998	F 50 M	EXPL	THIREAU	ROLLENS J
ST CONTEST	Route ropel	98-14-049	17/05/98	F 61 M	EAU	AQUAFOR LE MAGOUROU	PEPINIERES GENETAIS
LONGVILLERS	Hameau beauxvais	98-14-050	17/05/1998	F 40 M	EAU	AQUAFOR LE MAGOUROU	LE BAS D
ARGENCES	55 rte de canteloup	98-14-051	25/05/1998	F 30 M	EAU	IMAP	DORSY R
BURCY	La botterie	98-14-052	25/05/1998	F 40 M	EAU	IMAP	DORSY R
BONNOEIL	La bosque	98-14-053	25/05/1998	F 40 M	EAU	IMAP	POUPION H
LENAULT	-	98-14-054	25/05/1998	F 40 M	EAU	IMAP	CRESPIN J
HEROUVILLE ST CLAIR	Rue d epron	98-14-055	25/05/1998	F 40 M	EAU	IMAP	EARL DECHAUFFOUR
LENAULT	La fosse	98-14-056	25/05/1998	F 40 M	EAU	IMAP	FAUCON P
BOULON	-	98-14-057	25/05/1998	F 40 M	EAU	IMAP	GAEC DE LA ROCLETTE
ST MARTIN DES BESACES	La turiniere	98-14-058	02/06/1998	F 109 M	EXPL	SETRAFOR	M LETOURNEUR M
FORMIGNY	-	98-14-059	11/06/1998	F 16 M	EAU	DOL FORAGE	EARL DE FONTENAY MR LAFY M
CONDE S/NOIREAU	La merouzriere	98-14-060	11/06/1998	F F 40 M	EAU	DOL FORAGE	EARL DUPONT
BERNIERES LE PATRY	Le mesnillet	98-14-061	11/06/1998	F 40 M	EAU	DOL FORAGE	DANGUY B
LIVAROT	Chevreuille tonnencourt	98-14-062	11/06/1998	F 100 M	EAU	DOL FORAGE	MONTEAU P
VALSENE	Chemin de l eglise cart marion	98-14-063	11/06/1998	F 70 M	EAU	DOL FORAGE	NOGEIRA M
VISSOIX	Les templeries	98-14-064	16/06/1998	F 50 M	EAU	NCF	LECONTE D
TROIS MONTS	Le val esnaut	98-14-065	16/06/1998	F 31	EAU	IMAP	GERY BERNARD
ORBIGNY	St pierre la vieille	98-14-066	29/06/1998	F 40 M	EAU	IMAP	VANBELLE
CASTILLON EN AUGIE		98-14-067	29/06/1998	F 40 M	EAU	IMAP	GAEC DE LA GARENNE
LECAUDE		98-14-068	16/06/1998	S 26 M	GEOL	BRGM	BRGM
MESNIL DURAND		98-14-068	16/06/1998	S 14 M	GEOL	BRGM	BRGM
ST JULIEN DE MAILLOC		98-14-068	16/06/1998	S 15 M	GEOL	BRGM	BRGM
ST PIERRE DE MAILLOC		98-14-068	16/06/1998	S 16 M	GEOL	BRGM	BRGM
ST GEORGES EN AUGIE		98-14-068	16/06/1998	S 5 M	GEOL	BRGM	BRGM
HEURTEVENT		98-14-068	16/06/1998	S 14 M	GEOL	BRGM	BRGM
N/DAME DE COURSON		98-14-068	16/06/1998	S 19 M S 6 M	GEOL	BRGM	BRGM
ST MARGUERITE DES LOGES		98-14-068	16/06/1998	S 11 M	GEOL	BRGM	BRGM
CAMPIGNY SAON		98-14-069	17/07/1998	F 50 M	AEP	SOFREM	CG 14
CHEMODOLLE	Les contuars	98-14-070	16/07/1998	F 46 M	EAU	NCF	LEPELLETIER
ST SYLVAIN	3 r des jardins	98-14-071	08/07/1998	F 37 M	EAU	SOFREM	M MICHEL
MONTEILLES		98-14-072	22/06/1998	F 140 M	EAU	OUEST FORAGE	DOYERE FRANCK

Banque du Sous-Sol et Accueil au SGR/BNO : Activité 2003

BURCY	Le douit	98-14-073	20/08/1998	F 40 M	EAU	IMAP	MAUPAS PH	
LASSY	Maltrange	98-14-074	31/08/1998	F 40 M	EAU	IMAP	EARL LEMONIER	
VIEUX	Chemin des clos	98-14-075	21/04/1998	?	EAU	IMAP	ROUSSEL HERVE	
CHENE DOLE		98-14-076	09/09/1998	F 94 M	EAU	DOL FORAGE	EARL DU BAS PERRIER	
COTTUN	L hopital	98-14-077	06/10/1997	F 79 M	EAU	IMAP	OSMOND ALAIN	
MONDEVILLE	Chemin des courcelles	98-14-078	06/10/1998	F 40 M	EAU	IMAP	AUTOWASH MONDEVILLE	
CAEN	Zac beaulieu	98-14-079	06/10/1998	F 40 M	EAU	IMAP	AUTOWASH CENTER	
LA HOGUETTE	les grandes bruyeres	98-14-080	12/10/1998	F 38 M	EAU	NCF	CATEL Lionel	
DEAUVILLE	Zi de la touques	98-14-081	01/10/1998	F 22 M	EAU	IMAP	BETON DE France	
GIBERVILLE	Zi du martray	98-14-082	17/09/1998	F 52 M	EAU	DOL FORAGE	TOOD FREINAGE	
CAUVILLE	La lande	98-14-083	15/12/1998	F50 M	EAU	EURO FORAGE	GOUPIL JP	
VASSY	Zi	98-14-084	29/12/1998	F 46 M	EAU	IMAP	AMIARD ALAIN	
THEIL S/AUGE	A 29 sud bassin 55	98-14-085	27/10/1998	PUIT 30 M	EAU	SADE	SCETAURROUTE	
CAMPIGNY	Parcelle 10	98-14-086	30/10/1998	F 71 M	RECH AEP	SOFREM	CG 14	118-4X-0078
LE BREUIL EN BESSIN	Parcelle 22	98-14-087	31/10/1998	F 50 M	AEP	SOFREM	CG 14	118-3X-0091
LE MOULIN BLAY	"Parcelle 151	98-14-088	31/10/1998	F 50 M	AEP	SOFREM	CG 14	118-3X-0090
ARGENCES	-	98-14-089	13/11/1998	10/20 M	PIEZO	SOFREM	ANTEA	120-7X-0113 120-7X-0114
STE MARIE LAUMONT	-	98-14-090	?	F 42 M	EAU	NCF	MOULINDUSTRIE	
ST SEVER	-	98-14-091	23/11/1998	F 40 M	EAU	AQUAFOR LE MAGOUROU	RENARD MICHEL	
LE TOURNEUR	La boelle	98-14-092	23/11/1998	F 59 M	EAU	AQUAFOR LE MAGOUROU	MESLIN ALAIN	
CORMELLES LE ROYAL	-	98-14-093	23/11/1998	F 50 M	EAU	AQUAFOR LE MAGOUROU	STE LTS MR LABEL	
ST MARTIN DES BESACES	Les 3 fontaines	98-14-094	23/11/1998	F 65 M	EAU	AQUAFOR LE MAGOUROU	SUZANNE LAURENT	
LA GRAVERIE	-	98-14-095	23/11/1998	F 39 M	EAU	AQUAFOR LE MAGOUROU	EARL LE QUEILLET MR LECHEVREL	
LA FERRIERE AU DOYEN	La route	98-14-096	23/11/1998	F 69 M	EAU	AQUAFOR LE MAGOUROU	HARDY JP	
MARTIGNYS S/ANTE	La corbetiere	98-14-097	26/11/1998	F 30/40 M	EAU	COURTEILLE	ANTOINE Mme	
MARTIGNY S/ANTE	La corbetiere	98-14-098	26/11/1998	F 30/40 M	EAU	COURTEILLE	ANTOINE Mr	
LE PLESSIS GRIMAUT	Les mazures	98-14-099	02/12/1998	F 50 M	EAU	EURO FORAGE	GAEC DILIGENCE	
BURCY	Les griffes	98-14-100	08/12/1998	F 49 M	EAU	DOL FORAGE	EARL DES GRIFFES	
LISIEUX	Z.I	98-14-101	14/12/1998	F 80 M	EAU	SOFREM	TRANSPORT ANTOINE	121-7X-0354
BAYEUX	Sitsm bd de eindhoven	98-14-102	14/12/1998	F 20 M	EAU	SOFREM	SITSMB	
CROUAY	-	98-14-103	15/12/1998	F 50 M	EAU	HYDREAU FORAGE	GAEC LE CREULLET	
MANDEVILLE	-	98-14-104	16/12/1998	F 50 M	EAU	HYDREAU FORAGE	EARL SELECANE	
FALAISE	Route de putanges	98-14-105	18/12/1998	F 67 M	EAU	IMAP	FALAISE AUTOWASH	
VASSY	Gorguesson	98-14-106	21/12/1998	F 50 M	EAU	HYDREAU FORAGE	EARL DE PALUEL Mr PRUNIER	
FALAISE	Super u route de caen	98-14-107	21/12/1998	F 46 M	EAU	IMAP	SUPER U	
DANVOU LE FERRIERE	Ferme du chateau	98-14-108	04/01/1998	F 50 M	EAU	EURO FORAGE	VAUTIER Thierry	
ST MARTIN DE FONTENAY	3 rue du chatel	98-14-109	22/12/1998	F 43 M	EAU	IMAP	AUSSAGE Patrick	
BAYEUX	Bd heindhoven	98-14-110	24/12/1998	F 57 M	EAU	IMAP	STATION DE LAVAGE STOCK	
MONTCHAUVE	Le tauquellorie	98-14-111	06/11/1998	F 61 M	EAU	LEFEUVRE	LEBELLANGER Sylvain	174-4X-0012
MONTCHAUVE	Le bourg	98-14-112	06/11/1998	F 67 M	EAU	LEFEUVRE	SURBLED Jean Pierre	174-4X-0011
ST JEAN LE BLANC	La quesnee	98-14-113	06/11/1998	F 52 M	EAU	LEFEUVRE	TRUC Pierre	175-1X-0018

Banque du Sous-Sol et Accueil au SGR/BNO : Activité 2003

STE MARIE OUTRE L EAU	Carrières des bruyeres	98-14-114	06/11/1998	F 58 M	EAU	LEFEUVRE	CARRIERE GRENTE	174-1X-0024
MOULINES	-	98-14-115	10/12/1998	F 70 M	EAU	HELBERT	BEAUNIEUX Bertrand	
CLEVILLE	Manoir de glatigny	99-14-001	04/01/1999	F 50 M	EAU	AQUA PARTNER	VIEL	
CANTELOUP	Departementale 43.	99-14-002	04/01/1999	F 50 M	EAU	AQUA PARTNER	VIEL HARAS DE CANTELOUP	
ST OMER		99-14-003	30/01/1999	F 60 M	EAU	OUEST FORAGE	SCEA DE LA COURRIERE	
TOUR EN BESSIN		99-14-004	03/02/1999	F 50 M	EAU	HYDREAU FORAGE	VIRGINIE Christian	
VASSY	la mahière	99-14-005	26/01/1999	F 30 M	EAU	EURO FORAGE	COLIN Jean	
BRETTEVILLE SUR LAIZE	caillouet	99-14-006	09/02/1999	F 50 M	EAU	EURO FORAGE	EARL MACE CAILLOUET	
DANVOU LA FERRIERE	la fosse	99-14-007	03/02/1999	F 50 M	EAU	EURO FORAGE	GERVAISE Michel	
BASSENEVILLE		99-14-008	06/02/1999	F 50 M	EAU	HYDREAU FORAGE	EARL DES DOUVES Mr FERÉY	
ST CONTEST	le clos barbey	99-14-009	06/02/1999	F 70 M	EAU	HYDREAU FORAGE	SARL CLOS BARBEY	
RULLY	la porte	99-14-010	06/02/1999	F 50 M	EAU	HYDREAU FORAGE	EARL DURAND	
HOTTOT-LES-BAGUES		99-14-011	03/02/1999	F 50 M	EAU	HYDREAU FORAGE	GASTBLED Remy	
FALAISE		99-14-012	05/02/1999	F 61 M	EAU	LEFEUVRE	GAEC DE LA PIERRELAY	
LA HOGUETTE		99-14-013	05/02/1999	F 61 M	EAU	LEFEUVRE	GAEC DE LA MORICIERE	
LA HOGUETTE	vesqueville	99-14-014	05/02/1999	F 61 M	EAU	LEFEUVRE	GAEC DE VESQUEVILLE	
CORMOLAIN	le theil	99-14-015	05/02/1999	F 52 M	EAU	LEFEUVRE	GAEC GUERIN	
ST GERMAIN LE VASSON	Le hameau rauvin	99-14-016	23/02/1999	F 50M	EAU	LEFEUVRE	LEBISSONNAIS J	
ST JULIEN DES FAUCONS	-	99-14-017	22/02/1999	F 50 M	EAU	AQUA PARTNER	GONFROY M	
CARPIQUET	-	99-14-018	15/02/1999	F 50 M	EAU	AQUA PARTNER	GODFROY TRANSPORTS	
RYES	Ferme du Clos neuvy	99-14-019	11/02/1999	F 40 M	EAU	EURO FORAGE	SEBIRE ANDRE	
BERNIERES S/MER	La herche	99-14-020	23/02/1999	F 40 M	EAU	AQUAFOR LE MAGOUROU	GAEC BOUET	
ST MARTIN DES BESACES	Le petit cauville	99-14-021	10/03/1999	F 52 M	EAU	SETRAFOR	DUCHEMIN G	
ROULLOURS	-	99-14-022	11/03/1999	F 50 M	EAU	AQUAFOR LE MAGOUROU	VILLIERE ALBERT	
BERNIERE S/ MER	La herche	99-14-023	11/03/1999	F 50 M	EAU	AQUAFOR LE MAGOUROU	GAEC BOUET MR POUTAS	
HAMARS	Rout D6	99-14-024	11/03/1999	F 50 m	EAU	AQUAFOR LE MAGOUROU	MR CORBUN	
COURSON	La goderie	99-14-025	11/03/1999	F 50M	EAU	AQUAFOR LE MAGOUROU	GAEC ANFRAY	
ELLON	Ellon	99-14-026	26/03/1999	F 30 m	AEP	EUROFORAGE	JOUIN Bernard	
CONDE SUR NOIREAU	Station total	99-14-027	16/03/1999	F 52 m	EAU	SOFREM	MR NEVEU	175-7X-0017
ELNES	Ferme de Mr Vandermech	99-14-028	16/03/1999	F 45 m	EAU	SOFREM	MR VENDERMERSC	
DOZULE	Creusseuveuille	99-14-029	15/03/1999	F 50 m	EAU	AQUAFOR LE MAGOUROU	VACQUEREL B	
BERNESQ	Les heleries	99-14-030	15/03/1999	F 94 m	EAU	AQUAFOR LE MAGOUROU	MARIE Marcelle	
ST PAUL DUVERNAY	Triage des chasseurs	99-14-031	15/03/1999	F 55 m	EXPL	SETRAFOR	MAUPAS GAEC DES LOGES	
ST AUBIN SUR MER	-	99-14-032	22/03/1999	F 50 m	EAU	HYDREAU FORAGE	ECURIES DU LITTORAL	
ST VIGOR LE GRAND	Bd périphérique	99-14-033	22/03/1999	F 50 m	EAU	HYDREAU FORAGE	SA L'EAU VIVE	
MAGNY EN BESSIN	-	99-14-034	22/03/1999	F 50 m	EAU	HYDREAU FORAGE	GAEC CORNILLE	
VAUBADON	-	99-14-035	22/03/1999	F 50 m	EAU	HYREAU FORAGE	MR PESQUEREL	
SURRAIN	-	99-14-036	22/03/1999	F 50 m	EAU	HYDREAU FORAGE	LEBOULANGER F	
CASTILLY	Hameau mestry	99-14-037	23/03/1999	F 40 m	EAU	IMAP	LEBENOIST G	
PERCY EN AUGÉ	Section ZC n°46	99-14-038	31/03/1999	F 82 m	AEP	SOFREM	ANTEA HEROUVILLE	

Banque du Sous-Sol et Accueil au SGR/BNO : Activité 2003

BRETTEVILLE S/DIVES	Chemin rural dit de la prairie	99-14-039	31/03/1999	F 92 m	AEP	SOFREM	ANTEA HEROUVILLE	
CLARBEC	-	99-14-040	22/03/1999	F 60 m	EAU	AQUA PARTNER	MME MEGRET	
FORMIGNY	Les jardins	99-14-041	24/03/1999	F 50 m	EAU	HYDR EAU FORAGE	MR GAULLIER	
AMMEVILLE	L'oudon	99-14-042	12/04/1999	F 65 m	EAU	IMAP	BORDEAUX JEAN PIERRE	
BLANGY LE CHATEAU	Les Batailles rue des fontaines	99-14-043	06/04/1999	F 50 m	EAU	LECOCQ	DEGUELDRE FRANCOIS	
SEPT FRERES	Les landes	99-14-044	06/04/1999	F 80 m	EAU	LE CAIGNARD	GAEC ROBERT	
STE MARGUERITE D'ELLE	Mes mayias	99-14-045	16/04/1999	F 50 m	EAU	AQUAFOR LE MAGOUROU	SIMONIN HERVE	
ST MARTIN DE FONTENAY		99-14-046	25/04/1999	F 50 M	EAU	HYDREAU FORAGE	SARL ST MARTIN LAVAGE	
COMMES	Escures village	99-14-047	25/04/1999	F 50 M	EAU	HYDREAU FORAGE	GAEC 2000	
ISIGNY SUR MER	Hameau fontaine	99-14-048	28/04/1999	F 65 M	AEP	SOFREM	UNION COOPERATIVE LAITIERE	118-1X-0026
CROISILLES	Le haut breuil	99-14-049	03/05/1999	F 50 M	EAU	EURO FORAGE	LEVEEL SEVERIN	
SAON	Ferme de l eglise	99-14-050	04/05/1999	F 50 M	EAU	EURO FORAGE	GAEC BOISSEL	
DAMPIERRE	La campagne	99-14-051	09/06/1999	F 50 M	EAU	AQUAFOR LE MAGOUROU	MR LERENARD MICHEL	
DAMPIERRE	Le betzee	99-14-052	09/06/1999	F 50 M	EAU	AQUAFOR LE MAGOUROU	MR DUDOUIT LIONEL	
CORMELLES LE ROYAL	Station karcher	99-14-053	11/06/1999	F 50 M	EAU	HYDREAU FORAGE	ACTION LAVAGE	
VERSON	-	99-14-054	10/06/1999	F 50 M	EAU	HYDREAU FORAGE	AGIRE	
COMMES	-	99-14-055	11/06/1999	F 40 M	EAU	HYDREAU FORAGE	EARL MORET	
JUAYE DE MONDAYE	-	99-14-056	11/06/1999	F 50 M	EAU	HYDREAU FORAGE	EARL DES MARETTES MR LAIR JM	
ESSON	Le haut bueil	99-14-057	14/06/1999	F 50 M	EAU	SOFREM	MR CERISIER	
AUNAY S/ODON	Sous le bosq	99-14-058	15/06/1999	F 60 M	EAU	LE CAIGNARD	MR DEVALPINCON MICHEL	
HONFLEUR	Zi	99-14-059	23/06/1999	?	EAU	DOL FORAGE	HUCHET FRERES	
AVENAY	30 bis rue de la mare	99-14-060	23/06/1999	?	EAU	DOL FORAGE	EARL SUZANNE	
OUILLY DU HOULEY	Ferme	99-14-061	22/06/1999	F 50 M	EAU	HYDREAU FORAGE	SCEA DU HARAS D EGLEFIN	
BONNEBOSQ	Le lieur thorin	99-14-062	?	F 60 M	EAU	EURO FORAGE	EARL LE LIEU THORIN	
SANNERVILLE	Rue du muguet	99-14-063	25/06/1999	F 15 M	EAU	IMAP	RITZ	
LINGERES	Rte caumont les landes	99-14-064	19/07/1999	F 50 M	EAU	HYDREAU FORAGE	MR BINET PIERRE	
CAUMONT L EVENTRE	Rte de thorigny s/ vire	99-14-065	19/07/1999	F 40 M	EAU	HYDREAU FORAGE	GAEC DU CACICHOU	
DIVES S/MER	Station elephant bleu	99-14-066	19/07/1999	F 70 M	EAU	HYDREAU FORAGE	SARL DIVES AUTO LAVAGE	
FONTENAY LE PESNEL	-	99-14-067	19/07/1999	F 50 M	EAU	HYDREAU FORAGE	LR LEMAGRE DE MESNIL	
NEUILLY LA MALHERBE	Ferme du gartive	99-14-068	20/07/1999	F 50 M	EAU	HYDREAU FORAGE	GAEC DU PART UVE MR DENOMME	
LE LOCHEUR	Bois d arry	99-14-069	21/07/1999	F 50 M	EAU	HYDREAU FORAGE	GAEC DU BOIS D ARRY	
CARPIQUET	Rue du jardin	99-14-070	06/08/1999	F 79 M	EXP	SETRAFOR	GRIPPON MARC	
ST MARTIN DE LA LIEUE	Rte de lessard et le chene	99-14-071	13/08/1999	F 40 M	EAU	IMAP	FRANCOIS MARIE PAULE	
AMMEVILLE	Haras	99-14-072	16/08/1999	F 60 M	EAU	EURO FORAGE	LEDOYEN ROGER	
ST GEORGES EN AUGÉ	-	99-14-073	03/09/1999	F 40 M	EAU	IMAP	TRIGER ANDRE	
VALSEME	Le pre mariel	99-14-074	03/09/1999	F 30 M	EAU	EURO FORAGE	POULIN ANDRE	121-1X-0157
ESURES EN FAVIERES	Les fossettes	99-14-075	07/09/1999	F 40 M	PIEZO	SEERS FORALO	DDE CAEN	
VAUVILLE	Haras de la forge	99-14-076	08/09/1999	F 200 M	EAU	SOFREM	ANTEA CAEN MR PASCAUD	

Banque du Sous-Sol et Accueil au SGR/BNO : Activité 2003

TREPREL	Le mezeray	99-14-077	13/09/1999	F 50 M	EAU	HYDREAU FORAGE	EARL DU MEZERAY MR CATEL ALAIN ET FILS	
LA BOISSIERE	Sept vents	99-14-079	13/09/1999	F 50 M	EAU	HYDREAU FORAGE	MR BREARD PHILIPPE	
STE MARGUERITE D ELLE	La communette	99-14-080	13/09/1999	F 50 M	EAU	HYDREAU FORAGE	MR BOUILLET ANDRE	
CHEUX	205 rue du bocage	99-14-081	16/09/1999	F 50 M	EAU	HYDREAU FORAGE	MR HOUSSIN MARD	
LUC S/MER	10 r de l eglise	99-14-082	01/10/1999	F 50 M	EAU	AQUAFOR LE MAGOUROU	MR JP FLAMBARD	
COULONCES	Moncoq	99-14-083	01/10/1999	F 50 M	EAU	AQUAFOR LE MAGOUROU	MR PASSENAUD	
GUERON	Montmirel	99-14-084	?	F 58 M	EAU	SETRAFOR	BOCHER BERNARD	
VERSON	3 chemin de moguets	99-14-085	05/10/1999	F 22 M	EAU	DOL FORAGE	ANDRE MICHEL	
		99-14-086	08/10/1999	F 10-15 M	EAU	GEOTECOUEST	EDF SI NORD-OUEST	
HERMANVILLE S/MER		99-14-087	22/11/1999	F 60 M	EAU	SEERS FORALO	DIRECTION AMENAGEMENT ET ENVIRONNEMENT CG 14	
ETREHAM		99-14-088	22/11/1999	F 50 M	EAU	MEGA FORE	HARAS D ETREHAM	
CRESVEUILLE		99-14-089	22/11/1999	F 50 M	EAU	MEGA FORE	MME BOUSBELA CORINNE	
LA FERRIERE AU DOYEN	La bartiere	99-14-090	22/11/1999	F 50 M	EAU	AQUAFOR LE MAGOUROU	MR HARDY REMY	
COURSON	Peraudiere	99-14-091	22/11/1999	F 50 M	EAU	AQUAFOR LE MAGOUROU	GAEC PERAUDIERE	
COULVAIN	Le query	99-14-092	22/11/1999	F 50 M	EAU	AQUAFOR LE MAGOUROU	MME PANNIER GISELE	
DAMPIERRE		99-14-093	26/11/1999	F 50 M	EAU	HYDREAU FORAGE	MR LERENARD MICHEL	
FONTAINE LE PIN		99-14-094	26/11/1999	F 50 M	EAU	HYDREAU FORAGE	MR LEMORSCHÉ EARL DES PEUPLIERS	
MISSY		99-14-095	26/11/1999	F 50 M	EAU	HYDREAU FORAGE	GIE DAUMOLSTEIN MR DAVID	
ST MARTIN DE FONTENAY	Rue juno	99-14-096	26/11/1999	F 50 M	EAU	HYDREAU FORAGE	SARL ST MARTIN LAVAGE	
ST SYLVAIN	2 rue montsautreuil	99-14-097	26/11/1999	F 30 M	EAU	HYDREAU FORAGE	ENOUF MICHEL	
ST SYLVAIN		99-14-098	03/12/1999	F 30 M	EAU	HYDREAU FORAGE	SCEA DU MOULIN	
CAEN	Rte de paris	99-14-099	03/12/1999	F 50 M	EAU	HYDREAU FORAGE	MR VATRES	
CHENEDOLLE	La petitiere	99-14-100	03/12/1999	F 50 M	EAU	HYDREAU FORAGE	MR SALLANT PASCAL	
CAEN	26 r des compagnons	99-14-102	10/12/1999	F 60 M	EAU	HYDREAU FORAGE	MANCEL	
PREAUX	Le bourg	99-14-103	10/12/1999	F 40 M	EAU	IMAP	GAEC DU PLATEAU	
LIVAROT	Rte d orbec	99-14-104	10/12/1999	F 30 M	EAU	IMAP	SCEA LES MOLLANDS	
ARGENCES	le bourg	99-14-105	10/12/1999	F 50 M	EAU	AQUAFOR LE MAGOUROU	ECURIE DE LA MUANCE	
FAMILY	le bourg	99-14-106	17/12/1999	F 40 M	EAU	IMAP	POUCHARD Jacques	
FRIARDEL	la dillièrre	99-14-107	15/12/1999	F 40 M	EAU	IMAP	SY Michel	
ISIGNY S/MER	hameau fontaine	99-14-108	20/12/1999	F 62 M	EAU	SOFREM	UCL BP	118-1X-0027
ST MARTIN DE LISIEUX		00-14-001	?	F 70 M	EAU	EURO FORAGE	DDE 14	
ST JULIEN MAILLOC	La rigaudiere	00-14-002	12/01/2000	F 40 M	EAU	IMAP	GAEC FARDOUET	
ST JULIEN MAILLOC	Les bellieres	00-14-003	12/01/2000	F 27 M	EAU	IMAP	DUBOIS PASCAL	
ST GERMAIN DE MONTGOMMERY		00-14-004	20/01/2000	F 54 M	EAU	IMAP	GAEC DU CALLY	
CLINCHAMPS S/ORNE	23 rue du village	00-14-005	28/01/2000	F 50 M	EAU	HYDREAU FORAGE	MR BOUCHE	
BERNESQ	Les landes	00-14-006	21/01/2000	F 25 M	EAU	DOL FORAGE	LAMY SEBASTIEN	
ONDEFONTAINE	La carelle	00-14-007	03/02/2000	F 50 M	EAU	AQUAFOR LE MAGOUROU	GAEC DES VALETTES MR DEGREMONT	
BONNOEIL	Le bas de bonnoeil	00-14-008	04/02/2000	F 80 M	EAU	LEFEUVRE	MR CATEL	
BERVILLE	La moutellerie	00-14-009	04/02/2000	F 50 M	EAU	LEFEUVRE	COMELLOU MICHEL	

Banque du Sous-Sol et Accueil au SGR/BNO : Activité 2003

HIESVILLE	La cour des haies	00-14-010	08/02/2000	F 55 M	EAU	LEFEUVRE	MR BOURDE	
HEROUVILLE ST CLAIR	Carrefour ctr com	00-14-011	07/02/2000	F 60 M	EAU	AQUA PARTNER	STATION DE LAVAGE CARREFOUR	
COURSEULLES	Champion ctr com	00-14-012	07/02/2000	F 50 M	EAU	AQUA PARTNER	SARL ECLA BJ	
LES MOUTIERS HUBERT	Le val raquet	00-14-013	09/02/2000	F 32 M		IMAP	CRAUSSAZ CYRIL	
BRETTEVILLE SUR DIVES	Hameau de glatigny	00-14-014	28/02/2000	F 50 M	EAU	LEFEUVRE	LEGUEN JOEL	
CASTILLON EN AUGÉ	La garenne	00-14-015	28/02/2000	F 70 M	EAU	LEFEUVRE	GAEC DE LA GARENNE	
LE DETROIT	La chesnaie	00-14-016	08/03/2000	F 70 M	EAU	DOL FORAGE	DUFAY GILBERT	176-5X-0009
COLOMBELLES	Zac de lazzaro	00-14-017	08/03/2000	F 50 M	EAU	HYDREAU FORAGE	EURO STAR MOUSSE MENU MICHEL	
FONTENAY LE PESNEL		00-14-018	08/03/2000	F 70 M	EAU	HYDREAU FORAGE	BENOIST PATRICK	
LASSY	Reineville	00-14-019	10/03/2000	F 50 M	EAU	AQUAFOR LE MAGOUROU	EARL URSIN	
ARGENCES		00-14-020	10/03/2000	F 50 M	EAU	AQUAFOR LE MAGOUROU	STE ARGENCES LAVAGE	
PERIERS SUR LE DAN	La haute rue	00-14-021	10/03/2000	F 50 M	EAU	AQUAFOR LE MAGOUROU	GIE LETELLIER	
CARVILLE	Les roquets	00-14-022	10/03/2000	F 50 M	EAU	AQUAFOR LE MAGOUROU	DELAFOSSE HUBERT	
CLINCHAMPS S/ORNE	La vallee	00-14-023	10/03/2000	F 80 M	EAU	DOL FORAGE	JOUSSELIN ROGER	145-4X-0111
CLINCHAMPS S/ORNE	Gasse	00-14-024	13/03/2000	F 80 M	EAU	DOL FORAGE	DALIGAULT	145-4X-0112
ST MARTIN DON	Le petit sourdeval	00-14-025	16/03/2000	F 50 M	EAU	AQUAFOR LE MAGOUROU	HERVIEU FRANCIS	
ST MARIE LAUMONT	Tirgray	00-14-026	15/03/2000	F 50 M	EAU	AQUAFOR LE MAGOUROU	MARIN LE PELLETIER	
BIEVILLE BEUVILLE	8 rue barette	00-14-027	15/03/2000	F 50 M	EAU	AQUAFOR LE MAGOUROU	LEPELETIER BENOIT	
LE GAST	La tuliere	00-14-029	18/03/2000	F 50 M	EAU	AQUAFOR LE MAGOUROU	COLIN JACKY	
LOUVIGNY	8 bis rue feniton	00-14-030	23/03/2000	F 10 M	EAU	IMAP	FOURRE JACQUES	
ST MARIE LAUMONT	Tirgray	00-14-031	25/03/2000	F 5 0M	EAU	AQUAFOR LE MAGOUROU	LEPELTIER MARIN	
LE TOURNEUR	La porte aux bissons	00-14-032	25/03/2000	F 50 M	EAU	AQUAFOR LE MAGOUROU	EARL LABUTTE	
LE TOURNEUR	Le bisson	00-14-033	25/03/2000	F 50 M	EAU	AQUAFOR LE MAGOUROU	GAEC LEFRANCOIS	
ST MARTIN DON	Le petit sourdeval	00-14-034	25/03/2000	F 50 M	EAU	AQUAFOR LE MAGOUROU	HERVIEU FRANCIS	
MEZIDON CANON	2 bis rue r salengro	00-14-035	29/03/2000	F 20 M	EAU	HYDREAU FORAGE	LECOQ	
ANGOVILLE		00-14-036	25/02/2000	F 46 M	EAU	LEFEUVRE	EARL FERME STE ANNE	
DEAUVILLE	Hippodrome	00-14-037	04/04/2000	F 200 M	EAU	SOFREM	France GALOP MR DESHAYS	
PONT FARCYM	Le bosq	00-14-038	11/04/2000	F 50 M	EAU	AQUAFOR LE MAGOUROU	HUE THIERRY	
ST MARTIN DON	Le petit sourdeval	00-14-039	11/04/2000	F 50 M	EAU	AQUAFOR LE MAGOUROU	HERVIEU FRANCIS	
CASTILLY	Ferme de la fosse	00-14-040	21/04/2000	F 50 M	EAU	AQUAFOR LE MAGOUROU	EARL BISSON	
DIVES S/MER	Bd m thorez	00-14-041	27/04/2000	F 50 M	EAU	MEGA FORE	SARL DIVES AUTO LAVAGE	
BOURGEAUVILLE		00-14-042	14/03/2000	F 50 M	EAU	MEGA FORE	SCE DES BRUYERES	
VIRE	ELEPHANT BLEU	00-14-043	01/05/2000	F 50 M	EAU	HYDREAU FORAGE	SARL AUTOLAVAGE MR PIEFIRE	
BIEVILLE BEUVILLE		00-14-044	02/05/2000	F 30 M	EAU	HYDREAU FORAGE	EARL DE MONTJEAN MR DE PANTHOU	
VERSAINVILLE	La louteria	00-14-045	02/05/2000	F 50 M	EAU	HYDREAU FORAGE	SARL CESAR MR DAGUET	
CASTILLON EN AUGÉ		00-14-046	02/05/2000	F 50 M	EAU	HYDREAU FORAGE	GAEC DU VIEUX PONT MR LEMARIE	
IFS	8 rue edouard branly	00-14-047	02/05/2000	F 50 M	EAU	HYDREAU FORAGE	SARL IFS AUTO LAVAGE MR PIERRE	
OUILLY LE TESSON		00-14-048	02/05/2000	F 50 M	EAU	HYDREAU FORAGE	EARL DE LA VALETTE MR LEBRASSEUR	
STE MARIE LAUMONT	La champ fleuri	00-14-049	28/04/2000	F 50 M	EAU	AQUAFOR LE MAGOUROU	THOUROUDE JL	
BURCY	Le val drouet	00-14-050	28/04/2000	F 50 M	EAU	AQUAFOR LE MAGOUROU	DESTIGNY JL	
LA GRAVERIE	Le locherie	00-14-051	28/04/2000	F 50 M	EAU	AQUAFOR LE MAGOUROU	DUVAL BRUNO	
OUILLY LE TESSON		00-14-052	15/05/2000	F 50 M	EAU	HYDREAU FORAGE	MR MOFLACK	

Banque du Sous-Sol et Accueil au SGR/BNO : Activité 2003

ST PIERRE S/DIVES	Cacel	00-14-053	18/05/2000	F 61 M	EAU	LEFEUVRE	GAEC DU TRIANGLE	
OUILLY LE TESSON		00-14-054	20/05/2000	F 50 M	EAU	HYDREAU FORAGE	RICHARD FRANCOIS	
QUETIEVILLE		00-14-055	25/05/2000	F 50 M	EAU	HYDREAU FORAGE	MOY BERTRAND	
RYES	Le petit fontaine	00-14-056	25/05/2000	F 50 M	EAU	HYDREAU FORAGE	GIE D ARRO MR GUILBERT MICHEL	
BENOUVILLE	Rue viow lea	00-14-057	25/05/2000	F 50 M	EAU	HYDREAU FORAGE	MR PIERRE	
HONFLEUR	Preteville	00-14-058	24/05/2000	F 61 M	EAU	IMAP	EARL GROULT	
VIGNATS	La rue d ave	00-14-059	21/12/2000	F 43 M	EAU	LEFEUVRE	GAEC PLASSAIS	
MORTEAUS COULIBOEUR	Ferme du château blanc	00-14-060	20/12/1999	F 34 M	EAU	LEFEUVRE	MR LALLIER	
LEFFARD		00-14-061	21/12/1999	F 84 M	EAU	LEFEUVRE	EARL DE LA BARBERIE	
FOURNEVILLE		00-14-062	31/05/2000	F 61 M	EAU	IMAP	PEPINIERES DES HUNIERES	
FOURNEVILLE	Ferme de l epiney	00-14-063	30/05/2000	F 54 M	EAU	IMAP	ROUSSEAU GERARD	
GONNEVILLE/HONFLEUR		00-14-064	31/05/2000	F 68 M	EAU	IMAP	GAEC PRETEVILLE	
LIVRY	La fontenelle	00-14-065	31/05/2000	F 50 M	EAU	AQUAFOR LE MAGOUROU	EARL DUS	
HOTTOT LES BAGUES	Le château	00-14-066	31/05/2000	F 50 M	EAU	AQUAFOR LE MAGOUROU	BAUCHER CHRISTIAN	
TILLY S/SEULLES	st pierre	00-14-067	27/04/2000	F 22 M	EAU	DOL FORAGE	HUCHET J.C	
VIRE	29,rue des cordeliers	00-14-068	07/06/2000	F 50 M	EAU	AQUAFOR LE MAGOUROU	THIBAUT Bernard	
FOURNEVILLE	chemin des parquets	00-14-069	07/06/2000	F 27 M	EAU	IMAP	GILLES Jacques	
TORTEVAL-QUESNAY	route de caumont	00-14-070	08/06/2000	F 50 M	EAU	AQUAFOR LE MAGOUROU	GUINCETRE Pascal	
STE MARIE LAUMONT	la croix au dauphin	00-14-071	16/06/2000	F 50 M	EAU	AQUAFOR LE MAGOUROU	SAVEY Pascal	
ST PIERRE S/DIVES	terrain de foot	00-14-072	19/06/2000	F 50 M	EAU	LEFEUVRE	LA SMAR	
TOTES	le bourg	00-14-073	21/06/2000	F 50 M	EAU	LEFEUVRE	VAUGEOIS André	
TOTES	le bourg	00-14-074	21/06/2000	F 50 M	EAU	LEFEUVRE	BESNARD Michel	
LA FONTENELLE HAMARS		00-14-075	15/06/2000	F 49 M	EAU	LEFEUVRE	BINET Sylvain	
LES MOUTIERS EN AUGÉ	les bruyères	00-14-076	15/06/2000	F 85 M	EAU	LEFEUVRE	CHOLLOIS Alain	
GENNEVILLE	haras le boulet	00-14-077	21/06/2000	F 54 M	EAU	IMAP	ECURIE COTE FLEURIE	
ST ANDRE D'HEBERTOT	le bel angerville	00-14-078	23/06/2000	F 20 M	EAU	IMAP	ROUSSEZ Olivier	
STE MARGUERITE DES LOGES	le petit rouil	00-14-079	27/06/2000	F 40 M	EAU	IMAP	EARL PETIT ROUIL	
PERCY EN AUGÉ	le clos de la vigne	00-14-080	28/06/2000	F 26 M	EAU	IMAP	CHANDEZON Marie-Madeleine	
OUILLY-LE-TESSON	15, rue de la valette	00-14-081	03/07/2000	F 50 M	EAU	AQUA ARMOR FORAGE	EARL DE LA VALETTE	
VAUX S/AURE	hameau hutrel	00-14-082	03/07/2000	F 50 M	EAU	AQUA ARMOR FORAGE	EARL LE MASSON	
ESTREES LA CAMPAGNE	hameau du quesnay	00-14-083	07/07/2000	F 40 M	EAU	AQUA ARMOR FORAGE	VANHEULE Philippe	
MUTRECY		00-14-084	07/07/2000	F 30 M	EAU	HYDREAU FORAGE	VOUILLEMONT Albert	
ST GEORGES D'AUNAY	la ferme buron	00-14-085	07/07/2000	F 50 M	EAU	HYDREAU FORAGE	EARL LEBAUDY	
NOYERS BOCAGE	hameau guederville	00-14-086	07/07/2000	F 50 M	EAU	HYDREAU FORAGE	DEBOMY Dominique	
CRESSEVEUILLE	chemin du moulin	00-14-087	10/07/2000	F 40 M	EAU	AQUA ARMOR FORAGE	BOUSKILA Claude	
BLONVILLE S/MER	les planches	00-14-088	10/07/2000	F 50 M	EAU	AQUA ARMOR FORAGE	SARL LE GRAND DOMAINE	
CAUVICOURT	les rouges fontaines	00-14-089	10/07/2000	F 63 M	EAU	SOFREM	ANTEA	146-2X-0147
PERCY EN AUGÉ	ferme marois	00-14-090	10/07/2000	F 36 M	EAU	SOFREM	SYNDICAT SUD CALVADOS FALAISE	146-4X-0041
GRENTHEVILLE	la fontaine	00-14-091	10/07/2000	F 35 M	EAU	SOFREM	ANTEA	146-1X-0089
OUISTREHAM	12, rte de caen	00-14-092	17/07/2000	F 50 M	EAU	AQUAFOR LE MAGOUROU	AISSA David	
STE MARIE LAUMONT	le brun	00-14-093	13/07/2000	F 50 M	EAU	AQUAFOR LE MAGOUROU	ESNAULT Bernard	

Banque du Sous-Sol et Accueil au SGR/BNO : Activité 2003

LA GRAVERIE	la maubandièrre	00-14-094	13/07/2000	F 50 M	EAU	AQUAFOR LE MAGOUROU	HALLOT Jean	
DIVES S/MER	chemin de bernière	00-14-095	19/07/2000	F 50 M	EAU	MEGA FORE	HARAS DE BERNIERE	
PIERREFITTE EN AUGÉ	route de st hymer	00-14-096	19/07/2000	F 50 M	EAU	MEGA FORE	GREGOIRE Benoit	
GONNEVILLE S/HONFLEUR	quartier du hiautre	00-14-097	12/07/2000	F 60 M	EAU	HELBERT	CHEMIN J.Luc	
GONNEVILLE S/HONFLEUR	la hiautre	00-14-098	10/06/2000	F 60 M	EAU	HELBERT	EARL DU HIAUTRE	
PIERREFITTE EN AUGÉ	la froide rue	00-14-099	20/07/2000	F 50 M	EAU	MEGA FORE	EARL DES TROIS ORMES	
CLECY	le ham	00-14-100	26/07/2000	F 50 M	EAU	DOL FORAGE	VARDON Patrice	175-4X-0016
BANVILLE	rue des kaisses	00-14-101	27/07/2000	F 20 M	EAU	IMAP	JEAN Bernard	
GLOS		00-14-102	31/07/2000	F 53 M	EAU	SETRAFOR	CG 14	147-4X-0070
ST OMER	la ferme du bourg	00-14-103	31/07/2000	F 80 M	EAU	SETRAFOR	LENEVEU Pascal	
ST DESIR		00-14-104	31/07/2000	F 58 M	EAU	SETRAFOR	NORMANDIE-DRAINAGE	
VASSY	le vautreil	00-14-105	21/07/2000	F 50 M	EAU	AQUAFOR LE MAGOUROU	NICOLAS Régis	
VILLERS-CANIVET	le haut des villes	00-14-106	25/08/2000	F 50 M	EAU	LEFEUVRE	FILMENT Denis	
VILLERS-CANIVET	le mont perthuis	00-14-107	25/08/2000	F 50 M	EAU	LEFEUVRE	FREDERIC Daniel	
CAHAGNOLLES		00-14-108	25/08/2000	F 50 M	EAU	LEFEUVRE	GAIC DU HODAN	
NEUILLY-LA-FORET	les bergeries	00-14-109	29/08/2000	F 50 M	EAU	AQUAFOR LE MAGOUROU	LEPETIT J.Louis	
ST PAIR	chemin du marais des terriers	00-14-110	29/08/2000	F 50 M	EAU	AQUAFOR LE MAGOUROU	HERVIEU François	
ST MARTIN DON	la rairie	00-14-111	29/08/2000	F 50 M	EAU	AQUAFOR LE MAGOUROU	SAVEY Pascal	
ISIGNY S/MER	80 route de Cherbourg	00-14-112	01/09/2000	F 50 M	EAU	AQUAFOR LE MAGOUROU	TAILLEPIED Eric	
TREVIERES	route de Bricqueville	00-14-113	06/09/2000	F 50 M	EAU	HYDREAU FORAGE	BACHELEY Philippe	
JUAYE-MONDAYE		00-14-114	06/09/2000	F 50 M	EAU	HYDREAU FORAGE	COTIGNY Gérard	
DOUVRES LA DELIVRANDE	elephant bleu	00-14-115	06/09/2000	F 50 M	EAU	HYDREAU FORAGE	ETS TERRIER	
GRAINVILLE-LANGANNERIE	route de Grainville	00-14-116	06/09/2000	F 50 M	EAU	HYDREAU FORAGE	HEBERT Michel	
GRAINVILLE-LANGANNERIE	rue de st hilaire	00-14-117	06/09/2000	F 50 M	EAU	HYDREAU FORAGE	GAEC BERTIN	
BEUVRON-EN-AUGE	le prieuré	00-14-118	06/09/2000	F 40 M	EAU	HYDREAU FORAGE	DE BOURSE	
GONNEVILLE S/HONFLEUR	la croix hauron	00-14-119	04/09/2000	F 60 M	EAU	HELBERT	CHEMIN Patrick	
COULONCES		00-14-120	23/02/2000	F 41 M	EAU	OUEST FORAGE	FREMONT Daniel	
LE MESNIL SIMON	la cour du bosq	00-14-121	20/09/2000	F 36 M	EAU	IMAP	TRAN Thi-ky	
TOURVILLE S/ODON		00-14-122	19/09/2000	F 70 M	EAU	HYDREAU FORAGE	DUCHEMIN Christian	
ST SYLVAIN	rue du dr p.enouf	00-14-123	19/09/2000	F 20 M	EAU	HYDREAU FORAGE	LEQUERTIER Didier	
GRAINVILLE S/ODON	le valtru	00-14-124	19/09/2000	F 30 M	EAU	HYDREAU FORAGE	ENTFELLNER Roger	
ST CHARLES-DE-PERCY	Courtacon	00-14-125	21/09/2000	F 50 M	EAU	AQUAFOR LE MAGOUROU	GAEC LEROY	
MONTCHAMP	les fieffes	00-14-126	21/09/2000	F 50 M	EAU	AQUAFOR LE MAGOUROU	JULIENNE Stephane	
CESNY-BOIS-HALBOUT		00-14-127	25/09/2000	F 50 M	EAU	HYDREAU FORAGE	LEFEVRE Dominique	
BREMOY		00-14-128	20/09/2000	F 30 M	EAU	EURO FORAGE	EACM	144-8X-0028 144-8X-0029 144-8X-0030 144-8X-0031
LIEURY	l'oudon	00-14-129	13/09/2000	F 50 M	EAU	LEFEUVRE	DUCLOS Aurelien	
FRESNEY LE VIEUX	rue de picardie	00-14-130	02/10/2000	F 30 M	EAU	HYDREAU FORAGE	DOCHIGNE Rolland	
LE MOLAY LITTRY	rue des barres	00-14-131	04/10/2000	F 50 M	EAU	HYDREAU FORAGE	VILLEDIEU Eric	

Banque du Sous-Sol et Accueil au SGR/BNO : Activité 2003

LA FERRIERE HARANG	le neufbourg	00-14-132	10/10/2000	F 40 M	EAU	DOL FORAGE	EUDELIN Olivier	144-7X-0015
ST PIERRE S/DIVES	la pommerai	00-14-133	16/10/2000	F 50 M	EAU	LEFEUVRE	PRALUS Philippe	146-8X-0063
LONGUES S/MER	hameau d'aunay	00-14-134	24/10/2000	F 50 M	EAU	AQUAFOR LE MAGOUROU	EARL DE LA MARE	
COLLEVILLE-MONTGOMERY	rue de riva-bella	00-14-135	24/10/2000	F 50 m	EAU	AQUAFOR LE MAGOUROU	CAMPING DES SALINES	
MEUVAINES		00-14-136	24/10/2000	F 15 M	EAU	AQUAFOR LE MAGOUROU	VIVIER Marc	
MEUVAINES	base conchycole	00-14-137	24/10/2000	F 50 M	EAU	AQUAFOR LE MAGOUROU	SCI GALLOT	
COURSEULLES S/MER		00-14-138	24/10/2000	F 15 M	EAU	AQUAFOR LE MAGOUROU	MARTIN Jacky	
ST MARTIN DE SALLEN	montfort	00-14-139	03/11/2000	F 55 M	EAU	LEFEUVRE	HUBERT Olivier	
MONTCHAUVE	le mezeret	00-14-140	03/11/2000	F 55 M	EAU	LEFEUVRE	DUCHATILLIER Gilles	
JURQUES	le val	00-14-141	07/11/2000	F 40 M	EAU	COURTEILLE	MADLINE Etienne	
GENNEVILLE	carrefour st blaise	00-14-142	01/11/2000	F 60 M	EAU	LECOCQ	ANDRIEU Philippe	
MONTCHAUVE	la mazure	00-14-143	03/11/2000	F 40 M	EAU	IMAP	Martin Gilbert	
CAEN	rue Million	00-14-144	08/11/2000	F 40 M	EAU	IMAP	HAMEL Philippe	
PUTOT-EN-AUGE	30, rue de la mairie	00-14-145	16/11/2000	F 50 M	EAU	AQUAFOR LE MAGOUROU	LANNE Pierre	
ST-PIERRE-AZIF	les champs harel	00-14-146	16/11/2000	F 50 M	EAU	AQUAFOR LE MAGOUROU	LARSONNEUR Denis	
VILLY-BOCAGE	maizerais	00-14-147	16/11/2000	F 50 M	EAU	AQUAFOR LE MAGOUROU	LEGRAND Gilbert	
BURES-LES-MONTS	le champ beauquet	00-14-148	27/11/2000	F 50 M	EAU	HYDREAU FORAGE	DUMONT Fabien	
BRETTEVILLE SUR ODON	parc festyland	00-14-149	27/11/2000	F 50 M	EAU	HYDREAU FORAGE	LAIR PARC FESTYLAND	
JANVILLE	312 les bruyères	00-14-150	27/11/2000	F 50 M	EAU	HYDREAU FORAGE	LEPELTIER Jérôme	
COULVAINS	le moulin	00-14-151	24/11/2000	F 40 M	EAU	LEFEUVRE	GENIESSSES Gérard	
JURQUES	la gandonnière	00-14-152	28/11/2000	F 50 M	EAU	AQUAFOR LE MAGOUROU	POTTIER Eric	
ST PIERRE LA VIEILLE	rousseville	00-14-153	28/11/2000	F 50 M	EAU	AQUAFOR LE MAGOUROU	EARL SIQUOT	
FONTENAY LE MARMION	les cinq fermes	00-14-154	30/11/2000	F 80 M	EAU	HYDREAU FORAGE	COPAFELC	
FLEURY S/ORNE	7, rue neuve	00-14-155	11/12/2000	F 50 M	EAU	NORMANDIE FORAGE	LAMMAR	
FLEURY S/ORNE	2 ter rte d'harcourt	00-14-156	18/12/2000	F 60 M	EAU	AQUA ARMOR FORAGE	NEEL J.Charles	
BURES-LES-MONTS		00-14-157	20/12/2000	F 50 M	EAU	HYDREAU FORAGE	MARIVEL Joel	
MOULINES		00-14-158	20/12/2000	F 30 M	EAU	HYDREAU FORAGE	GAEC DE LA BOURDONNIERE	Mr VILLON
ST GERMAIN DU PERT	le marais	00-14-159	20/12/2000	F 50 M	EAU	LEFEUVRE	AUVRAY Marie Madeleine	
JANVILLE	les bruyères	01-14-001	28/12/2000	F 50 M	EAU	AQUAFOR LE MAGOUROU	ECURIE DE LA COUR AU PUI	
MONTCHAUVE	la moinerie	01-14-002	05/01/2001	F 50 M	EAU	AQUAFOR LE MAGOUROU	LECOEUR Jean Louis	
TOURNEBUT	moyon	01-14-003	30/11/2000	F 50 M	EAU	LEFEUVRE	LE ROUXEL Pierre	176-1X-0037
CESNY-BOIS-HALBOU	les jardins	01-14-004	30/11/2000	F 50 M	EAU	LEFEUVRE	SCEA LA FERME DES JARDINS	
OUILLY-LE-TESSON	15, rue de la valette	01-14-005	02/01/2001	F 50 M	EAU	MEGA FORE	EARL DE LA VALETTE	
VILLERS-BOCAGE	ZI	01-14-006	04/01/2001	F 50 M	EAU	AQUAFOR LE MAGOUROU	DEGRENE DISTRIBUTION	
BLAY	haras de cléronda	01-14-007	11/01/2001	F 50 M	EAU	AQUAFOR LE MAGOUROU	HARAS DE CLERONDE	
STE MARIE-LAUMONT	bremont	01-14-008	17/01/2001	F 50 M	EAU	LEFEUVRE	EARL DE BREMONT	
ST CHARLES DE PERCY		01-14-009	19/01/2001	F 50 M	EAU	AQUAFOR LE MAGOUROU	SA RIVIERE	
CAHAGNES	village la croix	01-14-010	24/01/2001	F 50 M	EAU	LEFEUVRE	TIREL Stephane	
CARVILLE	blotière	01-14-011	26/01/2001	F 50 M	EAU	AQUAFOR LE MAGOUROU	JULIENNE Laurent	
PUTOT EN AUGE	M.Fremont paillot	01-14-012	29/01/2001	F 60 M	EAU	AQUA ARMOR FORAGE	COFIP	

Banque du Sous-Sol et Accueil au SGR/BNO : Activité 2003

LE MESNIL-EUDES	la fougerie	01-14-013	31/01/2001	F 50 M	EAU	AQUAFOR LE MAGOUROU	DORCHIES Bruno	
ST GERMAIN-DE-LIVET	la ferme du pot blanc	01-14-014	31/01/2001	F 50 M	EAU	AQUAFOR LE MAGOUROU	SERVY-DUCLOS	
CLECY	la rue	01-14-015	13/10/1998	F 34 M	EAU	EURO FORAGE	DUMONT Noel	
RYES	le clos neuf	01-14-016	15/02/1999	F 27 M	EAU	EURO FORAGE	SCEA DE LA TRINGALE	
HONFLEUR	rte du bassin	01-14-017	18/02/2001	F 50 M	EAU	MEGAFORE	ISOROY	
LECAUDE	le manoir st-martin	01-14-018	16/02/2001	F 50 M	EAU	AQUAFOR LE MAGOUROU	HARAS DE LECAUDE	
LE MESNIL-MAUGER	haras du plessis	01-14-019	16/02/2001	F 50 M	EAU	AQUAFOR LE MAGOUROU	HARAS DU PLESSIS-MASSEY	147-1X-0025
LE TOURNEUR	cervelle	01-14-020	16/02/2001	F 50 M	EAU	AQUAFOR LE MAGOUROU	BROUARD Jean	
NOTRE-DAME D'ESTREES	la vallee	01-14-021	16/02/2001	F 50 M	EAU	AQUAFOR LE MAGOUROU	VILAUT J.Pierre	
STE MARIE-D'ELLE	le lieu picquenard	01-14-022	16/02/2001	F 50 M	EAU	AQUAFOR LE MAGOUROU	EARL LEFRANCOIS	
MONDEVILLE	rue abo volo	01-14-023	22/02/2001	F 50 M	EAU	HYDREAU FORAGE	TRANSPORT BLOCHON Martin	
ANNEBECQ	le bourg chantreuil	01-14-024	22/02/2001	F 60 M	EAU	HYDREAU FORAGE	GAEC BERTIN	
ST JULIEN LE FAUCON	le platis	01-14-025	16/02/2001	F 40 M	EAU	LEFEUVRE	GONFROY Michel	
NOTRE DAME DE COURSON	la torlière	01-14-026	20/02/2001	F 50 M	EAU	GRAND OUEST FORAGE	GAEC VAL FORET	
PROUSSY	la haute bruyère	01-14-027	02/03/2001	F 40 M	EAU	IMAP	FERME DE LA HAUTE BRUYERE	
LA BAZOQUE	les essart	01-14-028	05/03/2001	F 50 M	EAU	AQUAFOR LE MAGOUROU	PFANDER Xavier	118-7X-0007
LANDELLES ET COUPIGNY	la tabourie	01-14-029	09/03/2001	F 50 M	EAU	AQUAFOR LE MAGOUROU	SCEA LAHAYE	174-1X-0025
CAMPEAUX	l'auberdère	01-14-030	06/03/2001	F 50 M	EAU	DOL-FORAGE	VAUTIER	
LES MONCEAUX	haras de Monceaux	01-14-031	22/03/2001	F 50 M	EAU	AQUAFOR LE MAGOUROU	GERMAIN Bernard	147-2X-0042
BERNIERES	parc équestre de bernières	01-14-032	22/03/2001	F 50 M	EAU	AQUAFOR LE MAGOUROU	DEDOUVILLE J.Charles	96-8X-0041
LA VILLETTE	la frénée	01-14-033	30/03/2001	F 60 M	EAU	SOFREM	DUPONT	175-3X-0018
TOURVILLE-SUR-ODON	rue de la division écossaise	01-14-034	30/03/2001	F 70 M	EAU	NORMANDIE FORAGE	DUCHEMIN Christian	
LE GAST	la brousse	01-14-035	02/04/2001	F 70 M	EAU	HELBERT	GAEC LE HAMEL DE HAUT	
FIRFOL	RN 13	01-14-036	06/04/2001	?	EAU	DOL FORAGE	PEPINIERES RAMETTE	
LE PIN	hameau la beaudrière	01-14-037	06/04/2001	F 50 M	EAU	MEGA FORE	GAEC DE LA BEAUDRIERE	
MOULINES	le bourg chantreuil	01-14-038	06/03/2001	F 30 M	EAU	LEFEUVRE	GAEC DE LA BOURDONNIERE	
CAMPANDRE VALCONGRAIN	le hamel accord	01-14-039	11/04/2001	F 50 M	EAU	AQUAFOR LE MAGOUROU	GAEC JAMOT	145-6X-0024
TAILLEVILLE		01-14-040	14/04/2001	F 50 M	EAU	AQUAFOR LE MAGOUROU	GAEC FRANCOIS	119-4X-0172
SAONNET	haras de ravel	01-14-041	14/04/2001	F 50 M	EAU	AQUAFOR LE MAGOUROU	HARAS DE RAVEL	118-3X-0093
VIRE	le pont féron	01-14-042	26/04/2001	F 50 M	EAU	AQUAFOR LE MAGOUROU	SERGEANT J.Pierre	174-7X-0024
LISON	la loge neuve	01-14-043	26/04/2001	F 50 M	EAU	AQUAFOR LE MAGOUROU	DEFONTENAY Thierry	
BIEVILLE-BEUVILLE	château de la londe	01-14-044	26/04/2001	F 50 M	EAU	AQUAFOR LE MAGOUROU	DEFORMIGNY Jehan	120-1X-0186
BAVENT	le moulin du pré	01-14-045	24/04/2001	F 50 M	EAU	AQUAFOR LE MAGOUROU	PEPINIERES DE BAVENT	120-2X-0108
CAMBES-EN-PLAINE	15 rue du mesnil-ricard	01-14-046	24/04/2001	F 50 M	EAU	AQUAFOR LE MAGOUROU	BATTEUR Laurent	119-4X-0171
ST SYLVAIN	17 rue du bout quesney	01-14-047	09/05/2001	F 30 M	EAU	HYDREAU FORAGE	EARL DU BOUT QUESNEY	
ST PHILBERT DES CHAMPS		01-14-048	09/05/2001	F 50 M	EAU	HYDREAU FORAGE	GAEC DU MIGNOLLE	

Banque du Sous-Sol et Accueil au SGR/BNO : Activité 2003

CAEN	sud	01-14-049	11/05/2001	9 piezo	EAU	SOFREM	DDE SEGT	146-1X-0090 146-1X-0091 146-1X-0092 146-1X-0093 146-2X-0148 120-5X-0541 120-5X-0542 120-5X-0543 120-5X-0544
ISIGNY-SUR-MER	les bulles	01-14-050	10/05/2001	F 50 M	EAU	AQUAFOR LE MAGOUROU	BORDAS Patrice	
ISIGNY-SUR-MER	le hameau madeleine	01-14-051	10/05/2001	F 50 M	EAU	AQUAFOR LE MAGOUROU	GIGAN Gilbert	
BOURGUEBUS	la hogue	01-14-052	10/05/2001	F 50 M	EAU	AQUAFOR LE MAGOUROU	HOST Christian	146-1X-0094
BOURGUEBUS	la ferme de la chapelle	01-14-053	17/05/2001	F 50 M	EAU	AQUAFOR LE MAGOUROU	DELANDE Joel	146-2X-0149
VILLERS-SUR-MER		01-14-054	17/05/2001	F 50 M	EAU	AQUAFOR LE MAGOUROU	PEPINIERES DE BAVENT	121-1X-0155
COULONCES	pont veaulegeard	01-14-055	17/05/2001	F 50 M	EAU	AQUAFOR LE MAGOUROU	GAEC DU PONT VEAULEGEARD	174-3X-0023
FALAISE	la hoguette	01-14-056	17/05/2001	F 50 M	EAU	AQUAFOR LE MAGOUROU	PEPINIERES DE BAVENT	176-7X-0020
ST HYMER	lieu hauvel	01-14-057	16/05/2001	F 60 M	EAU	AQUA PARTNER	COFIP	
BOURGEAUVILLE	le champ roux	01-14-058	21/04/2001	F 50 M	EAU	MEGA FORE	SAINTVILLE	
MEULLES		01-14-059	22/05/2001	F 50 M	EAU	MEGA FORE	EARL DU VAAST	
CRICQUEVILLE EN AUGÉ	ferme du clos loriot	01-14-060	22/05/2001	F 50 M	EAU	MEGA FORE	PRIVAT	
GRANDCAMP-MAISY	rue du houx	01-14-061	22/05/2001	F 50 M	EAU	AQUAFOR LE MAGOUROU	BIZOT Patrick	95-5X-0058
GIBERVILLE	zone industrielle	01-14-062	22/05/2001	F 50 M	EAU	AQUAFOR LE MAGOUROU	NORMANDIE TUBE	120-5X-0545
CAMPAGNOLLES	la lande	01-14-063	28/05/2001	F 50 M	EAU	AQUAFOR LE MAGOUROU	GAEC GOURNEY	
CAMPAGNOLLES	la daire	01-14-064	28/05/2001	F 50 M	EAU	AQUAFOR LE MAGOUROU	ROGER Michel	174-2X-0013
BANNEVILLE-LA-CAMPAGNE	route de rouen	01-14-065	28/05/2001	F 50 M	EAU	AQUAFOR LE MAGOUROU	HARDY Pascal	120-6X-0227
AMAYE-SUR-ORNE	le coudray	01-14-066	01/06/2001	F 65 M	EAU	LEFEUVRE	LE BRUN J.Pierre	
AMAYE-SUR-ORNE	le pont féron	01-14-067	01/06/2001	F 45 M	EAU	LEFEUVRE	CONTAMINE Noel	
MAY-SUR-ORNE	4 rue maison moisson	01-14-068	28/05/2001	F 40 M	EAU	LEFEUVRE	GRIMAUULT Yvan	
TOURGEVILLE		01-14-069	25/05/2001	F 50 M	EAU	MEGAFORE	SCEA LA POTERIE	
GONNEVILLE-EN-AUGÉ	haras de retz	01-14-070	06/06/2001	F 50 M	EAU	AQUAFOR LE MAGOUROU	ECURIE DES CHARMES	120-2X-0109
BURES-SUR-DIVES		01-14-071	15/06/2001	F 94 M	EAU	SOFREM	ANTEA-ANETT	120-7X-0111 120-7X-0112
CAEN-VENOIX	61 rue bellevue	01-14-072	14/06/2001	F 50 M	EAU	AQUAFOR LE MAGOUROU	GROULT J.Louis	119-8X-0344
LA ROQUE-BAIGNARD	haras de la roque breard	01-14-073	14/06/2001	F 50 M	EAU	AQUAFOR LE MAGOUROU	SARL ECURIE MICHEL ECART	121-6X-0154
LA ROQUE-BAIGNARD	haras de la roque	01-14-074	09/06/2001	F 60 M	EAU	SETRAFOR	HARAS DE LA ROCQUE B.	
LECAUDE		01-14-075	09/06/2001	F 60 M	EAU	SETRAFOR	CALLA	
VASSY		01-14-076	01/06/2001	F 80 M	EAU	SETRAFOR	CG 14	
CAMPEAUX		01-14-077	01/06/2001	F 80 M	EAU	SEERS-FORALO	CG 14	
BAYEUX	route de tilly	01-14-078	14/06/2001	F 50 M	EAU	MEGAFORE	VILLEDIEU Christian	
ST GATIEN		01-14-079	21/06/2001	F 40 M	EAU	LEFEUVRE	SARL GOLF ST GATIEN	
CARVILLE	la gare	01-14-080	19/06/2001	F 50 M	EAU	AQUAFOR LE MAGOUROU	COSTIL Franck	174-3X-0024

Banque du Sous-Sol et Accueil au SGR/BNO : Activité 2003

CLECY	le hameau sébire	01-14-081	25/06/2001	F 40 M	EAU	HYDREAU FORAGE	EUDES	
ST-AGNAN-LE-MALHERBE	rubercy	01-14-082	25/06/2001	F 50 M	EAU	HYDREAU FORAGE	GAEC DE RUBERCY	
LINGEVRES	le petit cordillon	01-14-083	25/06/2001	F 50 M	EAU	HYDREAU FORAGE	CHAUVIN Gilles	
SEPT-FRERES	la perrière	01-14-084	25/06/2001	F 50 M	EAU	AQUAFOR LE MAGOUROU	GAEC DUPART	174-5X-0043
PIERREFITTE-EN-CINGLAIS	plainville	01-14-085	26/06/2001	F 50 M	EAU	AQUAFOR LE MAGOUROU	COURVALET Huguette	175-4X-0017
LE MESNIL-SUR-BLANGY	ferme de la harangère	01-14-086	29/06/2001	F 50 M	EAU	MEGAFORE	DECLERCK J.Marc	
BAYEUX	rte port en bessin	01-14-087	28/06/2001	F 50 M	EAU	LEFEUVRE	ESPRARENS	
SECQUEVILLE-EN-BESSIN	ferme du charolais	01-14-088	01/07/2001	F 65 M	EAU	HYDREAU FORAGE	EARL FLAMBARD	
CINTHEAUX	daumesnil	01-14-089	03/07/2001	F 50 M	EAU	LEFEUVRE	D'HOINE Régis	
LONGRAYE	la folie	01-14-090	11/07/2001	F 42 M	EAU	AGROFORAGE	BIREE Cédric	
LE MOLAY-LITTRY	ferme du mesnil	01-14-091	13/07/2001	F 50 M	EAU	AQUAFOR LE MAGOUROU	SCEA FERME DU MESNIL	118-3X-0092
LE MESNIL-GERMAIN	les forges mezieres	01-14-092	10/07/2001	F 40 M	EAU	HYDREAU FORAGE	DROUET Michel	
BRETTEVILLE L'ORGEUILLEUSE	hameau gruchy rosel	01-14-093	09/07/2001	F 50 M	EAU	AQUAFOR LE MAGOUROU	HAMEL Dominique	119-8X-0343
HEROUVILLE-ST-CLAIR	rue du moulin à voile	01-14-094	24/07/2001	F 100 M	EAU	LEFEUVRE	CABINET LOUIS DUBACH	
MONDRAINVILLE	les guillaumes	01-14-095	03/08/2001	F 40 M	EAU	HYDREAU FORAGE	GHEWY Raphael	
BRICQUEVILLE	la ferme de montfort	01-14-096	02/08/2001	F 30 M	EAU	HYDREAU FORAGE	GARDIE Jérôme	
FOURNEVILLE	chemin des parquets	01-14-097	02/08/2001	F 40 M	EAU	HYDREAU FORAGE	BEAUVALLET	
ONDE-FONTAINE	le haut du bois	01-14-098	27/08/2001	F 50 M	EAU	LEFEUVRE	DE LA HAIE Didier	
HOTOT-EN-AUGE	la cours	01-14-099	07/09/2001	F 50 M	EAU	AQUAFOR LE MAGOUROU	CLOAREC	120-8X-0050
ST GERMAIN-DE-TALLEVENDE	la tibardière	01-14-100	07/09/2001	F 50 M	EAU	AQUAFOR LE MAGOUROU	LEFEVRE Daniel	174-7X-0026
FONTAINE-LE-PIN	hameau de bray	01-14-101	24/09/2001	F 50 M	EAU	HYDREAU FORAGE	GAEC CANDON	
BEAUFOR-DRUVAL	la ruelle	01-14-102	24/09/2001	F 40 M	EAU	HYDREAU FORAGE	KORN	
LIVAROT	la gravelle	01-14-103	24/09/2001	F 30 M	EAU	HYDREAU FORAGE	LECUYER J.Pierre	
LES ISLES-BARDEL		01-14-104	24/09/2001	F 50 M	EAU	HYDREAU FORAGE	GAEC LEMONIER	
VAUDRY	la thibaudière	01-14-105	27/09/2001	?	EAU	AQUAFOR LE MAGOUROU	EARL DE LA GREARDIERE	174-7X-0025
FALAISE	supermarché U	01-14-106	09/10/2001	F 50 M	EAU	HYDREAU FORAGE	SUPER U	
SAINT-AGNAN-LE MALHERBE	Beauvais	01-14-107	19/10/2001	F 50 M	EAU	AQUAFOR LE MAGOUROU	MAIZERAY Philippe	145-6X-0023
SAINTE-MARGUERITE-DE-VIETTE	la cour vigneux	01-14-108	19/10/2001	F 50 M	EAU	AQUAFOR LE MAGOUROU	PIQUOT Dominique	147-6X-0037
SAINT-PIERRE-SUR-DIVES	ZA des tanneries	01-14-109	03/11/2001	F 50 M	EAU	AQUAFOR LE MAGOUROU	HYDROLAVE	
VER-SUR-MER	10, rue robert riche	01-14-110	06/11/2001	F 15 M	EAU	IMAP	LACHASTRE	
CAGNY	le mesnil frémental	01-14-111	08/11/2001	F 37 M	EAU	IMAP	JAGUIN Michel	
LANDELLES-ET-COUPIGNY	la forterie	01-14-112	02/11/2001	F 40 M	EAU	DOL FORAGE	GAEC CRUET	
COLLEVILLE-MONTGOMMERY	rue de la mer	01-14-113	16/11/2001	F 50 M	EAU	AQUAFOR LE MAGOUROU	AUTOLAV	
OUISTREHAM	route de lion, ferme de la saline	01-14-114	16/11/2001	F 50 M	EAU	AQUAFOR LE MAGOUROU	LE BRAS Hubert	120-1X-0185
OUISTREHAM	16, route de caen	01-14-115	16/11/2001	F 50 M	EAU	AQUAFOR LE MAGOUROU	PICHARD François	120-2X-0087
RYES	la petite fontaine	01-14-116	21/11/2001	F 50 M	EAU	AQUAFOR LE MAGOUROU	GUILBERT Michel	96-6X-0061
FLEURY-SUR-ORNE	20, grande rue	01-14-117	16/11/2001	F 30 M	EAU	AQUAFOR LE MAGOUROU	LEPEIGNE Daniel	
LE DESERT	la chapelle	01-14-118	21/11/2001	F 50 M	EAU	DOL FORAGE	GAEC DES ETANGS-LECHARTIER	
EPINAY-SUR-ODON	vaux	01-14-119	10/12/2001	F 50 M	EAU	LEFEUVRE	EARL LORANT	
PERTHEVILLE NERS	l'église	01-14-120	23/05/2001	F 61 M	EAU	LEFEUVRE	EARL DE LA VILLE PERDUE	

Banque du Sous-Sol et Accueil au SGR/BNO : Activité 2003

SAINT CONTEST	route de rosel	02-14-001	03/01/2002	F 70 M	EAU	HYDREAU FORAGE	SARL GARAGE DES PEUPLIERS	
HEROUVILLE-SAINT-CLAIR	bld de becquerel	02-14-002	03/01/2002	F 50 M	EAU	HYDREAU FORAGE	SARL GARAGE DES PEUPLIERS	
LE FOURNET	manoir du lieu rousse	02-14-003	21/10/2001	F 50 M	EAU	MEGA FORE	BLIARD Michelle	
VERSON	le clos de la fontaine	02-14-004	16/01/2002	F 50 M	EAU	AQUAFOR LE MAGOUROU	DUBOSQ Thomas	119-7X-0139
SAINT-ANDRE-SUR-ORNE	rue de l'église	02-14-005	?	F 40 M	EAU	EURO FORAGE	CARRIERES D'ETAVAU SA	
VER-SUR-MER	34, rue de la rivière	02-14-006	22/01/2002	F 50 M	EAU	AQUAFOR LE MAGOUROU	GAEC DE LA PROVENCE	96-7X-0068
AUBIGNY	chemin des prés les carrières	02-14-007	26/01/2002	F 50 M	EAU	AQUAFOR LE MAGOUROU	AUMONT Alain	176-2X-0056
PRESLES	la guilberdiere	02-14-008	06/02/2002	F 50 M	EAU	AQUAFOR LE MAGOUROU	BOREL Serge	174-4X-0013
SOLIERS	les bréholles	02-14-009	07/02/2002	F 50 M	EAU	DOL FORAGE	LAINE MATERIAUX	
VILLY-BOCAGE	leournay	02-14-010	07/02/2002	F 35 M	EAU	IMAP	GAEC COUTURE	
CREPON	ferme de la ranconnière	02-14-011	11/02/2002	F 30 M	EAU	HYDREAU FORAGE	SCEA LES BISSONNETS	
BARNEVILLE-LA-BERTRAN		02-14-012	11/02/2002	F 50 M	EAU	HYDREAU FORAGE	EARL DE LA PETITE PLANE	
CREPON	la ranconniere	02-14-013	18/02/2002	F 50 M	EAU	AQUAFOR LE MAGOUROU	VEREECKE Bernard	119-2X-0231
GARCELLES-SECQUEVILLE	ferme du golf rte de lorguichon	02-14-014	04/02/2002	F 100 M	EAU	FORASUD	VANT DE CANDELAERE	
BURCY	le brieu	02-14-015	22/02/2002	F 50 M	EAU	AQUAFOR LE MAGOUROU	MAUPAS Guy	174-3X-0022
VAUDRY	la noé	02-14-016	22/02/2002	F 50 M	EAU	AQUAFOR LE MAGOUROU	BUREL Michel	174-7X-0023
LONGUEVILLE	la londe	02-14-017	27/02/2002	F 50 M	EAU	AQUAFOR LE MAGOUROU	SECONDS Jean	95-6X-0081
MALTOT	rue du dorcet	02-14-018	27/02/2002	F 50 M	EAU	AQUAFOR LE MAGOUROU	MAURICE Philippe	145-4X-0113
AUNAY-SUR-AUDON	noire nuit	02-14-019	12/03/2001	F 70 M	EAU	DOL FORAGE	LE PLANQUAIS Francis	
COMBRAY	le bourg	02-14-020	18/03/2002	F 50 M	EAU	LEFEUVRE	EARL LE LANDAIS	
MOUEN	10, chemin du cartel	02-14-021	29/03/2002	F 40 M	EAU	AQUAFOR LE MAGOUROU	AMAVI Robert	
BONNEBOSQ	manoir de criqueboeuf	02-14-022	04/04/2002	F 50 M	EAU	HYDREAU FORAGE	DELINT	
DANESTAL	le lieu mariole	02-14-023	04/04/2002	F 30 M	EAU	HYDREAU FORAGE	SCI DU JOUR	
SAINTE-MARIE-LAUMONT	la bachellerie	02-14-024	04/04/2002	F 40 M	EAU	NORMANDIE FORAGE	PASQUET	
LA CAMBE	l'hermitage	02-14-025	06/04/2002	F 50 M	EAU	AQUAFOR LE MAGOUROU	CHARPENET Rémy	95-5X-0057
LA BOISSIERE	chemin du champ de la reine	02-14-026	06/04/2002	F 50 M	EAU	AQUAFOR LE MAGOUROU	OGER Marc	
SAINT-ARNOULT	rte de beaumont	02-14-027	23/04/2002	F 200 M	EAU	FORASUD	CAMPING DE LA VALLEE	
SAINT-PIERRE-SUR-DIVES	ZA les tanneries	02-14-028	19/04/2002	F 80 M	EAU	FORASUD	HYDROLAVE	
LA HOUBLONNIERE		02-14-029	19/04/2002	F 40 M	EAU	FORASUD	GAEC DE LA CAPELLERIE	
FOURCHES		02-14-030	18/03/2002	F 40 M	EAU	COURTEILLE	LAMBERT SA	
LE VEY	le haut vey	02-14-031	15/03/2002	F 40 M	EAU	COURTEILLE	AMAND Roger	
BRETTEVILLE-SUR-LAIZE	les beurtrais	02-14-032	?	F 50 M	EAU	LEFEUVRE	LE CORNEUR Marie Thérèse	
LIVRY	les étangs du val d'aune	02-14-033	29/04/2002	F 50 M	EAU	AQUAFOR LE MAGOUROU	LE GUEN Gaetan	144-4X-0011
CORMELLES LE ROYAL		02-14-034	?	F 20 M	EAU	EURO FORAGE	STE OBJECTIF K	
SAINT-MANVIEU-NORREY	1, rte de la chapelle	02-14-035	15/05/2002	F 50 M	EAU	AQUAFOR LE MAGOUROU	HEMOND Norbert	119-7X-0140
CREULLY	rucqueville	02-14-036	14/05/2002	F 50 M	EAU	AQUAFOR LE MAGOUROU	JAMES Jacky	119-2X-0232
LONGUEVILLE	la londe	02-14-037	24/03/2002	F 40 M	EAU	AQUAFOR LE MAGOUROU	LE CŒUR	95-6X-0080
MOLAY-LITTRY(LE)	ferme de la basse cour	02-14-038	14/05/2002	F 40 M	EAU	EURO FORAGE	PERES Loïc	

Banque du Sous-Sol et Accueil au SGR/BNO : Activité 2003

SAINT-GERMAIN-DE-TAILLEVENDE	la rondeliere	02-14-039	21/15/02	F 60 M	EAU	DOL FORAGE	DESCHAMPS J.Marie	
CRESSERONS	rue du bac du port	02-14-040	05/06/2002	F 30 M	EAU	HYDREAU FORAGE	GHERRAK Philippe	
ISLES-BARDEL (LES)		02-14-041	05/06/2002	F 50 M	EAU	HYDREAU FORAGE	GAEC LEMUNIER	
SAINT-PIERRE-SUR-DIVES	le robillard	02-14-042	05/06/2002	F 50 M	EAU	HYDREAU FORAGE	LYCEE AGRICOLE	
IFS	1, impasse des bleuets	02-14-043	05/06/2002	F 30 M	EAU	HYDREAU FORAGE	PIGEON	
ROCQUANCOURT		02-14-044	14/06/2002	F 45 M (3)	EAU	SOFREM	GUY DAUPHIN ENVIRONNEMENT	146-1X-0095 146-1X-0096 146-1X-0097
SAINT-GEORGES-D'AUNAY	les landes	02-14-045	21/06/2002	F 50 M	EAU	AQUAFOR LE MAGOUROU	SCEA AUBLANDE	145-1X-0026
ANGOVILLE	le bourg	02-14-046	21/06/2002	F 50 M	EAU	AQUAFOR LE MAGOUROU	GAEC SIMON	175-4X-0018
BAYEUX	site moulinex	02-14-047	08/07/2002	F 20 M	EAU	EURO FORAGE	OBJECTIF K	
COURTONNE-LA-MEURDRAC	rte de courtonne CD 75	02-14-048	17/07/2002	F 51 M	EAU	SOFREM	SYNDICAT DE LA PREBENDE	147-4X-0071
PIERREFITTE-EN-AUGE		02-14-049	17/07/2002	5 forages	EAU	SOFREM	SYNDICAT NORD PAYS D'AUGE	121-3X-0249 121-3X-0250
FIERVILLE-LES-PARCS		02-14-049	17/07/2002	idem	EAU	SOFREM	SYNDICAT NORD PAYS D'AUGE	121-3X-0252 121-3X-0253 121-3X-0254
MANNEVILLE-LA-PIPARD		02-14-049	17/07/2002	idem	EAU	SOFREM	SYNDICAT NORD PAYS D'AUGE	121-3X-0251 121-3X-0255
TREVIERES	rue des écoles	02-14-051	25/07/2002	F 55 M	EAU	N.C.F	POURTIER Guy	
NOROLLES	la croix des couettes	02-14-052	26/07/2002	F 40 M	EAU	LEFEUVRE	PINCHARD Pascal	
BRETTEVILLE-SUR-ODON	zac de la grande plaine	02-14-053	10/07/2002	F 35 M	EAU	EUROFORAGE	PBM	119-8X-0345 0346-0347
COURSON	la coquerie	02-14-054	12/08/2002	F 50 M	EAU	AQUAFOR LE MAGOUROU	COQUELIN Jacques	
CAHAGNES	benneville	02-14-055	11/09/2002	F 50 M	EAU	AQUAFOR LE MAGOUROU	MARINECHE Antoine	
COLLEVILLE-PLAGE	rue de la mer	02-14-056	11/09/2002	F 50 M	EAU	AQUAFOR LE MAGOUROU	HERVIEU Jacques	
CULEY-LE-PATRY	les caumettes	02-14-057	18/09/2002	F 40 M	EAU	LEFEUVRE	FRIGOT J.Paul	
ARROMANCHES	4, route du mezeray	02-14-058	16/09/2002	F 25 M	EAU	NORMANDIE FORAGE	SECHAUD François	
ARROMANCHES	1, rue instow	02-14-059	16/09/2002	F 25 M	EAU	NORMANDIE FORAGE	JEANNE Michel	
SULLY	le haut des prés	02-14-060	16/10/2002	F 85 M (2)	GEOTH	LEFEUVRE	DECAEN	
CAMBE (LA)	chemin ferrand	02-14-061	15/10/2002	F 20 M	EAU	N.C.F	DAUTRESOUL Guy	
OUISTREHAM	angle rue des dunes, rue maritime	02-14-062	23/10/2002	F 30 M	SOL	GEOTEC OUEST	BOUYGUES TELECOM	
IFS	ZAC objectif sud	02-14-063	26/10/2002	F 50 M	EAU	AQUAFOR LE MAGOUROU	DML TRANSPORTS	
MATHIEU	rue de la brèche du moulin	02-14-064	26/10/2002	F 50 M	EAU	AQUAFOR LE MAGOUROU	BARBIER Bernard	
COURCY	les forts	02-14-065	28/10/2002	F 50 M	EAU	LEFEUVRE	EARL DES FORTS	
AUTHIE		02-14-066	30/10/2002	F 50 M	EAU	HYDREAU FORAGE	HUARD Emile	
GIBERVILLE	72, rue de la liberté	02-14-067	30/10/2002	F 50 M	EAU	HYDREAU FORAGE	NORMANDY-TUB	
SAINT-MARTIN-DES-BESACES	hameau farcy	02-14-068	12/11/2002	F 50 M	EAU	AQUAFOR LE MAGOUROU	GAEC DU HAMEAU FARCY	
SAINT-MARTIN-DES-BESACES	le val	02-14-069	12/11/2002	F 50 M	EAU	AQUAFOR LE MAGOUROU	DESCHAMP Michel	

Banque du Sous-Sol et Accueil au SGR/BNO : Activité 2003

SAINT-MANVIEU-NORREY	4, route de caen	02-14-070	12/11/2002	F 50 M	EAU	AQUAFOR LE MAGOUROU	EARL VANDECANIDE LAERE	
VIRE	route d'aunay	02-14-071	26/12/2002	F 40 M	EAU	HYDREAU FORAGE	CLABEAUT PNEUS	
GIBERVILLE	rue de la liberté	02-14-072	26/12/2002	F 70 M	EAU	HYDREAU FORAGE	SOMEC	
VENDES		02-14-073	26/12/2002	F 30 M	EAU	HYDREAU FORAGE	YVEM	
AUDRIEU		02-14-074	26/12/2002	F 40 M	EAU	HYDREAU FORAGE	SCI DES CHAUDIERES	
GIBERVILLE	72, rue de la liberté	02-14-075	26/12/2002	F 70 M	EAU	HYDREAU FORAGE	NORMANDY-TUB	
MUTRECY	future carrière (22 sondages)	02-14-076	06/11/2002	F 36 M	MAT	AUDRAIN	S.M.C SOCIETE DES MATERIAUX CAENNAIS	
PERCY-EN-AUGE	le bourg	03-14-001	13/01/2003	F 50 M	EAU	LEFEUVRE	GAUDIN Arnaud	
SAINT-DENIS-DE-MAILLOC	la touzerie	03-14-002	16/01/2003	F 50 M	EAU	AQUAFOR LE MAGOUROU	POUTREL Claude	
SAINT-GERMAIN-DE-TALLEVENDE	la chaudronnière	03-14-003	16/01/2003	F 50 M	EAU	AQUAFOR LE MAGOUROU	EARL DE LA CHAUDRONNIERE	
SAINT-CONTEST	19, rue de la folie	03-14-004	29/01/2003	F 50 M	EAU	AQUAFOR LE MAGOUROU	STE HIPPIQUE URBAINE DE CAEN	
BONS-TASSILLY	chateau turgot	03-14-005	04/02/2003	F 50 M	EAU	AQUAFOR LE MAGOUROU	HOSTE Christian	
IFS	ZAC objectif sud	03-14-006	04/02/2003	F 50 M	EAU	AQUAFOR LE MAGOUROU	GROUPE GRINGOIRE SAS	
IFS	ZAC objectif sud	03-14-007	04/02/2003	F 50 M	EAU	AQUAFOR LE MAGOUROU	TRANSPORT RIVIERE S.A	
CINTHEAUX	carrière champignonnière	03-14-008	27/01/2003	F 12 M	CAR	LAVAL	STE DES CARRIERES DE LA PLAINE DE CAEN	
VIERVILLE-SUR-MER	rue du mont olive	03-14-009	10/02/2003	F 90 M	GEOTH	LEFEUVRE	BRIDON	
GRANGUES		03-14-010	10/02/2003	F 70 M	GEOTH	LEFEUVRE	NAIM	
BOURGUEBUS	14, bd de l'europe	03-14-011	21/02/2003	F 80 M	EAU	DOL FORAGE	GANDON TRANSPORT	
MANDEVILLE-EN-BESSIN	ferme du manoir	03-14-012	24/03/2003	F 40 M	EAU	OUEST FORAGE	LECAUDEY Gilles	
VILLIERS-LE-SEC	le petit creuillet	03-14-013	21/03/2003	F 50 M	EAU	AQUAFOR LE MAGOUROU	DE COURSEULLES Patrice	
BELLENGREVILLE	hameau de Francqueville	03-14-014	21/03/2003	F 50 M	EAU	AQUAFOR LE MAGOUROU	HARDY Pascal	
GLANVILLE	lieu émise	03-14-015	31/03/2003	F 50 M	EAU	AQUAFOR LE MAGOUROU	ECURIE DE BEAUMONT	
HERMANVILLE-SUR-MER	bd 3 ^o div inf. britannique	03-14-016	31/03/2003	F 50 M	EAU	AQUAFOR LE MAGOUROU	CAMPING LES VATTAUX	
CAUMONT-SUR-ORNE	étang de la vallée	03-14-017	31/03/2003	F 50 M	EAU	AQUAFOR LE MAGOUROU	ETANG DE LA VALLEE	
COMMES	escures	03-14-018	24/03/2003	F 60 M	EAU	OUEST FORAGE	LA CHENEVIERE	
PONT-L'EVEQUE	parc d'activité de launay	03-14-019	28/03/2003	F 7.5 M	EAU	PERDREAU	SCI COURLA	
LANTHEUIL	14, route de bretteville	03-14-020	07/04/2003	F 50 M	EAU	AQUAFOR LE MAGOUROU	ECURIES DES HAUTS VENTS	
SAINT-JEAN-LE-BLANC	marsangle	03-14-021	07/04/2003	F 70 M	EAU	SOFREM	CG 14	175-1X-0019
AUTHIE	rue de l'abbaye	03-14-022	18/04/2003	F 50 M	EAU	HYDREAU FORAGE	HUARD Claude	
BANVILLE	route de sainte croix	03-14-023	18/04/2003	F 40 M	EAU	HYDREAU FORAGE	ANNE Guy	
CHAPELLE-YVON(LA)	la monthoule	03-14-024	18/04/2003	F 30 M	EAU	NORMANDIE FORAGE	ELOY Alain	
CRISTOT		03-14-025	18/04/2003	F 40 M	EAU	HYDREAU FORAGE	GAEC DU GENIFA	
ESTREES-LA-CAMPAGNE	le bourg	03-14-026	18/04/2003	F 60 M	EAU	HYDREAU FORAGE	DELAPLANCHE Hubert	
RYES	route d'asnelles	03-14-027	18/04/2003	F 40 M	EAU	HYDREAU FORAGE	HUE Franck	
SAINTE-MARGUERITE-D'ELLE	hameau de baynes	03-14-028	18/04/2003	F 40 M	EAU	HYDREAU FORAGE	GAEC DU BALANCON	
SAINT-PIERRE-DU-FRESNE	le champ binet	03-14-029	18/04/2003	F 40 M	EAU	HYDREAU FORAGE	FREMIN Alexandre	
MONDEVILLE	19, rue vast	03-14-030	14/04/2003	F 50 M	EAU	AQUAFOR LE MAGOUROU	MORENO	

Banque du Sous-Sol et Accueil au SGR/BNO : Activité 2003

SAINT-DESIR-DE-LISIEUX	chemin de bouguignelles	03-14-031	18/04/2003	F 50 M	EAU	AQUAFOR LE MAGOUROU	PIRO Benoist	
CARPIQUET	ZI rue de l'avenir	03-14-032	16/05/2003	F 50 M	EAU	AQUAFOR LE MAGOUROU	SA GODFROY TRANSPORT	
SAINT-AIGNAN-DE-CRASMESNIL	15, rue des perrées	03-14-033	27/05/2003	F 50 M	EAU	HYDREAU FORAGE	VAUQUELIN Pascal	
GRENTHEVILLE	11, rue du carreau	03-14-034	27/05/2003	F 30 M	EAU	HYDREAU FORAGE	MARQUET Stephane	
FALAISE	9, rue louis rochet	03-14-035	27/05/2003	F 40 M	EAU	HYDREAU FORAGE	S.A TARTEFRAIS	
TRACY-SUR-MER	1, rue des frères victor	03-14-036	27/05/2003	F 40 M	EAU	HYDREAU FORAGE	SCI DES POISSONNIERS	
PETIVILLE	17, av michel d'ornano	03-14-037	27/05/2003	F 30 M	EAU	HYDREAU FORAGE	MARDAT	
SAINT-GERMAIN-DE-TALLEVENDE	le hamel	03-14-038	27/05/2003	F 50 M	EAU	AQUAFOR LE MAGOUROU	CHAMPION Michel	
BURCY	la houdenguerie	03-14-039	05/06/2003	F 50 M	EAU	AQUAFOR LE MAGOUROU	LECONTE Julien	
CARVILLE	la bazinière	03-14-040	11/06/2003	F 50 M	EAU	AQUAFOR LE MAGOUROU	GAEC DE GRAVILLE	
CASTILLY	la foret	03-14-041	10/06/2003	F 30 M	EAU	N.C.F	GAEC DE LA BUTTE AU SEIGNEUR	
CAEN		03-14-042	23/06/2003	F 80 M	EAU	EURO FORAGE	CETE APAVE NORD OUEST	
FOLIE(LA)	longchamp	03-14-043	23/06/2003	F 68 M	EAU	N.C.F	LARSONNEUR Thierry	
SAINT-LAURENT-DU-MONT	grande ferme	03-14-044	20/06/2003	F 40 M	EAU	SOFREM	CG 14	121-5X-0137
ROQUE-BAIGNARD(LA)	les hêtres	03-14-045	30/06/2003	F 40 M	EAU	HYDREAU FORAGE	SNC ECURIE BROHIER	
VACOGNES-NEUILLY	route de maisonalles	03-14-046	30/06/2003	F 30 M	EAU	HYDREAU FORAGE	ANNE Jean	
SAINT-PIERRE-SUR-DIVES	le lieu carel	03-14-047	30/06/2003	F 40 M	EAU	HYDREAU FORAGE	GROSSEUVRE Bruno	
ASNIERES-EN-BESSIN	ferme du temple	03-14-048	30/06/2003	F 40 M	EAU	HYDREAU FORAGE	ANNE Stephane	
SAINT-MARTIN-DES-ENTREES	hameau de bussoy	03-14-049	30/06/2003	F 30 M	EAU	HYDREAU FORAGE	FLORIN Joel	
VERSON	19, route st monvien	03-14-050	05/07/2003	F 50 M	EAU	AQUAFOR LE MAGOUROU	BUNEL Antoine	
GLOS	ZI de la briqueterie	03-14-051	10/07/2003	F 50 M	EAU	DOL FORAGE	PEPINIERES RAMETTES	
SAINT-AUBIN-DES-BOIS	la fortinière	03-14-052	17/07/2003	F 50 M	EAU	AQUAFOR LE MAGOUROU	MARIE Christophe	
CHAPELLE-YVON(LA)	la monthoure	03-14-053	21/07/2003	F 30 M	EAU	NORMANDIE FORAGE	ELOY Alain	
SAINTE-FOY-DE-MONTGOMMERY		03-14-054	01/08/2003	F 40 M	EAU	OUEST FORAGE	CIDRERIE DE MONTGOMMERY	
SAINT-MARCOUF-DU-ROCHY	la fosse au loup	03-14-055	23/08/2003	F 50 M	EAU	AQUAFOR LE MAGOUROU	FELLAG Sébastien	
COURSON	la lapinière	03-14-056	27/08/2003	F 50 M	EAU	LEFEUVRE	GAEC DES LANDES	
HEULAND	la cour du manoir	03-14-057	28/08/2003	F 50 M	EAU	LEFEUVRE	GAEC DU MANOIR	
AIRAN	le ruel	03-14-058	28/08/2003	F 20 M	EAU	HYDREAU FORAGE	CARULLA Tony	
BOULON	323, chemin du quart	03-14-059	28/08/2003	F 20 M	EAU	HYDREAU FORAGE	JOSEPH Fabrice	
DANVOU-LA-FERRIERE	chantepie	03-14-060	08/09/2003	F 50 M	EAU	AQUAFOR LE MAGOUROU	RABACHE Pierre	
JURQUES	parking du zoo	03-14-061	09/09/2003	F (5)	GEOTEC	TECHNOSOL NORMANDIE	GEODERIS OUEST	
JURQUES	le pissot	03-14-062	12/09/2003	F 50 M	EAU	AQUAFOR LE MAGOUROU	SCEA SIDLER	
SAINTE-MARIE-LAUMONT	le mesnil	03-14-063	12/09/2003	F 50 M	EAU	AQUAFOR LE MAGOUROU	DIMECH	
BEAUFOR-DRUVAL	haras de beaufour	03-14-064	22/09/2003	F 50 M	EAU	AQUAFOR LE MAGOUROU	LE VALLOIS Eric	
BONS-TASSILLY	route d'olandon	03-14-065	12/09/2003	F 50 M	EAU	AQUAFOR LE MAGOUROU	MUSTIERE Noelle	
TRACY-BOCAGE	le mesnil	03-14-066	12/09/2003	F 50 M	EAU	AQUAFOR LE MAGOUROU	MASSON Jacques	
TORTEVAL-QUESNAY	les lauriers	03-14-067	12/09/2003	F 50 M	EAU	AQUAFOR LE MAGOUROU	DEKKER Kriun	
ARGENCES	18, rte de vimont	03-14-068	12/09/2003	F 50 M	EAU	AQUAFOR LE MAGOUROU	AUVRAY Gilbert	
BENY-BOCAGE(LE)	la feronnière	03-14-069	12/09/2003	F 50 M	EAU	AQUAFOR LE MAGOUROU	BLAIS Yvon	
BRETTEVILLE-L'ORGUEILLEUSE	terrain de foot	03-14-070	12/09/2003	F 50 M	EAU	AQUAFOR LE MAGOUROU	MAIRIE	

Banque du Sous-Sol et Accueil au SGR/BNO : Activité 2003

SAINT-MARTIN-DON	l'eudelinière	03-14-071	16/09/2003	F 50 M	EAU	AQUAFOR LE MAGOUROU	GAEC LE TAILLANDIER	
SAINT-MANVIEU-BOCAGE	la chatellerie	03-14-072	17/09/2003	F 50 M	EAU	AQUAFOR LE MAGOUROU	MICHAUX Alain	
CAUMONT-L'EVENTE	la tringale	03-14-073	19/09/2003	F 50 M	EAU	AQUAFOR LE MAGOUROU	GAEC LAIR	
GRANDCAMP-MAISY	CD 199	03-14-074	24/09/2003	F 80 M	EAU	SETRAFOR	MAISON DE RETRAITE LES CNDINES	
GRANDCAMP-MAISY	la nouvelle martinière	03-14-075	24/09/2003	F 91 M	EAU	SETRAFOR	GIRARD	
ONDEFONTAINE	le pasquet	03-14-076	24/09/2003	F 76 M	EAU	SETRAFOR	CHEDEVILLE	
CAHAGNES	la beaubrière	03-14-077	25/09/2003	F 50 M	EAU	AQUAFOR LE MAGOUROU	POISSON	
VAUDRY	la lande	03-14-078	29/09/2003	F 50 M	EAU	AQUAFOR LE MAGOUROU	GAEC DE LA LANDELIERE	
AUNAY-SUR-ODON	les marfins route de caen	03-14-079	29/09/2003	F 50 M	EAU	AQUAFOR LE MAGOUROU	GAEC SAVEY	
TRUTTEMER-LE-PETIT	vieuville	03-14-080	01/10/2003	F 50 M	EAU	LEFEUVRE	EARL LETINTURIER	

Banque du Sous-Sol et Accueil au SGR/BNO : Activité 2003

	Adresse Lieu-Dit	Numéro Drire	Date de la déclaration	Nature profondeur	Objet	Entrepreneur	Maitre d'ouvrage	N° BSS
LE MENILLARD	Le martin	98-50-001	?	F 50 M	AEP	EURO FORAGE	JAMMES YANNICK	
CONDE S/HUISNE	Le houx	98-50-002	16/01/1998	F 50 M	AEP	EURO FORAGE	SENECHAL CLAUDE	
LE TEILLEUL	La rouerie	98-50-003	20/01/1998	F 50 M	AEP	EURO FORAGE	BAGOT SOLANGE	
NEGREVILLE	La fresnaye	98-50-004	02/02/1998	F 40 M	EAU	IMAP	BAUDRY MAURICE	
LA GLACERIE	Asseline roquette bouillonniere	98-50-005	02/01/1998	F 70 M	AEP	SOFREM	COMMUNAUTE URBAINE CHERBOURG	
VILLERS LE PRE	La prefontaine	98-50-006	16/12/1998	F 70 M	EAU	DOL FORAGE	NOEL JEAN LUC	
COLOMBY	La harrodiere	98-50-007	25/11/1998	F 19 M	EAU	DOL FORAGE	GAEC LA HANODIERE MR QUETTIER	
PONTORSON	90 r de quesnon	98-50-008	05/01/1998	F 56 M	EAU	DOL FORAGE	SARL PRESSING MT ST MICHEL	
ST AUBIN DE TERREGATE	La rogerais	98-50-009	09/02/1998	F 50 M	AEP	EURO FORAGE	GAEC DE LA ROGERAIS	
ST LAURENT DE TERREGATE	La chalotiere	98-50-010	?	F 50 M	AEP	EURO FORAGE	GAUTIER LOUIS	
VINDEFONTAINE	La campagne	98-50-011	06/03/1998	F 40 M	EAU	IMAP	SEHIER MARC	
ST PIERRE D ARTHEGLISE	La lande	98-50-012	06/03/1998	F 40 M	EAU	IMAP	RABEC GILLES	
ST PIERRE D ARTHEGLISE	Hameau lay	98-50-013	06/03/1998	F 40 M	EAU	IMAP	MARGUERIE ROGER	
ST SAUVEUR DE PIERREPONT	Cussy	98-50-014	06/03/1998	F 40 M	EAU	IMAP	EARL CUSSY	
PRECORBIN	-	98-50-015	06/03/1998	F 50 M	EAU	IMAP	POISSON HUBERT	
FERVILLE LES MINES	Hameau ribet	98-50-016	06/03/1998	F 40 M	EAU	IMAP	DELAMOTTE PHILIPPE	
OUVILLE	17 rte nationale	98-50-017	07/03/1998	F 40 M	EAU	AQUAFOR LE MAGOUROU	GAEC LECLERC	
BESLOU	La houielliere	98-50-018	07/03/1998	F 43 M	EAU	AQUAFOR LE MAGOUROU	LEBAILLY PHILIPPE	
SAINT PIERRE LANGERS	La doriniere	98-50-019	07/03/1998	?	EAU	AQUAFOR LE MAGOUROU	LUCIENNE ERICH	
HERMANVILLE S/MER	Chemin les romains	98-50-020	07/03/1998	F 49 M	EAU	AQUAFOR LE MAGOUROU	LEFEVRE MICHEL	
VERNIX	La cornee	98-50-021	01/01/1998	F 50 M	EAU	HELBERT	MR DOULAN	
CERANCES	La croquerie	98-50-022	13/02/1998	F 115 M	EAU	HELBERT	MR COUILLARD	
ST LAURENT DE TERREGATE	Le bourg	98-50-023	?	F 50 M	AEP	EURO FORAGE	CHEVALLIER HENRI	
VESSEY	La chaine	98-50-024		F 50 M	AEP	EURO FORAGE	SCEA DES IRIS	
MONTEBOURG	Ozeville	98-50-025	01/04/1998	F 16 M	AEP	SOFREM	DDAF 50	94-2X-0050
SAINTENY	Parcelle 388 cadastre	98-50-026	01/04/1998	F 100 M	AEP	SOFREM	DDAF 50	
AVRANCHES	Le fosse cadan	98-50-027	27/04/1998	F 64 M	EAU	DOL FORAGE	TOUT POUR L AUTO	
MARTIGNY	La gontrais	98-50-028	01/04/1998	F 56 M	EAU	LE CAIGNARD	DUBOIS JL	
HAMBYE	Le trouet	98-50-029	01/04/1998	F 23 M	EAU	LE CAIGNARD	CARPON ERIC	
NOTRE DAME DE BENILLY	Le guyot	98-50-030	01/04/1998	F 44 M	EAU	LE CAIGNARD	GAEC LE BEL	
ST HILAIRE PETITVILLE	Marigny	98-50-031	01/04/1998	F 35 M	EAU	LE CAIGNARD	PICQUEVENOT DANIEL	
ROUXEVILLE	-	98-50-032	01/04/1998	F 50 M	EAU	LE CAIGNARD	EARL DU MOUFFET	
NEHOU	Le neufbourg	98-50-033	01/04/1998	F 32 M	EAU	LE CAIGNARD	JOUANNE COLETTE	
CARQUEBUT	L eglise	98-50-034	01/04/1998	F 23 M	EAU	LE CAIGNARD	GAEC NARTAINVILLE	
CHEF DU PONT	Le monchel	98-50-035	01/04/1998	F 44 M	EAU	LE CAIGNARD	LE ROUX JM	

Banque du Sous-Sol et Accueil au SGR/BNO : Activité 2003

LA MEAUFFE	La basse cour	98-50-036	01/04/1998	F 47 M	EAU	LE CAIGNARD	DEVTRAN DIDIER	
ROUXEVILLE	Le brac d osier	98-50-037	01/04/1998	F 50M	EAU	LE CAIGNARD	LOISEL GILLES	
RAPILLY	Le hamel	98-50-038	01/04/1998	F 70 M	EAU	LE CAIGNARD	HEUZE XAVIER	
CONDE S/VIRE	La causcaniere	98-50-039	01/04/1998	F 50 M	EAU	LE CAIGNARD	CLEMENT GUY	
BEAU COUDRAY	-	98-50-040	01/04/1998	F 50 M	EAU	LE CAIGNARD	GAEC DU HENNEQUIN MR BOSSARD	
CHALLENGREY	Le biguet	98-50-041	01/04/1998	F 89 M	EAU	LE CAIGNARD	MIGNON LOUIS	
LE GRAND CELLAND	La horique	98-50-042	01/04/1998	F 60 M	EAU	LE CAIGNARD	JAHU YVES	
ST LAURENT DES CUVES	La bouverie	98-50-043	01/04/1998	F 50 M	EAU	LE CAIGNARD	EARL COLASSE	
MONTIGNY	La soufficiere	98-50-044	01/04/1998	F 74 M	EAU	LE CAIGNARD	MENARD LAURENT	
DUCEY	Celnie	98-50-045	01/04/1998	F 50 M	EAU	LE CAIGNARD	GUILLOTIN CHRISTIAN	
VESSEY	La coquetterie	98-50-046	01/04/1998	F 50 M	EAU	LE CAIGNARD	GOSLIN JP	
CHALLENGREY	La mesnardiere	98-50-047	01/04/1998	F 77 M	EAU	LE CAIGNARD	NORMAND FRANCK	
SERVIGNY	Le village aux roux	98-50-048	01/04/1998	F 59 M	EAU	LE CAIGNARD	SAVARY	
CERENCES	Les etardieres	98-50-049	01/04/1998	F 47 M	EAU	LE CAIGNARD	HUE JOEL	
MORCEY LES GREVES	Le chateau	98-50-050	01/04/1998	F 53 M	EAU	LE CAIGNARD	LA GOUTTE	
TORIGNY S/VIRE	4 rue de l abaye	98-50-051	01/04/1998	F 50 M	EAU	LE CAIGNARD	LA GAULE TORIGNAISE MR JAMES C	
MARTIGNY S/VIRE	Guigne fougeres	98-50-052	01/04/1998	F 41 M	EAU	LE CAIGNARD	GUERIN BERNARD	
ST GILLES	-	98-50-053	01/04/1998	F 41 M	EAU	LE CAIGNARD	EARL DES HERBAGES MR HEBERT	
CERISY LA SALLE	Le golivet	98-50-056	01/04/1998	F 44 M	EAU	LE CAIGNARD	LECLERC L	
LE HOMMET D ARTENAY	Baragon	98-50-057	01/04/1998	F 50 M	EAU	LE CAIGNARD	MAHIER RENE	
LENGRONNE	La taveliere	98-50-058	01/04/1998	F 44 M	EAU	LE CAIGNARD	PIGNET JLUC	
ST AMAND	-	98-50-059	01/04/1998	F 65 M	EAU	LE CAIGNARD	EARL DU VIEUX THORIGNY	
LE GUILAN	Beauregard	98-50-060	01/04/1998	F 56 M	EAU	LE CAIGNARD	COUILLARD DANIEL	
LE HOMMET D ARTENAY	L ecallerie	98-50-061	01/04/1998	F 41 M	EAU	LE CAIGNARD	POIGNAVANT GERARD	
LE DESERT	L euberie	98-50-062	01/04/1998	F 62 M	EAU	LE CAIGNARD	LANGLOIS H	
HAMBYE	La hamel aubert	98-50-063	01/04/1998	F 50 M	EAU	LE CAIGNARD	HUREL PHILIPPE	
LE CHEFRESNE	La fibeligre	98-50-064	01/04/1998	F 50 M	EAU	LE CAIGNARD	GERVAISE FRANCOIS	
MARTIGNY	La gontrais	98-50-065	01/04/1998	F 56 M	EAU	LE CAIGNARD	DUBOIS JEAN LOUIS	
OVIN	La transportiere	98-50-066	01/04/1998	F 86 M	EAU	LE CAIGNARD	GODEFROY PASCAL	
AGNEAUX	Le tailleux	98-50-067	01/04/1998	F 50 M	EAU	LE CAIGNARD	LEGRAND PATRICE	
LEVALBEGIE	La montagne	98-50-068	01/04/1998	F 115 M	EAU	LE CAIGNARD	DELACOUR ALAIN	
OZEVILLE	Captage aep	98-50-069	12/04/1998	F 16 M	AEP	SOFREM	SIAEP DE MONTEBOURG	94-2X-0050
LAULNE	Pierrepont	98-50-070	14/04/1998	F 49 M	EAU	AQUAFOR LE MAGOUROU	GAEC DE PIERREPONT	
VALOGNES	L anglade	98-50-071	14/04/1998	F 43 M	EAU	AQUAFOR LE MAGOUROU	MR DUFOUR LOUIS	
GLACERIE(LA)	Les cables	98-50-072	14/04/1998	F 49 M	EAU	AQUAFOR LE MAGOUROU	M LIOT JF	
SOTTEVAST	Fontaine	98-50-073	14/04/1998	F 61 M	EAU	AQUAFOR LE MAGOUROU	GAEC DES FONTAINES	
SAINT CYR	Ferme arcy	98-50-074	14/04/1998	F 76 M	EAU	AQUAFOR LE MAGOUROU	EARL ROLLAND	
MESNILBUS(LE)	Le champs benoist	98-50-076	14/04/1998	F 31 M	EAU	AQUAFOR LE MAGOUROU	BOUGET PHILIPPE	
CAMETOURS	La conterie	98-50-077	14/04/1998	F 79 M	EAU	AQUAFOR LE MAGOUROU	LE BOUTEILLER RICHARD	
RONCEY	Rousserie	98-50-078	14/04/1998	F 46 M	EAU	AQUAFOR LE MAGOUROU	VIGOT JL	
LUZERNE(LA)	Le chateau	98-50-079	14/04/1998	F 40 M	EAU	AQUAFOR LE MAGOUROU	OUTREQUIN JP	
QUETTREVILLE	Le bourg	98-50-080	14/04/1998	F 34 M	EAU	AQUAFOR LE MAGOUROU	BEAUFILS SERGE	

Banque du Sous-Sol et Accueil au SGR/BNO : Activité 2003

SAINTENY	Chateau d'eau	98-50-081	02/04/1998	F 100 M	AEP	SOFREM	DDAF 50	
QUERQUEVILLE	5 rue des claires	98-50-082	02/04/1998	F 50 M	AEP	IMAP	SARL M3	
FONTENAY	La chesnaie	98-50-083	?	?	EAU	EURO FORAGE	GAEC PICOT	
LE MESNIL GREVIER	Hotel mollt	98-50-084	22/04/1998	F 50 M	EAU	NCF	BERTRAND B	
CORMERAY	Le bas bourg	98-50-085	?	F 50 M	EAU	EURO FORAGE	EARL DES VIGNES	
HAUTEVILLE LA GUICHARD	Hotel pauline	98-50-086	17/05/1998	F 52 M	EAU	AQUAFOR LE MAGOUROU	LECLUSE JM	
VINDEFONTAINE	Les margueries	98-50-087	25/05/1998	F 40 M	EAU	IMAP	LEVERDIER R	
HEBECREVEON	La communieu	98-50-088	17/05/1998	F 40 M	EAU	AQUAFOR LE MAGOUROU	DUPART JM	
LOREY (LE)	Campserveux	98-50-089	17/05/1998	F 40 M	EAU	AQUAFOR LE MAGOUROU	DELAUNEY D	
HAUTEVILLE LA GUICHARD	La jaminere	98-50-090	17/05/1998	F 46 M	EAU	AQUAFOR LE MAGOUROU	FOSSARD P	
BOUCEYA	Chemin de philipotte	98-50-091	11/06/1998	F 10 M	EAU	DOL FORAGE	NICOLAS	
ST JAMES	Les villettes	98-50-092	11/06/1998	F52 M	EAU	DOL FORAGE	EARL DE LA VILLETTE-M MESNARD	
BLAINVILLE SUR MER	Za les landelles	98-50-093	11/06/1998	F 130 M	EAU	DOL FORAGE	MONTBRUN SARL SAVEUR OCENANE	
BLAINVILLE SUR MER	Za les landelles	98-50-094	11/06/1998	F 130 M	EAU	DOL FORAGE	MONTBRUN SARL SAVEUR OCENANE	
ST JOSEPH	-	98-50-095	11/06/1998	F 31 M	EAU	DOL FORAGE	SARL CIDRERIE LA BRIQUE M DUPONT	
LA ROCHELLE NORMANDE	Le bourg n° 10	98-50-096	11/06/1998	F 34 M	EAU	DOL FORAGE	DEROYAND T	
MACEY	La cour	98-50-097	11/06/1998	F 70 M	EAU	DOL FORAGE	FRUCTIDOR MR FILLATRE	
MACEY	La cour	98-50-098	11/06/1998	F 70 M	EAU	DOL FORAGE	FRUCTIDOR MR FILLATRE	
SERVON	Mesquier	98-50-099	11/06/1998	F 46 M	EAU	DOL FORAGE	FURCY D	
POILLEY	Lotissement primeveres	les 98-50-100	11/06/1998	F 37 M	EAU	DOL FORAGE	JOLIVET-LEFRAS-LAURENT-LEMOINE	
ST AUBIN DES PREAUX	La maison neuve	98-50-101	11/06/1998	F 61 M	EAU	DOL FORAGE	LAPEYRE	
MONTIGNY	La martiniere	98-50-102	11/06/1998	F 70 M	EAU	DOL FORAGE	EARL MAZIER	
ST PAIR	Mr filatre	98-50-103	11/06/1998	F 55 M	EAU	SOFREM	MR FILATRE	
MONTEBOURG	46 r gal leclerc	98-50-104	29/06/1998	F 58 M	EAU	SETRAFOR	GAEC DU HAUT GELE	
NEHOU	Le marais	98-50-105	29/06/1998	F 40 M	EAU	IMAP	CASINE LOUIS	
ST MERE EGLISE	-	98-50-106	29/06/1998	F 40 M	EAU	IMAP	GAEC DU LONG AULNAY	
MILLY	Les poiriers	98-50-107	?	F 50 M	EAU	EURO FORAGE	EARL BOIS JOLI	
HUBERVILLE	Le mont	98-50-108	20/07/1998	F 50 M	EAU	OUEST FORAGE	LE CAUDEY JEAN	
ST SAUVEUR LE VICOMTE	Les vanneries	98-50-109	03/07/1998	F 60 M	EAU	OUEST FORAGE	LE HAIRON ERIC	
EQUEURDREVILLE	La ferme du parc	98-50-110	07/07/1998	F 50 M	EAU	OUEST FORAGE	GAEC DUQUESNE	
LES PIEUX	Treouville	98-50-111	09/07/1998	F 60 M	EAU	OUEST FORAGE	GAEC DU BEGIOT	
ARGOUGES	Pincey	98-50-113	?	F 50 M	AEP	EURO FORAGE	GOGUEMAN DIDIER	
ARGOUGES	Les bruyeres	98-50-114	?	F 50 M	AEP	EURO FORAGE	EARL DES DEUX PROVINCES	
ST AUBIN DES PREAUX	La boulerie	98-50-115	?	F 50 M	AEP	EURO FORAGE	EARL DE LA BOULERIE MR LEQUERTIER	
ST AUBIN DES PREAUX	Le bourg	98-50-116	?	F 50 M	AEP	EURO FORAGE	LETOURNEUR G	
LUZERNE(LA)	La village belle fontaine	98-50-117	02/09/1998	F 38 M	EAU	AQUAFOR LE MAGOUROU	EARL DES 3 VALLEES JL DAVID	
THEVILLE	La maison des champs	98-50-118	02/09/1998	F 68 M	EAU	AQUAFOR LE MAGOUROU	LE POITEVIN HUBERT	
TEURTHEVILLE HAGUE	Bas baudien ville	98-50-119	02/09/1998	F 38 M	EAU	AQUAFOR LE MAGOUROU	LE MAGNEN DENIS	
BELUEL	Le prevotiere	98-50-120	02/09/1998	F 38 M	EAU	AQUAFOR LE MAGOUROU	HENNEQUIN P	
FEUGERES	Le bois	98-50-121	02/09/1998	F 44 M	EAU	AQUAFOR LE MAGOUROU	GAEC DE LA VASSELIERE MR JEANSON	
COLOMBY	La mare	98-50-122	09/09/1998	F 17 M	EAU	DOL FORAGE	GAEC DES SEVAINES	

Banque du Sous-Sol et Accueil au SGR/BNO : Activité 2003

GORGES	La salmonnerie	98-50-123	10/09/1998		EAU	IMAP	GISLARD	
BESNEVILLE	Les planques	98-50-124	14/09/1998	F 40 M	EAU	IMAP	GALLIS MICHEL	
SELSOIF	Chemin des pres	98-50-125	14/09/1998	F 67 M	EAU	IMAP	NAVET REMY	
GORGES	6 rue des croutes	98-50-126	14/09/1998	F 50 M	EAU	IMAP	EARL PENNERIE	
CHERENCE LE HERON	25 rte des landes	98-50-127	08/09/1998	F 124 M	EAU	DOL FORAGE	GAEC ALLAIN	
GRANVILLE	Pillage pretot	98-50-128	29/09/1998	F 100 M	EAU	DOL FORAGE	CHEMIN PHILIPPE	
AVRANCHES	Parc de la baie – le val st pere	98-50-129	29/09/1998	F 47 M	EAU	IMAP	ETS MACHU	
FLEURY	La grande hague	98-50-130	26/10/1998	F 80 M	EXPL	SETRAFOR	DDE VILLEDIEU	
BLAINVILLE S/MER	Z conhychole	98-50-131	03/11/1998	F 10 M	EAU	DOL FORAGE	ETS KERMAREE	
ST FLOXEL	La communette	98-50-132	03/11/1998	F 13 M	EAU	DOL FORAGE	FROMERY THEOPHILE	
LA MANCELLIERE S/VIRE	Le coquerel	98-50-133	04/11/1998	F 160 & 40 M	EAU	DOL FORAGE	SA HUBERT	
MARGUERAY	La vicomtiere	98-50-134	01/11/1988	F 70 M	AEP	SOFREM	DDAF 50	
GOLLEVILLE	Ferme de l eglise	98-50-135	19/11/1998	F 43 M	EAU	IMAP	LE QUERTIER JOEL	
HEMEVEL	La chillerie	98-50-136	19/11/1998	F 43 M	EAU	IMAP	GAEC DE LA CHILLERIE	
MOYON	La mercandiere	98-50-137	23/11/1998	F 40 M	EAU	AQUAFOR LE MAGOUROU	DROCILLIN LAURENT	
VILLEBANDON	La bretonniere	98-50-138	23/11/1998	F 50 M	EAU	AQUAFOR LE MAGOUROU	JOUARD OLIVIER	
VILLEBANDON	La vaucelle	98-50-139	23/11/1998	F 100 M	EAU	AQUAFOR LE MAGOUROU	JAMARD CHRISTIAN	
SAINT GEORGES DE MONTCOCQ	La serverie de haut	98-50-140	23/11/1998	F 40 M	EAU	AQUAFOR LE MAGOUROU	DOUTRESSAILLES MICHEL	
EMONDEVILLE	Ferme du chateau	98-50-141	23/11/1998	F 38 M	EAU	AQUAFOR LE MAGOUROU	EARL DE LA PLADCE MR DUBEL	
SAINTE CECILE	29 r a chardin	98-50-142	23/11/1998	F 41 M	EAU	AQUAFOR LE MAGOUROU	LETONDU MARC	
ROQUE(LA)	-	98-50-143	23/11/1998	F 41 M	EAU	AQUAFOR LE MAGOUROU	SCEA DE LA ROQUE MR HARIVEL	
SAINT DENIS LE FOST	La grande conterie	98-50-144	23/11/1998	F 101 M	EAU	AQUAFOR LE MAGOUROU	PULIPPINE GILBERT	
QUETTETOT	Hameau soudard	98-50-145	23/11/1998	F 41 M	EAU	AQUAFOR LE MAGOUROU	LECARPENTIER ROGER	
MESNIL AMEY(LE)	Village allaie	98-50-146	23/11/1998	F 32 M	EAU	AQUAFOR LE MAGOUROU	LE BOUTEILLER ANTOINE	
GIEVILLE	La francaiserie	98-50-147	23/11/1998	F 68 M	EAU	AQUAFOR LE MAGOUROU	EARL OSMEND	
TESSY S/VIRE	La mancelliere	98-50-148	23/11/1998	F 38 M	EAU	AQUAFOR LE MAGOUROU	GAEC DE LA MANCELLIERE	
AGON COUTAINVILLE	La flague	98-50-149	04/12/1998	F 40 M	EAU	PERDREAU	LE MASSON SA	
ST POIS	Le bas du bourg	98-50-150	02/12/1998	F 80 M	EAU	PERDREAU	STE PLASTI METAL	
ST MARTIN DE BONFOSSE	La ferme du bois	98-50-151	08/12/1998	F 106 M	EAU	DOL FORAGE	SA HUBERT	
BLAINVILLE S/MER	La halle	98-50-152	06/11/1998	F 61 M	EAU	LEFEUVRE	GIRARD REMI	142-3X-0062
GONNEVILLE	La porterie	98-50-153	06/11/1998	F 46 M	EAU	LEFEUVRE	GIOUELLAIN JEAN	72-4X-0024
PRETOT ST SUZANNE	La tournerie	98-50-154	06/11/1998	F 49 M	EAU	LEFEUVRE	EARL DE LA TOURNERIE P. Lecoer	93-8X-0042
VARENGUEBEC	La dauderie	98-50-155	06/11/1998	F 40 M	EAU	LEFEUVRE	LECHANOINE PASCAL	93-8X-0040
CRETTEVILLE	Les asselines	98-50-156	06/11/1998	F 48 M	EAU	LEFEUVRE	LEMONNIER MF	94-5X-0031
PRETOT ST SUZANNE	La denisoterie	98-50-157	06/11/1998	F 46 M	EAU	LEFEUVRE	EARL LEFEBVRE	93-8X-0041
SEBEVILLE	hameau de haut	98-50-158	06/11/1998	F 80 M	EAU	LEFEUVRE	FLAMBARD	94-6X-0040
ORGLANDES	La culaie	98-50-159	06/11/1998	F 81 M	EAU	LEFEUVRE	TRIPON LOIC	94-1X-0039
ST JOSEPH	La brique	98-50-160	06/11/1998	F 44 M	EAU	LEFEUVRE	LANGLOIS JM	72-8X-0051

Banque du Sous-Sol et Accueil au SGR/BNO : Activité 2003

ST JOSEPH	La fesnaie	98-50-161	06/11/1998	F 61 M	EAU	LEFEUVRE	EARL DE LA MARTINERIE	72-8X-0052
VARENGUEBEC	La cotellerie	98-50-162	06/11/1998	F 49 M	EAU	LEFEUVRE	LEVAVASSEUR ANDRE	93-8X-0039
LE HAM	La cour des mares	98-50-163	06/11/1998	F 31 M	EAU	LEFEUVRE	GAEC DE LA COUR DES MARES	94-1X-0040
TOURLAVILLE	Ferme de la bate	98-50-164	06/11/1998	F 55 M	EAU	LEFEUVRE	EARL DE LA BATE	72-3X-0103
VARENGUEBEC	La conterie	98-50-165	06/11/1998	F 46 M	EAU	LEFEUVRE	LE BARBIER PHILIPPE	116-4X-0025
PRETOT STE SUZANNE	La dranguerie	98-50-166	06/11/1998	F 43 M	EAU	LEFEUVRE	GAEC DE LA GRANGUERIE	93-8X-0043
CARQUEBUT	Le petit hameau	98-50-167	06/11/1998	F 55 M	EAU	LEFEUVRE	LE GRIFFON JP	94-6X-0039
BEUZEVILLE LA BASTILLE		98-50-168	06/11/1998	F 76 M	EAU	LEFEUVRE	GAEC DU GROS PALMIER	94-5X-0032
CRETTEVILLE	les barreaux	98-50-169	06/11/1998	F 49 M	EAU	LEFEUVRE	EARL FERME DES BARREAUX M. Lerouvillois	94-5X-0030
ST JORES	Le haut bois	98-50-170	06/11/1998	F 55 M	EAU	LEFEUVRE	GUILE PHILIPPE	117-1X-0038
CARQUEBUT	Le petit hameau	98-50-171	06/11/1998	F 37 M	EAU	LEFEUVRE	LEGRET GILBERT	94-6X-0041
GOURBESVILLE		98-50-172	06/11/1998	F 91 M	EAU	LEFEUVRE	GERVAIS PHILIPPE	94-1X-0038
CARGUEBUT	le port	98-50-173	06/11/1998	F 34 M	EAU	LEFEUVRE	HAMEL NORBERT	94-6X-0044
ST COME DU MONT	Ferme de lhecquette	98-50-174	06/11/1998	F 40 M	EAU	LEFEUVRE	VILLAND DAVID	94-6X-0043
ST MARTIN DE VARRVILLE	La croix st martin	98-50-175	06/11/1998	F 85 M	EAU	LEFEUVRE	GAEC DE CALLOVILLE	
AMFREVILLE	La presquerie	98-50-176	06/11/1998	F 37 M	EAU	LEFEUVRE	GAEC DE LA PRESQUERIE	
AMFREVILLE	La presquerie	98-50-177	06/11/1998	F 40 M	EAU	LEFEUVRE	LAGUEST MICHEL	
PICAUVILLE	Montessy	98-50-178	06/11/1998	F 45 M	EAU	LEFEUVRE	JOUANNE CHRISTIAN	94-5X-0029
GOURBESVILLE	-	98-50-179	06/11/1998	F 40 M	EAU	LEFEUVRE	CHAULIEU LAURENT	94-1X-0041
ST MARCOUF	Ferme de la pierreville	98-50-180	06/11/1998	F 40 M	EAU	LEFEUVRE	ENDELIN BENOIT	94-2X-0047
FONTENAY S/MER	La bourgetterie	98-50-181	06/11/1998	F 46 M	EAU	LEFEUVRE	GERVAIS BERTRAND	94-2X-0048
FONTENAY S/MER	-	98-50-182	06/11/1998	F 43 M	EAU	LEFEUVRE	GAEC DE LA RUE	94-2X-0049
GORGES	Le conterie	98-50-183	06/11/1998	F 46 M	EAU	LEFEUVRE	GAEC DU SAPIN	117-1X-0035
GORGES	Carbassue	98-50-184	06/11/1998	F 55 M	EAU	LEFEUVRE	FRETET PIERRE	117-1X-0037
GORGES	-	98-50-185	06/11/1998	F 19 M	EAU	LEFEUVRE	GAEC DE LA MALHERBERIE	117-1X-0036
ST COME DU MONT	-	98-50-186	06/11/1998	F 40 M	EAU	LEFEUVRE	FRIGOT PHILIPPE	94-6X-0042
ST SAUVEUR LA POMMERAYE	-	98-50-187	06/11/1998	F 31 M	EAU	LEFEUVRE	DEVE DENIS	173-5X-0007
BRECTOUVILLE	-	99-50-001	05/01/1999	F 60M	EAU	IMAP	LE BAUDY S	
BUAIS	La cochardiere	99-50-002	18/01/1999	F 50 M	AEP	EURO FORAGE	BOUVET S	
GUILBERVILLE	La hogue	99-50-003	18/01/1999	F 70 M	EAU	IMAP	COZIC REGIS	
GUILBERVILLE	Le ménage	99-50-004	18/01/1999	F 46 M	EAU	IMAP	LE BOSQUIN L	
MONTAIGU LA BRISETTE	La belle villerie	99-50-005	18/01/1999	F 60 M	EAU	IMAP	LEGENDRE H	
ST LOUET/VIRE	La filerie	99-50-006	13/01/1999	F 61 M	EAU	IMAP	GAEC DE LA FILERIE	
ST JEAN DES CHAMPS	Les paillets	99-50-007	22/12/1998	F 70 M	EAU	DOL FORAGE	GAEC DES PAILLETES	
NEGREVILLE	-	99-50-008	31/01/1999	F 15 M	EXP	PERDREAU	CONRAUD ARNAUD	
LES ESSARTS MAGNEVILLE	-	99-50-009	03/02/1999	F 60 M	EAU	HYDREAU FORAGE	SCEA LES TOURELLES Mr Levigoureux	
ST JACQUES DE NEMOU	-	99-50-010	03/02/1999	F 50 M	EAU	HYDREAU FORAGE	TRAVERS R	
LE ROZEL	Hameau le roy	99-50-011	29/01/1999	F 50 M	EAU	ANDRE Regis	FLAM PRIMEURS	
ST SAUVEUR LE VICOMTE	Les vignettes	99-50-012	05/02/1999	F 14 M	EAU	LEFEUVRE	CASTEL PIERRICK	93-7X-0034
LA BONNEVILLE	La binorie	99-50-013	05/02/1999	F 50 M	EAU	LEFEUVRE	GAEC DE LA BINORIE	93-8X-0037

Banque du Sous-Sol et Accueil au SGR/BNO : Activité 2003

GORGES	Le hommet	99-50-014	05/02/1999	F 30 M	EAU	LEFEUVRE	EARL BLANCHARD	117-1X-0032
BRILLEVAST	Les esserts	99-50-015	05/02/1999	F 61 M	EAU	LEFEUVRE	INGOUF JM	73-1X-0013
ETIENVILLE	La coudray	99-50-016	05/02/1999	F 55 M	EAU	LEFEUVRE	DOGON EMILE	94-5X-0028
ST ANDRE DE L EPINE	-	99-50-017	05/02/1999	F 61 M	EAU	LEFEUVRE	BLESTEL MARTIAL	144-1X-0014
GOURBESVILLE	Les blaizots	99-50-018	05/02/1999	F 40 M	EAU	LEFEUVRE	FONTAINE PAUL	94-1X-0037
ETIENVILLE	9 route de la rue	99-50-019	05/02/1999	F 43 M	EAU	LEFEUVRE	EARL QUENAULT	94-5X-0027
LES MOITIERS EN BAUPTOIS	La juganvillerie	99-50-020	05/02/1999	F 55 M	EAU	LEFEUVRE	GAEC JUGANVILLE	94-5X-0026
CROSVILLE S/DOUVRES	La grindellerie	99-50-021	05/02/1999	F 55 M	EAU	LEFEUVRE	GAEC DE LA GRINDELLERIE	93-8X-0036
ST JEAN DES CHAMPS	Les vaux	99-50-022	05/02/1999	F 55 M	EAU	LEFEUVRE	TETREL PATRICK	172-8X-0016
SARTILLY	La vesquerie	99-50-023	05/02/1999	F 52 M	EAU	LEFEUVRE	COLOMBIER GERARD	208-4X-0042
GORGES	La pennerie	99-50-024	05/02/1999	F 76 M	EAU	LEFEUVRE	EARL DE LA PENNERIE MR LECOMTE	117-1X-0034
GORGES	-	99-50-025	05/02/1999	F 31 M	EAU	LEFEUVRE	MAUGE STEPHANE	117-1X-0033
ST CLEMENT	La haute barre	99-50-026	05/02/1999	F 106 M	EAU	LEFEUVRE	FOYER BEATRICE	210-2X-0036
ST COME DU MONT	49 rue mary	99-50-027	05/02/1999	F 43 M	EAU	LEFEUVRE	GAEC DES BERGERIES	94-6X-0038
FONTENAY S/MER	Le manoir	99-50-028	05/02/1999	F 43 M	EAU	LEFEUVRE	TOLLEMER JN	94-2X-0046
VIERVILLE	Clos des portes	99-50-029	05/02/1999	F 55 M	EAU	LEFEUVRE	COUPPEY YVES	94-7X-0040
GOURBESVILLE	La maison neuve	99-50-030	05/02/1999	F 20 M	EAU	LEFEUVRE	GAEC ROUTE NEUVE	94-1X-0036
AUVERS	Le château	99-50-031	05/02/1999	F 40 M	EAU	LEFEUVRE	LES ECURIES DU CHATEAU	117-2X-0093
LIEVILLE S/DOUVE	Le long bois	99-50-032	05/02/1999	F 91 M	EAU	LEFEUVRE	GAEC DU LONG BOIS	94-6X-0037
NEUVILLE AU PLAIN	Les bergeries	99-50-033	26/03/1999	F 50 M	EAU	AQUAFOR LE MAGOUROU	POUTHASA	
NEUVILLE AU PLAIN	La pièce à vache	99-50-034	01/03/1999	F 50 M	EAU	AQUAFOR LE MAGOUROU	NOEL ALLAIN	
GIEVILLE	Le haut de la lande	99-50-035	23/02/1999	F 70 M	EAU	AQUAFOR LE MAGOUROU	EARL DU BOCAGE	
PIERREVILLE	Le hameau	99-50-036	23/02/1999	F 50 M	EAU	LEFEUVRE	GAEC DU VIEUX PUIIS- MR LANGREL D	
CHALANDRAY	La mauditière	99-50-037	15/01/1999	F 130 M	EAU	DOL FORAGE	DUGAULT	
LES CHAMBRES	La renardière	99-50-038	15/01/1999	F 22 M	EAU	DOL FORAGE	GUINTON MARC	
SAINT VIGOR DES MONTS	La bionnière	99-50-039	05/03/1999	F 15 M	EAU	AQUAFOR LE MAGOUROU	LAVILLE A	
MEURDRAQUIERE(LA)	La rousselière	99-50-040	05/03/1999	F 40 M	EAU	AQUAFOR LE MAGOUROU	GAEC DES 2 VALLEES MR FONTAINE	
NEUVILLE AU PAIN	Le grammont	99-50-041	11/03/1999	F 50 M	EAU	AQUAFOR LE MAGOUROU	NOEL ALLAIN	
MEURDRAQUIERE(LA)	La rousselière	99-50-042	11/03/1999	F 50 M	EAU	AQUAFOR LE MAGOUROU	GAEC DES 2 VALLEES MR FONTAINE	
VER	Hotel dairou	99-50-043	11/03/1999	F 50 M	EAU	AQUAFOR LE MAGOUROU	GAEC DUMONT	
ROZEL(LE)	-	99-50-044	11/03/1999	F 50 M	EAU	AQUAFOR LE MAGOUROU	EURL FLAM PRIMEURS MR MANCEL	
ROUFFIGNY	Les vallées	99-50-045	11/03/1999	F 50 M	EAU	AQUAFOR LE MAGOUROU	LECELLIER M	
NEUVILLE AU PAIN	Les bergeries	99-50-046	11/03/1999	F 50 M	EAU	AQUAFOR LE MAGOUROU	POUTAS A	
SAINT VIGOR DES MONTS	La bionnière	99-50-047	11/03/1999	F 50 M	EAU	AQUAFOR LE MAGOUROU	LAVILLE A	
GIEVILLE	Le haut de la lande	99-50-048	11/03/1999	F 50 M	EAU	AQUAFOR LE MAGOUROU	EARL DU BOCAGE	
ST COME DU MONT	38 rue des écoles	99-50-049	11/03/1999	F 40 M	EAU	LE CAIGNARD	MR FORTIN JM	
DONDJEAN	Les landes de jacres	99-50-050	15/03/1999	F 50 M	EAU	AQUAFOR LE MAGOUROU	BERNARD J	
SURPAIN VILLE	La vallée	99-50-051	12/03/1999	F 60 M	EAU	LEFEUVRE	LE GAEC DE LA VALLEE Mr Neel	
ROUVILLE LA PLAGE	St clair	99-50-052	12/03/1999	F 60 M	EAU	LEFEUVRE	MR FAUVEL Germain	
MILLIERES	Village cuves	99-50-053	10/03/1998	F 50 M	EAU	PERDREAU	COUSIN David	
ECAUSSEVILLE	Village de l'église	99-50-054	18/03/1999	F 40 M	EAU	LEFEUVRE	MR GROULT André	

Banque du Sous-Sol et Accueil au SGR/BNO : Activité 2003

ECAUSSEVILLE	-	99-50-055	18/03/1999	F 35 M	EAU	LEFEUVRE	MR LEPOITEVIN Dominique	
FREVILLE	Le bourg	99-50-056	18/03/1999	F 50 M	EAU	LEFEUVRE	MR DUCHEMIN Michel	
ECAUSSEVILLE	Le petit bourg	99-50-057	17/03/1999	F 50 M	EAU	LEFEUVRE	GAEC DU PETIT BOURG Mr Chapel	
COUDEVILLE	Le herbert	99-50-058	30/03/1999	F 30 M	EAU	EURO FORAGE	GALICHERERE OLAF	
RAUVILLE LA GIGOT	Caillerie	99-50-059	25/03/1999	F 20 M	EAU	EURO FORAGE	SPASSEVITCH Daniel	
FRESVILLE	Le bourg	99-50-060	22/03/1999	F 70 m	EAU	LEFEUVRE	MR ENDELIN PHILIPPE	
FRESVILLE	Le val	99-50-061	22/03/1999	F 70 m	EAU	LEFEUVRE	MR DUCHEMIN MARC	
LE HAM	Le bourg	99-50-062	22/03/1999	F 45 m	EAU	LEFEUVRE	MR BUTET JEAN	
ST ROMPHAIRE	41 rue des communes	99-50-063	25/03/1999	F 67 m	EAU	IMAP	GAEC QUETEL	
LA PERNELLE	Fanoville	99-50-064	30/03/1999	F 80 m	AEP	SETRAFOR	DDAF 50	73-2X-0026
CHAMPREPUS	L'Archevêquerie	99-50-065	13/04/1999	F 50 m	EAU	LEFEUVRE	MR PAYSANT JOSEPH	
COSQUEVILLE	Ferme du Château	99-50-066	29/03/1999	F 59 m	EAU	IMAP	DEQUILBECQ RENE	
ST SAMSON BONFOSSSES	DE Lagune communale	99-50-067	09/04/1999	F 50 m	EAU	LE CAIGNARD	MAIRIE DE ST SANSON DE BONFOSSSES	
ECOQUENEAUVILLE	Le moulinet	99-50-068	16/04/1999	F 50 m	EAU	LEFEUVRE	LE GAEC DU MOULINET MR DUCHEMIN	
COLOMBY	Les perques	99-50-069	16/04/1999	F 50 m	EAU	AQUAFOR LE MAGOUROU	GAEC LES PERQUES MR GUY POUTHAS	
YVETOT BOCAGE	La grande londe	99-50-070	16/04/1999	F 50 m	EAU	AQUAFOR LE MAGOUROU	EARL FLAMBARD	
REVILLE	La Froide rue	99-50-071	16/04/1999	F 50 m	EAU	AQUAFOR LE MAGOUROU	GAEC DE LA FROIDE RUE - MR PILARD	
OCTEVILLE	-	99-50-072	25/04/1999	F 50 M	EAU	HYDREAU FORAGE	EARL DES GRANDES CHASSES	
BRUCHEVILLE	-	99-50-073	27/04/1999	F 50 M	EAU	LEFEUVRE	MR GOSSELIN BENOIT	
ORGLANDES	La fevrierie	99-50-074	20/04/1999	F 50 M	EAU	LEFEUVRE	MR MME DENNEUY PATRICK	
CAMISY	Le bas castillon	99-50-075	20/04/1999	F 50 M	EAU	LE CAIGNARD	GAEC DU BAS CASTILLON	
ST AMAND	Le lot	99-50-076	20/04/1999	F 50 M	EAU	LE CAIGNARD	MR PARIS RENE	
QUIBOU	Le bosq	99-50-077	21/04/1999	F 50 M	EAU	LE CAIGNARD	EARL PRESSE	
LES HERIS	La fresnaie	99-50-078	12/05/1999	F 82 M	EAU	DOL FORAGE	FORTIN ANNICK	
PONTORSON1	Les milliardieres	99-50-079	12/05/1999	F 12 M	EAU	DOL FORAGE	ETS MAUDET SARL	
CRASVILLE	Le hameau viel	99-50-080	10/05/1999	F 40 M	EAU	LEFEUVRE	GAEC DE L HAMEAU VIEL	
MONTAIGU LA BRISETTE		99-50-081	19/05/1999	F 60 M	EAU	LEFEUVRE	MR BENOIST JACQUES	73-5X-0016
CRASVILLE	-	99-50-082	19/05/1999	F 58 M	EAU	LEFEUVRE	MR ROBERT PHILIPPE	
CRASVILLE	Hameau ferraud	99-50-083	20/05/1999	F 60 M	EAU	LEFEUVRE	MR HUBERT JEAN CHARLES	73-6X-0032
CRASVILLE	Les rocques	99-50-084	21/05/1999	?	EAU	LEFEUVRE	MR VILLARD FRANCIS	
CRASVILLE	Les rocques	99-50-085	20/05/1999	F 60 M	EAU	LEFEUVRE	MR VILLARD FRANCIS	
HUBERVILLE	Hameau du bosq	99-50-086	21/05/1999	F 50 M	EAU	LEFEUVRE	MR MIGNOT GERARD	73-5X-0017
ST GERMAIN DE TOURNEBUS	-	99-50-087	01/06/1999	F 50 M	EAU	LEFEUVRE	MR LE MOISNE LOUIS	
STE MERE EGLISE	Fauville	99-50-088	26/05/1999	F 50 M	EAU	LEFEUVRE	MR CUQUEMME JP	
LINGREVILLE	Clos minet	99-50-089	21/05/1999	F 52 M	EAU	NCF	LALOS DAMIEN	
LINGREVILLE	Poullain	99-50-090	27/05/1999	F 20 M	EAU	NCF	LALOS ALAIN	
LINGREVILLE	Le mesnil	99-50-091	27/05/1999	F 70 M	EAU	NCF	LALOS DORON	
MENSIL ADELEE	Bas manoir	99-50-092	25/05/1999	F 68 M	EXP	HYREAU FORAGE	MR GANNE	
OUVILLE	11 rue du moulin	99-50-093	10/06/1999	F 50 M	EAU	LEFEUVRE	MR POTEYS EMILE	
REVILLE	La froide rue	99-50-094	09/06/1999	F 50 M	EAU	AQUAFOR LE MAGOUROU	GAEC DE LA FROIDE RUE MR PILARD M	
ROMAGNY	La cuvere	99-50-095	09/06/1999	F 50 M	EAU	AQUAFOR LE MAGOUROU	MR POTIER PATRICK	

Banque du Sous-Sol et Accueil au SGR/BNO : Activité 2003

SAINT GEORGES DE LA RIVIERE	3 la raterie	99-50-096	09/06/1999	F 50 M	EAU	AQUAFOR LE MAGOUROU	MR EUSTACHE PIERRE	
ST GERMAIN DE TOURNEBUT	Mt perret	99-50-097	14/06/1999	F 43 M	EAU	LEFEUVRE	MR DUBOIS LOUIS	
OUVILLE	La guesnommerie	99-50-098	14/06/1999	F 52 M	EAU	LEFEUVRE	MR POTEY JOSEPH	
CONDE S/VIRE	La grange aux lapins	99-50-099	14/06/1999	F 40 M	EAU	LEFEUVRE	MR JEANNE MICHEL	
MOULINE	Le bois furand	99-50-100	16/06/1999	F 50 M	EAU	LE CAIGNARD	MR BRION DENIS	
OCTEVILLE LA VENELLE	Le hameau jauret	99-50-101	17/06/1999	F 50 M	EAU	LEFEUVRE	MR LEGOUPIL LOUIS	
LE MESNIL AU VAL	La croix burnel	99-50-102	14/06/1999	F 46 M	EAU	LEFEUVRE	GAEC DE LA SAIRE	
LE MESNIL AU VAL	Village le sage	99-50-103	14/06/1999	F 50 M	EAU	LEFEUVRE	MR BIGOT	
OCTEVILLE LA VENELLE	Le hameau jauret	99-50-104	17/06/1999	F 50 M	EAU	LEFEUVRE	MR SAMSON	
OCTEVILLE LA VENELLE	La rue	99-50-105	17/06/1999	F 50 M	EAU	LEFEUVRE	MR DOREY MICHEL	
YVETOT BOCAGE	La vignonniere	99-50-106	26/06/1999		EAU	DOL FORAGE	POISSON DOMINIQUE	
OCTEVILLE	La ferme de la haie	99-50-107	22/06/1999	F 50 M	EAU	LEFEUVRE	MR BEAUGRAND PASCAL	73-6X-0038
TAMERVILLE	Le mont vaslot	99-50-108	21/06/1999	F 50 M	EAU	LEFEUVRE	MR VASLOT EUGENE	
ST CLEMENT	La tournerie	99-50-109	05/07/1999	F 50 M	EAU	LE CAIGNARD	GAEC DE LA TOURNERIE	
COLOMBY	Les cerques	99-50-110	?	F 30 M	EAU	EURO FORAGE	GAEC DES PERQUES	
ST CYR BOCAGE	La maillardiere	99-50-111	?	F 30 M	EAU	EURO FORAGE	DUCHEMIN BENOIT	
LE MONNET	-	99-50-112	19/07/1999	F 50 M	EAU	HYDREAU FORAGE	GAEC DE JONQUIERE	
TRIBEHOU	Gournoy	99-50-113	19/07/1999	F 50 M	EAU	HYDREAU FORAGE	MR LEPROVOST	
LE DESERT	Hameau le campgrain	99-50-114	19/07/1999	F 60 M	EAU	HYDREAU FORAGE	LE RERACHINEL	
DRAGEY RONTHON	Le tertre	99-50-115	02/08/1999	F 50 M	EAU	EURO FORAGE	LEMARCHAND MICHEL	
BREVANDS	La gancellerie	99-50-116	27/07/1999	F 30 M	EAU	EURO FORAGE	HARAS DU RY	
CHEVREVILLE	Le petit st fresne	99-50-117	27/07/1999	F 50 M	EAU	EURO FORAGE	BAGOT LOUIS	
SOURDEVAL	La coherie	99-50-118	29/07/1999	F 50 M	EAU	EURO FORAGE	GAEC DE LA SEE	
MORVILLE	-	99-50-119	28/07/1999	F 40 M	EAU	LEFEUVRE	MR BELIN MARCEL	
PONT S AVRANCHES	Aubigny	99-50-120	30/07/1999	F 52 M	EAU	DOL FORAGE	LEBRUN	
VILLEDIEU	11 rue de tretel	99-50-122	30/07/1999	F 61 M	EAU	DOL FORAGE	JARDIN DE L ABBAYE MR DUVAL	
BLAINVILLE S / MER	Guichy	99-50-123	30/07/1999	F 175 M	EAU	DOL FORAGE	ET DONBRUN	
BLAINVILLE S MER	Zone conchycole	99-50-124	30/07/1999	F 34 (2)	EAU	DOL FORAGE	SAVEUR OCEANE	
FERRIERES	La thebaudiere	99-50-124	30/07/1999	F 94 M	EAU	DOL FORAGE	EARL DE L AVENIR	
SIDEVILLE	6 village de l eglise	99-50-125	06/08/1999	F 50 M	EAU	EURO FORAGE	HEBERT MICHEL	
OCTEVILLE L AVENEL	Le hameau de jauret	99-50-126	13/08/1999	F 50 M	EAU	LEFEUVRE	MR BEAUGRAND PASCAL	
VALOGNES	-	99-50-127	19/07/1999	F 48 M	EAU	MASSE FORAGE	MAITRES LAITIERS DU COTENTIN	72-8X-0050
BROUINS	La gandonniere	99-50-128	23/08/1999	F 50 M	EAU	EURO FORAGE	SUBLED ROGER	
HEBECREVEON	Hotel glinel	99-50-129	03/09/1999	F 50 M	EAU	LE CAIGNARD	MR LEMERAY MICKAEL	
CHERENGE LE ROUSSEL	Les epinettes	99-50-130	06/09/1999	F 60 M	EXPL	HYDREAU FORAGE	LEPEIGNE FRERES	
CHERENGE LE ROUSSEL	La provostiere	99-50-131	06/09/1999	F 60 M	EXPL	HYDREAU FORAGE	EARL LA PROVOSTIERE	
CHERENGE LE ROUSSEL	La fontaine	99-50-132	06/09/1999	F 60 M	EXPL	HYDREAU FORAGE	JAMME LOIC LA FONTAINE	
CHERENGE LE ROUSSEL	Les rousselieres	99-50-133	06/09/1999	F 60 M	EXPL	HYDREAU FORAGE	EARL CATHERINE LES ROUSSELIERES	
VESLY	Marais du rond clos	99-50-134	06/09/1999	F 65 M	EXPL	SOFREM	DDAF 50	116-8X-0057
MORTAIN	Za la corbiniere	99-50-135	04/10/1999	F 50 M	EAU	GRAND OUEST FORAGE	AGCI	non réalisé

Banque du Sous-Sol et Accueil au SGR/BNO : Activité 2003

ST SAUVEUR PIERREPONT	DE	La hot	99-50-136	29/09/1999	F 50 M	EAU	LEFEUVRE	MR BAUDRY LEON	
ST SAUVEUR PIERREPONT	DE	Ingrehou	99-50-137	29/09/1999	F 50 M	EAU	LEFEUVRE	MR SADOT ALAIN	
ST SAUVEUR PIERREPONT	DE	La fremanderie	99-50-138	29/09/1999	F 40 M	EAU	LEFEUVRE	MR EANGOT MICHEL	
BESLON		St feraguair	99-50-139	01/10/1999	F 50 M	EAU	AQUAFOR LE MAGOUROU	MR LENGRONNE GUY	
BREHAL		Village au gre	99-50-140	01/10/1999	F 50 M	EAU	AQUAFOR LE MAGOUROU	MR JUNG MAURICE	
MESNIL HUE(LE)		Baudry	99-50-141	01/10/1999	F 50 M	EAU	AQUAFOR LE MAGOUROU	MR LEVILLY GILBERT	
PONT S/AVRANCHES		La chantellerie	99-50-142	03/10/1999	F 50 M	EAU	LEFEUVRE	MR SERGE ALAIN	
BESLON		Loslerie	99-50-143	06/10/1999	F 50 M	EAU	LEFEUVRE	MR MONTIGNY PHILIPPE	
CRAIGNES		14 r des cigognes	99-50-144	07/10/1999	F 50 M	EAU	LEFEUVRE	MR VAULTIER GERARD	
LE DESERT		L' orangerie	99-50-145	13/10/1999	F 64 M	EAU	SETRAFOR	M THOUROUDE GUILLAUME	
LE TANY		La logerie	99-50-146	13/10/1999	F 61 M	EAU	SETRAFOR	GAUQUELIN	
QUETTREVILLE S/SIENNE		110 rue du mt st michel	99-50-147	13/10/1999	F 37 M	EAU	SETRAFOR	TIREL DANIEL	
LE LOREY		Camp serveux	99-50-148	13/10/1999	F 52 M	EAU	SETRAFOR	FABRINOR	
LESSAY		Station de pompage	99-50-149	22/10/1999	F 60 M	AEP	SOFREM	DDAF 50	
ST LO		Bassin tampon	99-50-150	?	?	?	EURO FORAGE	ST SOLTANCHE BACHY	
LE THEILLEUL		Le domaine	99-50-151	25/11/1999	F 50 M	AEP	LE CAIGNARD	GAEC DES HIRONDELLES	
PLACY MONTAIGU		Groucy de bas	99-50-152	22/11/1999	F 60 M	AEP	EURO FORAGE	MR LEBRETON ARNAUD	
DRAGEY		Rte de la mer	99-50-153	22/11/1999	F 46 M	EAU	LEFEUVRE	MR GATE PATRICK	
MONTMARTIN EN GRAIGNE		Le petit hameau	99-50-154	22/11/1999	F 75 M	EAU	LEFEUVRE	MR DESBUTTES GERARD	117-3X-0022
LE MESNIL VENERON		hameau des françois	99-50-155	22/11/1999	F	EAU	LEFEUVRE	MR VAUTTIER DOMINIQUE	117-8X-0028
GENETS		La croix au blin	99-50-156	22/11/1999	F 45 M	EAU	LEFEUVRE	MR COMMUNIER JEAN DENIS	
CHAMPEAUX		La faverie	99-50-157	22/11/1999	F 45 M	EAU	LEFEUVRE	MR GODFROY Hubert	208-4X-0043
DRAGEY		18 rue briou	99-50-158	22/11/1999	F 40 M	EAU	LEFEUVRE	MR GAUQUELIN CHARLES	
FESLON		St fraguaire	99-50-159	22/11/1999	F 50 M	EAU	AQUAFOR LE MAGOUROU	MR LENGRONNE GUY	
NOTRE DAME DE CENILLY		Hotel feuillet	99-50-160	22/11/1999	F 50 M	EAU	AQUAFOR LE MAGOUROU	MR MARIETTE RAYMOND	
MONTPINCHON		Catte houle	99-50-161	22/11/1999	F 50 M	EAU	AQUAFOR LE MAGOUROU	MR LESOIMIER NORBERT	
MONTPINCHON		La robiniere	99-50-162	22/11/1999	F 50 M	EAU	AQUAFOR LE MAGOUROU	MR HEDOIN CHRISTIAN	
MONTPINCHON		La vaudouviere	99-50-163	22/11/1999	F 50 M	EAU	AQUAFOR LE MAGOUROU	MR PEPIN REMY	
ST MARTIN DE LANDELLES			99-50-164	26/11/1999	F 60 M	EAU	HELBERT	GAEC PAUTRET	
NOTRE DAME DE CENILLY		Es simone	99-50-165	26/11/1999	F 50 M	EAU	AQUAFOR LE MAGOUROU	GAEC HEBERT	
VALOGNES		Bd felix buhot	99-50-166	03/12/1999	F 50 M	EAU	HYDREAU FORAGE	SA L EAU VIVE	
LESSAY		La pirorie	99-50-167	10/12/1999	F 50 M	EAU	LE CAIGNARD	GAEC DE LA PIRORIE	
OUVILLE		Le moulin	99-50-168	06/12/1999	F 50 M	EAU	AQUAFOR LE MAGOUROU	EURL Claude NORMAND	
GUILBERVILLE		Le clos	99-50-169	06/12/1999	F 50 M	EAU	AQUAFOR LE MAGOUROU	EARL du CLOS	
MESNIL-GARNIER(LE)		La haute foret	99-50-170	06/12/1999	F 50 M	EAU	AQUAFOR LE MAGOUROU	GAEC VILLAIN	
MESNIL-AMAND(LE)		Le bourg	99-50-171	06/12/1999	F 50 M	EAU	AQUAFOR LE MAGOUROU	Marc VIMOND	
SAINT-VIGOR-DES-MONTS		Le champ de la mare	99-50-172	10/12/1999	F 50 M	EAU	AQUAFOR LE MAGOUROU	Patrick LE BOUCHER	
CONTIERES		Beaudelec	99-50-173	20/12/1999	F 40 M	EAU	NCF	GAEC BEAUDELEC	

Banque du Sous-Sol et Accueil au SGR/BNO : Activité 2003

EQUEURDREVILLE	10 rue louise michel	00-50-001	06/01/2000	F 43 M	EAU	IMAP	DUFORT ALAIN	
ST SENIER S/AVRANCHES	Rue de la palorette	00-50-002	20/01/2000	F 58 M	EAU	DOL FORAGE	GAEC DE LA SOUANNE M. BOUTELOUP	
AVRANCHES	Pres de conforama	00-50-003	20/01/2000	F 50 M	EAU	DOL FORAGE	SA LEREDDE	
PERIERS	Rue de carentan	00-50-004	20/01/2000	F 20 M	EAU	PERDREAU	LECHANTEUR VOYAGES COUTANCES	
LA MEAUFFE	La maison blanche	00-50-005	?	F 25M	EAU	EURO FORAGE	DEMAUTIS ALBERT	
BRECEY	Bd merisier	00-50-006	27/01/2000	F 80 M	EAU	DOL FORAGE	TRANSPORTS LOGISCO	
HEBECREVON	Le castillon	00-50-007	02/02/2000	F 112 M	EAU	DOL FORAGE	PIGNOLET	
LA BESLIERE	Le village de guillouet	00-50-008	02/02/2000	F 46 M	EAU	DOL FORAGE	EARL DU GUILMORIN MR MENAGE	
ST EBREMON DE BONFOSSE	Haras des rouges	00-50-009	04/02/2000	F 40 M	EAU	HYDREAU FORAGE	LEREDDE FERNAND	
OUVILLE	Rte de coquerelle	00-50-010	03/02/2000	F 50 M	EAU	AQUAFOR LE MAGOUROU	LECAPLAIN THIERRY	
GRATOT	L' equiour	00-50-011	03/02/2000	F 50 M	EAU	AQUAFOR LE MAGOUROU	GAEC DE L' EQUIOUR	
LA GLACERIE	Ville grand camp	00-50-012	10/02/2000	F 40 M	EAU	LEFEUVRE	VAUTIER DENIS	72-3X-0104
LA GLACERIE	La flaqué	00-50-013	15/02/2000	F 50 M	EAU	LEFEUVRE	LANDE GERARD	72-3X-0105
BRECEY	Blv des merisiers	00-50-014	16/02/2000	F 148 M	EAU	DOL FORAGE	TRANSPORTS LOGISCO	
CANISY	La boucherie	00-50-015	08/03/2000	F 40 M	EAU	LEFEUVRE	GUICHARD PATRICK	
FREMANVILLE	Chemin pied sablon	00-50-016	15/03/2000	F 50 M	EAU	LEFEUVRE	LETOUZE LUDOVIC	
SAINT REMY DES LANDES	L eglise	00-50-017	15/03/2000	F 50 M	EAU	AQUAFOR LE MAGOUROU	LEGRAVERAND DANIEL	
CAROLLES	22 rue des fontenelles	00-50-019	14/03/2000	F 30 M	EAU	HELBERT	FLEURY LUCIEN	208-3X-0009
GRANVILLE	Rte de villedieu	00-50-020	18/03/2000	F 50 M	EAU	AQUAFOR LE MAGOUROU	CENTRE LECLERC	
LE MESNIL ADELEE	La prevesliere	00-50-021	21/03/2000	F 40 M	EAU	HELBERT	HEDOU DOMINIQUE	
SAINT REMY DES LANDES	L eglise	00-50-022	25/03/2000	F 50M	EAU	AQUAFOR LE MAGOUROU	LEGRAVERAND DANIEL	
ANCTOVILLE-SUR-BOSCQ	7 place de la mairie	00-50-023	25/03/2000	F 50 M	EAU	AQUAFOR LE MAGOUROU	LE BRETON GERARD	
HUDIMESNIL	La gagerie	00-50-024	25/03/2000	F 50M	EAU	AQUAFOR LE MAGOUROU	EARL DE LA GAGERIE	
LAPENTY	La grandiniere	00-50-025	18/02/2000	F 58 M	EAU	HELBERT	FOURNIERE JEAN MARIE	
MONTCUIT	La fremondriere	00-50-026	25/02/2000	F 46 M	EAU	LEFEUVRE	LEMOINE JACKY	
MONTPINCHON	Le castel	00-50-027	25/02/2000	F 46 M	EAU	LEFEUVRE	GRIEU HUBERT	
LESSAY	La pirorie	00-50-028	25/02/2000	F 70 M	EAU	LEFEUVRE	GAEC DE LA PIRORIE	116-4X-0024
VENGEONS	la lisse	00-50-029	03/04/2000	F 140 M	EAU	HELBERT	SARL BREARD PATRICK	210-2X-0037
BRECEY	Persard	00-50-030	04/04/2000	F 40 M	EAU	HELBERT	GOUTIERE SA	
HUDIMESNIL	La gagerie	00-50-031	11/04/2000	F 50 M	EAU	AQUAFOR LE MAGOUROU	EARL DE LA GAGERIE MR LECAMPION	
BRAFFAIS	Le champ du pont	00-50-032	11/04/2000	F 50 M	EAU	AQUAFOR LE MAGOUROU	OZENNE PATRICK	
LUOT(LE)	La renouillere	00-50-033	11/04/2000	F 50 M	EAU	AQUAFOR LE MAGOUROU	EARL DE LA RENOUILLERE MR CAILLOT	
SUBLIGNY	La fosse	00-50-034	11/04/2000	F 50 M	EAU	AQUAFOR LE MAGOUROU	GAEC GUILLARD CARNET	
NOTRE DAME DE FIVOYE	La bloutiere	00-50-035	24/01/2000	F 40 M	EAU	HELBERT	PICHARD MICHEL	
NOTRE DAME DE FIVOYE	La bloutiere	00-50-036	24/01/2000	F 40 M	EAU	HELBERT	GAEC RFU	
PLACY MONTAIGU	La renardiere	00-50-037	21/04/2000	F 50 M	EAU	AQUAFOR LE MAGOUROU	TERREE ROLAND	
GOLLEVILLE	Hameau michel	00-50-038	28/04/2000	F 50 M	EAU	AQUAFOR LE MAGOUROU	LECLERC JP	
TRINITE(LA)	La poissonniere	00-50-039	04/05/2000	F 50 M	EAU	AQUAFOR LE MAGOUROU	BLAIN FRANCIS	
MACEY LES GREVES	Le valignies	00-50-040	01/05/2000	F 50 M	EAU	LEFEUVRE	ALLOURD ALAIN	
HEUGUEVILLE	La cour hebert	00-50-041	18/05/2000	F 61 M	EAU	LEFEUVRE	HELEINE STEVE	142-8X-0033
OCTEVILLE L AVENEL		00-50-042	18/05/2000	F 61 M	EAU	LEFEUVRE	EARL LES GRANDES CHASSES	73-5X-0014

Banque du Sous-Sol et Accueil au SGR/BNO : Activité 2003

LA LUCERNE D'OUTREMER	La provostiere	00-50-044	20/12/1999	F 40 M	EAU	LEFEUVRE	Mr SAUVAGE	209-1X-0036
LES MOITIERS EN BAUPTOIS	Ferme de la cour	00-50-045	29/10/1998	F 82 M	EAU	LEFEUVRE	Rémi JUMELIN	94-5X-0033
LA BONNEVILLE	La route du chêne	00-50-046	20/12/1999	F 20 M	EAU	LEFEUVRE	Claude TRAVERS	
TOURLAVILLE	Château Ravalet	00-50-047	20/12/1999	F 70 M	EAU	LEFEUVRE	Jean Pierre PILLARD	
LE THEIL	Hameau Liot	00-50-048	20/12/1999	F 52 M	EAU	LEFEUVRE	LELONG J.Claude	72-4X-0025
ST CYR	La moinerie	00-50-049	20/12/1999	F 31 M	EAU	LEFEUVRE	GAEC DE LA MOINERIE	
ST GERMAIN DE TOURNEBUT	La queue	00-50-050	20/12/1999	F 16 M	EAU	LEFEUVRE	HUBERT Marcel	
PICAUVILLE	Village de gueutteville	00-50-051	20/12/1999	F 36 M	EAU	LEFEUVRE	GAEC DU PLAT MARAIS	
EROUDEVILLE	L'eau d'eroudeval	00-50-052	20/12/1999	F 35 M	EAU	LEFEUVRE	LAISNEY hubert	
ST GERMAIN DE TOURNEBUT		00-50-053	20/12/1999	F 46 M	EAU	LEFEUVRE	GAEC DE PHILBEC	
QUIBOU	La joignerie	00-50-054	20/12/1999	F 58 M	EAU	LEFEUVRE	EARL DE LA CHATAIGNERAIE	
MORVILLE	Rue becquet	00-50-055	20/12/1999	F 15 M	EAU	LEFEUVRE	BARBEY Hubert	93-4X-0017
GOLLEVILLE	Le château	00-50-056	20/12/1999	F 18 M	EAU	LEFEUVRE	BRISSET Hubert	93-5X-0018
MONTEBOURG	Le clos du chemin	00-50-057	20/12/1999	F 67 M	EAU	LEFEUVRE	TAROLLE Olivier	73-5X-0015
TIREPIED	La faucardiere	00-50-058	20/12/1999	F 30 M	EAU	LEFEUVRE	TAINTURE Gérard et Mickael	
TAMERVILLE	La vicomte	00-50-059	20/12/1999	F 25 M	EAU	LEFEUVRE	GAEC DE LA VICOMTE	
LA BONNEVILLE	Les guelinières	00-50-060	20/12/1999	F 33 M	EAU	LEFEUVRE	EARL DES GUELINIERES	
COLOMBY	La varengerie	00-50-061	20/12/1999	F 46 M	EAU	LEFEUVRE	DESPLANQUES David	
BINIVILLE		00-50-062	20/12/1999	F 43 M	EAU	LEFEUVRE	ROULLAND Sylvain	
SAUSSEMESNIL	Hameau touraine	00-50-063	20/12/1999	F 34 M	EAU	LEFEUVRE	LEFEVRE	72-8X-0053
ONDEFONTAINE	Le bauditel	00-50-064	20/12/1999	F 106 M	EAU	LEFEUVRE	HELLOIN Serge	
DUCEY	Les bas jardins	00-50-065	20/12/1999	F 46 M	EAU	LEFEUVRE	RAULT Daniel	
DRAGEY-RONTHON	Village brion	00-50-066	20/12/1999	F 43 M	EAU	LEFEUVRE	EARL DE BRION	208-4X-0045
SAINT-JEAN-DE-HAIZE	27, rue de la mairie	00-50-067	31/05/2000	F 50 M	EAU	AQUAFOR LE MAGOUROU	MAIRIE	
CRESNAYS(LES)	L'aumouillère	00-50-068	31/05/2000	F 50 M	EAU	AQUAFOR LE MAGOUROU	GAEC LOPIN	
LE-MESNIL-TOVE	La boutinai	00-50-069	?	F 50 M	EAU	EURO FORAGE	LETELLIER Christelle	
QUETTEHOU	La cartoterie	00-50-070	31/05/2000	F 50 M	EAU	AQUAFOR LE MAGOUROU	LEFEVRE J.Pierre	
BIARDS(LES)	La poissonnerie	00-50-071	31/05/2000	F 50 M	EAU	AQUAFOR LE MAGOUROU	KEROUAS J.L	
VESLY	La cadoterie	00-50-072	31/05/2000	F 50 M	EAU	AQUAFOR LE MAGOUROU	BEUVE Ch.	
SAINT NICOLAS DES BOIS	Besne	00-50-073	31/05/2000	F 50 M	EAU	AQUAFOR LE MAGOUROU	EARL HEURTAUT	
CEAUX	Le val hubert	00-50-074	06/06/2000	F 80 M	EAU	DOL FORAGE	GAEC DU VAL HUBERT	209-5X-0031
LONGUEVILLE	La sasquetière	00-50-075	07/06/2000	F 50 M	EAU	AQUAFOR LE MAGOUROU	GERVAIS Bruno	
NOTRE-DAME-DE-CENILLY	La morinière	00-50-076	07/06/2000	F 50 M	EAU	AQUAFOR LE MAGOUROU	LECHEVALLIER Armelle	
BACILLY	la massurie	00-50-077	08/06/2000	F 50 M	EAU	HELBERT	EARL QUINTON	
SAUX-MESNIL	L'eau des corps	00-50-078	13/06/2000	F 50 M	EAU	LEFEUVRE	GAEC DE L'EAU DES CORPS	
STE MARIE DU MONT	le grand hard	00-50-079	15/06/2000	F 40 M	EAU	LEFEUVRE	SARL LE GRAND HARD	
VIDECOSVILLE	la haulle	00-50-080	15/06/2000	F 46 M	EAU	LEFEUVRE	DOREY Hubert	
NOTRE DAME DE CENILLY	la campagne	00-50-081	28/06/2000	F 30 M	EAU	IMAP	CAILLOUEY Robert	
OMONVILLE LA ROGUE	belle garde	00-50-082	10/07/2000	F 50 M	EAU	AQUAFOR LE MAGOUROU	GAEC DE LA BELLE GARDE	
ANCTOVILLE-SUR-BOSCOQ	1, impasse du tilleul	00-50-083	10/07/2000	F 50 M	EAU	AQUAFOR LE MAGOUROU	BOUDIER Michel	
SAINT SAUVEUR LE VICOMTE	jardinerie vilmorin	00-50-084	10/07/2000	F 50 M	EAU	AQUAFOR LE MAGOUROU	PEPINIERES DU VAL D'OUVE	
MONTBRAY	la nouillère	00-50-085	13/07/2000	F 50 M	EAU	AQUAFOR LE MAGOUROU	EARL HERREL	

Banque du Sous-Sol et Accueil au SGR/BNO : Activité 2003

MONTBRAY	la retenue	00-50-086	19/07/2000	F 50 M	EAU	AQUAFOR LE MAGOUROU	DOUVILLE Marc	
DUCEY-LES-CHERIS	la batardière	00-50-087	19/07/2000	F 50 M	EAU	AQUAFOR LE MAGOUROU	GARDIN Alexandre	
CUVES	la gonfrerie	00-50-088	19/07/2000	F 50 M	EAU	AQUAFOR LE MAGOUROU	AUVRE Loïc	
GER	la blanchetière	00-50-090	03/08/2000	F 70 M	EAU	HELBERT	BREARD Alain	210-7X-0024
LA BONNEVILLE	les rosiers	00-50-091	25/08/2000	F 40 M	EAU	LEFEUVRE	ASSELIN Etienne	
LA BONNEVILLE	les broches	00-50-092	25/08/2000	F 40 M	EAU	LEFEUVRE	GEORGES Gilles	
SAINT VIGOR DES MONTS	la rocquerie	00-50-093	25/08/2000	F 50 M	EAU	AQUAFOR LE MAGOUROU	GESNOIN Daniel	
PLESSIS-LASTELLE(LE)	les clotures	00-50-094	29/08/2000	F 50 M	EAU	AQUAFOR LE MAGOUROU	FAUDEMÉR Daniel	
SAINT MARTIN D'AUBIGNY	st christophe	00-50-095	29/08/2000	F 50 M	EAU	AQUAFOR LE MAGOUROU	FAUNY Hervé	
LA CROIX-AVRANCHIN	plomb	00-50-096	30/08/2000	F 50 M	EAU	DOL FORAGE	HUBERT J.Philippe	247-1X-0018
MESNIL EURY(LE)	hotel benoit	00-50-097	01/09/2000	F 50 M	EAU	AQUAFOR LE MAGOUROU	LE PARQUOIS Patrick	
SAINTEYNY	les landes	00-50-098	01/09/2000	F 50 M	EAU	AQUAFOR LE MAGOUROU	GAEC LES LANDES	
REVILLE	crasville	00-50-099	11/09/2000	F 50 M	EAU	AQUA PARTNER	MOITIE J.Claude	
PERIERS	route de carentan	00-50-100	20/01/2000	F 50 M	EAU	OUEST FORAGE	LECHANTEUR voyages	
PONT-HEBERT		00-50-101	25/01/2000	F 50 M	EAU	OUEST FORAGE	MARIE Jacky	
SURTAINVILLE		00-50-102	31/01/2000	F 79 M	EAU	OUEST FORAGE	MARIE Gilles	
MAUPERTUS S/MER		00-50-103	14/02/2000	F 55 M	EAU	OUEST FORAGE	GAEC du hameau de haut	
ST MICHEL DE MONTJOIE		00-50-104	07/04/2000	F 70 M	EAU	OUEST FORAGE	GAEC Bouillet	
ACQUEVILLE		00-50-105	27/04/2000	F 50 M	EAU	OUEST FORAGE	GOSELIN Michel	
BESLON		00-50-106	22/03/2000	F 50 M	EAU	OUEST FORAGE	GAEC de la moutarderie	
HUBERVILLE		00-50-107	06/03/2000	F 41 M	EAU	OUEST FORAGE	ANQUETIL Andre	
GOUVILLE S/MER		00-50-108	12/09/2000	F 50 M	EAU	OUEST FORAGE	BINACELLE Patrick	
LES MOITIERS D'ALLONNE	hattainville	00-50-109	09/02/2000	F 40 M	EAU	OUEST FORAGE	SIMON Laurent	
VESSEY	la butte	00-50-110	08/09/2000	F 50 M	EAU	DOL FORAGE	TRINCOT François	247-5X-0008
LE GRAND CELLAND	la sourdière	00-50-111	08/09/2000	F 60 M	EAU	HELBERT	GAEC de la sourdière	
LINGREVILLE	rue du bocage	00-50-112	04/09/2000	F 43 M	EAU	SETRAFOR	LECONTE Georges	
ST PIERRE DE COUTANCES	la criquette	00-50-113	04/09/2000	F 65 M	EAU	SETRAFOR	CHOURAKY	
SAUXEMESNIL	les corps	00-50-114	04/09/2000	F 82 M	EAU	SETRAFOR	DDAF 50	72-8X-0054
CREANCES	stade	00-50-115	04/09/2000	F 100 M	EAU	SETRAFOR	COMMUNE	116-7X-0063
PORTBAIL	hameau au val	00-50-116	21/09/2000	F 50 M	EAU	AQUAFOR LE MAGOUROU	EUSTACHE Léon	
NOTRE-DAME DE CENILLY	village au franc	00-50-117	25/09/2000	F 50 M	EAU	AQUAFOR LE MAGOUROU	BLAUET M.	
NICORPS	la hurie	00-50-118	13/09/2000	F 34 M	EAU	LEFEUVRE	SCEA Agnès	
ST DENIS LE VETU	la saunerie de bas	00-50-119	25/09/2000	F 30 M	EAU	HELBERT	ROBINE André	
OUVILLE	7, rte de la chapelle	00-50-120	27/09/2000	F 30 M	EAU	HELBERT	LECLERC J.Jacques	
MONTMARTIN-S/MER	ZA les joncs	00-50-121	10/10/2000	F 50 M	EAU	DOL FORAGE	MAREE DE LA BAIE	142-8X-0031
QUETTREVILLE	rue du quesnot	00-50-122	10/10/2000	F 40 M	EAU	DOL FORAGE	LE GALLAIS Bernard	142-8X-0032
SAINT REMY DES LANDES	le ozourie	00-50-123	24/10/2000	F 50 M	EAU	AQUAFOR LE MAGOUROU	LEMAGUET Clovis	
AGON-COUTAINVILLE	la pointe	00-50-124	27/10/2000	F 12 M	EAU	DOL FORAGE	GAEC DU PHARE	142-7X-0031
PONTORSON	caugé	00-50-125	27/10/2000	F 25 M	EAU	DOL FORAGE	LEBRETON Paul	
SAINTEYNY	les forges	00-50-126	07/11/2000	F 48 M	EAU	SADE	DDAF 50	117-2X-0095
MESNIL-RAINFRAY	les monts	00-50-127	07/11/2000	4 forages	EAU	SADE	DDAF 50	
AUVERS	les gouffres	00-50-128	07/11/2000	F 50 M	EAU	SADE	DDAF 50	

Banque du Sous-Sol et Accueil au SGR/BNO : Activité 2003

ST JORES	les sablons	00-50-129	07/11/2000	F 50 M	EAU	SADE	DDAF 50	
BESLON	village les pallières	00-50-130	16/11/2000	F 50 M	EAU	AQUAFOR LE MAGOUROU	MAILLARD Stéphane	
LE LUOT	les grandes renouillères	00-50-131	20/11/2000	F 81 M	EAU	LEFEUVRE	EARL LES GRANDES RENOILLERES	
LE HAM	la cour des mares	00-50-132	20/11/2000	F 25 M	EAU	LEFEUVRE	GAEC DE LA COUR DES MARES	
ST MARCOUF	les manoirs	00-50-133	24/11/2000	F 40 M	EAU	LEFEUVRE	ENDELIN Benoît	
RAVENOVILLE		00-50-134	24/11/2000	F 50 M	EAU	LEFEUVRE	CENTRE EQUESTRE	
EQUEURDREVILLE	180 rue tôt	00-50-135	24/11/2000	F 40 M	EAU	LEFEUVRE	DUREL Guy	
EQUEURDREVILLE	139 rue tôt	00-50-136	24/11/2000	F 40 M	EAU	LEFEUVRE	DUREL Guy	
MUNEVILLE LE BINGARD	Ferme de l'iole	00-50-137	24/11/2000	F 50 M	EAU	LEFEUVRE	CLEIOT Patrick	
VEZINS	la chatterie	00-50-138	18/11/2000	F 60 M	EAU	HELBERT	PREAUX Nicolas	
GRANVILLE	st paul	00-50-139	28/11/2000	F 50 M	EAU	AQUAFOR LE MAGOUROU	BARASSIN	
AGON-COUTAINVILLE	la chanoiserie	00-50-140	28/11/2000	F 50 M	EAU	AQUAFOR LE MAGOUROU	BARASSIN	
COUDEVILLE S/MER		00-50-141	28/11/2000	F 50 M	EAU	AQUAFOR LE MAGOUROU	VASSAL	
MARIGNY	la serrotière	00-50-142	28/11/2000	F 50 M	EAU	AQUAFOR LE MAGOUROU	GIRARD Philippe	
ANNOVILLE	hameau hébert	00-50-143	01/12/2000	F 50 M	EAU	AQUAFOR LE MAGOUROU	LEVAVASSEUR J.Pierre	
REFUVEILLE	la douarie	00-50-144	06/12/2000	F 50 M	EAU	AQUAFOR LE MAGOUROU	PIERRE Yves	
PERCY	le clos loc	00-50-145	06/12/2000	F 50 M	EAU	AQUAFOR LE MAGOUROU	LE BOUTEILLER Christophe	
ROMAGNY	la rousselière	00-50-146	?	F 50 M	EAU	EURO FORAGE	EARL DE LA ROUSSELIERE	
SAINTE-CROIX-HAGUE	rue d'ozouville	00-50-147	11/12/2000	F 50 M	EAU	AQUAFOR LE MAGOUROU	LEBARBANCHON	
ARGOGUES	la bénardière	00-50-148	29/11/2000	F 70 M	EAU	DOL FORAGE	EARL DE LA BENARDIERE	247-5X-0009
RAVENOVILLE	rue du clos	00-50-149	20/12/2000	F 50 M	EAU	LEFEUVRE	AUBRIL Pierre	
MORTAIN	le ponts des pauts	00-50-150	20/12/2000	F 40 M	EAU	LEFEUVRE	HUSNOT	
ST LAURENT DE TERREGATTE	4, morière	00-50-151	20/12/2000	F 50 M	EAU	LEFEUVRE	EARL CARNET Patrick	
CARENTAN	les hameaux	01-50-001	28/12/2000	F 50 M	EAU	AQUAFOR LE MAGOUROU	DUCLOUE Loïc	
HAUTEVILLE-BOCAGE	23, rte du château	01-50-002	28/12/2000	F 50 M	EAU	AQUAFOR LE MAGOUROU	CHAMPEL Franck	
MORIGNY	la saulneraie	01-50-003	03/01/2001	F 50 M	EAU	AQUAFOR LE MAGOUROU	EARL DE LA SAULNERAIE	
HAUTEVILLE-BOCAGE	3 rte du château	01-50-004	29/09/1999	F 43 M	EAU	LEFEUVRE	LEBLOND Alain	93-4X-0019
DRAGEY-RONTHON	le hamel olivier	01-50-005	04/11/1999	F 49 M	EAU	LEFEUVRE	SCEA DES OLIVIERES	208-4X-0046
DRAGEY-RONTHON	les blins	01-50-006	16/11/1999	F 40 M	EAU	LEFEUVRE	COMMUNIER Jean-Denis	208-4X-0044
ST MARTIN D'AUBIGNY	la barderie	01-50-007	30/11/2000	F 70 M	EAU	LEFEUVRE	EARL DE LA BARDERIE	117-5X-0041
CHAMPEAUX	l'ourière	01-50-008	30/11/2000	F 60 M	EAU	LEFEUVRE	GAEC DE L'OURIERE	208-3X-0010
ST AUBIN DU PERRON	pontchais	01-50-009	30/11/2000	F 55 M	EAU	LEFEUVRE	LAROSE Hubert	117-5X-0042
SAINT-FROMONT	l'ardre sec	01-50-010	11/01/2001	F 50 M	EAU	AQUAFOR LE MAGOUROU	PEZERIL Pascal	
HAUTEVILLE LA GUICHARD	la carrière	01-50-011	11/01/2001	F 50 M	EAU	AQUAFOR LE MAGOUROU	PERRETTE Jackie	
BACILLY	le grand champignolle	01-50-012	?	F 50 M	EAU	EURO FORAGE	GAEC DES 4 SAISONS	
BRIX	le village equestre	01-50-013	?	F 50 M	EAU	EURO FORAGE	ANGOT Grégory	
LA LANDE D'AIROU	le bourg	01-50-014	?	F 50 M	EAU	EURO FORAGE	EARL DE L'AIROU	
GRAIGNES	le vieux château	01-50-015	19/01/2001	F 80 M	EAU	LEFEUVRE	HYPPODROME	
CUVES	la ponterie	01-50-016	17/01/2001	F 50 M	EAU	DOL FORAGE	EARL CHAIGNON	209-4X-0024
HAUTEVILLE LA GUICHARD	les monts	01-50-017	19/01/2001	F 50 M	EAU	AQUAFOR LE MAGOUROU	BLANCHET J.Pierre	

Banque du Sous-Sol et Accueil au SGR/BNO : Activité 2003

GOURFALEUR	bérou	01-50-018	18/01/2001	F 60 M	EAU	HELBERT	MAISONNEUVE Claude	
LA LUCERNE D'OUTREMER	la militière	01-50-019	29/01/2001	F 50 M	EAU	EURO FORAGE	GAEC DE LA MILTIERE	
ST MARTIN DE LANDELLES	la jumelais	01-50-020	24/05/2000	F 91 M	EAU	HELBERT	MENARD Nelly	247-3X-0029
CERENCES	le tourneur	01-50-021	31/01/2001	F 50 M	EAU	DOL FORAGE	COSTENTIN	173-1X-0006 173-1X-0007
BRECEY	la castadière	01-50-022	16/02/2001	F 50 M	EAU	EURO FORAGE	GAEC VAL DE SEE	
GOURFALEUR	la crosnerie	01-50-023	20/02/2001	F 40 M	EAU	LEFEUVRE	RICHARD Michel	
GOURFALEUR	2, rue du bel	01-50-024	16/02/2001	F 40 M	EAU	LEFEUVRE	MAISONNEUVE Claude	
VEZINS	le grand pacey	01-50-025	12/02/2001	F 60 M	EAU	HELBERT	RAULINE Damien	
BROUINS	le montier	01-50-026	28/02/2001	F 90 M	EAU	HELBERT	GAEC DU MONTIER	
BERIGNY	9 la croix rouge	01-50-027	05/03/2001	F 50 M	EAU	AQUAFOR LE MAGOUROU	JEANNE Francis	144-2X-0002
GAVRAY	la sayère	01-50-028	09/03/2001	F 50 M	EAU	AQUAFOR LE MAGOUROU	NEEL Patrick	173-1X-0010
CHAMPREPUS	hotel piel	01-50-029	15/03/2001	?	EAU	EURO FORAGE	GAEC DU BOURG	
LA LUCERNE D'OUTREMER	le ruet	01-50-030	15/03/2001	?	EAU	EURO FORAGE	LEBOURGEOIS Hubert	
PERCY	hamel aux louveaux	01-50-031	24/03/2001	F 50 M	EAU	AQUAFOR LE MAGOUROU	GAEC DU HAMEL AUX LOUVEAUX	173-3X-0012
CAROLLES	résidence de la vallée du lude	01-50-032	26/03/2001	F 50 M	EAU	AQUAFOR LE MAGOUROU	REBILLARD. M	208-3X-0011
JUILLEY	27 rue de la libération	01-50-033	09/04/2001	F 50 M	EAU	LEFEUVRE	PERRIER Philippe	
MONTMARTIN-SUR-MER	7 bis rue du clos	01-50-034	24/04/2001	F 50 M	EAU	AQUAFOR LE MAGOUROU	TABARY	142-8X-0034
PICAVILLE	ferme de betharie	01-50-035	17/04/2001	F 50 M	EAU	LEFEUVRE	FERME DE BETHANIE	
ST VIGOR DES MONTS	le champ de la mare	01-50-036	09/05/2001	F 70 M	EAU	HYDREAU FORAGE	LEBOUCHER Patrick	
ST PAIR SUR MER	160 rue de la fregate	01-50-038	09/05/2001	F 46 M	EAU	N.C.F	BELEC	
ST SAUVEUR LA POMMERAYE	la basse fresnerie	01-50-039	11/05/2001	?	EAU	EURO FORAGE	DUGUE Marc	
LA ROCHELLE NORMANDE	la chapelle	01-50-040	07/05/2001	F 40 M	EAU	HELBERT	RENOUF Daniel	
ST PIERRE-LANGERS	52 rte de l'épine	01-50-041	15/05/2001	F 40 M	EAU	HELBERT	ALLAIN Gérard	
SAINT LO	691 la planche du bois	01-50-042	28/05/2001	F 50 M	EAU	AQUAFOR LE MAGOUROU	TOCZE	144-1X-0016
SAINT-EBREMOND-DE-BONFOSSE	île de France	01-50-043	31/05/2001	F 50 M	EAU	AQUAFOR LE MAGOUROU	GAEC ILE DE France	143-4X-0016
CHERIS(LES)	la forge au couchant	01-50-044	31/05/2001	F 50 M	EAU	AQUAFOR LE MAGOUROU	DALAIN Pierrick	209-7X-0052
SAINT CLEMENT-DE-RANCOUDRAY	la balissonnière	01-50-045	31/05/2001	F 50 M	EAU	AQUAFOR LE MAGOUROU	BOUILLON Josselin	210-7X-0025
NOTRE-DAME-DU-TOUCHET	la haute bigne	01-50-046	06/06/2001	F 50 M	EAU	AQUAFOR LE MAGOUROU	GAEC DE LA HAUTE BIGNE	248-2X-0019
MAUPERTUIS	le roquet	01-50-047	06/06/2001	F 50 M	EAU	AQUAFOR LE MAGOUROU	LE BOUVIER Daniel	173-3X-0008
LA BLOUTIERE	le hamel renault	01-50-048	05/06/2001	F 60 M	EAU	DOL FORAGE	GOSSELIN Daniel	
BREVILLE-SUR-MER	6, la mizière	01-50-049	13/06/2001	F 50 M	EAU	AQUAFOR LE MAGOUROU	VAUR J.Paul	172-7X-0031
CERENCES	la hardière	01-50-050	21/06/2001	F 50 M	EAU	AQUAFOR LE MAGOUROU	PILLEVESSE Olivier	173-1X-0011
RAUVILLE-LA-BIGOT	la feufette	01-50-051	14/06/2001	F 50 M	EAU	AQUAFOR LE MAGOUROU	GAEC DE LA MONTAGNETTE	72-6X-0008
YVETOT-BOCAGE	le mesnil grand	01-50-052	15/06/2001	F 50 M	EAU	AQUAFOR LE MAGOUROU	EARL COUSIN	93-4X-0020
VILLIERS-LE-PRE	villeneuve	01-50-053	11/06/2001	F 45 M	EAU	DOL FORAGE	LEGROS Eric	
PERCY	le domaine de sienne	01-50-054	21/06/2001	F 50 M	EAU	AQUAFOR LE MAGOUROU	SANONER Thomas	173-3X-0011

MONTBRAY	les longschamps	01-50-055	21/06/2001	F 50 M	EAU	AQUAFOR LE MAGOUROU	SCEA HENRY Noel	173-8X-0025
RAUVILLE-LA-PLACE	le marais	01-50-056	27/06/2001	F 30 M	EAU	LEFEUVRE	BELLAICHE Claude	
DONVILLE-LES-BAINS	rue de l'entre-deux-rocher	01-50-057	25/06/2001	F 50 M	EAU	AQUAFOR LE MAGOUROU	BLANCHET Pascal	172-7X-0029
TREAUVILLE	le bois	01-50-058	26/06/2001	F 50 M	EAU	AQUAFOR LE MAGOUROU	LETABLIER J.F	71-8X-0023
ST SYMPHORIEN-LE-VALOIS	hurel	01-50-059	28/06/2001	F 80 M	EAU	LEFEUVRE	GAEC DU VIEUX FERON	
ST LO	rte de bayeux	01-50-060	28/06/2001	F 50 M	EAU	LEFEUVRE	HARAS NATIONALUX	
GRANVILLE	parc du val des fleurs	01-50-061	28/06/2001	F 40 M	EAU	DOL FORAGE	VILLE DE GRANVILLE	
MONTBRAY	la bourdelinière	01-50-062	29/06/2001	F 50 M	EAU	AQUAFOR LE MAGOUROU	BLESTEL Philippe	173-4X-0022
MOYON	le haut poncon	01-50-063	29/06/2001	F 50 M	EAU	AQUAFOR LE MAGOUROU	GAEC DU HAUT PONCON	
CHEFRESNE(LE)	la salmonière	01-50-064	04/07/2001	F 50 M	EAU	AQUAFOR LE MAGOUROU	LECANU Philippe	173-4X-0025
NEGREVILLE	chasse de la comterie	01-50-065	20/06/2001	F 30 M	EAU	HELBERT	PATREAU-GIRARD	
ISIGNY-LE-BUAT	le fresne	01-50-066	10/07/2001	F 12 M (2)	EAU	SETRAFOR	COMMUNE	
MONTAIGU-LES-BOIS	le haut manoir	01-50-067	09/07/2001	F 50 M	EAU	AQUAFOR LE MAGOUROU	GAEC LE HAUT MANOIR	173-3X-0007
CHAMPCEY	le manoir	01-50-068	11/07/2001	F 50 M	EAU	AQUAFOR LE MAGOUROU	GAEC LEROY	208-4X-0047
BESLON	hotel chalmet	01-50-069	13/07/2001	F 50 M	EAU	AQUAFOR LE MAGOUROU	GEFFROY Christophe	173-4X-0024
GOURFALEUR	6, la dainerie	01-50-070	20/07/2001	F 50 M	EAU	AQUAFOR LE MAGOUROU	DUVAL Denis	143-4X-0015
COLOMBE(LA)	le pavé	01-50-071	03/08/2001	F 50 M	EAU	AQUAFOR LE MAGOUROU	BOURDON Marcel	173-3X-0009
LE GRAND-CELLAND	la hamelière	01-50-072	07/09/2000	F 60 M	EAU	HELBERT	GAEC DE LA SOURDIERE	
GRANVILLE	87, chemin de la crosserie	01-50-073	04/08/2001	?	EAU	HELBERT	DELCHARD Daniel	
HAUTTEVILLE-BOCAGE	23, rte du château	01-50-074	21/08/2001	F 40 M	EAU	LEFEUVRE	CHAMPEL Franck	
SAINTE AMAND	19, l'épannerie	01-50-075	28/01/2001	F 50 M	EAU	AQUAFOR LE MAGOUROU	GAEC DE L'EPANNERIE	
LAPENTY	le champ du mont	01-50-076	24/07/2001	F 40 M	EAU	AQUAFOR LE MAGOUROU	AMIARD Jacques	
MESNIL-BŒUFS(LE)	la touraillière	01-50-077	30/08/2001	F 50 M	EAU	AQUAFOR LE MAGOUROU	LE LANDAIS	209-8X-0046
JUILLEY	le mélé	01-50-078	06/09/2001	F 50 M	EAU	AQUAFOR LE MAGOUROU	GAEC LECLERC	247-2X-0074
ANNOVILLE	la haulte	01-50-079	13/09/2001	F 30 M	EAU	N.C.F	FONTAINE Bernard	
CAROLLES	39, rte de la guérimière	01-50-080	13/09/2001	F 49 M	EAU	N.C.F	AIME	
GRANVILLE	1, rue Amiral Lecoupé	01-50-081	10/09/2001	?	EAU	HELBERT	BEAUMATIN Dominique	
HEUGUEVILLE-SUR-SIENNE	le creux de chaux	01-50-082	?	F 40 M	EAU	EURO FORAGE	LENOIR Catherine	
LE MESNIL-GARNIER	la bersaudière	01-50-083	10/09/2001	F 70 M	EAU	DOL FORAGE	GAEC DE LA BERSAUDIERE	
GOUVETS	les brouillères	01-50-084	18/09/2001	F 50 M	EAU	AQUAFOR LE MAGOUROU	STATION SHELL	173-4X-0023
TOURVILLE-SUR-SIENNE	6, les breux	01-50-085	18/09/2001	F 25 M	EAU	N.C.F	MARIE Bernard	
TAMERVILLE	le bieu	01-50-086	18/09/2001	F 50 M	EAU	AQUAFOR LE MAGOUROU	GAEC DU BIEU	72-8X-0055
PERCY	la gannerie	01-50-087	20/09/2001	F 50 M	EAU	AQUAFOR LE MAGOUROU	BLOUET J.Claude	173-3X-0010
SAINTE ANDRE-DE-L'EPINE	la freterie	01-50-088	24/09/2001	F 50 M	EAU	AQUAFOR LE MAGOUROU	MOULIN	
ISIGNY-LE-BUAT	les calandres	01-50-089	24/09/2001	F 50 M	EAU	AQUAFOR LE MAGOUROU	GAEC NORMANDIERE	209-8X-0047
CHEFRESNE(LE)	la billardière	01-50-090	24/09/2001	F 50 M	EAU	AQUAFOR LE MAGOUROU	LE DORMEUR Pascale	173-4X-0026
ST LAURENT-DE-CUVES	l'orgerie	01-50-091	24/09/2001	F 15 M	EAU	DOL FORAGE	ETS REMI JAMES	
LES CHAMBRES	la foulloire	01-50-092	04/10/2001	F 40 M	EAU	N.C.F	KNAGF William	
SAINTE JEAN-DES-BAISANTS	le mezeret	01-50-093	04/10/2001	F 49 M	EAU	N.C.F	DESLANDES J.P	
SAINTE-JORES	les sablons et le hommet	01-50-094	05/10/2001	4 Forages	EAU	FUGRO GEOTECHNIQUE	DDAF 50	117-1X-0040

Banque du Sous-Sol et Accueil au SGR/BNO : Activité 2003

								117-1X-0041 117-1X-0042 117-1X-0043
AUVERS	le rivage, le moulinet, la porte rouge	01-50-095	11/10/2001	3 forages	EAU	FUGRO GEOTECHNIQUE	DDAF 50	117-2X-0096 117-2X-0097 117-2X-0098
ISIGNY-LE-BUAT	le fresne	01-50-096	19/10/2001	2 forages	EAU	SETRAFOR	DDAF 50	209-8X-0048 209-8X-0049
VRETOT(LE)	la boissellerie	01-50-097	19/10/2001	F 50 M	EAU	AQUAFOR LE MAGOUROU	LEFEVRE Dominique	93-2X-0029
BREHAL	les chesnaux	01-50-098	03/11/2001	F 50 M	EAU	AQUAFOR LE MAGOUROU	BURDELOT Andrée	
BRICQUEVILLE-SUR-MER	les salines	01-50-099	03/11/2001	F 50 M	EAU	AQUAFOR LE MAGOUROU	MAINE Loïc	172-3X-0050
CREANCES	rue des écoles	01-50-100	09/11/2001	F 60 M	EAU	LEFEUVRE	JAN J.Paul	
MONTPINCHON	le moulin fouloir	01-50-101	08/11/2001	F 50 M	EAU	AQUAFOR LE MAGOUROU	YBERT	143-6X-0022
VIREY	la restaudière	01-50-102	02/11/2001	F 45 M	EAU	HELBERT	LAISNE Serge	
VILLEBAUDON	le penan	01-50-103	21/11/2001	F 50 M	EAU	AQUAFOR LE MAGOUROU	SCEA LE BOUTEILLER-CHATEL	
CAROLLES	impasse des mesanges	01-50-104	24/11/2001	?	EAU	HELBERT	ROPTIN Francis	
BESLON	les vallées	01-50-105	27/11/2001	F 50 M	EAU	AQUAFOR LE MAGOUROU	OZENNE Patrick	173-8X-0026
LUOT(LE)	la postellerie	01-50-106	30/11/2001	F 50 M	EAU	AQUAFOR LE MAGOUROU	SCEA LA POSTEL	209-2X-0016
SAINT-PAIR-SUR-MER	chemin du harley	01-50-107	29/11/2001	F 50 M	EAU	AQUAFOR LE MAGOUROU	POUVREAU	172-7X-0030
AGON-COUTAINVILLE	la chanoiserie	01-50-108	03/12/2001	F 50 M	EAU	AQUAFOR LE MAGOUROU	BARASSIN Pierre	142-3X-0063
ROMAGNY	la lametière	01-50-109	09/12/2001	F 50 M	EAU	AQUAFOR LE MAGOUROU	PACILLY J.Claude	210-5X-0027
VER	la chalonnaière	01-50-110	05/12/2001	F 50 M	EAU	AQUAFOR LE MAGOUROU	DUMOND Christophe	173-1X-0009
MOYON	le haut ponçon	01-50-111	01/12/2001	F 40 M	EAU	LEFEUVRE	GAEC DU HAUT PONCON	
GRANVILLE	244, rue du château	01-50-112	01/12/2001	F 90 M	EAU	LEFEUVRE	HERPIN Christophe	
COUTANCES	la milleterie	01-50-113	12/12/2001	F 40 M	EAU	LEFEUVRE	LOZOUET Yannick	
BREHAL	route de Grandville	01-50-114	27/02/1996	F 46 M	EAU	LEFEUVRE	SCI LE CHOUQUET	
COUTANCES	9 rue de l'ecluse chette	01-50-115	08/01/1997	F 91 M	EAU	LEFEUVRE	SOCIETE DISTRICO	
MONT SURVENT	villages ganne	01-50-116	18/12/1995	F 70 M	EAU	LEFEUVRE	BOURGEOT Charles	
TRINITE(LA)	la guérinière	02-50-001	02/01/2002	F 50 M	EAU	AQUAFOR LE MAGOUROU	GORON Michel	173-6X-0034
DRAGEY	11, route de la baie	02-50-002	04/01/2002	F 39 M	EAU	N.C.F	CAPENDE Guy	
CHAMPEAUX	le bourg sud	02-50-003	04/01/2002	F 30 M	EAU	N.C.F	OLMEDO Claude	
SAINT JAMES	la beslivière	02-50-004	14/01/2002	?	EAU	EURO FORAGE	MENARD Stéphane	
SAINT LAURENT DE TERREGATTE	la nivelaie	02-50-005	14/01/2002	F 50 M	EAU	EURO FORAGE	DELAPORTE Daniel	
PRECORBIN	le mont canil	02-50-006	14/01/2002	F 40 M	EAU	LEFEUVRE	GRENTÉ SA	
SAINT QUENTIN SUR LE HOMME	les trois hérons	02-50-007	15/01/2002	?	EAU	EURO FORAGE	EARL LEBRUN Muriel	
CHAULIEU	la cour du château	02-50-008	21/11/2001	F 50 M	EAU	DOL FORAGE	CENNI	
VESSEY	les basses noëes	02-50-009	19/01/2002	F 50 M	EAU	HELBERT	SCEA DES LYS DAVOINE	
AUCEY LA PLAINE	marcé	02-50-010	15/12/2001	F 50 M	EAU	DOL FORAGE	CHUINARD Fabien	
REVILLE	la froide rue	02-50-011	22/01/2002	F 50 M	EAU	AQUAFOR LE MAGOUROU	GIBON Nicolas	73-3X-0017
BARRE-DE-SEMILLY(LA)	la motte	02-50-012	29/01/2002	F 50 M	EAU	AQUAFOR LE MAGOUROU	LEREDDE Pascal	144-1X-0017

Banque du Sous-Sol et Accueil au SGR/BNO : Activité 2003

PERIERS	la rouvière	02-50-013	05/02/2002	F 40 M	EAU	OUEST FORAGE	GAEC DE LA VIETTE	
SAINT-LO	le mazurage	02-50-014	06/02/2002	F 50 M	EAU	AQUAFOR LE MAGOUROU	GIBON Serge	144-1X-0015
CHAPELLE DUFEST(LA)	les hyaumes	02-50-015	06/02/2002	F 50 M	EAU	AQUAFOR LE MAGOUROU	GRENTE Franck	144-2X-0003
SAINT-BARTHELEMY	4, la croix au lièvre	02-50-016	13/02/2002	F 50 M	EAU	AQUAFOR LE MAGOUROU	GANNE Gérard	210-6X-0031
SAINT-QUENTIN-SUR-LE-HOMME	les champs	02-50-017	13/02/2002	?	EAU	EURO FORAGE	MOREL Eric	
VAINS	st leonard	02-50-018	13/02/2002	?	EAU	EURO FORAGE	JUGAN Guy	
SAINT-LAURENT-DE-TERREGATTE	le haut sur lair	02-50-019	13/02/2002	?	EAU	EURO FORAGE	EARL MANCEAU	
JUILLEY	la braise	02-50-020	14/02/2002	F 50 M	EAU	AQUAFOR LE MAGOUROU	MARQUER Lucien	209-6X-0046
BARENTON	la pierre	02-50-021	14/02/2002	F 50 M	EAU	AQUAFOR LE MAGOUROU	JOURIN Gilbert	248-3X-0030
CARNEVILLE	B 155	02-50-022	22/02/2002	F 45 M	EAU	SETRAFOR	ASAD DU VAL DE SAIRE	
REVILLE	AH 213	02-50-023	22/02/2002	F 45 M	EAU	SETRAFOR	ASAD DU VAL DE SAIRE	
REVILLE	AB 206	02-50-024	22/02/2002	F 45 M	EAU	SETRAFOR	ASAD DU VAL DE SAIRE	
REVILLE	AD 16-17-18-13	02-50-025	22/02/2002	F 45 M	EAU	SETRAFOR	ASAD DU VAL DE SAIRE	
REVILLE	AH 169	02-50-026	22/02/2002	F 45 M	EAU	SETRAFOR	ASAD DU VAL DE SAIRE	
REVILLE	AM 43	02-50-027	22/02/2002	F 45 M	EAU	SETRAFOR	ASAD DU VAL DE SAIRE	
REVILLE	AM 36	02-50-028	22/02/2002	F 45 M	EAU	SETRAFOR	ASAD DU VAL DE SAIRE	
REVILLE	AM 30	02-50-029	22/02/2002	F 45 M	EAU	SETRAFOR	ASAD DU VAL DE SAIRE	
THEVILLE	C 59	02-50-030	22/02/2002	F 45 M	EAU	SETRAFOR	ASAD DU VAL DE SAIRE	
CLITOURPS	A 27	02-50-031	22/02/2002	F 45 M	EAU	SETRAFOR	ASAD DU VAL DE SAIRE	
CLITOURPS	B 117	02-50-032	22/02/2002	F 45 M	EAU	SETRAFOR	ASAD DU VAL DE SAIRE	
GATTEVILLE-LE-PHARE	D 51	02-50-033	22/02/2002	F 45 M	EAU	SETRAFOR	ASAD DU VAL DE SAIRE	
TOCQUEVILLE	ZA 60	02-50-034	22/02/2002	F 45 M	EAU	SETRAFOR	ASAD DU VAL DE SAIRE	
ANNEVILLE-EN-SAIRE	B 197	02-50-035	22/02/2002	F 45 M	EAU	SETRAFOR	ASAD DU VAL DE SAIRE	
ANNEVILLE-EN-SAIRE	B 239-240	02-50-036	22/02/2002	F 45 M	EAU	SETRAFOR	ASAD DU VAL DE SAIRE	
ANGOUILLE-EN-SAIRE	011 A 96	02-50-037	22/02/2002	F 45 M	EAU	SETRAFOR	ASAD DU VAL DE SAIRE	
SAINTE-GENEVIEVE	A 0193	02-50-038	22/02/2002	F 45 M	EAU	SETRAFOR	ASAD DU VAL DE SAIRE	
SAINTE-GENEVIEVE	B 137	02-50-039	22/02/2002	F 45 M	EAU	SETRAFOR	ASAD DU VAL DE SAIRE	
SAINTE-GENEVIEVE	A 576	02-50-040	22/02/2002	F 45 M	EAU	SETRAFOR	ASAD DU VAL DE SAIRE	
SAINTE-GENEVIEVE	A 282	02-50-041	22/02/2002	F 45 M	EAU	SETRAFOR	ASAD DU VAL DE SAIRE	
SAINTE-GENEVIEVE	A 81	02-50-042	22/02/2002	F 45 M	EAU	SETRAFOR	ASAD DU VAL DE SAIRE	
RETHOVILLE	ZC 52	02-50-043	22/02/2002	F 45 M	EAU	SETRAFOR	ASAD DU VAL DE SAIRE	
MONTFARVILLE	AL 0056	02-50-044	22/02/2002	F 45 M	EAU	SETRAFOR	ASAD DU VAL DE SAIRE	
GRANVILLE	jardin christian dior	02-50-045	15/02/2002	F 80 M	EAU	DOL FORAGE	VILLE DE GRANVILLE	
SAINT-MARCOUF-DE-L'ISLE	la ferme de gourmont	02-50-046	08/03/2002	F 40 M	EAU	LEFEUVRE	LE CARPENTIER Jean	
ISIGNY-LE-BUAT	le grand chemin	02-50-047	18/03/2002	PZ 50 M (3)	EAU	SOFREM	ELECTROPOLI	209-8X-0052 209-8X-0053 209-8X-0054
MESNIL-AUBERT(LE)	impasse annoville	02-50-048	18/03/2002	F 50 M	EAU	AQUAFOR LE MAGOUROU	HUREL Marie-Laurence	173-1X-0008
COUDEVILLE-SUR-MER	la rivière	02-50-049	?	?	EAU	EURO FORAGE	GAEC HATEY	
HEUGUEVILLE-SUR-SIENNE	mouley de haut	02-50-050	?	?	EAU	EURO FORAGE	SCEA ISA JOSE	

Banque du Sous-Sol et Accueil au SGR/BNO : Activité 2003

NOTRE-DAME-DE-LIVOYE	malaize	02-50-051	?	?	EAU	EURO FORAGE	EARL HARIVEL	
SAINT-MICHEL-DE-MONTJOIE	l'aubrière	02-50-052	19/03/2002	F 60 M	EAU	HELBERT	GAEC DE LA COLLINE	
SOURDEVAL	la grande logerie	02-50-053	22/02/2002	F 50 M	EAU	HELBERT	EARL DES VALLEES	
SAINT-SENIER-SOUS-AVRANCHES	la belle étoile	02-50-054	?	?	EAU	EURO FORAGE	GAEC DE LA BELLE ETOILE	
FONTENAY-SUR-MER	le bas de fontenay	02-50-055	03/04/2002	F 40 M	EAU	LEFEUVRE	SCEA DU BAS DE FONTENAY	
DUCEY	la houle	02-50-056	?	?	EAU	EURO FORAGE	LAURENT Hyacinthe	
MONTGOTHIER	la croix du château	02-50-057	?	?	EAU	EURO FORAGE	LEHERISSEY Etienne	
GATHEMO	l'aisnière	02-50-058	?	?	EAU	EURO FORAGE	JAMET et MIQUELARD	
SAINT-MARCOUF-DE-L'ISLE	la barberie	02-50-059	19/04/2002	F 40 M	EAU	LEFEUVRE	VIVIER Antoine	
PORTBAIL	terrain de foot	02-50-060	23/04/2002	F 50 M	EAU	AQUAFOR LE MAGOUROU	MAIRIE DE PORTBAIL	93-6X-0028
HAYE-PESNEL(LA)	haras national	02-50-061	23/04/2002	F 50 M	EAU	AQUAFOR LE MAGOUROU	HARAS NATIONAL	173-5X-0008
MESNIL-THEBAULT(LE)	la guérvivière	02-50-062	23/04/2002	F 50 M	EAU	AQUAFOR LE MAGOUROU	GAEC DE LA GUERIVIERE	
BAUDRE	le château	02-50-063	23/04/2002	F 50 M	EAU	AQUAFOR LE MAGOUROU	JEUSSET Claude	144-1X-0019
REVILLE	AH 202	02-50-064	25/04/2002	F 45 M	EAU	SETRAFOR	ASAD DU VAL DE SAIRE	
REVILLE	AM 112	02-50-065	25/04/2002	F 45 M	EAU	SETRAFOR	ASAD DU VAL DE SAIRE	
REVILLE	fouly AM 5	02-50-066	25/04/2002	?	EAU	SETRAFOR	ASAD DU VAL DE SAIRE	
CONDE-SUR-VIRE	51, rte causcanière	02-50-067	29/04/2002	F 50 M	EAU	AQUAFOR LE MAGOUROU	PRECHNER Nathan	144-5X-0009
PONTS		02-50-068	30/04/2002	F 65 M	EAU	HELBERT	VIEL Corinne	
OZEVILLE	5, rue d'ozeville	02-50-069	14/05/2002	F 50 M	EAU	AQUAFOR LE MAGOUROU	EARL DES SOURCES	73-6X-0033
SAINT-MARCOUF-DE-L'ISLE	la perrette	02-50-070	14/05/2002	F 40 M	EAU	LEFEUVRE	GAEC DE LA PERRETTE	
SOTTEVAST	hameau meslin	02-50-071	21/05/2002	F 50 M	EAU	AQUAFOR LE MAGOUROU	DRAMET	
SAINTE-CECILE	le bois	02-50-072	27/05/2002	F 50 M	EAU	AQUAFOR LE MAGOUROU	CAHU Benoît	173-7X-0019
ROCHELLE-NORMANDE(LA)	la marandière	02-50-073	11/03/2002	F 70 M	EAU	HELBERT	EARL LA MARANDIERE	
SAINT-GEORGES-MONTCOCQ	2, rue du bois hardy	02-50-074	07/06/2002	F 50 M	EAU	AQUAFOR LE MAGOUROU	MARIE Gérard	144-1X-0018
MONTABOT	la mancellière	02-50-075	12/06/2002	F 50 M	EAU	AQUAFOR LE MAGOUROU	GAEC DE LA HAUTE BRUYERE	
ISIGNY-LE-BUAT	le fresne	02-50-076	07/06/2002	F 85 M	EAU	SOFREM	DDAF 50	209-8X-0050
GOHANNIERE(LA)	4 le riage	02-50-077	24/06/2002	F 50 M	EAU	LEFEUVRE	SEARL ETP OLIVE	
SAINT-EBREMOND BONFOSSE	DE la motte	02-50-078	21/06/2002	F 50 M	EAU	AQUAFOR LE MAGOUROU	GAEC AUBRIL	143-8X-0005
SAINTENY	1, rte des forges	02-50-079	21/06/2002	F 50 M	EAU	AQUAFOR LE MAGOUROU	VOJACK	
GROSVILLE	la commune	02-50-080	21/06/2002	F 50 M	EAU	AQUAFOR LE MAGOUROU	GAEC DU SUD	72-5X-0039
PIEUX (LES)	hotel buhot	02-50-081	25/06/2002	F 50 M	EAU	AQUAFOR LE MAGOUROU	LEPETIT J.Luc	
COUTANCES	rte de periers	02-50-082	22/06/2002	F 70 M	EAU	AQUAFOR LE MAGOUROU	CENTRE LECLERC	
VAROUVILLE	les broches	02-50-083	?	?	EAU	SETRAFOR	ASAD DU VAL DE SAIRE	
GATTEVILLE-LE-PHARE	hameau néhou	02-50-084	?	F 45 M	EAU	SETRAFOR	ASAD DU VAL DE SAIRE	
SAINT-MICHEL-DES-LOUPS	la ferrière	02-50-085	04/07/2002	F 50 M	EAU	AQUAFOR LE MAGOUROU	CHINELLI	
SAINT-SAUVEUR-LE-VICOMTE	la gathe	02-50-086	08/07/2002	2 forages	EAU	SETRAFOR	DDAF 50	93-8X-0044 93-8X-0045
SAINTE-MARIE-DU-MONT	village de poupeville	02-50-087	26/07/2002	F 15 M	EAU	LEFEUVRE	BONNEL J.Michel	
LOREY(LE)	la jusselière	02-50-088	02/08/2002	F 50 M	EAU	AQUAFOR LE MAGOUROU	LELOUP J.Jacques	
HEAUVILLE	la rabasserie	02-50-089	14/08/2002	F 50 M	EAU	AQUAFOR LE MAGOUROU	GAEC DE LA RABASSERIE	

Banque du Sous-Sol et Accueil au SGR/BNO : Activité 2003

OUVILLE	la forge	02-50-090	14/08/2002	F 50 M	EAU	AQUAFOR LE MAGOUROU	GAEC DE LA PAUMERIE	
MOYON	la neuverie	02-50-091	12/08/2002	F 50 M	EAU	AQUAFOR LE MAGOUROU	GAEC DE LA NEUVERIE	
BALEINE(LA)	le manoir	02-50-092	12/08/2002	F 50 M	EAU	AQUAFOR LE MAGOUROU	LE CONTE Didier	
SAINT-DENIS-LE-VETU	la barbouillère	02-50-093	20/08/2002	F 50 M	EAU	AQUAFOR LE MAGOUROU	LE LIEVRE Jean-Marie	
VIDOUVILLE	le lieu philippe	02-50-094	24/08/2002	F 40 M	EAU	AQUAFOR LE MAGOUROU	DIVRANDE Pascal	
ANNOVILLE	le bourg	02-50-095	27/08/2002	F 30 M	EAU	PERDREAU	ADAM Joel	
POILLEY	les roulais	02-50-096	03/09/2002	F 50 M	EAU	AQUAFOR LE MAGOUROU	EARL LES ROULAIRS	
RONTHON	la bretonière	02-50-097	03/09/2002	F 50 M	EAU	AQUAFOR LE MAGOUROU	DESVAUX Emile	
MILLY	la margeliais	02-50-098	03/09/2002	F 50 M	EAU	AQUAFOR LE MAGOUROU	EARL DE BOISBUNAN	
MARGUERAY	rousseville	02-50-099	03/09/2002	F 50 M	EAU	AQUAFOR LE MAGOUROU	DUGUE J.Luc	
VENGEONS	la maitairie	02-50-100	03/09/2002	F 50 M	EAU	AQUAFOR LE MAGOUROU	TOULLIER Philippe	
SAINT MARTIN DE CERILLY	6, rue du rocher	02-50-101	03/09/2002	F 50 M	EAU	AQUAFOR LE MAGOUROU	LAFOSSE Michel	
SAINT-MARTIN-DE-VARREVILLE	la dune	02-50-102	09/09/2002	F 30 M	EAU	DOL-FORAGE	LEDANOIS Lydia	
SAINT-AUBIN-DE-TERRAGATTE	la videlais	02-50-103	11/09/2002	F 50 M	EAU	AQUAFOR LE MAGOUROU	LECHAT	
SAINT-SANSON-DE-BONFOSSE	27 village bulte	02-50-104	14/09/2002	F 50 M	EAU	AQUAFOR LE MAGOUROU	GAUTIER Alexis	
SAINT-SAUVEUR-LENDELIN	les mares	02-50-105	18/09/2002	F 50 M	EAU	AQUAFOR LE MAGOUROU	LETOURNEUR	
OZEVILLE	la varengère	02-50-106	18/09/2002	F 50 M	EAU	AQUAFOR LE MAGOUROU	GODEFROY Etienne	
HEAUVILLE	le prieuré	02-50-107	18/09/2002	F 50 M	EAU	AQUAFOR LE MAGOUROU	TESSON Christian	
LUZERNE(LA)	35 village belle fontaine	02-50-108	12/09/2002	F 50 M	EAU	AQUAFOR LE MAGOUROU	HENNEQUIN J.Louis	
MONTFARVILLE	hameau de la mer	02-50-109	18/09/2002	F 45 M	EAU	SETRAFOR	ASAD DU VAL DE SAIRE	
LOREY(LE)	camp serveux	02-50-110	13/09/2002	?	EAU	SETRAFOR	FABRINOR	
BARENTON	le tertre à la héberde	02-50-111	13/09/2002	F 50 M	EAU	DOL FORAGE	LAINÉ MATERIAUX	
REVILLE	hameau yon	02-50-112	15/10/2002	F 45 M	EAU	SETRAFOR	ASAD DU VAL DE SAIRE	
SAUSSEY	la miletrie	02-50-113	16/10/2002	F 50 M	EAU	LEFEUVRE	LOZOUET Yannick	
PONT-HEBERT	33, rue de la cavée	02-50-114	16/10/2002	F 50 M	EAU	N.C.F	ALLIAUME Gilles	
SAINT-FROMONT	la bricquerie	02-50-115	17/10/2002	F 40 M	EAU	N.C.F	DESMEULLES Léopold	
CARENTAN-PICAUVILLE-STE-MERE-EGLISE	région	02-50-116	23/10/2002	F 100 M (4)	EAU	SETRAFOR	DDAF 50	94-5X-0049 94-5X-0050 94-5X-0051 94-5X-0052
BIARDS(LES)	la chaperannerie	02-50-117	26/10/2002	F 50 M	EAU	AQUAFOR LE MAGOUROU	TOUROU René	
BLOUTIERE(LA)	la gaupillière	02-50-118	26/10/2002	F 50 M	EAU	AQUAFOR LE MAGOUROU	CANVET J.Claude	
QUERQUEVILLE	12, rue de l'église	02-50-119	26/10/2002	F 50 M	EAU	AQUAFOR LE MAGOUROU	BAUDIFIER	
COUVILLE	talfarette	02-50-120	26/10/2002	F 50 M	EAU	AQUAFOR LE MAGOUROU	HUET Patrick	
SAINT-CYR-DU-BAILLEUL	la grange	02-50-121	26/10/2002	F 70 M	EAU	HELBERT	EARL HARDY Jean	
SAINT-MARCOUF-DE-L'ISLE	ferme gourmont	02-50-122	05/11/2002	F 24 M	EAU	LEFEUVRE	LECARPENTIER Jean	
ISIGNY-LE-BUAT	le fresne	02-50-123	07/11/2002	F 70 M	EAU	SOFREM	DDAF 50	209-8X-0051
MONTANEL	le taillis	02-50-124	07/11/2002	F 80 M	EAU	DOL FORAGE	LEROY J.Pierre	
MESNIL-ANGOT(LE)	3, rue st martin	02-50-125	12/11/2002	F 50 M	EAU	AQUAFOR LE MAGOUROU	GAEC DU PUIITS	
VIREY	9, rue du pont des biards	02-50-126	12/11/2002	F 50 M	EAU	AQUAFOR LE MAGOUROU	ALMIN Christian	

Banque du Sous-Sol et Accueil au SGR/BNO : Activité 2003

NAY	la campagne	02-50-127	12/11/2002	F 50 M	EAU	AQUAFOR LE MAGOUROU	NICOLE Daniel	
VILLIERS-LE-PRE	le blanc fresche	02-50-128	13/11/2002	F 50 M	EAU	DOL FORAGE	DOMIN	
SAINT-JEAN-DE-LA-HAIZE	la giffardièrre	02-50-129	05/11/2002	F 50 M	EAU	DOL FORAGE	AUBEUT	
SAINT-ANDRE-DE-L'EPINE	la freterie	02-50-130	16/11/2002	F 50 M	EAU	AQUAFOR LE MAGOUROU	MOULIN Colette	
SAINT-GERMAIN-D'ELLE	les sources d'elle	02-50-131	16/11/2002	F 50 M	EAU	AQUAFOR LE MAGOUROU	PARC DES SOURCES D'ELLE	
CONDE-SUR-VIRE	la coutannerie	02-50-132	16/11/2002	F 50 M	EAU	AQUAFOR LE MAGOUROU	GAEC DES BEGONIAS	
SAINT-SENIER-SOUS-AVRANCHES	avenue du rocher	02-50-133	03/10/2002	F 50 M	EAU	DOL FORAGE	SCOTT	
DIGOSVILLE	6, rue des écoles	02-50-134	30/11/2002	F 50 M	EAU	AQUAFOR LE MAGOUROU	EARL VALOGNES	
DIGOSVILLE	saint gabriel	02-50-135	30/11/2002	F 50 M	EAU	AQUAFOR LE MAGOUROU	LEGER Pascal	
LUCERNE-D'OUTREMER(LA)	village bonhomme	02-50-136	30/11/2002	F 50 M	EAU	AQUAFOR LE MAGOUROU	CHENU Nicole	
PETIT-CELLAND(LE)	la savannièrre	02-50-137	30/11/2002	F 50 M	EAU	AQUAFOR LE MAGOUROU	REINANDO BESSO	
ANCTOVILLE-SUR-BOSCQ	9, rue du long sillon	02-50-138	30/11/2002	F 50 M	EAU	AQUAFOR LE MAGOUROU	LEMIERE Claude	
CERENCES	le val joie	02-50-139	20/11/2002	F 50 M	EAU	OUEST FORAGE	EARL DU VAL JOIE	
VALOGNES	rue des gliers	02-50-140	02/12/2002	F 50 M	EAU	LEFEUVRE	CHALLIER Arnaud	
HAYE-PESNEL(LA)	la mesnie	02-50-141	02/12/2002	F 50 M	EAU	LEFEUVRE	L'HUILLIER	
SAINT-BRICE-DE-LANDELLES	la garchenièrre	02-50-142	05/12/2002	F 50 M	EAU	AQUAFOR LE MAGOUROU	GAZENGEL Cyril	
SAINT-QUENTIN-SUR-LE-HOMME	4, route de la sélune	02-50-143	16/12/2002	F 50 M	EAU	DOL FORAGE	GIRRES Fabrice	
GRANVILLE	avenue des vendéens	02-50-144	20/12/2002	F 100 M	EAU	LEFEUVRE	LOGE François	
SAINT-PIERRE-EGLISE	4, la trigalle	03-50-001	30/12/2002	F 50 M	EAU	AQUAFOR LE MAGOUROU	FRIGOT François	
BRECEY	la cossere	03-50-002	30/12/2002	F 50 M	EAU	AQUAFOR LE MAGOUROU	EARL LA COSSERE	
MOYON	la salmonièrre	03-50-003	23/12/2002	F 55 M	EAU	DOL FORAGE	GAEC DES ALPINES	
COURCY	la chevalerie	03-50-004	08/01/2003	F 70 M	EAU	DOL FORAGE	GUILLON	
CARNEVILLE	la martinerie	03-50-005	13/01/2003	F 45 M	EAU	SETRAFOR	ASAD DU VAL DE SAIRE	
ANNEVILLE-EN-SAIRE	la rivièrre	03-50-006	13/01/2003	F 45 M	EAU	SETRAFOR	ASAD DU VAL DE SAIRE	
GRANVILLE-YQUELON	route de villedieu	03-50-007	13/01/2003	F 50 M	EAU	LEFEUVRE	SARL ELEPHANT BLEU	
MEURDRAQUIERE(LA)	21, route du télégraphe	03-50-009	17/01/2003	?	EAU	EURO FORAGE	GAEC FONTAINE	
BIEVILLE	la vaucièrre	03-50-010	21/01/2003	50 M	EAU	AQUAFOR LE MAGOUROU	DELAFOSSE Sébastien	
MILLY	le brouillon	03-50-011	20/01/2003	F 40 M	EAU	EURO FORAGE	GAEC VEILLARD	
BEAUVOIR	le manoir	03-50-012	06/02/2003	F 50 M	EAU	AQUAFOR LE MAGOUROU	SIMON Paul	
TAMERVILLE	3, route de l'église	03-50-013	06/02/2003	F 50 M	EAU	AQUAFOR LE MAGOUROU	TRAVERS Pascal	
VALCANVILLE	l'hopital	03-50-015	31/03/2003	F 45 M	EAU	SETRAFOR	ASAD DU VAL DE SAIRE	
SAINT-JEAN-DE-SAVIGNY	le bourg	03-50-016	31/03/2003	F 50 M	EAU	AQUAFOR LE MAGOUROU	BEAUFILS Guy	
SAINT-JORES	9, route des sablons	03-50-017	28/03/2003	F 23 M	EAU	OUEST FORAGE	MORD Hubert	
SAINT POIS		03-50-018	04/01/1999	F 81 M	GEOTH.	PERDREAU	PLASTI-METAL	
ANNOVILLE	le bourg	03-50-019	20/09/2003	F 40 M	EAU	PERDREAU	ADAM Joel	
CERENCES	le val	03-50-020	21/11/2002	F 52 M	EAU	PERDREAU	EARL DU VAL JOIE	
LOGES(LES)-BRECEY	bas-aunay	03-50-021	02/04/2003	F 100 M	EAU	SETRAFOR	DDAF 50	
AUVERS	le mesnil-la-bruyere	03-50-022	02/04/2003	F 80 M	EAU	SETRAFOR	DDAF 50	

Banque du Sous-Sol et Accueil au SGR/BNO : Activité 2003

SAINTENY	raffoville	03-50-023	02/04/2003	F 80 M	EAU	SETRAFOR	DDAF 50	
BRICQUEVILLE-SUR-MER	la bretonnière	03-50-024	22/04/2003	F 87 M	EAU	N.C.F	ADAN Pascal	
BERIGNY	1, rue le haut berigny	03-50-025	18/04/2003	F 50 M	EAU	AQUAFOR LE MAGOUROU	EARL DU GRAND CATELET	
COUTANCES	gare sncf	03-50-026	30/04/2003	F 15 M	EAU	GEOTEC	SNCF OR INFRASTRUCTURE	
BOURGUENOLLES	la gaulerie	03-50-027	12/05/2003	F 30 M	EAU	HELBERT	CHARRIER Max	
MONTMARTIN-SUR-MER	14, rue du clos	03-50-028	13/05/2003	F 50 M	EAU	AQUAFOR LE MAGOUROU	JARDIN Henri	
RAMPAN	2, la riaupre	03-50-029	13/05/2003	F 50 M	EAU	AQUAFOR LE MAGOUROU	MARIE J.Pierre	
NOTRE-DAME-DE-CENILLY	la bretonnière	03-50-030	16/05/2003	F 50 M	EAU	AQUAFOR LE MAGOUROU	SAVARY Christophe	
SOURDEVAL	la houssaye	03-50-031	16/03/2003	F 50 M	EAU	AQUAFOR LE MAGOUROU	MARIE	
SAVIGNY-LE-VIEUX	le petit breuil	03-50-032	17/05/2003	F 40 M	EAU	HELBERT	BOULE Serge	
GLACERIE(LA)	les ventes	03-50-033	28/05/2003	F 50 M	EAU	LEFEUVRE	LE FRANC Pascale	
CLIPTOURPS	queneau	03-50-034	?	F 45 M	EAU	SETRAFOR	ASAD DU VAL DE SAIRE	
GEFFOSSES	la fevrerie	03-50-035	26/05/2003	F 50 M	EAU	AQUAFOR LE MAGOUROU	GIARD Fernand	
AMIGNY	hotel houel	03-50-036	26/05/2003	F 50 M	EAU	AQUAFOR LE MAGOUROU	LE ROY Guy	
VASTVILLE	le pont des sablons	03-50-037	26/05/2003	F 50 M	EAU	AQUAFOR LE MAGOUROU	LE FRANC Floxel	
MEAUTIS	la chesnaye	03-50-038	26/05/2003	F 50 M	EAU	AQUAFOR LE MAGOUROU	SCEA DE LA RILLONNERIE	
BLAINVILLE-SUR-MER		03-50-039	26/05/2003	F 15 M	EAU	DOL FORAGE	SCEA LA BOUCHOT	
SAINT-GEORGES-DE-ROUELLEY	les haies	03-50-040	10/06/2003	F 40 M	EAU	LEFEUVRE	GAEC HAVARD-PLATON	
AVRANCHES	60, rue de la liberté	03-50-041	11/06/2003	F 100 M	EAU	LE CAIGNARD	ENTREPRISE DE TRAVAIL PROTEGE	
CAMBERNON	le val	03-50-042	05/06/2003	F 50 M	EAU	AQUAFOR LE MAGOUROU	BOIS Pascal	
CATZ	l'église	03-50-043	10/06/2003	F 25 M	EAU	N.C.F	DE CHANTELOUP-BOUILLON	
BRICQUEBEC	le roqueret	03-50-044	11/06/2003	F 50 M	EAU	AQUAFOR LE MAGOUROU	BUHOT J.Charles	
VER	la duranderie	03-50-045	23/06/2003	?	EAU	EURO FORAGE	THIERRY Olive	
LONGUEVILLE	le manoir	03-50-046	19/06/2003	F 100 M	EAU	LEFEUVRE	BOUCHART Sandrine	
LONGUEVILLE	le manoir	03-50-047	20/06/2003	F 50 M	EAU	LEFEUVRE	BOUCHART Sandrine	
VALCANVILLE		03-50-048	01/06/2003	F 45 M	EAU	SETRAFOR	ASAD DU VAL DE SAIRE	
PERNELLE(LA)	le bordage	03-50-049	01/06/2003	F 45 M	EAU	SETRAFOR	ASAD DU VAL DE SAIRE	
SAINT-JAMES	la paluelle	03-50-050	19/06/2003	F 50 M	EAU	DOL FORAGE	DE SAINT-HILAIRE	
SAINT-COME-DU-MONT	haras	03-50-051	20/06/2003	F 50 M	EAU	LEFEUVRE	SNC BROHIER HARAS DE TAMERVILLE	
CERISY-LA-FORET	le petit castel	03-50-052	23/06/2003	F 52 M	EAU	N.C.F	DESMEULLES	
MARCEY-LES-GREVES	3, rue des ecoles	03-50-053	05/07/2003	F 50 M	EAU	AQUAFOR LE MAGOUROU	MAIRIE	
RONCEY	l'alexandre	03-50-054	05/07/2003	F 50 M	EAU	AQUAFOR LE MAGOUROU	VIMOND Alain	
CUVES	le champ de la pierre	03-50-055	05/07/2003	F 50 M	EAU	AQUAFOR LE MAGOUROU	TURPIN Marc	
SOURDEVAL	la haussaye	03-50-056	05/07/2003	F 50 M	EAU	AQUAFOR LE MAGOUROU	MARIE Gilles	
ORVAL		03-50-057	12/07/2003	F 50 M	EAU	AQUAFOR LE MAGOUROU	GAEC DES DELLES	
PRECORBIN	la sabloniere	03-50-058	12/07/2003	F 50 M	EAU	AQUAFOR LE MAGOUROU	GAEC BION	
SAINT-JEAN-DES-BAISANTS	le parc	03-50-059	12/07/2003	F 50 M	EAU	AQUAFOR LE MAGOUROU	EARL COTIGNY	
PIEUX(LES)	cailletot	03-50-060	15/07/2003	F 40 M	EAU	LEFEUVRE	GAEC DE CAILLETOT	
BONNEVILLE(LA)	impasse des broches	03-50-061	15/07/2003	F 40 M	EAU	LEFEUVRE	GILLES Georges	
SAINT-JEAN-DES-BAISANTS	la crue	03-50-062	17/07/2003	F 50 M	EAU	AQUAFOR LE MAGOUROU	ETS BINET	
MOUCHE(LA)	la rouanière	03-50-063	17/07/2003	F 40 M	EAU	LEFEUVRE	BELLET Roland	

Banque du Sous-Sol et Accueil au SGR/BNO : Activité 2003

VILLEDIEU-LES-POELES	21, résidence des aubais	03-50-064	17/07/2003	F 50 M	EAU	AQUAFOR LE MAGOUROU	LE GUEU J.Yves	
GAVRAY	la grange	03-50-065	16/07/2003	F 50 M	EAU	DOL FORAGE	COPELVEAU	
SAINT-MARTIN-DES-CHAMPS	1, rue des capucines	03-50-066	12/07/2003	F 30 M	EAU	HELBERT	LEMASLE Patrick	
CHASSEGUEY	L'assonnière	03-50-067	18/07/2003	F 60 M	EAU	HELBERT	GAEC FORTIN	
CROIX-AVRANCHIN(LA)	le bas du bourg	03-50-068	19/07/2003	F 60 M	EAU	HELBERT	PAINBLANC Marcel	
COLOMBE(LA)	la quetterie	03-50-069	28/07/2003	F 50 M	EAU	AQUAFOR LE MAGOUROU	REGIS André	
MESNIL-OZENNE(LE)	la returière	03-50-070	26/07/2003	F 50 M	EAU	HELBERT	GAEC ANFRAY	
SAINTENY	1, route des forges	03-50-071	02/07/2003	F 22 M	EAU	N.C.F	VOTACK Gérard	
CREANCES	le bourg	03-50-072	01/08/2003	F 60 M	EAU	OUEST FORAGE	AGRIAL	
MONTEBOURG	le mont rogneux	03-50-073	01/08/2003	F 70 M	EAU	OUEST FORAGE	CARRIERE LEROUX-PHILIPPE	
MOON-SUR-ELLE	2, hameau pignolet	03-50-074	23/08/2003	F 50 M	EAU	AQUAFOR LE MAGOUROU	EARL GUILLOT	
SAINT-SENIER-SOUS-AVRANCHES	9, rue de la vilette	03-50-075	25/08/2003	F 35 M	EAU	HELBERT	LAMBERT Claude	
MONTJOIE-SAINT-MARTIN	la ruaudais	03-50-076	02/09/2003	F 50 M	EAU	AQUAFOR LE MAGOUROU	GAEC LE NORMAND	
VIDOUVILLE	la hogue	03-50-077	02/09/2003	F 50 M	EAU	AQUAFOR LE MAGOUROU	LE GOUPEL Elisabeth	
MORTAIN	3, rue du tertre	03-50-078	01/09/2003	F 50 M	EAU	OUEST FORAGE	LEMONNIER Jacques	
MARCEY-LES-GREVES	la fauvellière	03-50-079	02/09/2003	F 60 M	EAU	HELBERT	GAEC DE LA FAUVILLIERE	
YQUELON	av, de l'europe	03-50-080	09/09/2003	F 60 M	EAU	DOL FORAGE	CC DU PAYS GRANVILLAIS	
HUDIMESNIL		03-50-081	12/09/2003	F 50 M	EAU	AQUAFOR LE MAGOUROU	GAEC DU MESNILGE	
VIERVILLE		03-50-082	12/09/2003	F 50 M	EAU	AQUAFOR LE MAGOUROU	EARL DU VIVIER	
SAINT-ANDRE-DE-L'EPINE	5, la roque	03-50-083	12/09/2003	F 50 M	EAU	AQUAFOR LE MAGOUROU	MONTAIGNE Serge	
PERCY	la masurie	03-50-084	12/09/2003	F 50 M	EAU	AQUAFOR LE MAGOUROU	LE HODEY Gérard	
PERCY	la menardièrre	03-50-085	12/09/2003	F 50 M	EAU	AQUAFOR LE MAGOUROU	LE BOUVIER Alain	
SAUSSEY	les jardins d'argences	03-50-086	12/09/2003	F 50 M	EAU	AQUAFOR LE MAGOUROU	LE CARDONNEL Philippe	
BUAIS	la quinetière	03-50-087	12/09/2003	F 80 M	GEOTH.	LEFEUVRE	DELAUNAY Mickael	
SAINT-MARTIN-DES-CHAMPS	le vieux quesnay	03-50-088	10/09/2003	F 50 M	EAU	HELBERT	MAHLER Stéphane	
TRELLY	la bretonnière	03-50-089	12/09/2003	F 50 M	EAU	AQUAFOR LE MAGOUROU	ADDE Olivier	
RAVENOVILLE	10, cibrantot	03-50-090	16/09/2003	F 50 M	EAU	AQUAFOR LE MAGOUROU	LE CONTE Valentin	
OUVILLE	10, route de l'abbaye	03-50-091	17/09/2003	F 50 M	EAU	AQUAFOR LE MAGOUROU	GAUTIER Michel	
TIREPIED	la barillère	03-50-092	29/09/2003	F 60 M	EAU	EURO FORAGE	GAEC DE LA BARILLERE	
SAINT-LEONARD	le puits bas	03-50-093	29/09/2003	F 40 M	EAU	EURO FORAGE	BRAZ jean	
SAINT-LEONARD	la briaudière	03-50-094	29/09/2003	F 90 M	EAU	EURO FORAGE	POULET Pascal	
DRAGEY-RONTHON	le tissey	03-50-095	30/09/2003	F 30 M	EAU	EURO FORAGE	GATE Philippe	
DRAGEY-RONTHON	9, route de la bulette	03-50-096	22/09/2003	F 31 M	EAU	N.C.F	DELRIEU	
LOREY(LE)	la haute chanière	03-50-097	25/09/2003	F 50 M	EAU	AQUAFOR LE MAGOUROU	LE CARDONNEL	
GORGES	6, rue des croutes	03-50-098	26/09/2003	F 50 M	EAU	LEFEUVRE	EARL DE LA PENNERIE	
VIDOUVILLE	ferme du château	03-50-099	25/09/2003	F 50 M	EAU	AQUAFOR LE MAGOUROU	EARL DE PERELLES	
ROMAGNY	riffaudais	03-50-100	01/10/2003	F 50 M	EAU	HYDREAU FORAGE	BOULANGER Michel	
CHAULIEU	beaulieu	03-50-101	27/09/2003	F 60 M	EAU	HELBERT	GAEC DU BEAULIEU	

Banque du Sous-Sol et Accueil au SGR/BNO : Activité 2003

Commune	Adresse lieu-dit	Numéro Drire	Date de la déclaration	Nature profondeur	Objet	Entrepreneur	Maitre d'ouvrage	N° BSS
BRIOUZE	Le roncenay	98-61-001	26/01/1998	?	AEP	EURO FORAGE	PICHEREAU JP	
COURGEON	La gaulardier	98-61-002	02/01/1998	S 35 M	EAU	SOFREM	SDE 61 HOTEL DU DEPARTEMENT	
MONTILLY/NOIREAU	La canne	98-61-003	20/01/1998	F 30 M	AEP	EURO FORAGE	GAEC DE LA CANNE	
ST MARTIN DES LANDES	Le buisson	98-61-004	?	F 50 M	AEP	EURO FORAGE	BOREL ALAIN	
ST NICOLAS DUBOIS		98-61-005	04/03/1998	F 50 M	EAU	THIREAU	LE COGUIC	
SURDON	Gare	98-61-006	16/03/1998	PZ 50 M	EAU	SOFREM	SNCF	
CARROUGES	La bouvardiere	98-61-007	10/03/1998	F 50 M	EAU	NCF	GAEC DE L EUREUIL MR DUJARIER	
ST DENIS /SARTHON	Sauvageres	98-61-008	11/03/1998	F 54 M	EAU	NCF	EARL DES SAUVAGERES	
FERRIERE BOCHARD	La pierroire	98-61-009	25/03/1998	F 58 M	EAU	NCF	EARL RIBOT	
BEAUVAIN	Le bourg	98-61-010	?	F 30 M	EAU	EURO FORAGE	GAEC LA FERME DU CHATEAU	
SAINT-CLAIR-DE-HALOUZE	La buneche	98-61-011	16/04/1998	F 60 M	EXPL	SOFREM	GUILLAUME PAUL ANDRE	
ST PATRICE DU DESERT	La goujetterie	98-61-012	14/04/1998	F 50 M	AEP	EURO FORAGE	L OLIVIER CAMILLE	
ST MARTIN DES LANDES	Les mangeries	98-61-013	14/04/1998	F 50 M	AEP	EURO FORAGE	GAEC DES MAUGERIES	
FLERS	Rte de vassy st gorges des groseillers	98-61-014	14/04/1998	F 50 M	EAU	EURO FORAGE	TITAN France	
ST CYR LA ROSIERE	La manchere	98-61-015	14/04/1998	F 50 M	AEP	EURO FORAGE	SCEA TASSE	
GANDELAIN	La moriniere	98-61-016	?		AEP	EURO FORAGE	THUAULT MICHEL	
MONTMERREI	La grande maison	98-61-017	?	F 50 M	EAU	EURO FORAGE	M. BERNOU	
BOUCE	Chedouit	98-61-018	?	F 50 M	EAU	EURO FORAGE	EARL CHEDOUIT	
STE HONORINE LA GUILLAUME	La bauvetiere	98-61-019	?	F 40 M	EAU	EURO FORAGE	MADLINE PIERRE	
LA SAUVAGERE	La serriere	98-61-020	?	F 40 M	EAU	EURO FORAGE	EARL DE LA SERRIERE	
CHENDOUIT	La mansonnriere	98-61-021	?	F 40 M	EAU	EURO FORAGE	EARL DE LA MANSONNIERE	
ARGENTAN	La berrerie zi	98-61-022	25/05/1998	F 31 m	EAU	IMAP	SAR M3 AUTO LAVAGE	
ARGENTAN	Usine danisco speed	98-61-023	19/06/1998	F 40 M	PIEZO	SEERS FORALO	ANJOU RECHERCHE	
MORTREE	Meheran	98-61-024	?	F 50 M	EAU	EURO FORAGE	GAEC DES LONDES	
LA MOTTE FOUQUET	La therouagne	98-61-025	?	F 50 M	EAU	EURO FORAGE	GAEC DE THEROUAGNE	
STE HONORINE LA CHARDONNE	La marcelliere	98-61-026	?	F 50 M	EAU	EURO FORAGE	SCEA DE LA MARCELLIERE	
CROUTTES		98-61-027	30/06/1998	F 85 M	EAU	DOL FORAGE	GAEC LA GALOTIERE	
LE MERLERAULT	Ferme de la gapree	98-61-028	30/06/1998	F 142 M	EAU	DOL FORAGE	DESPREZ D	
ALENCON	Usine de pace	98-61-029	02/07/1998	F 250 M	EAU	FORAFRANCE HYDRAP	FROMAGERIES RICHEMOND	
ARGENTAN	Bd gal koening	98-61-030	29/06/1998	F 20 M	EAU	IMAP	SARL M3	

Banque du Sous-Sol et Accueil au SGR/BNO : Activité 2003

PACE	Le haut montraye	98-61-031	16/07/1998	F 38 M	EAU	NCF	TRIBOTTE	
MAGNY LE DESERT	Le rocher au franc	98-61-032	16/07/1998	F 42 M	EAU	NCF	ROBVEILLE	
MENIL ERMEUX	Les neufs essarts	98-61-033	30/07/1998	F 42 M	EAU	NCF	LE HELIO	
MARCEI	Le marais	98-61-034	?	F 25 M	EAU	EURO FORAGE	GAEC LEGAY	
LE PIN LA GARENNE	Boisnavée	98-61-035	14/04/1998	F 50 M	EAU	NCF	EARL BOIS ANVEE	
LA FERRIERE BOCHARD	La chauveliere	98-61-036	14/04/1998	F 30 M	EAU	CISSE YVES SARL	MR LEFRILEUX	
ATHIS DE L ORNE	Le poirier	98-61-037	20/08/1998	F 60 M	EAU	IMAP	DOUILLET CHRISTIAN	
ST PIERRE DU REGARD	La houssaye	98-61-038	20/08/1998	F 50 M	EAU	IMAP	GUICHETEAU MICHELLE	
ST JOUIN DE BLAVOU		98-61-039	24/08/1998	F 65 M	EAU	SADE CGTH	SYNDICAT DEPARTEMENTAL EAU	
ALMENECHES		98-61-040	24/08/1998	F 70 M	EAU	SADE CGTH	SYNDICAT DEPARTEMENTAL EAU	213-1X-0032
ST PIERRE DES LOGES		98-61-041	24/08/1998	F 38 M	EAU	SADE CGTH	SYNDICAT DEPARTEMENTAL EAU	214-2X-0043
DOMFRONT	La galisiere	98-61-042	14/09/1998	F 40 M	EAU	IMAP	JOURDAN DANIEL	
CALIGNY	Ferme du hoquet	98-61-043	14/09/1998	F 40 M	EAU	IMAP	GIE FERME DU HOQUET	
BANNOU	La blanche	98-61-044	06/10/1998	F 40 M	EAU	PRIMA	CHEDEVILLE PHILIPPE	
CROUTTES	Prieure st michel	98-61-045	03/11/1998	S 120 M	EAU	DOL FORAGE	PRIEURE ST MICHEL	
ST PATRICE DU DESERT	Le grand jaid	98-61-046	16/10/1998	F 50 M	EAU	EURO FORAGE	ESNAULT PHILIPPE	
COURMENIL	Bel air	98-61-047	12/10/1998	F 50 M	EAU	EURO FORAGE	BOUGEOIS ERIC	
SURDON	Gare	98-61-048	05/11/1998	PIEZO 20 M-40 M		SOFREM	SNCF 19-21 RUE L AVALASSE ROUEN	
TINCHEBRAY FLERS		98-61-049	23/11/1998	F 100 M	AEP	SOFREM	SDE 61 HOTEL DU DEPARTEMENT	
MONT MERREI	Les alouettes	98-61-050	25/11/1998	F 30 M	AEP	EURO FORAGE	SCEA LES ALOUETTES	
ST GERMAIN LE VIEUX	Le biot	98-61-051	19/11/1998	F 40 M	EAU	IMAP	GAEC DU BOUTON D OR	
SEES	La trotterie	98-61-052	16/11/1998	F 46 M	EAU	IMAP	DOUET ANTOINE	
AUNOU S/ORNE	St ceneri	98-61-053	16/11/1998	F 53 M	EAU	IMAP	AUBRY MARCEL	
COURTEMER	Les naes	98-61-054	19/11/1998	F 40 M	EAU	IMAP	RAUX SERGE	
TREMONT	La tuilerie	98-61-055	17/11/1998	F 46 M	EAU	IMAP	LOISON DANIEL	
TICHEVILLE	La goupilliere	98-61-056	23/11/1998	F 40 M	EAU	AQUAFOR LE MAGOUROU	W. FRESLESVIG	
ST GERMAIN LE VIEUX	Les fontaines	98-61-057	24/11/1998	F 40 M	EAU	IMAP	EDON MICHEL	
TREMONT	La cour	98-61-058	24/11/1998	F 40 M	EAU	IMAP	GIRARD PASCAL	
AUNOU S/ORNE	Loisir	98-61-059	26/11/1998	F 50 M	EAU	IMAP	GATIEN OLIVIER	
BRULLE MAIL	La grande piece	98-61-060	07/12/1998	F 50 M	EAU	IMAP	EGLI HUBERT	
GAPPEE	Les carrieres	98-61-061	07/12/1998	F 50 M	EAU	IMAP	GAEC DES CARRIERES	
MONTCHEVREL	Le parquet	98-61-062	07/12/1998	F 50 M	EAU	IMAP	CHEVALIER REGIS	
BOITRON	Les champs chicards	98-61-063	07/12/1998	F 40 M	EAU	IMAP	GAEC CHAMPS CHICARDSS	
MENIL HERMEI	La vieville	98-61-064	17/12/1998	F 50 M	EAU	IMAP	BALLON PHILIPPE	
GEILCOURTEILLES	La ligerie	98-61-065	26/11/1998	F 50 M	EAU	EURO FORAGE	PISSOT GILLES	
BISSON VIEUX PONT	-	98-61-066	30/11/1998	F 30/40 M	EAU	COURTEILLE	MONTANFRAY PATRICK	
ST HONORINE CHARDONNE	LA Le rocher hue	98-61-067	26/11/1998	F 30/40 M	EAU	COURTEILLE	FERET MICHEL	

Banque du Sous-Sol et Accueil au SGR/BNO : Activité 2003

PUTANGES	L etre lancon	98-61-068	18/09/1998	F 40 M	EAU	EURO FORAGE	DUFAY P	
MACE	La metaierie	99-61-001	22/12/1999	F 50 M	EXPL	EURO FORAGE	FONTAINE JP	
FERRIERE BOCHARD	La chauvelière	99-61-002	23/01/1999	F 75 M	EAU	NCF	LE FRILEUX DANIEL	
BELFONDS	Les petites bruyères	99-61-003	18/01/1999	F 50 M	AEP	EURO FORAGE	POIRIER GILBERT	
ANCEINS	Le mesnil	99-61-004	01/02/1999	F 50 M	EAU	LEFEUVRE	BROSSE CLAUDE	
MONT-ORMEL	La ferme du logis	99-61-005	01/02/1999	F 50 M	EAU	LEFEUVRE	GODEAU JP	
COUVAINS	le ménil	99-61-006	01/02/1999	F 50 M	EAU	LEFEUVRE	GAEC MESANGE	
LOUVIERES-EN-AUGE	Le bourg	99-61-007	01/02/1999	F 50 M	EAU	LEFEUVRE	SCEA DU CLAIR LOGIS	
SAINT-JOIN-DE-BLAVOU	Blavou	99-61-008	19/02/1999	F 50 M	EAU	LEFEUVRE	EARL ROGUET	252-6X-0007
LOUVIERES-EN-AUGE	Le bourg	99-61-009	19/02/1999	F 50 M	EAU	LEFEUVRE	SCEA DU CLAIR LOGIS M. Lecherbonnier	
FRESNAY-LE-SANSON	La giradière	99-61-010	19/02/1999	F 50 M	EAU	LEFEUVRE	EARL DE GIRARDIERE M. Laigre	
AUNAY-LES-BOIS	l' ogrière	99-61-011	19/02/1999	F 50 M	EAU	LEFEUVRE	MARY J. Luc	251-4X-0013
CONDE S/SARTHE	La cusselière	99-61-012	22/02/1999	F 72 M	EAU	NCF	CHESNOT	
LOUGE-SUR-MAIRE	Le plessis	99-61-013	22/02/1999	F 50 M	EAU	AQUA PARTNER	FAVEROLLES CLAUDE	
BELFONDS	La philippière	99-61-014	29/02/99	F 40 M	AEP	EURO FORAGE	ECURIES PHIL	
CROISILLE	Le champ bosou	99-61-015	18/02/1999	F 30 M	AEP	EURO FORAGE	LURSON J	
LA CHAPELLE BICHE	Les vergers	99-61-016	16/12/1998	F 69 M	EAU	GRAND OUEST FORAGE	GENISSEL A	
FLERS	Les hautes foltières	99-61-017	25/02/1999	F 50 M	EAU	LEFEUVRE	GAEC DES HAUTES FOLTIERES MR DROMER	211-3X-0011
LE PAS ST HOMER	La folie	99-61-018	24/02/1999	F 30 M	EAU	EURO FORAGE	GUYONVARCH Alain	
NEUILLY S/EURE	Les 4 arpens	99-61-019	18/03/1999	F 30 m	EAU	EURO FORAGE	LANGELING	
LA FERTE MACE	La bigotière	99-61-020	16/03/1999	F 50 M	EAU	EURO FORAGE	HYSSEAULE C	
COLONARD-CORUBERT	Les 3 vallées	99-61-021	12/03/1999	F 50 M	EAU	LEFEUVRE	GAEC DES 3 VALLEES M. Gouin	
SAINT-AUBIN-DE-BONNEVAL		99-61-022	17/03/1999	F 50 M	EAU	LEFEUVRE	EARL DE LA RENARDIERE M. Chenel	
IRAI	La renaudière	99-61-023	02/04/1999	F 20 m	EAU	VILLEDIEU FRERES	LEGRIVES JEAN	
LE THEIL S/HUISNE	-	99-61-024	12/06/1998	F 9 m	PIEZO	VILLEDIEU FRERES	ETS LEBRANCHU	
ST HILAIRE LE CHATEL	Saint sulpice	99-61-025	12/06/1998	F 35 m	PIEZO	VILLEDIEU FRERES	CARRIERE DE BELLEVUE- ZUNINO	
ST LANGES LES MORTAGNES	Saint sulpice	99-61-026	12/06/1998	F 35 m	PIEZO	VILLEDIEU FRERES	CARRIERE DE BELLEVUE- ZUNINO	
GERQUESALLES	-	99-61-027	23/04/1997	F 50 m	EXPL	THIREAU	DOMAINE DE VIMMER	
LE THEIL S/HUISNE	-	99-61-028	15/06/1998	F 9 m	PIEZO	VILLEDIEU FRERES	ETS LEBRANCHU	
ST JEAN DES BOIS	Le hoguet	99-61-029	29/03/1999	F 60 m	EAU	LE CAIGNARD	MR CHRETIEN JACKY	
AUNOU S/ORNE	La blésinière	99-61-030	30/03/1999	F 54 m	EAU	IMAP	SCEA BESNIARD	
ST PATRICE DU DESERT	La jourdonnerie	99-61-031	13/04/1999	F 50 m	EAU	EURO FORAGE	DELENTE DAVID	
TOURNAI S/DIVES	-	99-61-032	16/04/1999	F 50 m	EAU	AQUAFOR LE MAGOUROU	MAIRIE DE TOURNAI	
VIEUX-PONT	le bisson	99-61-033	26/04/1999	?	EAU	LEFEUVRE	MONTAUFRA Y Patrick	212-7X-0006

Banque du Sous-Sol et Accueil au SGR/BNO : Activité 2003

RENOIR(LE)	Le ventes parcelle A 89	99-61-034	26/04/1999	F 50 M	EAU	LEFEUVRE	EARL LES GENETS M. Noel	
COUVAINS	La noe	99-61-035	26/04/1999	?	EAU	LEFEUVRE	GAEC DE LANOE M.Meslin	
SAINT-GERVAIS-DU-PERRON	la lousière	99-61-036	27/04/1999	F 50 M	EAU	LEFEUVRE	EARL FOSSE LOUISIERE M. Lurson	251-2X-0007
IGE	Lonne	99-61-037	15/04/1999	?	EAU	CISSE YVES SARL	CG sarthe	
LA FRESNAYE AU SAUVAGE	Les boulevent	99-61-038	26/04/1999	F 50 M	EAU	GRAND OUEST FORAGE	PICHONNIER FRANCOIS	212-2X-0011
LA FRESNAYE AU SAUVAGE	Les bales	99-61-039	26/04/1999	F 50 M	EAU	GRAND OUEST FORAGE	MORIN JEAN PIERRE	212-2X-0012
ORVILLE	La bergerie	99-61-040	27/05/1999	F 50 m	EAU	LEFEUVRE	GAEC DU BOIS FLEURY – MR CLOUET	
COURTONNES LES 2 EGLISES	DEPT. 14	99-61-041	03/05/1999	F 50 M	AEP	SOFREM	CG 14	148-1X-1006
SAINT-PAUL	La jambiere	99-61-042	27/05/1999	F 50 M	EAU	LEFEUVRE	MR GAUTIER HUBERT	211-1X-0025
SAP-ANDRE(LE)	le genest parc C137	99-61-043	26/05/1999	F 50 M	EAU	LEFEUVRE	MR MOREL JP	178-5X-0027
SAINTE-HONORINE-LA-CHARDONNE	La riviere	99-61-044	26/05/1999	F 50 M	EAU	LEFEUVRE	EARL DE LA RIVIERE	175-7X-0018
MORTREE	Les aulnays l eveque	99-61-045	02/05/1999	F 50 M	EAU	GRAND OUEST FORAGE	DAGUZE FRANCK	213-5X-0024
SEES	Fonteneriant	99-61-046	03/06/1999	F 50 M	EAU	GRAND OUEST FORAGE	LOUPIL JC	251-2X-0003
SEES	La lucoterie	99-61-047	03/06/1999	F 50 M	EAU	GRAND OUEST FORAGE	MR LEMEUNIER	251-2X-0004
LA SAUVAGERE	Vee	99-61-048	03/06/1999	F 50 M	EAU	GRAND OUEST FORAGE	MR COURTOIS	211-8X-0005
ST GERMAIN	Baume	99-61-049	08/06/1999	F 62 M	EAU	NCF	MR DAMOISEAU	
CAUGNY	Pepinieres lebrun	99-61-050	14/06/1999	F 60 M	EAU	SOFREM	PEPINIERES LEBRUN	
PERROU	Le bourg	99-61-051	04/06/1999	F 30 – 40 M	EAU	COURTEILLE	RAISON	
RANES	Le bourg rte du vieux pont	99-61-052	17/06/1999	F 30 – 40 M	EAU	COURTEILLE	HEUDIARD	
LONLAY L ABBAYE	-	99-61-053	17/06/1999	F 30 – 40 M	EAU	COURTEILLE	GERAULT OLIVIER	
PASSAIS LA CONCEPTION	Le bourg	99-61-054	17/06/1999	F 30 – 40 M	EAU	COURTEILLE	DENESLAY	
BARCE	Le bois pepina	99-61-055	17/06/1999	F 30 – 40 M	EAU	COURTEILLE	HATIREL FREDERIC	
LA CREUSE	Rue lignou	99-61-056	05/07/1999	F 50 M	EAU	LE CAIGNARD	MR LE FAIVRE GERARD	
CEAUCE	La chaponniere	99-61-057	13/07/1999	F 50 M	EAU	LEFEUVRE	GAEC HAMARD MR HAMARD	
BEAU-LANDAI	Le oivrai	99-61-058	13/07/1999	F 50 M	EAU	LEFEUVRE	GAEC DU VIVRAI MR LE BLANC	
MANTILLY	La reculée	99-61-059	13/07/1999	F 50 M	EAU	LEFEUVRE	MR GAUSSIN BRUNO	248-7X-0001
SAINT-QUENTIN-DE-BLAVOU		99-61-060	13/07/1999	F 50 M	EAU	LEFEUVRE	MME FRIBOULET ANNE MARIE	252-5X-0010
CHÂTEAU-D'ALMENECHES(LE)	l'oliverie	99-61-061	13/07/1999	F 50 M	EAU	LEFEUVRE	MR PROD' HOMME Didier	213-6X-0039
NEUVY-AU-HOULME	rouffigny	99-61-062	13/07/1999	?	EAU	LEFEUVRE	GAEC BEAUVAIS	176-7X-0019
SARCEAUX	Le verte campagene	99-61-063	13/07/1999	F 50 M	EAU	LEFEUVRE	MR CHARLES GERARD	
TESSE LA MADELEINE	Chateau	99-61-064	15/07/1999	F 40 M	EAU	COURTEILLE	COMMUNE DE BAGNOLES DE L ORNE	
LIGNARD	Maison neuve	99-61-065	15/07/1999	F 40 M	EAU	COURTEILLE	VANCORDEL	
CHAPELLE-PRES-SEES(LA)	Les tertres	99-61-066	20/07/1999	F 50 M	EAU	LEFEUVRE	MR BESNIARD J.Claude	251-2X-0008
SAINT-AUBIN-D'APPENAI	la rablais	99-61-067	02/08/1999	F 50 M	EAU	LEFEUVRE	TRASSARD Philippe	251-4X-0015

Banque du Sous-Sol et Accueil au SGR/BNO : Activité 2003

ORVILLE	La bergerie	99-61-068	02/08/1999	F 50 M	EAU	LEFEUVRE	GAEC DU BOIS FLEURY – MR CLOUET	177-4X-0008
OCCAGNES	Le mesnil	99-61-069	10/08/1999	F 50 M	EAU	LEFEUVRE	MR LAIGNEL Jean-Charles	212-4X-0044
BOUILLON(LE)	La quinquiere	99-61-070	19/08/1999	F 50 M	EAU	LEFEUVRE	MR CHIVARD GERARD	251-2X-0006
GIEL GOURTEILLES	La lande	99-61-071	19/08/1999	F 30M	EAU	IMAP	PETIT ROLAND	
SAINT-QUENTIN-DE-BLAVOU	la ménagère parc ZD 13	99-61-072	17/08/1999	F 50 M	EAU	LEFEUVRE	MME FRIBOULET ANNE MARIE	252-5X-0010
SERIGNY	La meaugerie	99-61-073	23/08/1999	F 50 M	EAU	LEFEUVRE	EARL DE LA NOE BECOTE Mr PARIS J.Pierre	288-3X-0020 288-3X-0019
BEAUFAL	Le saussay	99-61-074	25/08/1999	F 50 M	EAU	IMAP	GAEC LE SAUSSAY	
LA GENEVRAIE	Lieu dit la barre	99-61-075	25/08/1999	F 48 M	EAU	IMAP	EARL ST MARTIN	
LE MERLERAUT	La barre	99-61-076	31/08/1999	F 40 M	EAU	IMAP	EARL TAUPIN	
BELLOU EN HOULME	Le grand haze	99-61-077	28/08/1999	F 50M	EAU	GRAND OUEST FORAGE	MR FERET GAEC DU GD HAZE	211-4X-0005
ST LEGER S/SARTHE	Le petit bois	99-61-078	24/08/1999	F 50 M	EAU	GRAND OUEST FORAGE	COLETTE THIERRY	251-8X-0003
MACE	Surdon	99-61-079	24/08/1999	F 50 M	EAU	GRAND OUEST FORAGE	TERRE OLIVIER	213-6X-0035
LE MERLERAULT	La huteliere	99-61-080	03/09/1999	F 40M	EAU	IMAP	PARE CATHERINE	
RABODANGE	Launay	99-61-081	03/09/1999	?	EAU	LE CAIGNARD	GAEC DE LA VAUDIÈRE	
LA MOTTE FOUQUET	La tigandiere	99-61-082	09/01/1900	F 50 M	EAU	EURO FORAGE	SALMON REMY	
SAINT-PAUL	l'hosdiesnière	99-61-083	10/09/1999	F 50 M	EAU	LEFEUVRE	GAEC DE L'HARIEL	211-2X-0009
LE BOUILLON	La quinquinene	99-61-084	16/09/1999	F 50 M	EAU	GRAND OUEST FORAGE	EARL CHIVARD	rebouché
BRIOUZE	La basse lauviere	99-61-085	12/09/1999	F 50 M	EAU	GRAND OUEST FORAGE	FREMONT BERNARD	
RAI	Le val	99-61-086	10/06/1999	F 40 M	EAU	CISSE YVES SARL	EARL DE GROURNAY MR MOROT	
MESNIL ERREUX	La jardiniere	99-61-087	21/09/1999	F 70 M	EAU	NCF	GAEC JARDINIÈRE	
LARREE		99-61-088	21/09/1999	F 42 M	EAU	NCF	ROGER SYLVAIN	
COULMER	La faudiniere	99-61-089	20/09/1999	F 50 M	EAU	LEFEUVRE	MR DUVERGER LUC	213-4X-0011 213-4X-0012
CEAUCE	La denée	99-61-090	20/09/1999	F 100 M	EAU	LEFEUVRE	EARL DE LA DENEE	249-5X-0002
SAINT-SYMPHORIEN-DES-BRUYERES	La haucliere parc zi4	99-61-091	20/09/1999	F 50 M	EAU	LEFEUVRE	EARL DE LA HAUCLIERE	
LONGUENOE	Le plessis parc zc83f	99-61-092	20/09/1999	F 50 M	EAU	LEFEUVRE	EARL MONNIER	
REMALARD	Le verger	99-61-093	06/09/1999	F 50 M	EAU	LEFEUVRE	GAEC DUVERGER	289-2X-0011
LONGRY AU PERCHE	Monaco parc	99-61-094	01/10/1999	F 50 M	EAU	GRAND OUEST FORAGE	AGCI	non réalisé
AUBE	La chapelle viel	99-61-095	29/09/1999	F 50 M	EAU	GRAND OUEST FORAGE	AGCI	
AUBE	La chapelle viel	99-61-096	30/09/1999	F 50 M	EAU	GRAND OUEST FORAGE	AGCI	
PACE	Riches monts	99-61-097	?	F 217 M	EAU	FORAFRANCE HYDRAP	RICHE MONTS USINE DE PACE	
PACE	Riches monts	99-61-098	?	F 154 M	EAU	FORAFRANCE HYDRAP	RICHE MONTS USINE DE PACE	
CRULAI	La barre	99-61-099	06/10/1999	F 50 M	EAU	GRAND OUEST FORAGE	AGCI	
COMMEAUX		99-61-100	20/10/1999	?	EAU	EURO FORAGE	MAIRIE DE COMMEAUX	

Banque du Sous-Sol et Accueil au SGR/BNO : Activité 2003

SAINT-SAUVEUR-DE-CARROUGES		99-61-101	22/10/1999	F 80 M	AEP	SOFREM	SDE 61 MR LEMOINE	
TINCHEBRAY	Super marche champion	99-61-102	22/10/1999	F 60 M	EAU	SOFREM	MR LE TEINTURIER	
LONGNY-AU-PERCHE		99-61-103	22/10/1999	F 80 M	AEP	SOFREM	SDE 61 MR LEMOINE	253-1X-0024 253-1X-0025 253-1X-0026 253-1X-0027
FERRIERE-AUX-ETANGS(LA)		99-61-104	22/10/1999	F 50 M	AEP	SOFREM	SDE 61 MR LEMOINE	211-7X-0047 211-7X-0048
VENTROUZE(LA)	Carriere morillon corvol	99-61-105	22/10/1999	F 45 M	EAU	SOFREM	MORILLON CORVOL MR BERBEY	214-8X-0035
MORTREE	La fontaine orin	99-61-106	15/11/1999	F 30 M	EAU	IMAP	GAEC LES EMERAUDES	
STE CERONNE	Fresnay	99-61-107	15/11/1999	F 40 M	EAU	IMAP	GAEC DE L ORION	
ST HILAIRE LE CHATEL	La bulardiere	99-61-108	15/11/1999	F 53 M	EAU	IMAP	LEGENDRE JC ET BRUNO	
COLONARD CORUBERT	Les boussardieres	99-61-109	15/11/1999	F 70 M	EAU	IMAP	GAEC DES 3 VALLEES M. Gouin	
NEAUPHE S/DIVES	Le lieu du basd	99-61-110	19/11/1999	F 70 M	EAU	IMAP	GAEC LIEU DU BAS	
NEAUPHE S/DIVES	Secqueville	99-61-111	19/11/1999	F 37 M	EAU	IMAP	APPERT DIDIER	
CANAPVILLE	Le beau leveque	99-61-112	19/11/1999	F 50 M	EAU	LEFEUVRE	PINAULT JP	
FERRIERES LA VERRERIE	Bois gautier	99-61-113	19/11/1999	F 60 M	EAU	HYDREAU FORAGE	GAEC DU BOIS GAUTIER	
CHAUX(LA)	La ferrière parc A 68	99-61-114	22/11/1999	D 50 M	EAU	LEFEUVRE	MR LE PENVEN Yvan	250-1X-0004
MARCHEMAISONS	le pont	99-61-115	22/11/1999	F 50 M	EAU	LEFEUVRE	MR SEREUIL Philippe	251-4X-0017
TANQUES	Les pendants	99-61-116	22/11/1999	F 50 M	EAU	LEFEUVRE	EARL SINEUX	212-4X-0043
NEAUPHE S/DIVES	Les etils	99-61-117	26/11/1999	F 78 M	EAU	IMAP	EARL DES ETILS	
CAMEMBERT	La heronniere	99-61-118	10/12/1999	F 70 M	EAU	IMAP	EARL HERONNIERE	
ECHALOU	launay	99-61-119	08/12/1999	F 50 M	EAU	LEFEUVRE	EARL FERME DE LAUNAY	211-3X-0012
SEMALLE	les graphinais	99-61-120	08/12/1999	F 50 M	EAU	GRAND OUEST FORAGE	CROISE	251-7X-0004
NEAUPHE-SOUS-ESSAI	corday	99-61-121	02/03/1999	F 50 M	EAU	LEFEUVRE	LAMBERT Jacques	251-3X-0020
SAINT-QUENTIN-DE-BLAVOU		99-61-122	12/07/1999	F 50 M	EAU	LEFEUVRE	FRIBOULET Anne Marie	252-5X-0010
CETON	la diablerie	99-61-123	17/12/1999	F 50 M	EAU	GRAND OUEST FORAGE	A.A CONSULT ENGINEERING LTD	
CROISILLES	le bouillonay	99-61-124	07/12/1999	F 50 M	EAU	IMAP	BUNEL Rémi	
ALMENECHES	les communes de peley	99-61-125	15/12/1999	F 70 M	EAU	IMAP	SCEA DELAUNAY	
ST GERMAIN D AUNAY	Le chennergault	99-61-126	22/12/1999	F 64 M	EAU	IMAP	GAEC DE CHENNERAULT	
ESSAY		99-61-127	00/02/99	F 46 M	EAU	LEFEUVRE	SCEA ROUILLY	251-3X-0021
NEUVILLE-SUR-TOUQUES		99-61-128	00/09/99	F 64 M	EAU	LEFEUVRE	EARL DE LA VALLEE D' AUGE	177-8X-0019
ST AUBIN BONNEVAL	La labree	00-61-001	14/01/2000	F 70 M	EAU	IMAP	EARL DE LA LOBREE	
TOURNAI S/DIVES	La croix	00-61-002	20/01/2000	F 75 M	EAU	IMAP	EARL GODET	
BOITRON		00-61-003	23/01/2000	F 50 M	EAU	HYDREAU FORAGE	BRETON DIDIER	
MARCHEMAISON		00-61-004	23/01/2000	F 80 M	EAU	HYDREAU FORAGE	GAEC DE L ESPERANCE M. RATTIER	

Banque du Sous-Sol et Accueil au SGR/BNO : Activité 2003

ESSAY	La renoulliere	00-61-005	23/01/2000	F40 M	EAU	HYDREAU FORAGE	BRUNEAU JOSEPH	
MORTREE		00-61-006	23/01/2000	F 40 M	EAU	HYDREAU FORAGE	SARL BEDOUET	
GODISSON		00-61-007	23/01/2000	F 50 M	EAU	HYDREAU FORAGE	GAEC DU MESNIL HYREL M. LURSON	
COUDEHARD	Cour du boscq	00-61-008	25/01/2000	F 50 M	EAU	IMAP	LAMPERIERE GERARD	
MARCHEMAISON	Le perouseaux	00-61-009	25/01/2000	F 70 M	EAU	HYDREAU FORAGE	GAEC LE PEROUSEAUX	
SEES	L ouche	00-61-010	25/01/2000	F 50 M	EAU	HYDREAU FORAGE	MR PAVARD ERIC	
MARCHEMAISON	La broudiere	00-61-011	25/01/2000	F 70 M	EAU	HYDREAU FORAGE	EARL DE LA BROUDIÈRE M. BERARD	
CHAILLOUE	Le bois chasse vent	00-61-012	27/01/2000	F 50 M	EAU	HYDREAU FORAGE	BOULAY ALAIN	
FEINGS	Le petit boulay	00-61-013	31/01/2000	F 50 M	EAU	LEFEUVRE	EARL MARGUERITE	
AIGLE(L')	38 r de merilliere	00-61-014	31/01/2000	F 60 M	EAU	LEFEUVRE	CIA DE L AIGLE	
PECHELOCHE	Les ventes de bourses	00-61-015	04/02/2000	F 70 M	EAU	HYDREAU FORAGE	BOURDAIS RAYMOND	
CANAPVILLE	Le beau leveque	00-61-016	04/02/2000	F 50 M	EAU	IMAP	PINOT JEAN PIERRE	
LE BOSQ RENOULT	La gaptiere	00-61-017	03/02/2000	F 40 M	EAU	IMAP	GAEC DE LA GAPTIERE	
AVERNES ST GOURGON	Le bourg	00-61-018	03/02/2000	F 58 M	EAU	IMAP	EARL DES HIRONDELLES	
LA SCELLE LA FORGE	Rue du clos foucher	00-61-019	03/02/2000	F 50 M	EAU	AQUAFOR LE MAGOUROU	HORION JEAN CLAUDE	
STE OPPORTUNE	Ferme bosgenciere	00-61-020	03/02/2000	F 50 M	EAU	AQUAFOR LE MAGOUROU	EARL LA BOSGENCIERE MR PIERRE	
ARGENTAN	22 av de paris	00-61-021	07/02/2000	F 30 M	EAU	HYDREAU FORAGE	CORBEL B	
CETON	Les etangs de pt girard	00-61-022	08/02/2000	F 12 M	EAU	GRAND OUEST FORAGE	AG LTD	
PUTANGES	Le bourg	00-61-023	07/02/2000	F 40 M	EAU	COURTEILLE	GUINEE	
MARNEFER	Le chenay	00-61-024	18/02/2000	F 56 M	EAU	IMAP	GAEC PETITE HUGOIRE	
ST AUBIN DE BONNEVAL	La riatiere	00-61-025	17/02/2000	F 40 M	EAU	IMAP	VIOLETTE PHILIPPE	
MARCHEMAISON	La broudiere	00-61-026	17/04/2000	F 120 M	EAU	GRAND OUEST FORAGE	BERARD - EARL DE BROUDIÈRE	251-4x-0007
DAME MARIE	Le bouhoux	00-61-027	24/02/2000	F 40 M	EAU	IMAP	EARL MENAGER	
PREAUX DU PERCHE	Le petit fay	00-61-028	23/02/2000	F 50 M	EAU	IMAP	GAEC DES COLLINES	
RANES		00-61-029	07/02/2000	F 40 M	EAU	COURTEILLE	GAUTIER CHRISTOPHE	
RADON	La vigne	00-61-030	08/03/2000	F 50 M	EAU	DOL FORAGE	DELANGLE DANIEL	
MORTREE	Haras	00-61-031	07/03/2000	F 50 M	EAU	GRAND OUEST FORAGE	HARAS DE MORTREE	213-5X-0025
VENTES-DE-BOURSE(LES)	Jouet	00-61-032	08/03/2000	F 70 M	EAU	HYDREAU FORAGE	GAEC DE LA VENTE JOUET MR FONTAINE	
BRULLEMAIL	L epinette	00-61-033	09/03/2000	F 50 M	EAU	HYDREAU FORAGE	MR CHANDRU EARL DE L EPINETTE	
VENTES-DE-BOURSE(LES)	Peche loche	00-61-034	15/03/2000	F 50 M	EAU	LEFEUVRE	BOURDAIS RAYMOND	251-8X-0005
SEMALLE	La louverie	00-61-035	15/03/2000	F 50 M	EAU	LEFEUVRE	LE BOURGEOIS DENIS	251-6X-0103
FEINGS	Le petit bouet	00-61-036	15/03/2000	F 50 M	EAU	LEFEUVRE	EARL MARGUERITE	
FEINGS	Le plessis	00-61-037	15/03/2000	F 50 M	EAU	LEFEUVRE	GAEC DE L ARCHEVEQUE	
GINAI	La briquetiere parc f 105	00-61-038	15/03/2000	F 50 M	EAU	LEFEUVRE	MR HAMESLANT	213-3X-0014 213-3X-0016
MARMOUILLE	Le champ bourdin	00-61-039	16/03/2000	F 50 M	EAU	GRAND OUEST FORAGE	POTEL PHILIPPE	213-7X-0019
LE CHÂTEAU D ALMENECHES	Le desert	00-61-040	16/03/2000	F 50 M	EAU	GRAND OUEST FORAGE	EARL LERICHE DIDIER	213-6X-0034

Banque du Sous-Sol et Accueil au SGR/BNO : Activité 2003

CHAILLOUE	Louvigny	00-61-041	16/03/2000	F 50 M	EAU	GRAND OUEST FORAGE	EARL DES FONTAINES	213-7X-0018
MACE		00-61-042	16/03/2000	F 50 M	EAU	GRAND OUEST FORAGE	LE TOURNEUR EARL DE LA PORTE ROUGE	213-6X-0036
SEES		00-61-043	16/03/2000	F 50 M	EAU	GRAND OUEST FORAGE	MAUSSIRE EARL DES POMMERETS	213-7X-0020
GOULET	Villeneuve	00-61-044	21/03/2000	F 50 M	EAU	HYDREAU FORAGE	GAUIER LENY	
ST CHRISTOPHELE JAGOLET	Les friches	00-61-045	21/03/2000	F 50 M	EAU	HYDREAU FORAGE	MR BOURGUIGNON EARL DES FRICHES	
MENIL-SCELLEUR(LE)	Le feugeret	00-61-046	21/03/2000	F 50 M	EAU	LEFEUVRE	EARL LE FEUGERET	212-7X-0007
LA CARNEILLE	Les morlieres	00-61-047	31/03/2000	F 40 M	EAU	IMAP	EARL DES MORLIERES	
BAZOCHES AU HOULME	Tue chien	00-61-048	21/03/2000	F 40 M	EAU	IMAP	EARL FREMONT	
VRIGNY		00-61-049	24/03/2000	F 40 M	EAU	HYDREAU FORAGE	GAEC DU BUT MR DE CONINCK	
SEMALLE	La bougissiere	00-61-050	28/03/2000	F 27 M	EAU	IMAP	LAS DOMINIQUE	
VENTES-DE-BOURSE(LES)	La truffiere	00-61-051	27/03/2000	F 100 M	EAU	LEFEUVRE	EARL TESSIAU	251-4X-0011
VENTES-DE-BOURSE(LES)	la vente du parc	00-61-052	27/03/2000	F 100 M	EAU	LEFEUVRE	EARL COLETTE	251-3X-0018
VENTES-DE-BOURSE(LES)	la vente jouée	00-61-053	27/03/2000	F 100 M	EAU	LEFEUVRE	GAEC DE LA VENTE JOUE MR FONTAINE	251-4X-0010
ANCEINS	Le bois nicol	00-61-054	27/03/2000	F 50 m	EAU	LEFEUVRE	EARL KERVARON	
SAINT-ROCH-SUR-EGRENNE	Le parc	00-61-055	21/03/2000	F 50 M	EAU	LEFEUVRE	DELENTE J.Yves	248-4X-0004
MONTCHEVREL	Le bois charbonnaud	00-61-056	27/03/2000	F 50 M	EAU	LEFEUVRE	LEVEQUE CHANTAL	251-4X-0016
MENIL-ERREUX	Le plessis	00-61-057	30/03/2000	F 50 M	EAU	LEFEUVRE	GAEC DE L'ARCHEVEQUE Mr DUFAY	251-3X-0022
AIGLE(L')	Rue de merillere	00-61-058	30/03/2000	F 30 M	EAU	LEFEUVRE	CIA MR CORBIN	214-3X-0053
MORTREE	La planche	00-61-059	30/03/2000	F 50 M	EAU	GRAND OUEST FORAGE	EARL DE LA PLANCHE MR HAMARD	213-6X-0037
ST LEONARD DES PARCS	Vitrai	00-61-060	30/03/2000	F 50 M	EAU	GRAND OUEST FORAGE	MOTIER GILLES	213-8X-0017
LA BAROCHE S/LUCE	La goujouniere	00-61-061	03/04/2000	F 50 M	EAU	GRAND OUEST FORAGE	LIBERT	249-2X-0001
VENTES-DE-BOURSE(LES)	La paillerotte	00-61-062	31/03/2000	F 100 M	EAU	LEFEUVRE	EARL TRUCHET	251-4X-0009
BOUCE	La goulafriere	00-61-063	11/04/2000	F 50 M	EAU	GRAND OUEST FORAGE	EARL DE LA CROISIERE	212-7X-0004
SAINT-SYMPHORIEN-DES-BRUYERES	La chasserie	00-61-064	18/04/2000	F 50 M	EAU	LEFEUVRE	VAUDRON CHRISTIAN	
MENIL-HUBERT-SUR-ORNE	Grigem	00-61-065	18/04/2000	F 80 M	EAU	LEFEUVRE	MANG Denis	
RI	Chamosoult	00-61-066	18/04/2000	F 50 M	EAU	LEFEUVRE	EARL LESIEUR JEAN	176-7X-0018
SENTILLY	Vloger	00-61-067	19/04/2000	F 50 M	EAU	LEFEUVRE	LARCHER Pierre	212-3X-0043
SAINT-MARTIN-DES-LANDES	Le bois hebert	00-61-068	19/04/2000	F 50 M	EAU	LEFEUVRE	EARL COUSIN	250-3X-0012
ECOUCHE	Les hazes	00-61-069	26/04/2000	F 50 M	EAU	LEFEUVRE	BUNOULT FABRICE	212-3X-0042
TREMONT	Les brossettes	00-61-070	26/04/2000	F 50 M	EAU	LEFEUVRE	BESLIN MICHEL	251-4X-0008 251-4X-0018
BAZOCHES-AU-HOULME	Le bourg	00-61-071	26/04/2000	F 50 M	EAU	LEFEUVRE	EARL DESVOIS PATRICK	176-6X-0018
NEUVY EN HOULME	Orval	00-61-072	10/05/2000	F 50 M	EAU	HYDREAU FORAGE	VIVIER DIDIER	
SAINT-JEAN-DES-BOIS	Le haut gué	00-61-073	18/05/2000	F 100 M	EAU	LEFEUVRE	CHRETIEN Jacky	210-4X-0049
SAI		00-61-074	24/12/1999	F 46 M	EAU	LEFEUVRE	EARL DU GRAND CLOS	213-1X-0033

Banque du Sous-Sol et Accueil au SGR/BNO : Activité 2003

DOMFRONT	La galisiere	00-61-075	04/12/1998	F 25 M	EAU	LEFEUVRE	JOURDAN DANIEL	249-2X-0002
NEAUPHE-SOUS-ESSAI	Corday	00-61-076	31/12/1999	F 55 M	EAU	LEFEUVRE	LAMBERT Jacques	
FERRIERES-LA- VERRERIE		00-61-077	24/12/2000	F 37 M	EAU	LEFEUVRE	EARL ENJALBERT	214-5X-0051
NEUVY-AU-HOULME	la bouquellerie	00-61-078	24/12/1999	F 52 M	EAU	LEFEUVRE	EARL MOITEAUX	176-6X-0017
AUNAY-LES-BOIS	Les longuerais	00-61-079	24/12/1999	F 55 M	EAU	LEFEUVRE	MR ABRAHAMSES	251-4X-0014
FAY		00-61-080	24/12/1999	F 40 M	EAU	LEFEUVRE	SEURIN ALAIN	214-5X-0052
MENIL-HUBERT-EN-EXMES	le fieuxcery	00-61-081	24/12/1999	F 43 M	EAU	LEFEUVRE	GAEC DU FIEUXCERY	177-7X-0013
OMMEEL	la cosnière	00-61-082	08/07/2000	F 50 M	EAU	GRAND OUEST FORAGE	GUILLOUARD	177-6X-0014
GIEL-COURTEILLES	le bissonnet	00-61-083	15/06/2000	F 40 M	EAU	COURTEILLE	PETIT Michel	
LE PIN AU HARAS	Haras	00-61-084	30/06/2000	F 120 M	EAU	SEERS FORALO	A.C.E	
MOULIN S/ORNE	les fortes terres	00-61-085	06/07/2000	F 50 M	EAU	MEGA FORE	EARL DU BEL GEUVIE	
TOURNAI-SUR-DIVE		00-61-086	11/07/2000	F 50 M	EAU	LEFEUVRE	MAIRIE DE TOURNAI	
COMMEAUX	le marais	00-61-087	?	PZ 100 M	EAU	EURO FORAGE	SIAEP SOURCE DE COMMEAUX	
TINCHEBRAY	26, rue A Breton	00-61-088	04/09/2000	F 50 M	EAU	GRAND OUEST FORAGE	BOUVET Jérôme	
LA FERTE-MACE		00-61-089	04/09/2000	F 50 M	EAU	GRAND OUEST FORAGE	CHOPIN Patrick	250-1X-0002
ST MARTIN-DES-LANDES	la brousse	00-61-090	04/09/2000	F 50 M	EAU	GRAND OUEST FORAGE	GAEC DE LA BROUSSE Mr COUSIN	250-3X-0009
MONTGAROULT	les hauts vaudois	00-61-091	00/09/00	F 70 M	EAU	HELBERT	STRAPORC	
COURTOMER		00-61-092	16/09/2000	F 50 M	EAU	HYDREAU FORAGE	BARBEZAT François	
BANVOU	la blanchère	00-61-093	16/09/2000	F 60 M	EAU	HELBERT	CHEDEVILLE Philippe	
DOMFRONT	z.i	00-61-094	26/09/2000	F 200 M	EAU	IDEX AQUASERVICES	LACTALIS	
ST HILAIRE LA GERARD	le boscher	00-61-095	05/10/2000	F 50 M	EAU	GRAND OUEST FORAGE	SALLARD	
ST HILAIRE DE BRIOUZE	les auges	00-61-096	05/10/2000	F 50 M	EAU	GRAND OUEST FORAGE	LEHMULLER	
VINGT-HANAPS	le cruchet	00-61-097	16/10/2000	F 50 M	EAU	LEFEUVRE	COURTECUISSÉ Pierre	251-2X-0005
SAINT-CENERI-LE-GEREI	les mezazelières	00-61-098	16/10/2000	F 50 M	EAU	LEFEUVRE	GAEC DES BUTTES	
SAINT-SAUVEUR-DE-CARROUGES	le bourg	00-61-099	16/10/2000	F 50 M	EAU	LEFEUVRE	COURTAIS J.Marie	250-3X-0010
LA FORET AUVRAY	les mineries	00-61-100	19/10/2000	F 50 M	EAU	LEFEUVRE	LE CŒUR Marc	176-5X-0010
ASPRES(LES)		00-61-101	24/10/2000	F 55 M	EAU	SOFREM	SDE 61 LEMOINE	214-3X-0052
DANCE	le gravier	00-61-102	24/10/2000	F 80 M	EAU	SOFREM	SDE 61 LEMOINE	289-1X-0007
SEMALLE		00-61-103	24/10/2000	F 53 M	EAU	SOFREM	SDE 61 LEMOINE	251-6X-0101
CHATELLIER(LE)	la bossandière	00-61-104	03/11/2000	F 50 M	EAU	LEFEUVRE	GAEC NEVOUX	211-5X-0008
CHATELLIER(LE)	la bossandière	00-61-105	03/11/2000	F 40 M	EAU	LEFEUVRE	GAEC NEVOUX	
MANTILLY	la coupelière	00-61-106	03/11/2000	F 50 M	EAU	LEFEUVRE	EARL DES ROSES	
MORTREE	la petite fosse	00-61-107	23/10/2000	F 50 M	EAU	GRAND OUEST FORAGE	HARAS DE MORTREE	213-5X-0026
ST FRAIMBAULT	le grand bois	00-61-108	27/11/2000	F 40 M	EAU	COURTEILLE	GAEC DU DOMAINE	
BANVOU	le pont	00-61-109	27/11/2000	F 40 M	EAU	COURTEILLE	LEMARROIS Pascal	
LA FERTE MACE	21, rue du val vert	00-61-110	27/11/2000	F 40 M	EAU	COURTEILLE	BRETON Gilbert	
NONANT LE PIN	la chauvière	00-61-111	23/10/2000	F 60 M	EAU	IMAP	ECURIES FRANCK BLANDIN	
COURMENIL	les barres	00-61-112	02/11/2000	F 60 M	EAU	GRAND OUEST FORAGE	DUTEIL Vincent	213-3X-0013
MAGNY-LE-DESERT	la morilière	00-61-113	16/11/2000	F 40 M	EAU	NCF	GAEC LANDEMAINE	

Banque du Sous-Sol et Accueil au SGR/BNO : Activité 2003

GUEPREI		00-61-114	30/11/2000	F 50 M	EAU	HYDREAU FORAGE	EARL MEILLOW GENISSEL	
BANVOU	le mesnil clou	00-61-115	?	F 60 M	EAU	EURO FORAGE	EARL CHAUVIN Philippe	
LE CHATELLIER	la filochère	00-61-116	?	F 50 M	EAU	EURO FORAGE	GAEC DE LA FILOCHERE Mr MANOURY	
ORIGNY-LE-ROUX	chere perrine	00-61-117	18/12/2000	F 55 M	EAU	SOFREM	CG 61 LEMOINE	288-1X-0007
ECHAUFFOUR	la beauvoisinière	00-61-118	01/12/2000	F 60 M	EAU	AQUA ARMOR FORAGE	HARAS DE LA BEAUVOISINIERE	
LA TRINITE DES LAITIERS	le moncel	00-61-119	22/12/2000	F 50 M	EAU	AQUA ARMOR FORAGE	PREEL Etienne	
VENTES-DE-BOURSE(LES)	le parc labbe	00-61-120	00/04/00	F 120 M	EAU	LEFEUVRE	BESNARD	251-8X-0004
CHATELLIER(LE)	la bocagerie	00-61-121	00/11/00	F 49 M	EAU	LEFEUVRE	NEVOUX Claude	211-6X-0009
HELOUP	la joustière	00-61-122	00/11/00	F 46 M	EAU	LEFEUVRE	GAEC JOUXPIRE	287-1X-0003
TINCHEBRAY	la beharie yvrandes	01-61-001	09/01/2001	F 50 M	EAU	GRAND OUEST FORAGE	GUERIN	
MENIL-BROUT(LE)	le pré de l'étang	01-61-002	17/01/2001	F 50 M	EAU	LEFEUVRE	HODREA Florin	
CALIGNY	les rivières	01-61-003	24/01/2001	?	EAU	DOL FORAGE	GAEC DES TROIS SOURCES	175-6X-0012
ST PATRICE DU DESERT	la pichardière	01-61-004	01/02/2001	F 50 M	EAU	GRAND OUEST FORAGE	EARL DE LA PICHARDIERE	250-1X-0003
LES YVETEAUX	le hamel	01-61-005	?	F 50 M	EAU	EURO FORAGE	EARL LANGE	
BELLAVILLIERS	la chamotière	01-61-006	06/12/2000	F 46 M	EAU	LEFEUVRE	EARL DE LA CHAMOTTIERE	252-6X-0006
HAUTERIVE	betz	01-61-007	11/08/2000	F 42 M	EAU	LEFEUVRE	HUVE Bruno	251-7X-0005
DURCET	le plessis	01-61-008	01/12/2000	F 52 M	EAU	LEFEUVRE	EARL DES OISEAUX	211-4X-0007
SAINT-MARTIN-DE-L'AIGUILLON	le perron	01-61-009	05/12/2000	F 49 M	EAU	LEFEUVRE	GUERIN Yves	212-7X-0005
BELLOU-EN-HOULME	la louvelaie	01-61-010	16/11/2000	F 61 M	EAU	LEFEUVRE	THIERRY Bernard	211-4X-0006
MONTGAROULT	le bardoult	01-61-011	07/12/2000	F 52 M	EAU	LEFEUVRE	SA ELEVAGE DE VAUX	212-3X-0040
MESNIL GONDOUIN	la cour	01-61-014	?	?	EAU	EURO FORAGE	HEUDIARD Andree	
SEVRAI	la ferme du rouland	01-61-015	22/02/2001	?	EAU	EURO FORAGE	LEBOUE	
LIVAIE	villa	01-61-016	17/08/2000	F 61 M	EAU	LEFEUVRE	EARL DE LA FONTAINE	250-8X-0015
LANDISACQ	le garenne	01-61-017	15/03/2001	F 40 M	EAU	COURTEILLE	LETELLIER Hervé	
ANCEINS	le chef du bois	01-61-018	09/04/2001	F 50 M	EAU	LEFEUVRE	GAC DU CHEF DU BOIS	
VILLERS-EN-OUCHE	la quatravaudière	01-61-019	09/04/2001	F 50 M	EAU	LEFEUVRE	EARL FOUET	
BAILLEUL	le londel	01-61-020	09/04/2001	F 50 M	EAU	LEFEUVRE	GAEC DU LONDEL	176-8X-0023
CISAI-ST-AUBIN	la cayère	01-61-021	09/05/2001	F 30 M	EAU	HYDREAU FORAGE	AVOT	
SENTILLY	le bois de commeaux	01-61-022	21/05/2001	F 50 M	EAU	LEFEUVRE	DUVAL Marc	212-3X-0044
MONTREUIL-AU-HOULME	le moulin	01-61-023	30/05/2001	F 30 M	EAU	COURTEILLE	NAUDIN	
PERROU	la foutelaie	01-61-024	30/05/2001	F 40 M	EAU	COURTEILLE	SCIERIE NORMANDIE	
GIEL-COURTEILLES	la forge	01-61-025	06/06/2001	F 40 M	EAU	COURTEILLE	GUELLIER Claude	
RANES	route de fromontel	01-61-026	06/06/2001	F 40 M	EAU	COURTEILLE	DELAUNAY Marc	
STE GAUBURGE-STE COLOMBE	route de moulins	01-61-027	14/06/2001	F 50 M	EAU	EURO FORAGE	TRANSPORT VERRIERE	214-1X-0045
MIEUXCE	les aunais	01-61-028	11/06/2001	F 80 M	EAU	LEFEUVRE	SARL AVIMO	287-1X-0002
SAINTE-MARIE-LA-ROBERT	la chabossière	01-61-029	18/06/2001	F 50 M	EAU	LEFEUVRE	COUPERY	212-7X-0008
CIRAL	les hautes fortinières	01-61-030	18/06/2001	F 50 M	EAU	LEFEUVRE	GAEC LES HAUTES	250-3X-0013

Banque du Sous-Sol et Accueil au SGR/BNO : Activité 2003

							FORTINIERES	
COMMEAUX	le moulin de brevaux	01-61-031	25/06/2001	F 30 M	EAU	HYDREAU FORAGE	EARL DU MOULIN DE BREVAUX	
THEIL-SUR-HUISNE(LE)	usine SCA	01-61-032	22/06/2001	F 38 M	EAU	SOFREM	SCA HYGIENE PRODUCTS SA	288-8X-0023 288-8X-0024
GOULET	le prieuré	01-61-033	26/06/2001	F 20 M (3)	EAU	SOFREM	CANCRE Caroline	
CHEMILLI	la bigottière	01-61-034	26/07/2001	F 50 M	EAU	EURO FORAGE	GAEC FERME DE LA BIGOTTIERE	
BOITRON	le mésilay	01-61-035	26/07/2001	F 50 M	EAU	N.C.F	HARAS DE MESILLE	
RADON	9, allée de la forêt	01-61-036	04/08/2001	F 40 M	EAU	COURTEILLE	FRANCOIS	
VIEUX-PONT	le bourg	01-61-037	04/08/2001	F 40 M	EAU	COURTEILLE	ROUSSEL Michel	
SAINT-CENERI-LE-GEREI	les mezazelières	01-61-038	01/08/2001	F 50 M	EAU	LEFEUVRE	GAEC DES BUTTES	286-4X-0504
RANES	la robillardière	01-61-039	01/08/2001	F 45 M	EAU	LEFEUVRE	EARL DES ECURIES LES CHAMPS BLANCS	212-6X-0006
MIEUXCE	les aunais	01-61-040	03/08/2001	F 70 M	EAU	LEFEUVRE	SARL AVIMO	287-1X-0002
LA FERRIERE BOCHARD	la pierroire	01-61-041	03/09/2001	F 50 M	EAU	LEFEUVRE	EARL RIBOT	
BAGNOLES DE L'ORNE	thermes	01-61-042	06/09/2001	F150 M	EAU	MASSE	ETABLISSEMENT THERMAL	
BOUCE	le gué	01-61-043	18/09/2001	F 50 M	EAU	LEFEUVRE	ECOUVES RACING	212-8X-0005
BOITRON	les houx	01-61-044	17/09/2001	F 50 M	EAU	LEFEUVRE	REMOISE Emile	251-4X-0012
MONTREUIL-LA-CAMBE	la cambette	01-61-045	24/09/2001	F 50 M	EAU	LEFEUVRE	ECURIE LEBOUTEILLER	
BRIOUZE	la moderie	01-61-046	24/09/2001	F 50 M	EAU	LEFEUVRE	RIBELIER Jean	212-1X-0024
PERRIERE(LA)	le ravalier	01-61-047	26/09/2001	F 50 M	EAU	LEFEUVRE	GAEC DU RAVALIER	288-2X-0003
GIEL-COURTEILLES		01-61-048	26/09/2001	F 50 M	EAU	LEFEUVRE	HARAS DE L'ORNE	212-2X-0014
CERISI-BELLE-ETOILE	la moinerie	01-61-049	05/11/2001	F 50 M	EAU	LEFEUVRE	GAEC MAUPAS	175-6X-0013
SAINT-CORMIER-DES-LANDES	les bruyères	01-61-50	06/11/2001	F 120 M	EAU	SOFREM	CG 61 SDE	211-1X-0026
SAINT-CORMIER-DES-LANDES	mont renard	01-61-051	06/11/2001	F 120 M	EAU	SOFREM	CG 61 SDE	210-4X-0048
BEAUCHENE	le bossu	01-61-052	06/11/2001	F 120 M	EAU	SOFREM	CG 61 SDE	210-8X-0016
BEAUCHENE	la noé verte	01-61-053	06/11/2001	F 120 M	EAU	SOFREM	CG 61 SDE	210-8X-0015 210-8X-0017
MORTREE	grand buisson	01-61-054	12/09/2001	F 45 M	EAU	SOFREM	GAEC DU GRAND BUISSON	213-5X-0027
SAINT-AUBERT-SUR-ORNE	le bos	01-61-055	09/11/2001	F 100 M	EAU	LEFEUVRE	PELTIER J.Claude	
BAZOQUE(LA)	la fouillée	01-61-056	28/11/2001	F 50 M	EAU	LEFEUVRE	GAEC Roger	211-2X-0011
BAGNOLES-DE-L'ORNE	sommière du vieux moulin	01-61-057	28/11/2001	F 120 M	EAU	SOFREM	CG 61 SDE	249-4X-0015
FERTE-MACE(LA)	la lomberdière	01-61-058	28/11/2001	F 120 M	EAU	SOFREM	CG 61 SDE	249-4X-0017
FERTE-MACE(LA)	la croix naudet	01-61-059	28/11/2001	F 120 M	EAU	SOFREM	CG 61 SDE	249-4X-0016
MAGNY-LE-DESERT	bois de magny	01-61-060	28/11/2001	F 120 M	EAU	SOFREM	CG 61 SDE	250-1X-0005
CEAUCE	la guyardière	01-61-061	04/12/2001	F 50 M	EAU	LEFEUVRE	EARL DE LA GUYARDIERE	249-5X-0004
MAHERU	les grilles	01-61-062	19/12/2001	F 24 M	EAU	IMAP	GAEC DES GRILLES	
SAINT-GERMAIN-DE-LA-	le geolet	01-61-063	02/10/2001	F 179 M	EAU	CISSE	CG 72	

Banque du Sous-Sol et Accueil au SGR/BNO : Activité 2003

COUDRE								
COLONARD-CORUBERT	le fay	01-61-064	13/11/2001	?	EAU	LEFEUVRE	EARL LANDEMAINE	252-8X-0009
MOULICENT	le petit briville	01-61-065	20/11/2001	F 30 M	EAU	LEFEUVRE	CHANONAT Philippe	253-1X-0030
FLERS	rue richard	01-61-066	06/03/2001	F 73 M (1)	EAU	LEFEUVRE	LENOIR Gilles	
FLERS	rue richard	01-61-067	06/03/2001	F 73 M(2)	EAU	LEFEUVRE	LENOIR Gilles	
COUTERNE	les corvées	01-61-068	?	F 62 M	EAU	N.C.F	GAEC DE LA PATTE D'OIE	
PERRIERE(LA)	usine désaffectée	02-61-001	04/02/2002	(3) F 25 M	EAU	SOFREM	CC DU PAYS DE PERVENCHERE	
PACE	la folie	02-61-002	01/02/2002	(3) F 200 M	EAU	IDEX AQUASERVICES	FROMAGERIES RICHES MONTS	
NEUVILLE -SUR-TOUQUES	la boissonière	02-61-003	31/02/02	F 39 M	EAU	IMAP	CARPENTIER Philippe	
NORMANDEL	la vallée	02-61-004	11/02/2002	F 40 M	EAU	HYDREAU FORAGE	PERNET Guy	
SEPT-FORGES	la boutardièrre	02-61-005	14/02/2002	F 103 M	EAU	N.C.F	SCEA GRIPON	
MENIL-DE-BRIOUZE (LE)	bourg	02-61-006	20/02/2002	F 95 M	EAU	N.C.F	JOUVENEL Vincent	
NOCE	la petite gaulardièrre	02-61-007	25/02/2002	F 100 M	EAU	LEFEUVRE	LE MOINE Gérard	288-4X-0003
SAINT-LAMBERT-SUR-DIVES	bourgogne	02-61-008	26/02/2002	F 50 M	EAU	LEFEUVRE	APPERT J.Luc	177-6X-0015
TORCHAMP	le bourg	02-61-009	26/02/2002	F 40 M	EAU	LEFEUVRE	GAEC DES ILES	249-1X-0012
SAINT-ROCH-SUR-EGRENNE	le grand gué	02-61-010	22/02/2002	F 40 M	EAU	COURTEILLE	LOUVEL Jean	
CIRAL	la gouaslièrre	02-61-011	27/02/2002	F 50 M	EAU	LEFEUVRE	HERMON Bruno	250-7X-0004
FRAIMBAULT	le grand-bois	02-61-012	22/01/2002	F 40 M	EAU	COURTEILLE	LEBOSSÉ Christian	
LONGUENOE	le plessis	02-61-013	22/01/2002	F 40 M	EAU	COURTEILLE	MONNIER Philippe	
BELFONDS	haras de la perrière	02-61-014	22/01/2002	F 40 M	EAU	COURTEILLE	DUBOIS J.Pierre	
SAINT-CHRISTOPHE-DE CHAULIEU	la cour	02-61-015	12/02/2002	F 40 M	EAU	DOL FORAGE	ALLOCHE	
SAINT-GERMAIN-DU-CORBEIS	launay	02-61-016	05/03/2002	F 50 M	EAU	LEFEUVRE	EARL SAGOT	251-5X-0084
MAGNY-LE-DESERT	la saulaie	02-61-017	?	F 50 M	EAU	GRAND OUEST FORAGE	EARL CHORIN Antoine	
TANVILLE	l'etre ragaine	02-61-018	?	F 50 M	EAU	GRAND OUEST FORAGE	TAUPIN J.Marie	
ALENCON	stade fould	02-61-019	18/03/2002	F 22 M	EAU	SOFREM	VILLE D'ALENCON	251-6X-0105
CIRAL	le bouillon	02-61-020	02/04/2002	F 40 M	EAU	LEFEUVRE	GAEC DES EDELWEISS	250-7X-0003
SAINT-FRAIMBAULT	la briandièrre	02-61-021	?	?	EAU	EURO FORAGE	PELLOIN Michel	249-5X-0003
LA HAUTE CHAPELLE	le tertre ruault	02-61-022	?	F 50 M	EAU	EURO FORAGE	GAEC DU TERTRE RUAULT	211-6X-0010
FONTENAI-SUR-ORNE	le bourg	02-61-023	18/04/2002	F 40 M	EAU	LEFEUVRE	GENISSEL Samuel	
SAINTE-CROIX-SUR-ORNE	la morinièrre	02-61-024	13/05/2002	F 85 M	EAU	LEFEUVRE	GREUSARD	
ALENCON	zone du londeau	02-61-025	07/06/2002	F 20 M (2)	EAU	SOFREM	SDE CG 61	251-6X-0106 251-6X-0107
LIGNOU	la creuse rue	02-61-026	10/06/2002	F 50 M	EAU	GRAND OUEST FORAGE	LEFAIVRE Gérard	
TANVILLE	le bas des noés	02-61-027	10/06/2002	F 50 M	EAU	GRAND OUEST FORAGE	GAEC ARAUCARIA	
TANVILLE	la verrerie du gast	02-61-028	10/06/2002	F 50 M	EAU	GRAND OUEST FORAGE	HEDIGER Pascal	
ATHIS	la martinée	02-61-029	17/06/2002	F 20 M	EAU	DENIS ALONSO	LEVEQUE	
CETON	l'aître	02-61-030	17/06/2002	F 55 M 45 M	Ther	CISSE	GRENECHE	
SERANS	ferme de la lande terrée	02-61-031	21/06/2002	F 50 M	EAU	AQUAFOR LE MAGOUROU	STE COMECOM	212-3X-0041

Banque du Sous-Sol et Accueil au SGR/BNO : Activité 2003

FLERS	ZA de la minière	02-61-032	21/06/2002	F 50 M	EAU	AQUAFOR LE MAGOUROU	SARL GARAGE RADOUX	211-2X-0010
HELOUP	la haie basile	02-61-033	01/06/2002	F 50 M	EAU	GRAND OUEST FORAGE	DESCHAMPS Emmanuel	
SAINT-CENERI-LE-GEREI	le gué de moulins	02-61-034	01/06/2002	F 60 M	EAU	GRAND OUEST FORAGE	EARL LE GUE DE MOULINS	
CONDEAU	la mulotière	02-61-035	02/07/2002	F 50 M	EAU	MEGA FORE	CHAMPION Guy	
SAINT-MAURICE-DU-DESERT	la corbinière	02-61-036	01/07/2002	F 150 M	EAU	NCF	DOLET	
COULONCES	le bourg	02-61-037	12/07/2002	F 50 M	EAU	LEFEUVRE	EARL PATRIER	177-5X-0021
CANAPVILLE	les magnans	02-61-038	12/07/2002	F 60 M	EAU	LEFEUVRE	DE VARIEUX Benoit	147-8X-0030
NEAUPHE-SOUS-ESSAI	les étangs de pesnelle	02-61-039	17/07/2002	F 45 M	EAU	SOFREM	BENAUD	251-2X-0009
ALENCON	le jardin de l'hippodrome	02-61-040	19/07/2002	F 30 M	EAU	LEFEUVRE	HELIOT Joel	251-6X-014
GINAI	le haras de ginai	02-61-041	23/07/2002	F 80 M	EAU	LEFEUVRE	SCEA ECURIES LE TREMONT	213-3X-0017
L'AIGLE	station éléphant bleu rte de Paris	02-61-042	23/07/2002	F 60 M	EAU	NORMANDIE FORAGE	SARL ELEPHANT BLEU	
FORGES	les écoulouettes	02-61-043	05/08/2002	F 60 M	EAU	EURO FORAGE	EARL LEMONNIER PEPINIERES	
CHAPELLE-D'ANDAINE(LA)	la minerie	02-61-044	05/08/2002	F 40 M	EAU	COURTEILLE	GAEC DE LA MINERIE	
DOMFRONT	la pageotiere	02-61-045	26/08/2002	F 40 M	EAU	LEFEUVRE	ALEAUME Alain	249-2X-0003
FRENES	la villière	02-61-046	02/09/2002	F 90 M	EAU	LEFEUVRE	HUET Patrick	175-5X-0007
ROUELLE	buais	02-61-047	01/02/1999	F 55 M F 45 M	EAU	LEFEUVRE	HEUZE J.Marie	210-8X-0018
SAINT-MAURICE-DU-DESERT	la combinière	02-61-048	30/09/2002	F 151M	EAU	NCF	DOLET	
BEAUCHENE	section B n°313	02-61-049	08/10/2002	F 100 M (2)	EAU	SOFREM	SDE 61	210-8X-0019 210-8X-0020
SAINT-CORNIER-DES-LANDES	section 2K	02-61-050	08/10/2002	F 100 M (2)	EAU	SOFREM	SDE 61	210-4X-0050
FERTE-MACE(LA)	parcelle forestière n°72 section 4 parcelle 57	02-61-051	08/10/2002	F 100 M	EAU	SOFREM	SDE 61	249-4X-0019
MAGNY-LE-DESERT	parcelle forestière n° 55 section G parcelle 23	02-61-052	08/10/2002	F 100 M	EAU	SOFREM	SDE 61	250-1X-0008
SAINT-PATRICE-DU-DESERT	section G parcelles 346- 259-260	02-61-053	08/10/2002	F 100 M (2)	EAU	SOFREM	SDE 61	250-1X-0006 250-1X-0007
FERTE-MACE(LA)	club hippique le peleras	02-61-054	08/10/2002	F 100 M	EAU	SOFREM	SDE 61	249-4X-0018
HAUTE CHAPELLE(LA)	le bourg	02-61-055	08/10/2002	F 70 M	EAU	LEFEUVRE	LE NEVEU Henri	
BONNEFOI	le sommaire	02-61-056	16/10/2002	F 50 M	EAU	LEFEUVRE	EARL SOMMAIRE OUEST	
FONTENAI-SUR-ORNE	le bourg-le marais	02-61-057	16/10/2002	F 40 M	EAU	LEFEUVRE	GENISSEL Samuel	
FRESNAYE-AU-SAUVAGE(LA)	la chauvinière	02-61-058	16/10/2002	F 40 M	EAU	LEFEUVRE	SOISNARD Charles	
SAINT-OUEN-SUR-ITON	le moulin neuf	02-61-059	16/10/2002	F 50 M	EAU	LEFEUVRE	BRUNET joël	
GRAIS(LE)	les hayers	02-61-060	21/10/2002	F 50 M	EAU	LEFEUVRE	EARL DES HAYERS	
ROTOURS(LES)	les rotoureaux	02-61-061	22/10/2002	F 95 (3)	EAU	LEFEUVRE	BAELCHER Ludovic	
BOUCE	le moulin de cordey	02-61-062	30/10/2002	F 40 M	EAU	LEFEUVRE	EARL DU PETIT MOULIN	
FORGES	les écoulouettes	02-61-063	23/10/2002	F 80 M	EAU	EURO FORAGE	PEPINIERES LEMONNIER	
SAINT-ELLIER-LES-BOIS	la bouvardière	02-61-064	06/11/2002	F 50 M	EAU	GRAND OUEST FORAGE	EARL LA BOUVARDIERE	
SAINT-OUEN-DE-SECHEROUVRE	le petit chiray	02-61-065	06/11/2002	F 40 M	EAU	GRAND OUEST FORAGE	DOUBIN François	
CHAPELLE-AU-MOINE(LA)	les pillières	02-61-066	06/11/2002	F 40 M	EAU	GRAND OUEST FORAGE	LECORPS Sylvie	

Banque du Sous-Sol et Accueil au SGR/BNO : Activité 2003

SILLY-EN-GOUFFERN	la rue labbé	02-61-067	06/11/2002	F 50 M	EAU	GRAND OUEST FORAGE	BOUTIGNY Raynald	
TANVILLE	la brousse	02-61-068	07/11/2002	F 40 M	EAU	LEFEUVRE	ANGOT Michel	
DORCEAU	le bourg	02-61-069	04/02/1999	F 40 M	EAU	LEFEUVRE	FOSSEY Jean	
CROUTTES	la cour ridel	02-61-070	09/12/1999	F 36 M	EAU	LEFEUVRE	CLERISSY Sébastien	177-2X-0015
COURTOMER	la marcigué	02-61-071	28/01/1999	F 34 M	EAU	LEFEUVRE	CAGET Marc	214-5X-0050
FONTENAI-LES-LOUVETS	le souchet	02-61-072	05/05/2000	F 61 M	EAU	LEFEUVRE	DOUET Yves	251-1X-0001
COLOMBIERS	les coutardières	02-61-073	07/12/1999	F 61 M	EAU	LEFEUVRE	GAEC DES COUTARDIERES	251-5X-0083
BOITRON	les vaux	02-61-074	29/01/1999	F 55 M	EAU	LEFEUVRE	MONTEBRAN Michel	251-3X-0019
MORTREE	le grand buisson	02-61-075	12/03/1999	F 46 M	EAU	LEFEUVRE	JULIEN Patrick	213-5X-0028
SAINT-PHILBERT-SUR-ORNE	le perron	02-61-076	11/05/2000	F 55 M	EAU	LEFEUVRE	TOUTAIN J.Claude	175-8X-0005
BAROCHE-SOUS-LUCE(LA)	le petit guincé	02-61-077	05/11/2002	F 70 M	EAU	HELBERT	GAEC LE PETIT GUINCE	
NEAUPHE-SUR-DIVE	la cour du bosq	02-61-078	28/11/2002	F 100 M	EAU	LEFEUVRE	LAMPERIERE Gérard	
PIN-LA-GARENNE(LE)	la brumardière	02-61-080	04/12/2002	F 40 M	EAU	LEFEUVRE	GAEC AGUINET	
COURGEON	l'hotel neveu	02-61-081	04/12/2002	F 50 M	EAU	LEFEUVRE	GAEC DE L'ETOILE	
GANDELAIN	les bruyères	02-61-082	04/12/2002	F 50 M	EAU	NCF	BEKKER PETRUS	
BOUILLON(LE)	la heunière	02-61-083	09/12/2002	F 90 M	EAU	LEFEUVRE	FRERET Christophe	
BOUILLON(LE)	la heunière	03-61-001	22/01/2003	F 55 M	EAU	LEFEUVRE	FRERET	
SEGRIE-FONTAINE	le hamel	03-61-002	23/01/2003	F 75 M	EAU	LEFEUVRE	LEBAILLY Maurice	
SAINT-MAURICE-DU-DESERT	le plessis	03-61-003	31/01/2003	F 90 M	EAU	LEFEUVRE	GIRAUD Franck	
SAINT-OUEN-LE-BRISOULT	le tarrier	03-61-004	04/02/2003	F 82 M	EAU	N.C.F	EARL LAINE	
MAGNY-LE-DESERT	la morlière	03-61-005	30/01/2003	F 40 M	EAU	N.C.F	GAEC LANDEMAINE FRERES	
MAGNY-LE-DESERT	la meulière	03-61-006	30/01/2003	F 64 M	EAU	N.C.F	ENNOUX Gérard	
SAINT-BOMER-LES-FORGES	la guinguette	03-61-007	30/01/2003	F 40 M	EAU	N.C.F	LAUNNAY	
HAUTERIVE	le chaubisson	03-61-008	10/02/2003	F 90 M	EAU	LEFEUVRE	LE TOURNEL Gérard	
LONGUENOE	le plessis	03-61-009	06/02/2003	F 90 M	EAU	LEFEUVRE	ROUSSE Jérôme	
MELE-SUR-SARTHE(LE)	champ du lion	03-61-010	10/02/2003	F 155 M	EAU	SOFREM	CC DU PAYS MELOIS	252-1X-0014
CETON	les alleux	03-61-011	11/02/2003	F 70 M	EAU	LEFEUVRE	JOURNE J.François	
SEGRIE-FONTAINE	le hamel	03-61-012	12/02/2003	F 40 M	EAU	LEFEUVRE	LE BAILLY Franck	
ASPRES(LES)	le peuplier	03-61-013	13/02/2003	F 53 M	EAU	SADE	SDE 61	
SAINT-MARD-DE-RENO	olivier	03-61-014	18/02/2003	F 50 M	EAU	LEFEUVRE	GAEC D'OLIVET	
MENIL-HUBERT-SUR-ORNE	le hamel	03-61-015	21/02/2003	F 50 M	EAU	LEFEUVRE	LEBLANC Jean Yves	
CHAPELLE-AUX-MOINES(LA)	le bourg	03-61-016	26/02/2003	F 40 M	EAU	COURTEILLE	OLIVIER Gérard	
SAINT-HILAIRE-LE-CHATEL	le petit fresne	03-61-017	28/02/2003	F 40 M	EAU	LEFEUVRE	ALLOU Gérard	
DOMFRONT	le gué thiboux	03-61-018	03/03/2003	F 30 M	EAU	LEFEUVRE	GNA	
DAMIGNY	le champ gallet	03-61-019	05/03/2003	F 50 M	EAU	LEFEUVRE	SARL OXER EQUITATION	
REVEILLON	les quatre vents	03-61-020	06/03/2003	F 40 M	EAU	LEFEUVRE	GAEC DE LA PELLETRIE	
SAINT-AUBERT-SUR-ORNE	le bos	03-61-021	07/03/2003	F 40 M	EAU	LEFEUVRE	PELTIER J.Claude	
SAINT-SAUVEUR-DE-CARROUGES	les noces	03-61-022	10/03/2003	F 50 M	EAU	LEFEUVRE	GAEC MERCIER	
HELOUP	le patis	03-61-023	18/03/2003	F 40 M	EAU	LEFEUVRE	GAEC LOUTHI	

Banque du Sous-Sol et Accueil au SGR/BNO : Activité 2003

HELOUP	le chêne	03-61-024	18/03/2003	F 40 M	EAU	LEFEUVRE	GAEC LOUTHI	
SAINT-MARD-DE-RENO	cernay	03-61-025	14/03/2003	F 40 M	EAU	LEFEUVRE	GAEC DE LA CHERSONNIERE	
VINGT-HANAPS	les petites chauvières	03-61-026	19/03/2003	F 65 M	GEOH	LEFEUVRE	SOREL Daniel	
NEUPHE-SUR-DIVE	la cour du bosc	03-61-027	20/03/2003	F 50 M	EAU	LEFEUVRE	LAMPERRIERE Gérard	
SAINT-CYR-LA-ROSIERE	la cointerie	03-61-028	24/03/2003	F 70 M	EAU	LEFEUVRE	ALLOUCHERY	
EXMES	les boulaies	03-61-029	24/03/2003	F 50 M	EAU	LEFEUVRE	LE CLERC Emmanuel	
SAINT-HILAIRE-LE-CHATEL	mont colin	03-61-030	28/03/2003	F 80 M	EAU	LEFEUVRE	GAEC DES MONTS	
SAINTE-CERONNE-LES-MORTAGNE	poix	03-61-031	28/03/2003	F 50 M	EAU	LEFEUVRE	SELLOS Philippe	
REVEILLON	les héberges	03-61-032	09/04/2003	F 40 M	EAU	LEFEUVRE	EARL DES HEBERGES	
FEL	centre d'enfouissement technique	03-61-033	07/04/2003	F 50 M (2)	EAU	SOFREM	SNN	177-6X-0017 177-6X-0018
COLONARD-CORUBERT	centre d'enfouissement technique	03-61-034	07/04/2003	F 70 M	EAU	SOFREM	SNN	288-3X-0021
SAINT-PATRICE-DU-DESERT	la noé	03-61-035	07/04/2003	F 41 M	EAU	GRAND OUEST FORAGE	COURREYEUR Pascal	
MAGNY-LE-DESERT	la roussière	03-61-036	07/04/2003	F 62 M	EAU	GRAND OUEST FORAGE	GAEC DU JARDIN	
BARVILLE	le defay	03-61-037	15/04/2003	F 50 M	EAU	LEFEUVRE	EARL COEURET	
VINGT-HANAPS	les petites chauvières	03-61-038	14/04/2003	F 100 M	EAU	LEFEUVRE	SOREL Daniel	
LONRAI	les grouas	03-61-039	10/05/2003	F 30 M	EAU	SOFREM	POTTIER	251-5X-0086
COULMER	la faudinière	03-61-040	22/05/2003	F 100 M	EAU	LEFEUVRE	EARL LA FAUDINIERE	
GIEL-COURTEILLES	les brosses	03-61-041	26/05/2003	F 70 M	GEOH	LEFEUVRE	LOUPIL Joel	
POINTEL	le pont sec	03-61-042	11/06/2003	F 50 M	EAU	LEFEUVRE	GENRE Didier	
GIEL-COURTEILLES	l'herbage	03-61-043	05/06/2003	F 50 M	EAU	LEFEUVRE	SASIAS	
CUISSAI	la haute ratrie	03-61-044	19/06/2003	F 50 M	EAU	LEFEUVRE	HARAS D'ECOUVE	
VILLEBADIN	les champs baudry	03-61-045	19/06/2003	F 50 M	EAU	LEFEUVRE	HAVARD Christophe	
MERLERAULT(LE)	la troudière	03-61-046	01/07/2003	F 100 M	EAU	LEFEUVRE	GAEC DESPREZ	
BELLEME	serigny	03-61-047	07/07/2003	F 61 M	EAU	N.C.F	PEPINIERES JACOB	
VILLEBADIN	la sagerie	03-61-048	03/07/2003	F 85 M	EAU	N.C.F	GAEC DE LA SAGERIE	
POUVRAI	la robinière	03-61-049	03/07/2003	F 40 M	EAU	LEFEUVRE	LEVASSEUR Francis	
SEES	la luzerne	03-61-050	09/07/2003	F 50 M	EAU	LEFEUVRE	CHAPAL	
LONRAI	ZA de lonrai	03-61-051	09/07/2003	F 30 M	EAU	LEFEUVRE	LES BOIS TRAITES DE L'OUEST	
HAUTE-CHAPELLE(LA)	le moulin de guiget	03-61-052	16/07/2003	F 40 M	EAU	LEFEUVRE	MASSERON Gérard	
MAGNY-LE-DESERT	la cour chalmel	03-61-053	07/07/2003	F 5 M	EAU	TTA	BRICHARD Philippe	
CHAPELLE-D'ANDAINE(LA)	la chenillière	03-61-054	21/07/2003	F 40 M	EAU	LEFEUVRE	LOUVEL Paul	
CHAPELLE-D'ANDAINE(LA)	le moulin guérin	03-61-055	21/07/2003	F 40 M	EAU	LEFEUVRE	GAEC DU MOULIN GUERIN	
COULONCHE(LA)	villeverte	03-61-056	18/07/2003	F 65 M	EAU	LEFEUVRE	GUERIN Dominique	
MONCY	les haies	03-61-057	22/07/2003	F 40 M	EAU	LEFEUVRE	BALLON Jean	
ROUELLE	la martinière	03-61-058	18/07/2003	F 90 M	EAU	LEFEUVRE	CHANTREL Emmanuel	
MENIL-SCELLEUR(LE)	la corbinière	03-61-059	29/07/2003	F 40 M	EAU	LEFEUVRE	GAEC DE LA CORBINIERE	
MAGNY-LE-DESERT	le feu	03-61-060	06/08/2003	F 64 M	EAU	N.C.F	LEVEILLE	
VALFRAMBERT	10, allée J.Brel	03-61-061	26/08/2003	F 30 M	EAU	LEFEUVRE	BLAIS Lionel	

Banque du Sous-Sol et Accueil au SGR/BNO : Activité 2003

CERCUEIL(LE)	le pissat	03-61-062	27/08/2003	F 30 M	EAU	LEFEUVRE	HACHEREZ Yvan	
RANES	15, rue des echaliers	03-61-063	28/08/2003	F 30 M	EAU	LEFEUVRE	SCHENINI Sylvie	
CHAPELLE-PRES-SEES(LA)	les soucis	03-61-064	29/08/2003	F 30 M	EAU	LEFEUVRE	CALLY Jean	
CHAPELLE-D'ANDAINE(LA)	rue de donfront	03-61-65	01/09/2003	F 83 M	EAU	N.C.F	GIE LAITERIE ET VOLAILLES D'ANDAINE	
AVOINE	l'ampertuis	03-61-066	11/09/2003	F 88 M	EAU	N.C.F	EARL GARNIER	
LONLAY-LE-TESSON	la pichonnerie	03-61-067	11/09/2003	F 49 M	EAU	N.C.F	DELAUNNAY	
VILLEBADIN	la sagerie	03-61-068	12/09/2003	F 85 M	EAU	N.C.F	GAEC DE LA SAGERIE	
COUTERNE	usine PCAS	03-61-069	22/09/2003	(4) PIEZO	EAU	SOFREM	ANTEA	
MENIL-ERREUX	le bois mabon	03-61-070	23/09/2003	F 40 M	EAU	LEFEUVRE	LASCOUTOUNAS Claude	
ARGENTAN	plateforme logistique	03-61-071	25/09/2003	(3) PIEZO	EAU	SOFREM	AGRIAL	

Annexe 2

—

Etat des dossiers enregistrés en BSS Détail par coupure et huitième de coupure

Ce premier rapport d'activité prend encore mal en compte les « trous » de numérotation. Ces manquent ont plusieurs origines :

- dans le passé, le BRGM livrait un numéro sur demande sans disposer du dossier technique : ceux-ci n'ayant pas été envoyés, le numéro est resté « pendant ». Cette pratique a cessé et désormais, seule la fourniture au SGR d'un dossier technique suffisant à ouvrir un dossier BSS détermine la fourniture d'un numéro d'ordre. Les trous sont ainsi peu à peu comblés de cette façon.
- lors de la constitution de la BSS, puis lors de restructurations, des ajustements inter régionaux ont été effectués (séries attribuées après numérotage sur logique différente). Ces ajustements ont généré des « trous de numérotation » qui seront peu à peu comblés lors de la prise en compte de nouveaux forages.
- des dossiers ont été égarés. Bien que le fait soit rare, quelques dossiers ont disparus (emprunt sans retour, perte ?). La numérisation progressive devrait limiter ce phénomène à la perte d'un simple tirage lorsque cette numérisation sera achevée.
- Enfin, la gestion des anciens dossiers papiers a aussi généré quelques erreurs (doublons) que la saisie numérique révèle désormais. Certains dossiers papiers verront peu à peu dans ce cas marginal leur numérotation modifiée pour tenir compte du système actuel.
- Quelques dossiers « confidentiels » sont visiblement de très anciens dossiers qui l'étaient à l'époque. Quelques documents permettent de maintenir un dossier mémoire (très peu renseigné), d'autre semblent traduire des sondages identifiés sans aucune trace documentaire : les numéros de ce type (sans document) seront tués après vérification au central qu'une archive scellée ne subsiste pas.

Ce travail sera affiné courant 2004.

Les numéros qui commencent en 1000 (ou autre chiffre de ce type) correspondent aux huitièmes de feuilles à cheval sur plusieurs régions. La numérotation intègre alors un numéro de départ pour chaque région, chaque région concernée disposant d'un intervalle d'immatriculation.

Enfin, pour des raisons historiques, les sites à intérêt « matériaux » ou minier ont été numérotés en séries commençant à 4000 dans le passé et sont identifiés comme des points en BSS. Cette différenciation passée n'a plus de raison d'être désormais avec la numérisation des données.

Banque du Sous-Sol et Accueil au SGR/BNO : Activité 2003

Nom coupure	N° coupure	N° 1/8	dernier n°BSS au 31/12/03	dossiers créés en 2003	total dossiers scannés	total dossiers mini	Total dossiers numérisés	total dossiers non numérisés	Total dossiers gîtes	Nbre Manquants	Total dossiers (hors gîtes)	commentaires
La Hague	54	7X	0002	0	1	1	2	0	0	0	2	
La Hague	54	8X	0014	0	0	0	6	0	0	8	6	manque n°0001 à 0008 (confidentiel non retrouvé)
Barfleur	55	5X	0001	0	0	0	1	0	0	0	1	
Barfleur	55	6X	0004	0	1	1	5	0	1	0	4	
Flamanville	71	3X	0001	0	0	0	0	0	0	1	0	manque n°0001 (confidentiel non retrouvé)
Flamanville	71	4X	0046	0	4	0	35	0	0	11	35	manque n°0001 à 0011 (confidentiel non retrouvé)
Flamanville	71	8X	0023	0	6	0	31	0	8	0	23	
Cherbourg	72	1X	0073	0	6	5	71	2	1	1	72	manque n°0072 – non numérisé n°0001-0017
Cherbourg	72	2X	0111	0	5	1	41	72	2	0	111	non numérisé n°0001 à 0030 - 0032 à 0072 - 0078
Cherbourg	72	3X	0105	0	13	4	76	32	3	0	105	non numérisé n°0014 à 0036 – 0038 à 0046
Cherbourg	72	4X	0028	2	9	0	28	0	0	0	28	
Cherbourg	72	5X	0039	0	19	0	48	0	9	0	39	
Cherbourg	72	6X	0008	0	4	0	13	0	5	0	8	
Cherbourg	72	7X	0055	0	9	0	56	0	4	3	52	manque n°0021-0022-0029
Cherbourg	72	8X	0055	0	9	0	56	1	2	0	55	non numérisé n°0016
Saint-Vaast-la-Hougue	73	1X	0013	0	5	0	18	0	5	0	13	
Saint-Vaast-la-Hougue	73	2X	0028	1	3	0	29	0	1	0	28	
Saint-Vaast-la-Hougue	73	3X	0017	0	1	0	18	0	1	0	17	
Saint-Vaast-la-Hougue	73	5X	0017	0	1	0	18	1	2	0	17	non numérisé n°0011
Saint-Vaast-la-Hougue	73	6X	0038	0	6	3	37	4	3	0	38	non numérisé n°0004 à 0007
Surtainville	92	4X	0080	0	3	1	85	0	5	0	80	
Briquebec	93	1X	0034	0	3	1	36	1	3	0	34	non numérisé n°0002
Briquebec	93	2X	0029	0	2	0	34	0	5	0	29	
Briquebec	93	3X	0022	0	2	0	26	0	4	0	22	
Briquebec	93	4X	0020	0	3	0	22	0	2	0	20	
Briquebec	93	5X	0042	0	1	1	27	13	2	0	38	non numérisé n°0004 – 0007 à 0017 - 0019
Briquebec	93	6X	0028	0	3	3	30	0	2	0	28	
Briquebec	93	7X	0034	0	3	0	37	0	3	0	34	
Briquebec	93	8X	0045	2	2	5	45	0	1	1	44	manque n°0038

Banque du Sous-Sol et Accueil au SGR/BNO : Activité 2003

Nom coupure	N° coupure	N° 1/8	dernier n°BSS au 31/12/03	dossiers créés en 2003	total dossiers scannés	total dossiers mini	Total dossiers numérisés	total dossiers non numérisés	Total dossiers gîtes	Nbre Manquants	total dossiers (hors gîtes)	commentaires
Sainte-Mère-Eglise	94	1X	0044	3	1	17	45	1	2	0	44	non numérisé n°0028
Sainte-Mère-Eglise	94	2X	0051	1	1	39	48	0	0	3	48	manque n°0001 à 0003
Sainte-Mère-Eglise	94	3X	0009	0	0	6	9	0	0	0	9	
Sainte-Mère-Eglise	94	4X		0	0	0	0	0	0	0	0	Pas de dossier
Sainte-Mère-Eglise	94	5X	0052	8	1	2	45	7	0	0	52	non numérisé n°0002 à 0004 – 0009 à 0012
Sainte-Mère-Eglise	94	6X	0044	0	0	25	42	3	1	0	44	non numérisé n°0032 à 0034
Sainte-Mère-Eglise	94	7X	0040	0	0	36	41	0	1	0	40	
Sainte-Mère-Eglise	94	8X	0020	0	0	0	20	0	0	0	20	
GrandCamp-Maisy	95	5X	0058	0	3	0	59	0	1	0	58	
GrandCamp-Maisy	95	6X	0081	0	1	0	81	0	0	0	81	
GrandCamp-Maisy	95	7X	0075	0	0	0	74	0	0	1	74	manque n°0004
GrandCamp-Maisy	95	8X	0124	0	0	0	123	1	0	0	124	non numérisé n°0076
Courceulles-sur-Mer	96	5X	0066	0	0	0	65	1	0	0	66	non numérisé n°0064
Courceulles-sur-Mer	96	6X	0061	0	0	0	61	0	0	0	61	
Courceulles-sur-Mer	96	7X	0068	0	1	3	67	1	0	0	68	non numérisé n°0037
Courceulles-sur-Mer	96	8X	0041	0	1	10	41	0	0	0	41	
Le Havre	97	3X	1024	0	0	16	45	8	0	3	50	dossiers 0001 à 0071- 0103 à 0338 pris par SGR/HNO – début n°1000
Le Havre	97	4X	1000	0	0	0	1	0	0	0	1	Début n°1000
Le Havre	97	5X	0046	0	0	0	45	0	0	1	45	manque n°0029
Le Havre	97	6X	0162	0	0	2	162	0	0	0	162	
Le Havre	97	7X	0126	0	0	33	76	50	0	0	126	non numérisé voir liste E.MIGUEL
Le Havre	97	8X	1020	0	1	25	58	2	0	0	60	début n°1000 - n°0027 à 0038 – 0052 à 0062 pris par SGR/HNO – non numérisé n°0018 – 0023 - 0054
La-Haye-du-Puits	116	2X	0032	0	1	4	32	2	2	0	32	non numérisé n°0024-0025
La-Haye-du-Puits	116	3X	0032	0	0	0	32	0	0	0	32	
La-Haye-du-Puits	116	4X	0025	0	3	0	28	0	3	0	25	
La-Haye-du-Puits	116	6X	0003	0	0	0	4	0	1	0	3	
La-Haye-du-Puits	116	7X	0063	0	1	4	60	0	1	4	59	manque n°0059 à 0062
La-Haye-du-Puits	116	8X	0059	0	2	0	52	0	0	7	52	manque n°0036 à 0042
Carentan	117	1X	0043	4	5	0	46	0	3	0	43	
Carentan	117	2X	0098	0	8	0	98	0	0	0	98	
Carentan	117	3X	0023	0	1	1	23	0	0	0	23	
Carentan	117	4X	0042	0	2	7	39	3	0	0	42	non numérisé n°0007-0008-0033
Carentan	117	5X	0042	0	2	5	42	0	0	0	42	
Carentan	117	6X	0059	0	0	3	58	1	0	0	59	non numérisé n°0009
Carentan	117	7X	0019	0	0	4	17	0	0	2	17	manque n°0013-0014 microfiches ?
Carentan	117	8X	0028	0	4	1	30	0	2	0	28	

Banque du Sous-Sol et Accueil au SGR/BNO : Activité 2003

Nom coupure	N° coupure	N° 1/8	dernier n°BSS au 31/12/03	dossiers créés en 2003	total dossiers scannés	total dossiers mini	Total dossiers numérisés	total dossiers non numérisés	Total dossiers gîtes	Nbre Manquants	Total dossiers (hors gîtes)	commentaires
Balleroy	118	1X	0030	0	4	11	28	1	0	1	29	manque n°0028 – non numérisé n°0013
Balleroy	118	2X	0046	0	5	18	42	2	1	3	43	manque n°0001 à 0003 – non numérisé n°0019-0025
Balleroy	118	3X	0093	0	1	51	91	3	1	0	93	non numérisé n°0001-0063-0073
Balleroy	118	4X	0078	0	3	37	74	4	0	0	78	non numérisé n°0043 à 0046
Balleroy	118	5X	0010	0	2	5	11	0	1	0	10	
Balleroy	118	6X	0003	0	0	0	3	0	0	0	3	
Balleroy	118	7X	0007	0	0	3	7	0	0	0	7	
Balleroy	118	8X	0021	0	1	3	19	1	0	1	20	manque n°0008 – non numérisé n°0004
Bayeux	119	1X	0330	1	1	7	317	13	0	0	330	non numérisé n°0008 – 0230 à 0232 – 0240 à 0248
Bayeux	119	2X	0232	0	0	1	229	1	0	2	230	manque n°0219-0220 – non numérisé n°0207
Bayeux	119	3X	0204	0	3	0	199	5	0	0	204	non numérisé n°0014 à 0018
Bayeux	119	4X	0172	0	3	0	171	1	0	0	172	non numérisé n°0136
Bayeux	119	5X	0224	0	2	2	223	1	0	0	224	non numérisé n°0001
Bayeux	119	6X	0219	0	0	3	217	2	0	0	219	non numérisé n°0006 - 0112
Bayeux	119	7X	0140	0	1	3	139	1	0	0	140	non numérisé n°0027
Bayeux	119	8X	0347	3	0	34	333	14	0	0	347	non numérisé voir liste E. MIGUEL
Caen	120	1X	0186	0	4	1	185	1	0	0	186	non numérisé n°135
Caen	120	2X	0109	0	0	2	101	8	0	0	109	non numérisé n°0059-0060 0065 à 0070
Caen	120	3X	0047	0	0	16	42	5	0	0	47	non numérisé n°0010-0011 0013 à 0015
Caen	120	4X	0046	0	2	19	44	1	0	1	45	non numérisé n°0039 non attribué n°0044
Caen	120	5X	0545	0	15	30	443	89	0	13	532	voir liste E. MIGUEL
Caen	120	6X	0227	0	3	12	197	31	1	0	227	voir liste E. MIGUEL
Caen	120	7X	0114	3	7	22	72	42	0	0	114	voir liste E. MIGUEL
Caen	120	8X	0050	0	0	24	41	9	0	0	50	non numérisé n°0022 à 0028 – 0030-0031
Lisieux	121	1X	0157	0	29	61	145	12	0	0	157	voir liste E. MIGUEL
Lisieux	121	2X	0191	6	6	94	190	1	0	0	191	non numérisé n°0117
Lisieux	121	3X	0255	71	0	105	240	15	0	0	255	voir liste E. MIGUEL
Lisieux	121	4X	1000	16	0	28	96	38	0	0	134	N°1 à 134 reprise à n° 1000 – voir liste E. MIGUEL
Lisieux	121	5X	0137	1	3	104	122	15	0	0	137	voir liste E. MIGUEL
Lisieux	121	6X	0154	0	1	99	122	32	0	0	154	voir liste E. MIGUEL
Lisieux	121	7X	0354	42	1	152	304	48	0	2	352	voir liste E. MIGUEL
Lisieux	121	8X	0134	0	0	98	112	20	0	1	133	voir liste E. MIGUEL
Brionne	122	1X		0	0	5	24	0	0	0	24	(1 à 37 + 62 HNO) (38 à 61 BNO) commence à partir du n°1000
Brionne	122	5X	1005	0	0	17	27	3	0	1	30	(1 et 3 à 7 HNO) (8 à 51 BNO) ensuite à partir du n°1001

Banque du Sous-Sol et Accueil au SGR/BNO : Activité 2003

Nom coupure	N° coupure	N° 1/8	dernier n°BSS au 31/12/03	dossiers créés en 2003	total dossiers scannés	total dossiers mini	Total dossiers numérisés	total dossiers non numérisés	Total dossiers gîtes	Nbre Manquants	total dossiers (hors gîtes)	commentaires
Coutances	142	3X	0066	0	0	2	67	1	2	0	66	non numérisé n°0061
Coutances	142	4X	0038	3	1	3	38	0	0	0	38	
Coutances	142	7X	0031	0	0	0	31	0	0	0	31	
Coutances	142	8X	0034	0	0	6	34	1	1	0	34	non numérisé n°0030
Saint-Lô	143	1X	0022	0	0	15	22	0	0	0	22	
Saint-Lô	143	2X	0017	0	0	14	15	1	0	0	16	non numérisé n°0013
Saint-Lô	143	3X	0020	0	9	5	21	0	1	0	20	
Saint-Lô	143	4X	0016	0	0	0	14	1	0	1	15	non numérisé n°0013 – manque n°0001
Saint-Lô	143	5X	0014	1	1	6	14	1	1	0	14	non numérisé n°0007
Saint-Lô	143	6X	0026	0	13	0	27	0	1	0	26	
Saint-Lô	143	7X	0004	0	1	0	4	0	0	0	4	
Saint-Lô	143	8X	0005	0	0	0	5	0	0	0	5	
Torigni-sur-Vire	144	1X	0019	0	0	1	16	2	0	1	15	non numérisé n°0001-0002 – manque n°0003
Torigni-sur-Vire	144	2X	0003	0	0	0	3	0	0	0	3	
Torigni-sur-Vire	144	3X	0013	0	0	5	13	0	0	0	13	
Torigni-sur-Vire	144	4X	0011	0	0	3	11	0	0	0	11	
Torigni-sur-Vire	144	5X	0010	0	2	0	11	0	1	0	10	
Torigni-sur-Vire	144	6X	0007	0	0	0	7	0	0	0	7	
Torigni-sur-Vire	144	7X	0015	0	0	7	15	0	0	0	15	
Torigni-sur-Vire	144	8X	0031	0	8	11	39	0	8	0	31	
Villers-Bocage	145	1X	0026	0	0	10	25	0	0	1	25	manque n°0024
Villers-Bocage	145	2X	0026	0	2	8	26	0	0	0	26	
Villers-Bocage	145	3X	0063	0	1	10	63	0	1	1	62	manque n°0061
Villers-Bocage	145	4X	0113	0	5	6	110	8	5	0	113	non numérisé n°0057 à 0064
Villers-Bocage	145	5X	0036	0	2	9	37	0	1	0	36	
Villers-Bocage	145	6X	0024	0	3	8	25	0	1	0	24	
Villers-Bocage	145	7X	0015	0	1	5	16	0	1	0	15	
Villers-Bocage	145	8X	0033	0	0	25	32	1	0	0	33	non numérisé n°0027
Mézidon	146	1X	0097	4	1	3	98	2	3	0	97	non numérisé n°0042-0043
Mézidon	146	2X	0149	1	0	16	149	0	0	0	149	
Mézidon	146	3X	0151	0	3	5	145	5	0	1	150	non numérisé n°0106-0118 à 0121 – manque n°0106
Mézidon	146	4X	0041	0	0	9	41	0	0	0	41	
Mézidon	146	5X	0203	0	4	17	206	1	5	1	202	non numérisé n°0082 – manque n°0086
Mézidon	146	6X	0105	0	1	1	81	26	2	0	105	voir liste E. MIGUEL
Mézidon	146	7X	0063	0	1	6	65	0	2	0	63	
Mézidon	146	8X	0063	0	0	22	62	0	0	1	62	manque n°0062

Banque du Sous-Sol et Accueil au SGR/BNO : Activité 2003

Nom coupure	N° coupure	N° 1/8	Dernier n°BSS au 31/12/03	dossiers créés en 2003	total dossiers scannés	total dossiers mini	Total dossiers numérisés	total dossiers non numérisés	Total dossiers gîtes	Nbre Manquants	total dossiers (hors gîtes)	commentaires
Livarot	147	1X	0025	0	0	17	25	0	0	0	25	
Livarot	147	2X	0042	0	0	28	41	1	0	0	42	non numérisé n°0025
Livarot	147	3X	0115	5	0	47	114	1	0	0	115	non numérisé n°0086
Livarot	147	4X	0071	1	0	40	67	4	0	0	71	non numérisé n°0005 à 0008
Livarot	147	5X	0051	0	0	14	22	29	0	0	51	non numérisé n°0001 à 0029 -
Livarot	147	6X	0037	0	0	15	32	0	0	5	32	manque n°0002-0011 0030 à 0032
Livarot	147	7X	0042	0	0	20	41	0	0	1	41	manque n°0019
Livarot	147	8X	0030	1	0	19	29	1	0	0	30	non numérisé n°0005
Bernay	148	1X	1006	0	0	16	24	0	0	3	24	Début : 1001
Bernay	148	5X	1011	0	0	13	39	0	0	0	39	Début : 1000
Granville	172	3X	0050	0	2	0	50	0	0	0	50	
Granville	172	4X	0013	0	0	1	12	1	0	0	13	non numérisé n°0013
Granville	172	7X	0033	2	3	0	32	2	1	0	33	non numérisé n°0001-0002
Granville	172	8X	0016	0	4	0	16	0	0	0	16	
Villedieu-les-Poëles	173	1X	0011	0	0	0	11	0	0	0	11	
Villedieu-les-Poëles	173	2X	0004	0	2	0	6	0	2	0	4	
Villedieu-les-Poëles	173	3X	0012	0	0	0	12	0	0	0	12	
Villedieu-les-Poëles	173	4X	0026	0	12	2	31	0	5	0	26	
Villedieu-les-Poëles	173	5X	0008	0	1	0	7	1	0	0	8	non numérisé n°0006
Villedieu-les-Poëles	173	6X	0034	0	3	8	34	0	0	0	34	
Villedieu-les-Poëles	173	7X	0020	1	0	4	19	1	0	0	20	non numérisé n°0012
Villedieu-les-Poëles	173	8X	0026	0	1	4	26	1	1	0	26	non numérisé n°0024
Vire	174	1X	0025	0	0	4	24	1	0	0	25	non numérisé n°0008
Vire	174	2X	0013	0	0	3	14	0	1	0	13	
Vire	174	3X	0024	0	0	3	23	0	0	1	23	manque n°0017
Vire	174	4X	0013	0	0	1	13	0	0	0	13	
Vire	174	5X	0043	0	0	10	43	0	0	0	43	
Vire	174	6X	0021	0	0	3	21	0	0	0	21	
Vire	174	7X	0026	0	0	5	25	0	0	1	25	manque n°0015
Vire	174	8X	0012	0	0	2	12	0	0	0	12	
Condé-sur-Noireau	175	1X	0019	1	0	4	0	0	0	0	19	
Condé-sur-Noireau	175	2X	0019	0	0	4	18	0	0	1	18	manque n°0013
Condé-sur-Noireau	175	3X	0018	0	2	4	19	0	1	0	18	
Condé-sur-Noireau	175	4X	0018	0	1	4	17	1	0	0	18	non numérisé n°0015
Condé-sur-Noireau	175	5X	0007	2	0	0	8	0	1	0	7	
Condé-sur-Noireau	175	6X	0013	0	0	0	13	0	0	0	13	
Condé-sur-Noireau	175	7X	0018	0	0	6	17	0	0	1	17	manque n°0015
Condé-sur-Noireau	175	8X	0005	0	0	2	5	0	0	0	5	

Banque du Sous-Sol et Accueil au SGR/BNO : Activité 2003

Nom coupure	N° coupure	N° 1/8	dernier n°BSS au 31/12/03	dossiers créés en 2003	total dossiers scannés	total dossiers mini	Total dossiers numérisés	Total dossiers non numérisés	total dossiers gîtes	Nbre Manquants	total dossiers (hors gîtes)	commentaires
Falaise	176	1X	0037	0	0	4	38	0	1	0	37	
Falaise	176	2X	0056	0	1	10	56	0	0	0	56	
Falaise	176	3X	0026	0	0	16	25	1	0	0	26	non numérisé n°0020
Falaise	176	4X	0036	0	0	17	36	0	0	0	36	
Falaise	176	5X	0010	0	0	7	11	0	1	0	10	
Falaise	176	6X	0018	0	0	5	17	1	0	0	18	non numérisé n°0015
Falaise	176	7X	0020	0	0	7	20	0	0	0	20	
Falaise	176	8X	0023	0	0	9	23	0	0	0	23	
Vimoutiers	177	1X	0013	0	0	8	11	1	0	1	12	non numérisé n°0011 – manque n°0005
Vimoutiers	177	2X	0015	0	0	6	15	0	0	0	15	
Vimoutiers	177	3X	0023	0	0	10	22	1	0	0	23	non numérisé n°0005
Vimoutiers	177	4X	0008	0	0	2	8	0	0	0	8	
Vimoutiers	177	5X	0021	0	0	9	20	1	0	0	21	non numérisé n°0020
Vimoutiers	177	6X	0018	2	0	7	18	0	0	0	18	
Vimoutiers	177	7X	0013	0	0	5	13	0	0	0	13	
Vimoutiers	177	8X	0023	4	0	0	18	1	0	4	19	non numérisé n°0005 – manque n°0012-0013-0014-0016
Rugles	178	1X	1000	0	0	0	1	1	1	0	1	début : 1000
Rugles	178	3X	0020	0	0	0	1	0	0	0	1	
Rugles	178	5X	0027	0	0	23	28	0	1	0	27	
Rugles	178	6X	0028	0	0	16	27	3	2	0	28	non numérisé n°0003-0016-0023
Rugles	178	7X	1000	0	1	21						Début : 1001
Rugles	178	8X	1000	0	0	4	6	0	1	1	5	Début : 1000 manque n°0031
Mont-Saint-Michel	208	3X	0011	0	1	0	12	0	1	0	11	
Mont-Saint-Michel	208	4X	0047	0	8	4	46	0	0	1	46	manque n°0037
Mont-Saint-Michel	208	7X	0000	0	0	0	0	0	0	0	0	pas de dossiers
Mont-Saint-Michel	208	8X	0018	0	0	1	18	0	0	0	18	
Avranches	209	1X	0036	0	1	14	37	0	1	0	36	
Avranches	209	2X	0023	0	6	6	24	0	1	0	23	
Avranches	209	3X	0040	0	11	15	41	0	1	0	40	
Avranches	209	4X	0024	0	1	10	23	1	0	0	24	non numérisé n°0015
Avranches	209	5X	0031	0	0	7	32	0	1	0	31	
Avranches	209	6X	0047	0	3	23	47	0	0	0	47	
Avranches	209	7X	0052	0	9	21	48	2	0	2	50	non numérisé n°0027-0032 – manque n°0024-0039
Avranches	209	8X	0054	7	3	22	54	0	0	0	54	

Banque du Sous-Sol et Accueil au SGR/BNO : Activité 2003

Nom coupure	N° coupure	N° 1/8	dernier n°BSS au 31/12/03	dossiers créés en 2003	total dossiers scannés	total dossiers mini	Total dossiers numérisés	total dossiers non numérisés	Total dossiers gîtes	Nbre Manquants	total dossiers (hors gîtes)	commentaires
Mortain	210	1X	0039	0	2	4	38	2	1	0	39	non numérisé n°0038-0039
Mortain	210	2X	0038	0	7	8	39	0	1	0	38	
Mortain	210	3X	0011	0	0	3	10	1	0	0	11	non numérisé n°0009
Mortain	210	4X	0050	1	3	15	50	1	2	1	49	non numérisé n°0014 – manque n°0038
Mortain	210	5X	0027	0	3	17	28	1	2	0	27	non numérisé n°0022
Mortain	210	6X	0031	0	10	12	33	0	2	0	31	
Mortain	210	7X	0025	0	4	12	26	0	1	0	25	
Mortain	210	8X	0020	2	2	8	20	0	0	0	20	
Flers-de-l'Orne	211	1X	0026	0	1	6	23	0	1	4	22	manque n°0021 à 0024
Flers-de-l'Orne	211	2X	0011	0	0	0	11	0	0	0	11	
Flers-de-l'Orne	211	3X	0012	0	0	2	12	0	0	0	12	
Flers-de-l'Orne	211	4X	0008	0	0	0	4	1	0	3	5	non numérisé n°0001 – manque n°0002 à 0004
Flers-de-l'Orne	211	5X	0008	0	0	0	2	0	0	6	2	manque n°0002 à 0007
Flers-de-l'Orne	211	6X	0016	6	1	0	17	0	2	1	15	manque n°0004
Flers-de-l'Orne	211	7X	0048	0	2	2	16	35	3	0	48	non numérisé n°0001 à 0004 0006 à 0035 - 0042
Flers-de-l'Orne	211	8X	0005	0	0	0	4	0	0	1	4	manque n°0003
Argentan	212	1X	0024	0	0	0	21	0	0	3	21	manque n°0018-0022-0023
Argentan	212	2X	0014	0	0	0	14	0	0	0	14	
Argentan	212	3X	0044	0	0	8	44	0	0	0	44	
Argentan	212	4X	0044	0	0	14	43	1	1	1	43	manque n°0001 – non numérisé n°0019
Argentan	212	5X	0026	4	1	0	27	0	1	0	26	
Argentan	212	6X	0006	0	1	0	7	0	1	0	6	
Argentan	212	7X	0008	0	0	0	8	0	0	0	8	
Argentan	212	8X	0005	0	4	2	8	0	3	0	5	
Sées	213	1X	0033	0	0	10	33	0	0	0	33	
Sées	213	2X	0021	0	0	3	19	1	0	1	20	manque n°0017 non numérisé n°0003
Sées	213	3X	0017	1	0	3	17	0	0	0	17	
Sées	213	4X	0012	0	1	4	13	0	1	0	12	
Sées	213	5X	0028	0	0	4	28	0	2	2	26	manque n°0013-0014
Sées	213	6X	0039	0	0	8	40	0	1	0	39	
Sées	213	7X	0020	0	0	8	19	1	1	1	19	non numérisé n°0013 – manque n°0014
Sées	213	8X	0017	0	1	2	9	8	1	1	16	non numérisé n°0001 à 0007 – 0009 – manque n°0014

Banque du Sous-Sol et Accueil au SGR/BNO : Activité 2003

Nom coupure	N° coupure	N° 1/8	dernier n°BSS au 31/12/03	dossiers créés en 2003	total dossiers scannés	total dossiers mini	Total dossiers numérisés	total dossiers non numérisés	Total dossiers gîtes	Nbre Manquants	total dossiers (hors gîtes)	commentaires
L'Aigle	214	1X	0045	0	0	42	45	0	0	0	45	
L'Aigle	214	2X	0043	0	0	30	43	0	0	0	43	
L'Aigle	214	3X	0053	0	0	31	50	1	0	2	51	non numérisé n°0025 – manque n°0048-0049
L'Aigle	214	4X	0043	0	0	26	41	0	0	2	41	manque n°0002-0036
L'Aigle	214	5X	0052	0	0	0	50	1	0	1	51	non numérisé n°0047 – manque n°0048
L'Aigle	214	6X	0037	0	0	18	37	0	0	0	37	
L'Aigle	214	7X	0043	1	0	24	43	0	0	0	43	
L'Aigle	214	8X	0035	0	0	27	34	0	0	1	34	manque n°0031
Verneuil-sur-Avre	215	1X	1019	0	0	13	16	3	0	0	19	Début : 1001
Verneuil-sur-Avre	215	5X	1040	0	0	32	42	0	0	1	42	Début : 1000 manque n°0002
Verneuil-sur-Avre	215	6X	1004	0	0	0	4	0	0	0	4	Début : 1001
Dol-de-Bretagne	246	4X	0022	0	0	2	21	1	0	0	22	non numérisé n°0008
Dol-de-Bretagne	246	8X	0008	0	0	5	8	0	0	0	8	
Saint-Hilaire-du-Harcouët	247	1X	0018	0	0	7	18	0	0	0	18	
Saint-Hilaire-du-Harcouët	247	2X	0076	0	0	27	76	0	0	0	76	
Saint-Hilaire-du-Harcouët	247	3X	0029	0	1	12	29	0	0	0	29	
Saint-Hilaire-du-Harcouët	247	4X	0028	0	2	14	27	1	0	0	28	non numérisé n°0026
Saint-Hilaire-du-Harcouët	247	5X	0009	0	0	5	9	0	0	0	9	
Saint-Hilaire-du-Harcouët	247	6X	0005	0	0	2	5	0	0	0	5	
Landivy	248	1X	0022	0	2	5	22	0	0	0	22	
Landivy	248	2X	0019	0	0	13	18	1	0	0	19	non numérisé n°0018
Landivy	248	3X	0030	0	0	17	30	0	0	0	30	
Landivy	248	4X	0003	0	0	1	3	0	0	0	3	
Landivy	248	7X	0001	0	0	0	1	0	0	0	1	
Landivy	248	8X	0000	0	0	0	0	0	0	0	0	Pas de dossier
Domfront	249	1X	0012	0	0	0	13	0	1	0	12	
Domfront	249	2X	0003	1	0	0	3	0	0	0	3	
Domfront	249	3X	0007	4	0	0	7	0	0	0	7	
Domfront	249	4X	0019	2	0	0	20	0	1	0	19	
Domfront	249	5X	0004	0	0	0	4	0	0	0	4	
Domfront	249	6X	0003	0	0	0	3	0	0	0	3	
Domfront	249	7X	0001	0	0	0	1	0	0	0	1	
Domfront	249	8X	0001	0	0	0	1	0	0	0	1	

Banque du Sous-Sol et Accueil au SGR/BNO : Activité 2003

Nom coupure	N° coupure	N° 1/8	dernier n°BSS au 31/12/03	dossiers créés en 2003	total dossiers scannés	total dossiers mini	Total dossiers numérisés	total dossiers non numérisés	Total dossiers gîtes	Nbre Manquants	total dossiers (hors gîtes)	commentaires
La-Ferté-Macé	250	1X	0008	3	0	1	8	0	0	0	8	
La-Ferté-Macé	250	2X	0003	0	0	0	7	0	4	0	3	
La-Ferté-Macé	250	3X	0015	2	0	0	13	0	0	2	13	manque n°0007-0008
La-Ferté-Macé	250	4X	0007	0	0	0	13	0	6	0	7	
La-Ferté-Macé	250	7X	0004	0	0	0	4	0	0	0	4	
La-Ferté-Macé	250	8X	0015	0	0	0	13	0	0	2	13	manque n°0013-0014
Alençon	251	1X	0001	0	0	0	4	0	3	0	1	
Alençon	251	2X	0009	1	1	1	16	0	7	0	9	
Alençon	251	3X	0022	0	0	0	21	0	0	1	21	manque n°0010
Alençon	251	4X	0018	0	0	0	18	0	0	0	18	
Alençon	251	5X	0086	1	4	12	78	15	8	1	85	non numérisé n°0008 - 0010 à 0019 -0021-0022-0024-0025 manque n°0085
Alençon	251	6X	0107	4	0	0	81	10	0	8	99	non numérisé n°0001 à 0004 – 0021-0022 – 0037 à 0040 manque n°0029 à 0036 dossiers n°0006 à 0013 pris par SGR/PAL
Alençon	251	7X	0005	0	0	0	5	0	0	0	5	
Alençon	251	8X	0005	0	0	0	5	0	0	0	5	
Mortagne-au-Perche	252	1X	0014	1	0	0	14	0	0	0	14	
Mortagne-au-Perche	252	2X	0017	0	0	0	13	0	0	4	13	manque n°0009-0011-0012-0013
Mortagne-au-Perche	252	3X	0030	1	0	0	30	0	0	0	30	
Mortagne-au-Perche	252	4X	0014	0	0	0	14	0	0	0	14	
Mortagne-au-Perche	252	5X	0010	0	0	0	10	0	0	0	10	
Mortagne-au-Perche	252	6X	0009	0	0	0	9	0	0	0	9	
Mortagne-au-Perche	252	7X	0009	0	0	0	9	0	0	0	9	
Mortagne-au-Perche	252	8X	0009	0	0	0	8	0	0	1	8	manque n°0008
La Loupe	253	1X	0030	0	0	3	31	1	2	0	30	non numérisé n°0022
La Loupe	253	2X	0034	0	0	24	34	0	0	0	34	
La Loupe	253	3X	0016	0	0	13	15	1	0	0	16	non numérisé n°0010
La Loupe	253	5X	0022	0	0	1	21	0	0	1	21	manque n°0015
La Loupe	253	6X	0006	3	0	1	6	0	0	0	6	
La Loupe	253	7X	0013	0	0	8	12	0	0	1	12	manque n°0011
Vilaines-la-Juhel	286	4X	0504	0	0	0	4	0	1	1	3	Début : 501 manque n°0503
Fresnay-sur-Sarthe	287	1X	0003	0	0	0	3	0	0	0	3	

Banque du Sous-Sol et Accueil au SGR/BNO : Activité 2003

Nom coupure	N° coupure	N° 1/8	dernier n°BSS au 31/12/03	dossiers créés en 2003	total dossiers scannés	total dossiers mini	Total dossiers numérisés	total dossiers non numérisés	Total dossiers gîtes	Nbre Manquants	total dossiers (hors gîtes)	commentaires
Fresnay-sur-Sarthe	287	2X	0015	0	0	0	0	15	0	0	15	non numérisé n°0001 à 0015
Mamers	288	1X	0008	0	0	0	6	0	0	0	6	n°0001-0002 pris par SGR/PAL
Mamers	288	2X	0003	0	0	0	3	0	0	0	3	
Mamers	288	3X	0021	1	0	0	13	4	0	4	17	non numérisé n°0002 à 0005 - manque n°0012 à 0015
Mamers	288	4X	0003	0	0	0	3	0	0	0	3	
Mamers	288	5X	0001	0	1	0	1	0	0	0	1	
Mamers	288	6X	0003	0	2	0	3	0	0	0	3	
Mamers	288	7X	0003	0	0	0	2	0	0	0	2	
Mamers	288	8X	0024	2	0	4	18	3	0	3	21	non numérisé n°0010-0015-0016 – manque n°0020-0021-0022
Nogent-le-Rotrou	289	1X	0008	1	0	0	8	0	0	0	8	
Nogent-le-Rotrou	289	2X	0011	0	0	1	10	1	0	0	11	non numérisé n°0008
Nogent-le-Rotrou	289	3X	0004	0	0	0	3	0	0	1	3	manque n°0003
Nogent-le-Rotrou	289	5X	0007	0	0	0	7	0	0	0	7	
Authon-du-Perche	324	1X	1029	0	0	5	28	0	1	2	27	Début : 1001 – manque n°1006-1026
Authon-du-Perche	324	2X	-	0	0	0						Pas de dossier



Géosciences pour une Terre durable

brgm

Centre scientifique et technique

3, avenue Claude-Guillemain
BP 6009 – 45060 Orléans Cedex 2 – France
Tél. : 02 38 64 34 34

Service géologique régional Basse-Normandie

Citis Odyssee – 4 avenue de Cambridge
14209 Hérouville Saint Clair – France
Tél. : 02 31 06 66 40