

R

Document public

RP-52102

# Inventaire et évaluation des risques engendrés par les forages profonds sur les nappes d'eau souterraine du bassin Seine-Normandie

## Rapport final

**BRGM/RP-52102-FR**
mars 2003



Ministère de l'Économie des Finances et de l'Industrie
Bureau Exploration-Production des Hydrocarbures

Liberté • Égalité • Fraternité
RÉPUBLIQUE FRANÇAISE
DRIRE Ile-de-France

Liberté • Égalité • Fraternité
RÉPUBLIQUE FRANÇAISE
Ministère de l'Équipement des Transports, du Logement, du Tourisme et de la Mer

Gaz de France

UFIP

AGENCE DE L'EAU SEINE-NORMANDIE

Préfecture d'Ile-de-France
DIRECTION RÉGIONALE DE L'ENVIRONNEMENT

Géosciences pour une Terre durable
brgm

Document public

# Inventaire et évaluation des risques engendrés par les forages profonds sur les nappes d'eau souterraine du bassin Seine-Normandie

## Rapport final

**BRGM/RP-52102-FR**
mars 2003

Étude réalisée dans le cadre des opérations de Service public du BRGM 2001-DEP-301

**J.F. Vernoux**
Avec la collaboration de
**V. Bretteville, L. Denis, H. Fabris, T. Pointet, T. Souadi, P. Vigouroux**

Liberté • Égalité • Fraternité
RÉPUBLIQUE FRANÇAISE
MINISTÈRE DE L'ÉCONOMIE DES FINANCES ET DE L'INDUSTRIE
Bureau Exploration-Production des Hydrocarbures

Liberté • Égalité • Fraternité
RÉPUBLIQUE FRANÇAISE
DRIRE Ile-de-France

Liberté • Égalité • Fraternité
RÉPUBLIQUE FRANÇAISE
Ministère de l'Equipement des Transports, du Logement, du Tourisme et de la Mer

Gaz de France

UFIP

B.R.G.M.
24. JUIL. 2003

Préfecture d'Ile-de-France

AGENCE DE L'EAU SEINE-NORMANDIE

DIRECTION RÉGIONALE DE L'ENVIRONNEMENT

Géosciences pour une Terre durable
brgm

Mots clés : abandon, analyse multi-critères, aquifère, Albien, bassin Seine-Normandie, bouchon, cimentation, cuvelage, forage profond, géothermie, hydrocarbures, Néocomien, pétrole, pollution, risque, stockage de gaz

En bibliographie, ce rapport sera cité de la façon suivante :

J.F. Vernoux, V. Bretteville, L. Denis, H. Fabris, T. Pointet, T. Souadi, P. Vigouroux (2003) - Inventaire et évaluation des risques engendrés par les forages profonds sur les nappes d'eau souterraine du bassin Seine-Normandie, rapport final, BRGM/RP-52102-FR, 71 pages, 20 figures, 21 tableaux, 12 planches, 7 annexes

© BRGM, 2003, ce document ne peut être reproduit en totalité ou en partie sans l'autorisation expresse du BRGM.

# Synthèse

Dans le cadre de la convention n° 0099011 entre l'Agence de l'Eau Seine-Normandie et le BRGM, une étude a été réalisée afin d'évaluer les facteurs de risque générés par les forages profonds sur la qualité des aquifères. Cette étude a été financée par l'Agence de l'Eau Seine-Normandie à 66 %, par la DIREN Ile-de-France à 7.5 % et par le BRGM à 26.5 % sur sa dotation de Service Public. Les principales étapes de cette étude ont été validées par un comité d'experts animé par la DRIRE Ile-de-France.

Du point de vue de la protection des aquifères, et notamment ceux de l'Albien et du Néocomien, les forages profonds qui recoupent ces aquifères représentent un danger de pollution potentielle. Sur le bassin Seine-Normandie, les ouvrages concernés sont les forages d'eau profonds, les forages de recherche et d'exploitation d'hydrocarbures, les forages géothermiques et les forages pour le stockage de gaz.

L'étude a été conduite en cinq temps :

- Spécification des paramètres à prendre en compte pour pouvoir caractériser le risque ;
- Constitution d'une base de données contenant les caractéristiques techniques des forages et les formations géologiques qu'ils recoupent ;
- Exploitation de la base de donnée pour calculer le risque que représentent les forages abandonnés vis à vis des nappes ;
- Evaluation du « risque hydrogéologique », lié aux caractéristiques intrinsèques de la nappe et à l'intérêt qu'elle présente en tant que ressource ;
- Evaluation du risque de pollution des nappes d'eau souterraine par les forages, par combinaison du risque lié aux forages et du risque hydrogéologique.

Les paramètres à prendre en compte pour pouvoir caractériser le risque ont été définis en collaboration avec les experts du comité de pilotage. Ils sont liés à la conception de l'ouvrage (cuvelages, cimentations), au mode d'exploitation et aux procédures d'abandon (bouchons de ciments).

L'exploitation des données issues des fichiers du Bureau Exploration-Production des Hydrocarbures, de la DRIRE Ile-de-France, de Gaz de France et du BRGM ainsi que le dépouillement des rapports de fin de sondage et des rapports d'abandon a permis de constituer une base de données de 3482 forages dont 2590 forages pétroliers, 119 forages géothermiques, 435 forages de stockage de gaz et 338 forages d'eau. Les forages pétroliers, géothermiques et de stockage de gaz se répartissent en 32 % de core-drill, 22 % de forages d'exploration et 45 % de forages d'exploitation. Près de 75 % de ces forages sont abandonnés et cela concerne en priorité les forages pétroliers. L'information sur le bouchage a été recherchée dans les rapports d'abandon et les rapports de fin de sondage archivés dans les DRIRE et au BEPH. Elle concerne presque uniquement les forages d'exploration et d'exploitation. A l'inverse peu d'information relative au bouchage des core-drill. Les forages abandonnés autre que les core-drill et les forages d'eau représentent près de 1300 forages. Pour tout ce qui concerne l'architecture (cuvelages, cimentations) et la fermeture (bouchons de ciment) de ces forages, l'information est présente dans la base pour 70 à 80 % d'entre eux.

Dans l'optique d'une mise à jour de la base de données, les informations complémentaires seraient à rechercher en priorité auprès des compagnies pétrolières.

Une deuxième étape a conduit à mettre au point un outil de calcul du risque lié aux forages à partir des informations contenues dans la base. L'outil prend en compte les modalités de réalisation du forage, les modalités d'exploitation du forage avant abandon et les modalités d'abandon du forage. Il prend également en compte la non-exhaustivité de l'information contenue dans la base. Cet outil a permis de traiter la quasi-totalité des forages abandonnés identifiés sur la zone d'étude et d'établir une cartographie du risque lié à ces forages vis à vis des nappes de l'Albien et du Néocomien. Cette cartographie a pour but d'identifier les forages présentant un risque *à priori* élevé, pour vérifier à partir des données de base si tel est le cas.

Un autre volet de l'étude, concernant la caractérisation du « risque hydrogéologique », prend en compte les caractéristiques hydrodynamiques de la nappe et les enjeux liés à son exploitation (productivité, qualité). Une analyse multi-critères a conduit à calculer un indice de risque hydrogéologique. La méthode employée est analytique ; elle fait appel à des niveaux quantitatifs et des coefficients de pondération qu'il conviendrait théoriquement de caler sur des données observées. Dans la pratique cette validation n'est pas possible car de telles données n'existent pas. Par ailleurs les critères pris en compte ne sont pas purement hydrodynamiques mais intègrent également la productivité et la qualité de l'aquifère qui ne sont pas homogènes sur l'ensemble du bassin. Nous avons ainsi considéré que dans les secteurs où l'aquifère était peu productif et où l'eau présentait une forte salinité, le « risque hydrogéologique » était plus faible. Les cartes de « risque hydrogéologique » pour les aquifères du Néocomien et de l'Albien. ont été élaborées par analyse multi-critère à partir des grilles des paramètres pris en compte pour chacun des aquifères et en affectant les poids associés à chaque critère.

Enfin le croisement du « risque hydrogéologique » et du risque lié aux forages a conduit à l'élaboration d'une carte de risque de pollution de l'Albien et du Néocomien par des anciens forages abandonnés. L'attention du lecteur doit être attirée sur l'utilisation d'une telle carte et les limites de l'exercice. Il ne s'agit en aucun cas d'une image figée de la « vulnérabilité » de la nappe, encore moins de son degré de pollution, mais d'un outil pour orienter les efforts à mener par la suite et pour définir des priorités d'actions. Par ailleurs ces cartes résultent d'une analyse multi-critères sur la base d'une méthodologie mise au point au cours de l'étude, à partir de données hétérogènes et non-exhaustives et dont les résultats n'ont pu être calés sur des données observées.

# Sommaire

**1 Introduction ..... 11**

**2 Méthodologie et données de base ..... 13**

2.1 Cadre de L'étude ..... 13

2.2 Risque lié aux ouvrages ..... 15

2.3 Evaluation des risques de pollution d'une nappe ..... 16

2.4 données de base ..... 16

2.4.1 Données relatives aux forages ..... 16
2.4.2 Données hydrogéologiques ..... 17
2.4.3 Dépouillement des archives et chargement des données dans la base ..... 18

2.5 Restitution des résultats ..... 19

**3 Structure de la base de données ..... 21**

**4 Information disponible dans la base de données ..... 25**

4.1 Forages pétroliers, géothermiques et de stockage de gaz ..... 27

4.1.1 Répartition par région ..... 27
4.1.2 Objectif ..... 27
4.1.3 Type de forage ..... 28
4.1.4 Etat actuel ..... 29
4.1.5 Ancienneté des ouvrages ..... 29
4.1.6 Profondeur ..... 30
4.1.7 Cuvelages et cimentations ..... 31
4.1.8 Bouchage des ouvrages abandonnés ..... 32

4.2 Forages d'eau ..... 33

4.2.1 Caractéristiques générales ..... 33
4.2.2 Etat des ouvrages ..... 34

**5 Caractérisation du risque hydrogéologique ..... 35**

5.1 Definition du risque hydrogéologique – concepts generaux ..... 35

5.2 Criteres de caractérisation du risque hydrogéologique ..... 35

5.2.1 Voisinage hydrogéologique ..... 35
5.2.2 Paramètres intrinsèques de l'aquifère ..... 38
5.2.3 Qualité physico-chimique des eaux de l'aquifère ..... 38
5.2.4 Influence des déformations structurales ..... 39

5.3 Grille de classification ..... 40

5.3.1 Proposition d'une méthode multicritères ..... 40
5.3.2 Application de la méthode retenue ..... 41

5.4 Résultats obtenus ..... 42

**6 Caractérisation du risque lié au forage ..... 49**

6.1 Spécifications de l'outil de calcul du risque ..... 49

6.2 Utilisation de l'outil de calcul du risque ..... 53

6.3 Exemple de calcul du risque pour le forage Charmottes 5 ..... 56

6.4 Exemple de forage présentant un risque élevé ..... 60

6.5 Calcul sur l'ensemble de la base du risque lié aux forages ..... 60

**7 Risque de pollution des nappes d'eau souterraine par les forages ..... 65**

**8 Conclusion ..... 69**

**9 Bibliographie ..... 71**

# Liste des figures

Figure 1 – Principe d'évaluation du risque de pollution d'un niveau aquifère ..... 13
Figure 2 - Délimitation de la zone d'étude ..... 14
Figure 3 - Modèle Conceptuel de Données ..... 24
Figure 4 – Situation des forages ..... 26
Figure 5 – Ancienneté des ouvrages ..... 30
Figure 6 - Perméabilité des horizons limitrophes ..... 36
Figure 7 - Vulnérabilité et pression – cas 1 ..... 37
Figure 8 - Vulnérabilité et pression – cas 2 ..... 38
Figure 9 - Déformation structurale ..... 40
Figure 10 - Schéma de répartition des couches aquifères et semi-perméables ..... 43
Figure 11 - Limites des aquifères sur la zone d'étude ..... 45
Figure 12 – Types d'architecture d'un forage pétrolier ..... 50
Figure 13 - Principe de bouchage d'un forage ..... 51
Figure 14 - Interface de l'outil de calcul du risque ..... 55
Figure 15 - Caractéristiques du forage Charmottes 5 ..... 57
Figure 16 – Position des bouchons du forage Charmottes 5 par rapport à la nappe de l'Albien ..... 58
Figure 17 - Relation entre risque lié au forage et absence d'information pour l'Albien ..... 62
Figure 18 - Risque pondéré lié aux forages pour l'Albien et le Néocomien ..... 63
Figure 19 - Risque hydrogéologique pondéré pour l'Albien et le Néocomien au droit des forages abandonnés ..... 66
Figure 20 - Risque de pollution pour l'Albien et le Néocomien au droit des forages abandonnés ..... 66

# Liste des tableaux

Tableau 1 – données prises en compte pour la caractérisation du risque hydrogéologique . 18
Tableau 2 – Cartes réalisées dans le cadre de l'étude ..... 20
Tableau 3 - Lexique du type de forage ..... 21
Tableau 4 - Lexiques de l'état à l'origine et l'état actuel du forage ..... 22
Tableau 5 - Lexique des fluides de forages ..... 22
Tableau 6 - Lexique du type d'abandon ..... 22

Tableau 7 - Lexique des types de fluides de formations rencontrés en cours de forage..... 22
Tableau 8 - Lexique des types de ciment ..... 22
Tableau 9 - Lexique des formations géologiques traversées ..... 23
Tableau 10 - Critère relatif à la perméabilité des horizons limitrophes ..... 36
Tableau 11 – Critère relatif à la pression relative de l'aquifère par rapport aux aquifères limitrophes..... 37
Tableau 12 – Critère relatif à la productivité de l'aquifère concerné..... 38
Tableau 13 – Critère relatif à la qualité des eaux de l'aquifère concerné ..... 39
Tableau 14 – Critère relatif aux déformations structurales ..... 39
Tableau 15 - Grilles de calcul pour les différents aquifères ..... 47
Tableau 16 - Caractérisation du risque pour l'Albien ..... 47
Tableau 17 - Caractérisation du risque pour le Néocomien..... 48
Tableau 18 – critères pris en compte pour le calcul du risque lié au forage..... 53
Tableau 19 - Valeurs minimum et maximum des coefficients..... 54
Tableau 20 – Détail du calcul de risque pour le forage Charmottes 5 ..... 59
Tableau 21 – Bilan du calcul du risque lié aux forages vis à vis des différents aquifères ..... 61

# Liste des planches

Planche 1 - Carte des forages abandonnés (autres que forages d'eau)
Planche 2 - Carte des core drill
Planche 3 - Carte des forages pétroliers, géothermiques et de stockage de gaz en exploitation
Planche 4 - Carte des forages d'eau atteignant l'Albien
Planche 5 - Carte de vulnérabilité de la nappe de l'Albien
Planche 6 - Carte de vulnérabilité de la nappe du Néocomien
Planche 7 - Carte de risque lié aux forages pour la nappe de l'Albien
Planche 8 - Carte de risque lié aux forages pour la nappe du Néocomien
Planche 9 - Carte de risque lié aux forages pour la nappe de la Craie.
Planche 10 - Carte de risque lié aux forages pour les nappes de l'Eocène.
Planche 11 - Carte de risque de pollution de la nappe de l'Albien par les forages
Planche 12 - Carte de risque de pollution de la nappe du Néocomien par les forages

# Liste des annexes

Annexe 1 - Structure de la base de données - Formulaires de saisie et de consultation

Annexe 2 - Classification des formations géologiques

Annexe 3 - Liste alphabétique des forages pétroliers, géothermiques et de stockage de gaz présents dans la base de données

Annexe 4 - Liste alphabétique par commune des forages d'eau présents dans la base de données

Annexe 5 - Caractérisation du risque hydrogéologique

Annexe 6 - Spécifications de la requête de calcul du risque lié au forage

Annexe 7 - Résultats du calcul de risque lié au forage

# 1 Introduction

Le groupe de travail du Comité de bassin Seine-Normandie chargé des études sur l'Albien et le Néocomien a élaboré en 1999 un cahier des charges pour l'inventaire et l'évaluation des risques dus aux forages profonds.

L'étude a été réalisée dans le cadre de la convention n° 0099011 « **Inventaire et évaluation des risques dus aux forages profonds pour les nappes de l'Albien et du Néocomien, sur le bassin Seine-Normandie** » entre l'Agence de l'Eau Seine-Normandie et le BRGM. Cette étude a été financée par l'Agence de l'Eau Seine-Normandie à 66 %, par la DIREN Ile-de-France à 7.5 % et par le BRGM à 26.5 % sur sa dotation de Service Public.

L'objectif global de l'étude est d'évaluer les facteurs de risque générés par les forages profonds sur la qualité des aquifères, d'en déduire des zones d'aléas de pollution et d'établir des propositions pour protéger ces aquifères. Les aquifères concernés sont l'Albien et le Néocomien sur l'ensemble du bassin Seine-Normandie et les aquifères du Tertiaire et de la craie en Ile-de-France.

Ce rapport présente l'ensemble des résultats relatifs à la base de données des forages, à la caractérisation du risque lié aux forages, à la caractérisation du risque hydrogéologique et in fine au risque de pollution des nappes d'eau souterraine.

Par ailleurs une étude bibliographique a été réalisée pour définir les méthodes de suivi des risques engendrés par les forages en cas de fuite, en surface et en profondeur. Cette étude fait l'objet d'un rapport spécifique[1].

L'étude, d'une durée de trois ans, a été suivie par un comité de pilotage animé par la DRIRE Ile-de-France et constitué de représentants des organismes suivants :

Agence de l'Eau Seine-Normandie
DIREN Ile-de-France
DRE Ile-de-France
DGEMP, Bureau Exploration-Production des Hydrocarbures
Union Française des Industries Pétrolières
Esso REP
Gaz de France

1 Etude bibliographique sur le suivi des risques engendrés par les forages profonds sur les nappes d'eau souterraine du bassin Seine-Normandie, rapport BRGM/RP-51312-FR

# 2 Méthodologie et données de base

## 2.1 CADRE DE L'ETUDE

Les aquifères profonds de l'Albien et du Néocomien constituent, au niveau du bassin parisien, d'importantes réserves en eau de qualité globalement très bonne[2].

Ces aquifères profonds ainsi que d'autres aquifères plus superficiels sont exploités en particulier pour l'AEP avec le souci croissant, pour les gestionnaires, d'assurer la pérennité de la ressource tant sur le plan qualitatif que quantitatif.

Par ailleurs, le bassin de Paris se caractérise par l'existence de plus de 3000 forages profonds qui traversent les horizons de l'Albien et du Néocomien pour atteindre des réservoirs jugés intéressants pour l'exploitation géothermique, l'exploitation pétrolière ou le stockage de gaz.

Dans ce contexte, il peut se produire localement, via les ouvrages existants, des transferts de flux entre réservoirs superposés distincts. La mise en communication entre réservoirs (par exemple entre le réservoir géothermique du Dogger et le réservoir aquifère de l'Albien) est rendue possible lorsque les ouvrages présentent des anomalies (de conception ou de comportement dans le temps avec parfois des percements de tubage…).

L'évaluation du risque de contamination d'un niveau aquifère donné est la combinaison du risque lié à l'ouvrage et du risque hydrogéologique (Figure 1). Le terme de risque n'est pas employé ici au sens habituel de superposition d'un aléa avec un enjeu même si l'on peut faire certains parallèles.

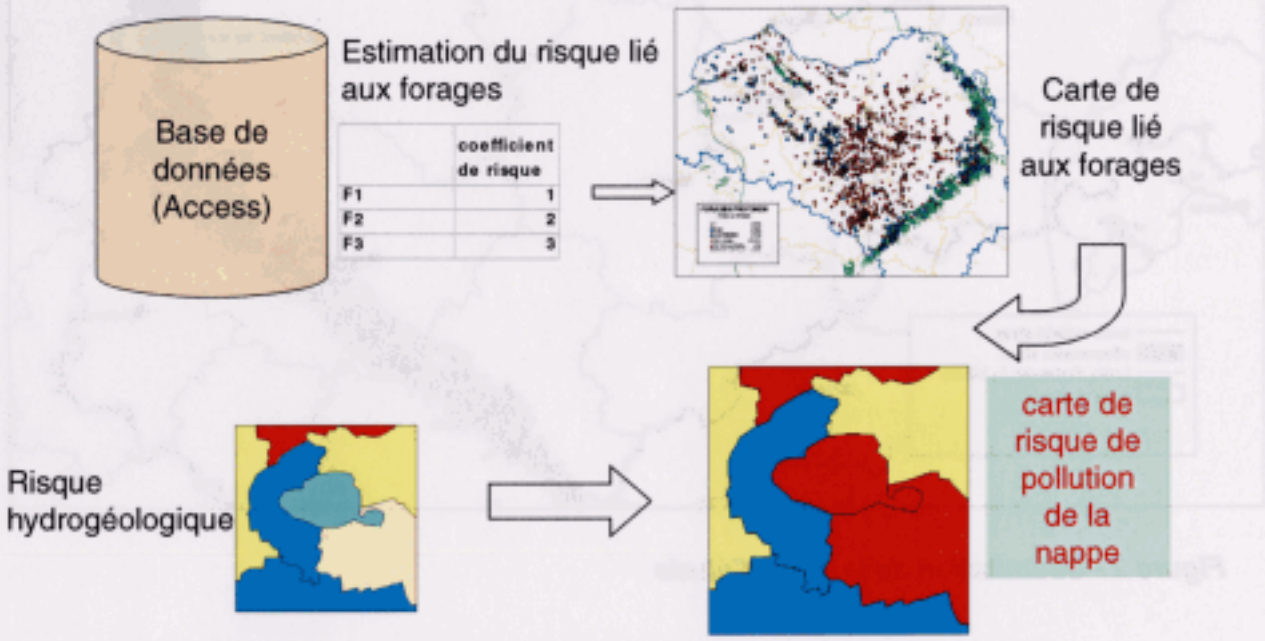


***Figure 1 – Principe d'évaluation du risque de pollution d'un niveau aquifère***

2 Cf. rapport BRGM R39703, synthèse hydrogéologique du Crétacé inférieur du bassin de Paris

Le risque lié à l'ouvrage peut être assimilé à une probabilité d'occurrence : s'il n'existe aucun bouchon entre le réservoir source potentielle de pollution et l'aquifère et si l'ouvrage est en trou nu au droit de ce même aquifère, alors la probabilité de contamination est forte. De la même façon, l'enjeu est indirectement pris en compte : si le forage n'a pas de bouchon ni de cimentation, mais qu'il n'atteint pas l'Albien, alors le risque vis à vis de l'Albien est nul. Enfin un forage exploité ne va pas présenter le même risque qu'un forage abandonné, dans la mesure où il est contrôlé.

Le risque hydrogéologique est lié au contexte hydrogéologique particulier du secteur dans lequel se situe cet ouvrage, il est fonction des caractéristiques relatives des différents horizons géologiques présents.

La zone d'étude concerne la partie captive des aquifères du Crétacé inférieur (Albien et Néocomien) sur le bassin Seine-Normandie et les aquifères du Tertiaire et de la Craie en Ile-de-France (Figure 2). Elle recouvre, outre l'ensemble de l'Ile-de-France, la Seine-Maritime, l'Eure, l'Oise, l'Aisne, le sud-ouest des Ardennes, la Marne, les deux tiers de l'Aube, le nord-ouest de l'Yonne, le nord du Loiret et de l'Eure-et-Loir

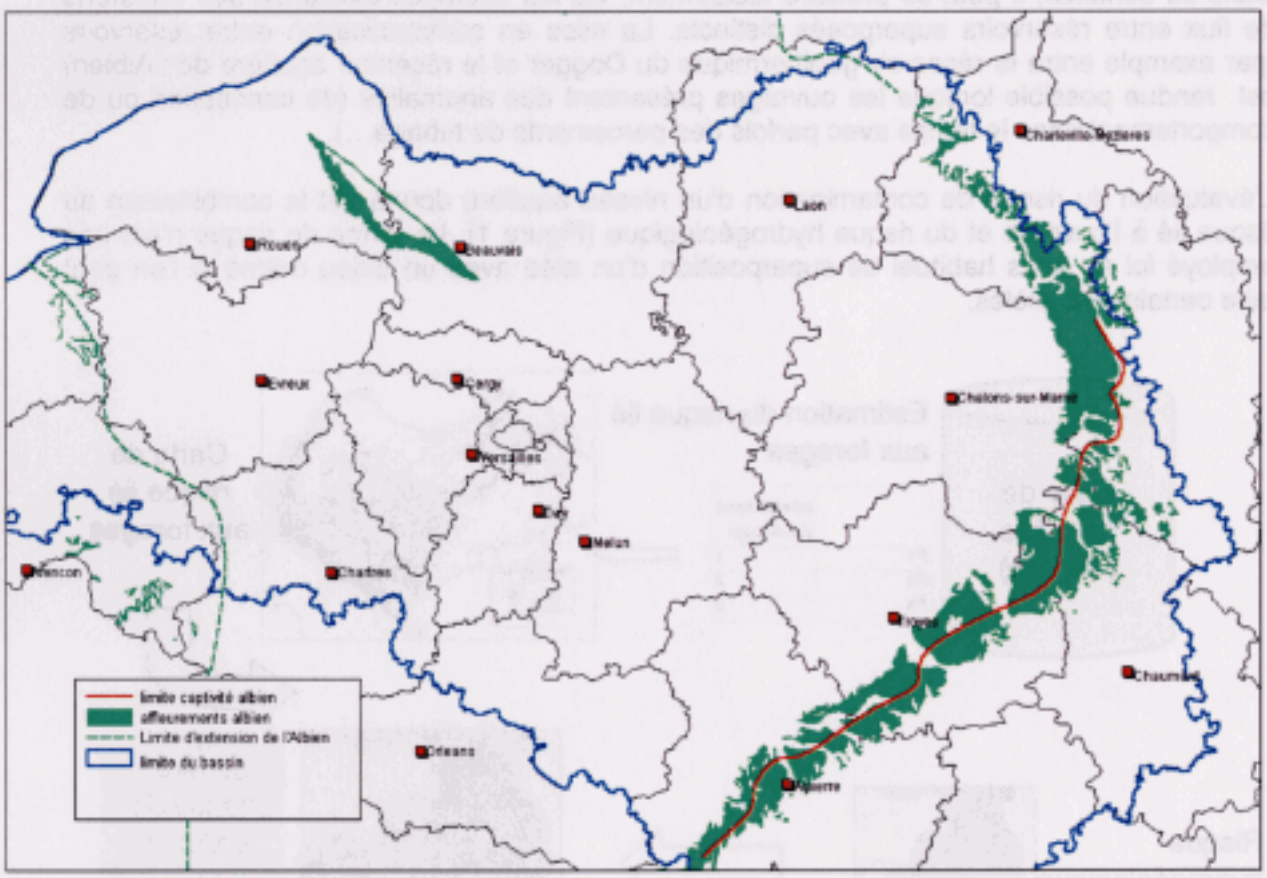


***Figure 2 - Délimitation de la zone d'étude***

## 2.2 RISQUE LIE AUX OUVRAGES

Le risque étant différent selon le type de forage (le fait qu'il soit abandonné ou exploité et le fait qu'il atteigne ou non l'Albien) et le type d'exploitation, la première étape consiste à classer les forages pour définir le type de caractérisation qui devra être effectuée.

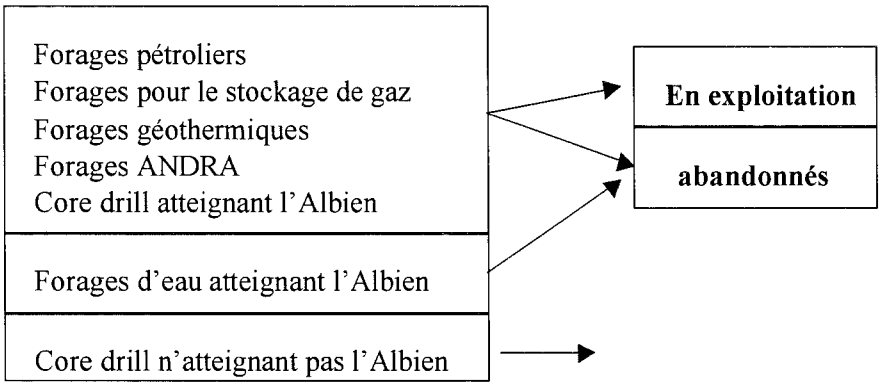


1. Risque potentiel : caractérisation détaillée et cartographie
2. Risque non nul mais ouvrages suivis par les services de police : cartographie
3. Risque faible : caractérisation simplifiée et cartographie
4. Risque nul pour l'Albien et le Néocomien et faible pour les autres aquifères : caractérisation simplifiée (date, opérateur, profondeur) et cartographie

Les forages ne présentent pas tous le même risque pour les nappes de l'Albien et du Néocomien ; ils sont caractérisés avec des précisions différentes. Seuls les forages abandonnés (autres que les forages d'eau) et les core drill atteignant l'Albien font l'objet d'une étude détaillée. Les données sont stockées dans une base (format Microsoft® Access 97) dont la structure a été définie avec le comité de pilotage.

**Pour l'ensemble des forages :**
- Identification (indice national, n° d'archivage du BEPH[3], ... )
- localisation géographique (X, Y, Z, commune, département)
- informations générales (date de réalisation de l'ouvrage, opérateur, niveau atteint, profondeur)

**Pour les forages abandonnés (autres que les forages d'eau) et les core drill atteignant l'Albien :**
- Architecture du forage : cuvelages, cimentations
- Etat du forage : conditions de bouchage.
- Historique de l'exploitation : informations relatives à l'utilisation du puits dans le temps, y compris les incidents d'exploitation et les pollutions occasionnées par l'exploitation.

**Pour les forages d'eau abandonnés**
- Etat du forage

3 Bureau Exploration-Production des Hydrocarbures de la DGEPM (ex Service de Conservation des Gisements d'Hydrocarbures)

## 2.3 EVALUATION DES RISQUES DE POLLUTION D'UNE NAPPE

L'évaluation du risque de pollution d'une nappe est la combinaison du risque hydrogéologique et du risque lié à l'ouvrage. Le **risque lié à l'ouvrage** fait référence à la possibilité de contamination de la nappe due à l'exploitation d'une ressource profonde (intrusion d'eau géothermale par percement du tubage, remontée d'hydrocarbures, ...). Il est analysé en tant que tel par l'étude des caractéristiques techniques de chaque forage (cuvelages, cimentations, bouchons). Le **risque hydrogéologique** est lié aux caractéristiques intrinsèques de la nappe (pression, perméabilité) et à l'intérêt qu'elle présente en tant que ressource (productivité, qualité). Dans le cas présent le risque hydrogéologique n'est pas assimilable à une vulnérabilité de la nappe aux pollutions de surface.

La méthodologie utilisée pour la caractérisation du risque hydrogéologique est explicitée dans le chapitre 5. La méthodologie utilisée pour la caractérisation du risque lié au forage est explicitée dans le chapitre 6. Elle a été élaborée en étroite collaboration avec les experts du comité de pilotage et implémentée dans la base de donnée sous forme d'une requête.

Enfin, le croisement du risque lié aux ouvrages et du risque hydrogéologique a permis d'établir une cartographie des zones de risques de pollution sur le bassin (chapitre 7).

Les nappes prises en compte dans le cadre de l'étude sont les suivantes :
Nappe de l'Oligocène (Calcaire de Beauce, Sables de Fontainebleau)
Nappe de l'Eocène supérieur (Calcaire de Champigny, Calcaire de Saint-Ouen, Sables de Beauchamp)
Nappe de l'Eocène inférieur et moyen (Calcaire du Lutétien, Sables de l'Yprésien)
Nappe du Crétacé supérieur (Craie)
Nappe de l'Albien
Nappe du Néocomien

Pour les nappes de l'Albien et du Néocomien, la zone d'étude est le bassin Seine-Normandie. Pour les autres nappes, la zone d'étude est l'Ile-de-France.

## 2.4 DONNEES DE BASE

Les données de base concernent à la fois les forages et l'hydrogéologie des aquifères concernés.

### 2.4.1 Données relatives aux forages

Les forages pris en compte sur la zone d'étude sont les suivants :
- Forages pétroliers (exploration, gisements, core drill[4])
- Forages géothermiques (puits producteurs, puits injecteurs)
- Forages de GDF associés au stockage souterrain de gaz (forages d'exploration, de stockage, de contrôle)
- Forages d'eau atteignant au moins le premier niveau sableux de l'Albien

4 Sondage de reconnaissance géologique dont la profondeur est généralement inférieure à 1500 m

Les forages de l'ANDRA associés au stockage souterrain de déchets radioactifs n'ont finalement pas été pris en compte, car situés en dehors de la zone d'étude.

Les données proviennent des DRIRE, du BEPH, du BRGM, de l'Agence de l'Eau Seine-Normandie, des compagnies pétrolières et de Gaz de France, soit sous forme de fichiers soit sous forme de documents papier.

Les données issues de fichiers existants sont les suivantes :
- Base de données élaborée dans le cadre de la synthèse hydrogéologique du Crétacé Inférieur du bassin de Paris (BRGM, AESN)
- Base de données des forages pétroliers (BEPH)
- Fichier issu de la base de données des forages pétroliers et complété par des informations sur l'état des forages en Ile-de-France (DRIRE IDF)
- Banque des Données du Sous-Sol (BRGM)
- Fichier des forages de stockage de gaz (Gaz de France)
- Fichier des prélèvements d'eau à l'Albien et au Néocomien sur le bassin Seine-Normandie (AESN, DIREN IDF, BRGM)
- Base de donnée sur les forages d'eau à l'Albien et au Néocomien de l'Ile-de-France et du pourtour (BURGEAP, AESN)

Les documents papier sont les suivants :
- Dossiers de fin de sondage (BEPH, DRIRE, BRGM, compagnies pétrolières, Gaz de France)
- Dossiers de bouchage fournis par les opérateurs aux DRIRE (pour les forages pétroliers, géothermiques et de stockage de gaz).

### 2.4.2 Données hydrogéologiques

Les données prises en compte pour la caractérisation du risque hydrogéologique sont les suivantes (Tableau 1) :

- Grilles issues de la synthèse hydrogéologique du Crétacé Inférieur du bassin de Paris (BRGM/AESN)
- Rapports BRGM
- Grilles fournies par le bureau d'étude Hydroexpert, issues du modèle de gestion des aquifères de l'Albien et du Néocomien (AESN)

| Grille | origine | Format des données |
|---|---|---|
| piézométrie de la craie | Hydroexpert | Grille surfer 7 au pas de 2.5 km |
| Epaisseur de la craie | Hydroexpert | Grille surfer 7 au pas de 2.5 km |
| perméabilité verticale de la craie compacte | Hydroexpert | Grille surfer 7 au pas de 2.5 km |
| perméabilité verticale du Gault | Hydroexpert | Grille surfer 7 au pas de 2.5 km |
| Epaisseur du Gault | Hydroexpert | Grille surfer 7 au pas de 2.5 km |
| piézométrie simulée de l'Albien en 1995 | Hydroexpert | Grille surfer 7 au pas de 2.5 km |
| transmissivité de l'Albien | Hydroexpert | Grille surfer 7 au pas de 2.5 km |
| Accidents structuraux dans l'Albien | | carte structurale du BP |
| salinité de l'Albien | Synthèse Albien | Grille GDM au pas de 5 km |
| perméabilité verticale de l'Aptien | Hydroexpert | Grille surfer 7 au pas de 2.5 km |
| épaisseur de l'Aptien | Hydroexpert | Grille surfer 7 au pas de 2.5 km |
| piézométrie simulée du Néocomien en 1995 | Hydroexpert | Grille surfer 7 au pas de 2.5 km |
| transmissivité du Néocomien | Hydroexpert | Grille surfer 7 au pas de 2.5 km |
| Accidents structuraux dans le Néocomien | | carte structurale du BP |
| salinité du Néocomien | Synthèse Albien | Grille GDM au pas de 5 km |
| Perméabilité verticale du Portlandien-Kimméridgien | | Carte papier |
| Epaisseur du Portlandien-Kimméridgien | | Carte papier |
| Piézométrie du Lusitanien | | Carte papier |

***Tableau 1 – données prises en compte pour la caractérisation du risque hydrogéologique***

### 2.4.3 Dépouillement des archives et chargement des données dans la base

Une fois définie la structure de la base (cf. chapitre 3), l'alimentation de la base s'est faite en deux étapes.

Un premier chargement a été réalisé à partir de fichiers existants :
- Base de données élaborée dans le cadre de la synthèse hydrogéologique du Crétacé Inférieur du bassin de Paris (BRGM/AESN)
- Base de données des forages pétroliers et des core drill (BEPH)
- Fichier issu de la base de données des forages pétroliers et complété par des informations sur l'état des puits en Ile-de-France (DRIRE Ile-de-France)
- Fichier des forages de stockage de gaz (GDF)
- Banque des données du Sous-Sol (BRGM)

Cette première phase a nécessité un important travail de mise en cohérence des données issues de fichiers d'origines différentes, ces données pouvant être redondantes.

Une seconde phase de saisie de données a été réalisée pour les forages pétroliers, géothermiques et de stockage de gaz à partir du dépouillement des informations contenues dans les dossiers de fin de sondage et les rapports d'abandon. Plusieurs organismes nous ont donné accès à leurs archives :
- DRIRE Ile-de-France
- DRIRE Champagne-Ardenne
- DRIRE Haute-Normandie
- DRIRE Centre
- DRIRE Picardie

- BRGM Bourgogne – un dépouillement avait déjà été réalisé en Bourgogne dans le cadre d'une étude similaire
- DIREM / BEPH
- Gaz de France

Pour les forages d'eau, les informations recueillies sont moins exhaustives. Dans la mesure où ces forages ne font pas l'objet d'une évaluation du risque telle que celle réalisée pour les autres forages abandonnés, les données ont été chargées dans une base distincte. Cette base a néanmoins une structure identique à celle contenant les informations relatives aux autres forages et les deux bases peuvent, le cas échéant, être fusionnées.

La base de données a été alimentée à partir des sources suivantes :
- Données issues de l'inventaire des prélèvements d'eau à l'Albien et au Néocomien sur le bassin Seine-Normandie réalisé par le BRGM pour l'AESN
- Données issues de l'inventaire des forages d'eau à l'Albien et au Néocomien sur l'Ile-de-France et son pourtour réalisé par le BURGEAP pour l'AESN
- Archives de la Banque des données du Sous-Sol

Les contacts pris auprès des administrations chargées de la police de l'eau n'ont pas permis d'obtenir de données complémentaires, en particulier sur l'état actuel des puits et les conditions de bouchage.

## 2.5 RESTITUTION DES RESULTATS

Les résultats de l'étude sont restitués sous forme de cartes au 1/500.000 (Tableau 2) comportant les éléments suivants :

limite administrative de l'Agence de l'Eau Seine-Normandie
limites de communes
limites de département
limites hydrogéologiques (affleurement du Crétacé inférieur, limite d'extension de l'Albien, limite d'extension du Néocomien, limite de captivité de l'Albien)
réseau hydrographique
limites des cartes géologiques au 1:50.000
préfectures

| N° planche | titre | échelle |
|---|---|---|
| 1 | Carte des forages pétroliers, géothermiques et de stockage de gaz abandonnés (autres que forages d'eau) | 1:500.000 |
| 2 | Carte des core drill | 1:500.000 |
| 3 | carte des forages pétroliers, géothermiques et de stockage de gaz en exploitation | 1:500.000 |
| 4 | Carte des forages d'eau atteignant l'Albien | 1:500.000 |
| 5 | Carte de vulnérabilité de la nappe de l'Albien | 1:500.000 |
| 6 | Carte de vulnérabilité de la nappe du Néocomien | 1:500.000 |
| 7 | Carte de risque lié aux forages pour la nappe de l'Albien | 1:500.000 |
| 8 | Carte de risque lié aux forages pour la nappe du Néocomien | 1:500.000 |
| 9 | Carte de risque lié aux forages pour la nappe de la Craie. | 1:500.000 |
| 10 | Carte de risque lié aux forages pour les nappes de l'Eocène. | 1:500.000 |
| 11 | Carte de risque de pollution de la nappe de l'Albien par les forages | 1:500.000 |
| 12 | Carte de risque de pollution de la nappe du Néocomien par les forages | 1:500.000 |

***Tableau 2 – Cartes réalisées dans le cadre de l'étude***

# 3 Structure de la base de données

Les informations prises en compte dans la base de données sont les suivantes :

- Identification de l'ouvrage et informations générales : indice national, n° SCGH, dénomination, sigle, coordonnées, altitude, commune, département, date de réalisation de l'ouvrage, opérateur, profondeur
- Etat du forage (à l'origine et actuel). L'état actuel du forage permet en particulier de distinguer les forages abandonnés des forages en activité.
- Données relatives à la complétion (cuvelages, cimentations)
- Niveaux géologiques traversés
- Données relatives à l'abandon (bouchons de ciment)
- Fluides rencontrés en cours de forage et paramètres associés à ces fluides (pression, température, salinité)
- Informations sur la vie du forage (reprise, incident)

La Figure 3 présente le modèle conceptuel de donnée (MCD). Le modèle logique relationnel (MLR), l'ensemble des tables de la base avec leurs champs et relations ainsi que les écrans de saisie et de consultation figurent en annexe 1.

La base est constituée de 17 tables. La table principale est la table « FORAGE ». La clé d'identification des forages est constituée par les champs « INDICE_BSS » « DATE_FIN » et « DESIGNATION », ce qui permet en particulier de considérer les reprises de forages comme de nouveaux ouvrages avec leurs propres caractéristiques.

Plusieurs lexiques ont été définis pour caractériser le forage, les fluides, les niveaux géologiques traversés, ... (Tableau 3 à Tableau 9). La correspondance entre les niveaux géologiques apparaissant dans les dossiers de fin de sondage et ceux du lexique figure en annexe 2.

Onze types de forages ont été définis à partir de la nomenclature du BEPH et de Gaz de France. Le BEPH distingue les forages d'exploration (W, O) et les forages de gisement (X, D, A, I). Gaz de France distingue les forages d'exploration et les forages de contrôle et d'exploitation. Les core drill ont également été pris en compte. Les forages géothermiques sont classés en forages d'exploitation et forage d'injection. Enfin les forages d'eau sont classés en forages d'exploration, d'exploitation et piézomètres.

| TYPE_FORAGE | LIBELLE |
|---|---|
| A | Auxiliaire |
| CD | Core Drill |
| CTL | Contrôle |
| D | Développement |
| EXP | Exploitation |
| I | Injection |
| O | Exploration Secondaire |
| PZ | Piézométrie |
| S | Stratigraphie |
| W | Exploration |
| X | Extension |

***Tableau 3 - Lexique du type de forage***

| ETAT_ORIGINE | LIBELLE | ETAT_ACTUEL | LIBELLE |
|---|---|---|---|
| IE | Injecteur Eau | ABD | Abandonné |
| IH | Indice Huile | EXP | Exploité |
| OB | Observation | | |
| P | Producteur | | |
| S | Sec | | |

***Tableau 4 - Lexiques de l'état à l'origine et l'état actuel du forage***

| FLUIDE |
|---|
| Bentonite |
| Biodégradable |
| Chaux |
| Eau |
| Huile |
| Lignosulfonate |
| Polymères |
| Saumure |

***Tableau 5 - Lexique des fluides de forages***

| TYPE_ABANDON | LIBELLE |
|---|---|
| AJ | Abandon Juridique |
| AT | Abandon Technique |

***Tableau 6 - Lexique du type d'abandon***

| TYPE_FLUIDE |
|---|
| EAU |
| EAU+HUILE |
| GAZ |
| GAZ+EAU |
| HUILE |
| HUILE+GAZ |

***Tableau 7 - Lexique des types de fluides de formations rencontrés en cours de forage***

| TYPE_CIMENT | |
|---|---|
| A | CPA55 |
| Autres | CPAM |
| Béton | CPJ |
| Cemoil | CPJ45 |
| CPA | G |
| CPA325 | HRI |
| CPA400 | RFC |
| CPA500 | |

***Tableau 8 - Lexique des types de ciment***

| NIVEAU | CHRONOLOGIE |
|---|---|
| OLIGOCENE | 10 |
| EOCENE SUP | 20 |
| EOCENE MOY. Et INF | 30 |
| EOCENE | 35 |
| PALEOCENE | 40 |
| CRETACE SUP | 50 |
| CRETACE | 55 |
| ALBIEN-ARGILEUX | 60 |
| ALBIEN-SABLEUX | 62 |
| ALBIEN | 64 |
| ALBO-APTIEN | 66 |
| APTIEN | 70 |
| BARREMIEN | 80 |
| NEOCOMIEN | 90 |
| JURASSIQUE SUP | 100 |
| JURASSIQUE MOY | 110 |
| JURASSIQUE INF | 120 |
| JURASSIQUE | 125 |
| TRIAS | 130 |
| PRIMAIRE | 140 |
| SOCLE | 150 |
| INCONNU | 170 |

***Tableau 9 - Lexique des formations géologiques traversées***

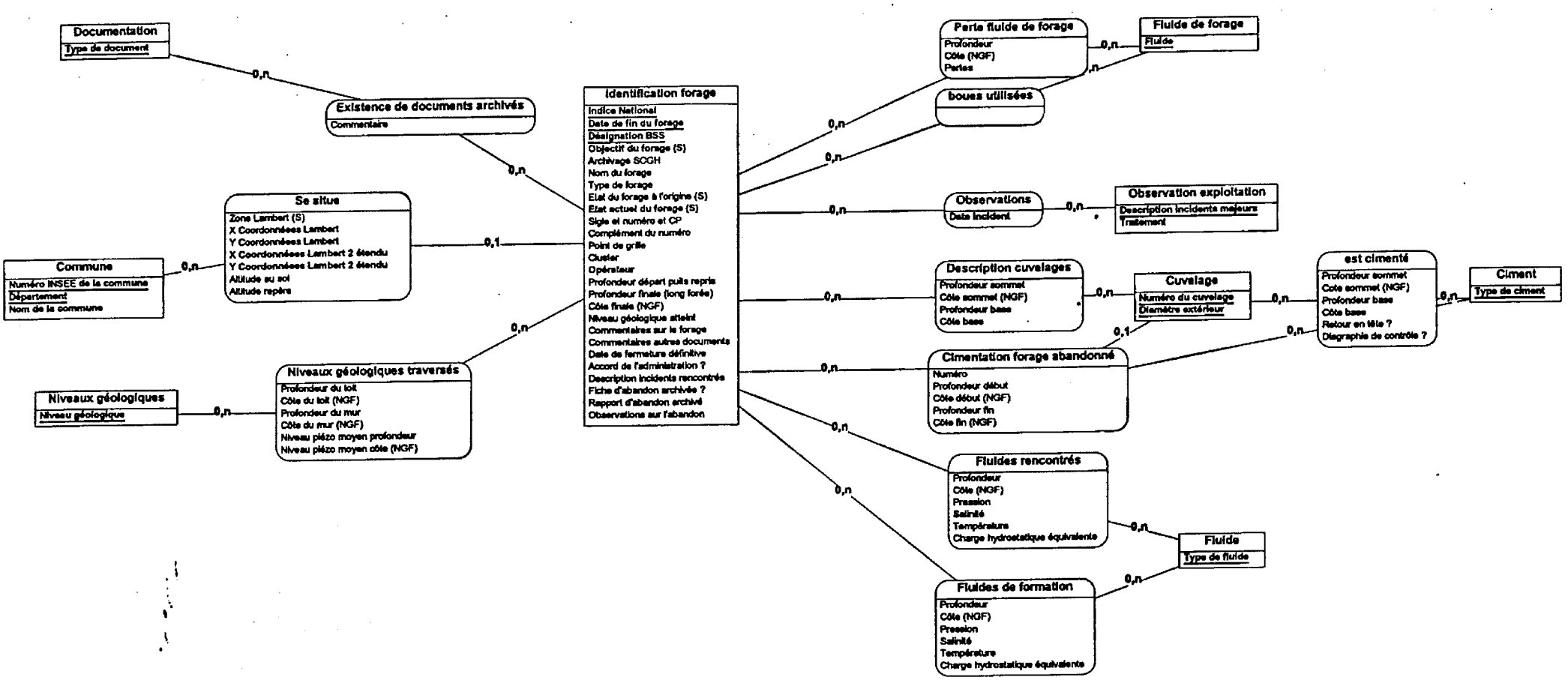


***Figure 3 - Modèle Conceptuel de Données***

# 4 Information disponible dans la base de données

Après la première phase de chargement à partir des fichiers existants, la zone d'étude étant délimitée par la limite du bassin Seine-Normandie et la limite de captivité de l'Albien, un certain nombre de forages se retrouvaient hors de la zone d'étude et n'ont pas été pris en compte :

- 25 forages pour le stockage de gaz à l'est,
- 24 forages ANDRA à l'est
- 120 forages pétroliers à l'est
- 28 forages pétroliers au sud-ouest en région Centre
- 7 forages pétroliers au nord
- 118 forages pétroliers dans le pays de Bray

Les deux bases de données (une base pour les forages pétroliers, géothermiques, et de stockage de gaz et une base pour les forages d'eau) contiennent au total 3474 forages (Figure 4) :

- 2589 forages pétroliers
- 119 forages géothermiques
- 428 forages de stockage de gaz
- 338 forages d'eau.

La liste complète des forages, classés par nom figure dans les annexes 3 et 4.

Les informations relatives aux forages pétroliers, géothermiques et de stockage de gaz sont proportionnellement plus importantes que celles relatives aux forages d'eau en particulier pour ce qui concerne les cuvelages, les cimentations et les bouchons.

La première catégorie présente le risque le plus important et a fait l'objet de la caractérisation la plus détaillée.

La synthèse des informations disponibles dans la base, objet du présent chapitre, est présentée en deux parties, une partie relative aux forages pétroliers, géothermiques et de stockage de gaz et une partie relative aux forages d'eau.

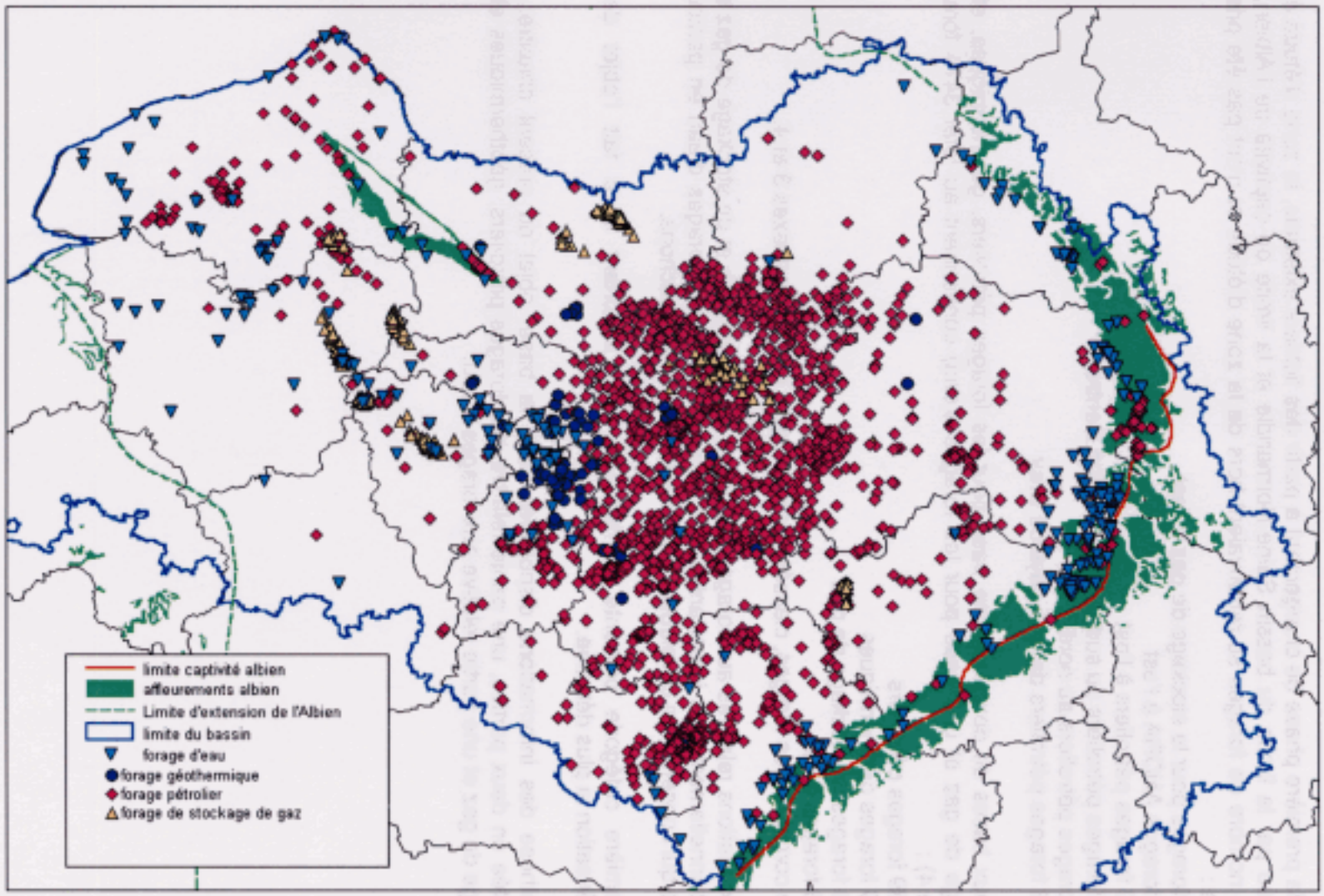


***Figure 4 – Situation des forages***

## 4.1 FORAGES PETROLIERS, GEOTHERMIQUES ET DE STOCKAGE DE GAZ

### 4.1.1 Répartition par région

Les forages sont répartis de manière hétérogène sur le bassin, avec plus de 40 % en Ile-de-France

| Régions | Nbr | % |
|---|---|---|
| BOU | 111 | 3.6 |
| CEN | 429 | 13.6 |
| CHA | 519 | 16.6 |
| HNO | 185 | 6.0 |
| IDF | 1302 | 42.2 |
| LOR | 29 | 0.9 |
| PIC | 561 | 17.1 |
| | 3136 | 100 |

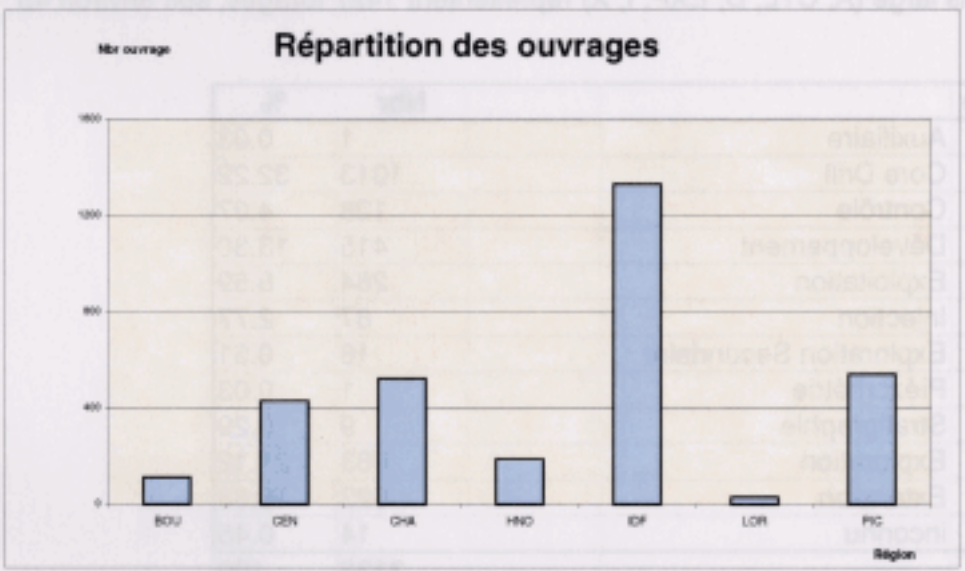


### 4.1.2 Objectif

Les forages ont été classés en trois grandes familles en fonction de l'objectif : hydrocarbures, stockage de gaz, géothermie. Plus de 80 % des ouvrages sont des forages pétroliers. Un certain nombre de forages de stockage de gaz sont eux-mêmes issus d'une reprise d'anciens forages pétroliers (26 sont ainsi identifiés dans la base).

| Objectif | Nbr | % |
|---|---|---|
| GTH | 119 | 3.8 |
| HC | 2589 | 82.4 |
| STO-GAZ | 428 | 13.8 |
| | 3136 | 100.00 |

Les forages pour le stockage de gaz sont concentrés dans des secteurs particuliers :

- Dans les Yvelines : Beynes et Saint-Illiers
- Dans l'Eure : Vernon
- Dans le nord-ouest du Val d'Oise : Saint-Clair-sur-Epte
- Dans l'Oise : Gournay-sur-Aronde et La Louette-Fouilleuse
- Dans le nord de la Seine-et-Marne : Germigny-sous-Coulombs
- Dans l'Aube : Saint-Martin du Bossenay

Les forages du site de Trois-Fontaines sont situés en dehors de la zone d'étude.

Les forages géothermiques sont concentrés en grande partie sur l'Ile-de-France et dans l'Oise (Creil et Beauvais).

Quant aux forages pétroliers, ils sont concentrés dans le centre et le sud du bassin.

### 4.1.3 Type de forage

Onze types de forages ont été définis. Les forages les plus importants en nombre sont les core drill, plus de 30 %, suivi par les forages d'exploration avec plus de 20 %. Les forages d'exploitation au sens large (A, CTL, D, EXP, I, X) représentent 1427 forages, soit environ 45 %.

| Type-forage | | | Nbr | % |
|---|---|---|---|---|
| A | Auxiliaire | | 1 | 0.03 |
| CD | Core Drill | | 1013 | 32.22 |
| CTL | Contrôle | | 128 | 4.07 |
| D | Développement | | 415 | 13.30 |
| EXP | Exploitation | | 264 | 8.59 |
| I | Injection | | 87 | 2.77 |
| O | Exploration Secondaire | | 16 | 0.51 |
| PZ | Piézométrie | | 1 | 0.03 |
| S | Stratigraphie | | 9 | 0.29 |
| W | Exploration | | 663 | 21.12 |
| X | Extension | | 523 | 16.63 |
| inc | inconnu | | 14 | 0.45 |
| | | | **3136** | 100 |

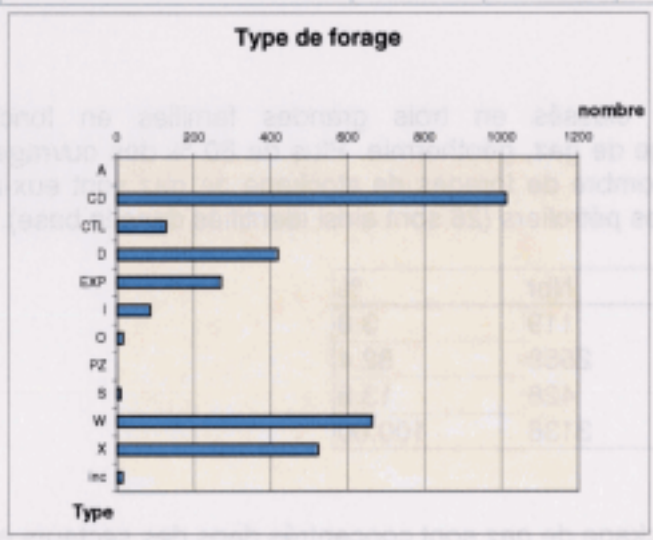

### 4.1.4 Etat actuel

L'état actuel de l'ouvrage (abandonné ou exploité) est un critère prédominant dans le cadre de l'étude car il conditionne le risque de pollution vis à vis des nappes d'eau souterraines. Les forages abandonnés sont censés être bouchés et ne sont généralement plus suivis. A l'inverse les forages en exploitation bénéficient d'un contrôle.

| Etat actuel | Nbr | % |
|---|---|---|
| Abandonné | 2303 | 73.5 |
| exploité | 820 | 26.1 |
| inconnu | 13 | 0.4 |
| | **3136** | 100 |

Le tableau ci-dessous montre la répartition des forages en fonction du type de forage et de l'état actuel. Les forages abandonnés représentent près de 75 % des forages présents dans la base, sachant que tous les core drill ont été considérés par définition comme abandonnés. Les forages d'exploration et d'extension constituent, avec les core drill la majorité des ouvrages abandonnés.

| Type-forage | / F-ABD | / F- EXP | / état inc | Nbr total |
|---|---|---|---|---|
| A | 1 | 0 | 0 | 1 |
| CD | 1013 | 0 | 0 | 1013 |
| CTL | 30 | 98 | 0 | 128 |
| D | 189 | 226 | 2 | 418 |
| EXP | 41 | 229 | 0 | 270 |
| I | 35 | 52 | 0 | 87 |
| O | 14 | 2 | 0 | 16 |
| PZ | 0 | 1 | 0 | 1 |
| S | 9 | 0 | 0 | 9 |
| W | 604 | 53 | 6 | 664 |
| X | 360 | 155 | 3 | 523 |
| inc | 1 | 10 | 2 | 13 |
| | 2303 | 820 | 13 | **3144** |

A noter également que la proportion de forages abandonnés est beaucoup plus importante pour les forages pétroliers que pour les forages géothermiques et de stockage de gaz :

- 314 forages de stockage de gaz sur 428 sont exploités
- 85 forages géothermiques sur 119 sont exploités
- à l'inverse seuls 428 forages pétroliers sur 2589 sont exploités

### 4.1.5 Ancienneté des ouvrages

Parmi les critères pris en compte pour l'estimation du risque, l'ancienneté des ouvrages a été retenue avec comme limite, l'année 1980, qui correspond au point d'inflexion de la courbe de répartition du nombre de forages entre 1954 (date du premier forage réalisé) et aujourd'hui (Figure 5). On note deux périodes d'activité importante : 1500 forages réalisés entre 1956 et 1963 et près de 1000 forages entre 1980 et 1990.

| Age | Nbr | % |
|---|---|---|
| Récent (à partir de 1980) | 1154 | 37 |
| Ancien (antérieur à 1980 | 1982 | 63 |
| | **3136** | **100** |

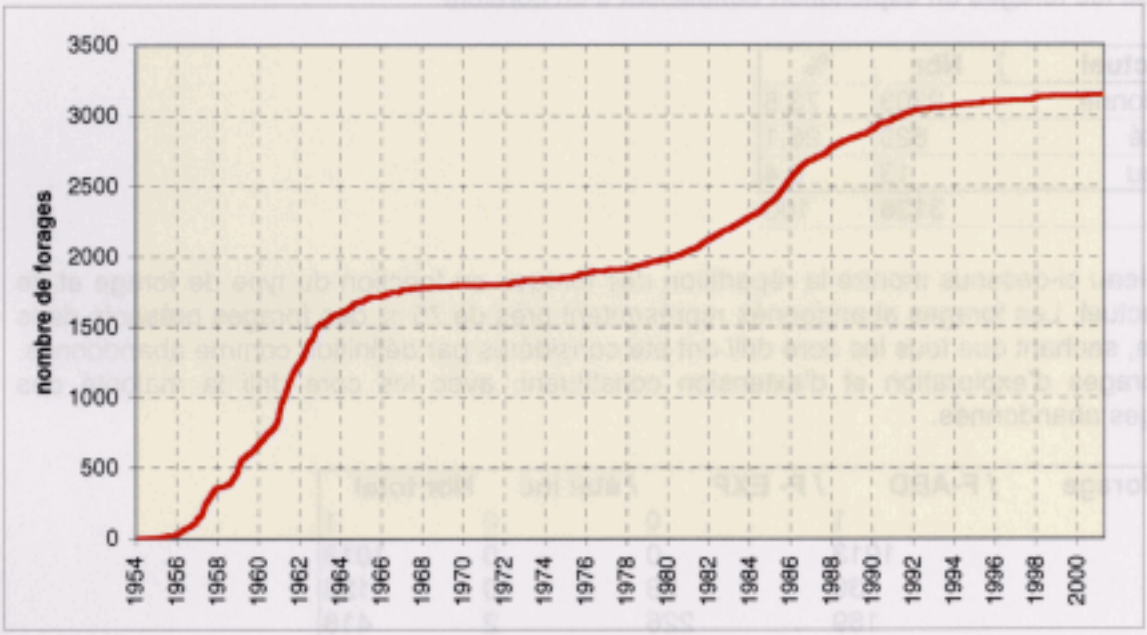


***Figure 5 – Ancienneté des ouvrages***

### 4.1.6 Profondeur

Les profondeurs atteintes par les ouvrages varient entre 6 et 3736 m. Tous les forages de faible profondeur (moins de 180 m) sont des core drill. Ils sont au nombre de 750.

On dénombre 760 forages, presque exclusivement des core drill, qui n'atteignent pas l'Albien. A l'inverse, plus de 1400 forages abandonnés traversent l'ensemble Albien-Néocomien et s'arrêtent pour la plupart dans les formations du Jurassique.

| classe | profondeur (m) | Nombre de forages |
|---|---|---|
| 1 | 100 | 276 |
| 2 | 300 | 566 |
| 3 | 700 | 588 |
| 4 | 1000 | 291 |
| 5 | 1500 | 219 |
| 6 | 2000 | 563 |
| 7 | 2500 | 369 |
| 8 | 3000 | 236 |
| 9 | 4000 | 28 |
| | | **3136** |

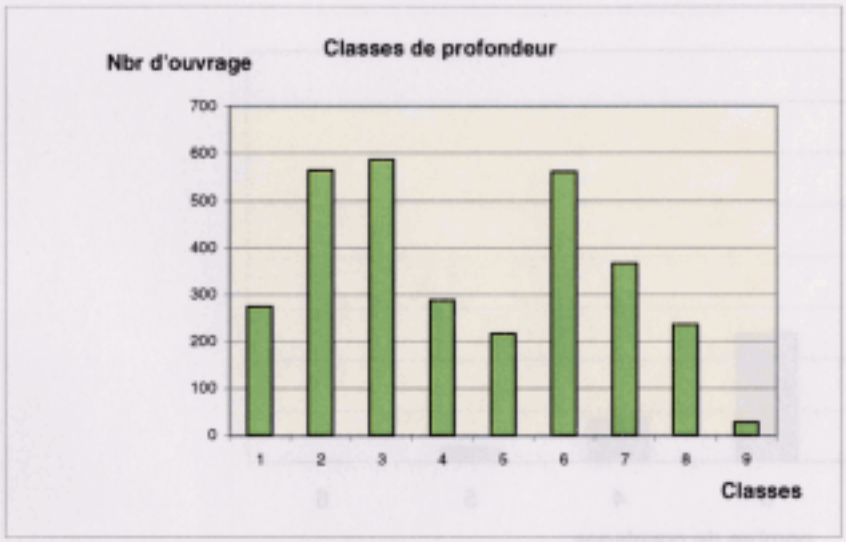


### 4.1.7 Cuvelages et cimentations

Sur les 3136 forages, 1581 sont renseignés sur les cuvelages (50 %) et 1251 sur les cimentations (40 %), ce qui semble relativement faible. Ce pourcentage est en fait biaisé par la prise en compte des core drill qui ne sont généralement pas cuvelés. Sur les 1013 core drill présents dans la base, 102 ont des informations relatives au cuvelage et 73 des informations relatives aux cimentations.

| cuvelages | forages | % |
|---|---|---|
| 1 | 526 | 33.4 |
| 2 | 686 | 43.5 |
| 3 | 250 | 15.9 |
| 4 | 85 | 5.4 |
| 5 | 28 | 1.8 |
| 6 | 2 | 0.1 |
| | **1577** | 100 |
| avec trou nu | 818 | 51.9 |
| sans trou nu | 759 | 48.1 |

| cimentations | forages | % |
|---|---|---|
| 1 | 342 | 27.34 |
| 2 | 327 | 26.14 |
| 3 | 307 | 24.54 |
| 4 | 122 | 9.75 |
| 5 | 69 | 5.52 |
| 6 | 51 | 4.08 |
| 7 | 21 | 1.68 |
| 8 | 11 | 0.88 |
| 9 | 0 | 0 |
| 10 | 1 | 0.08 |
| | **1251** | 100 |

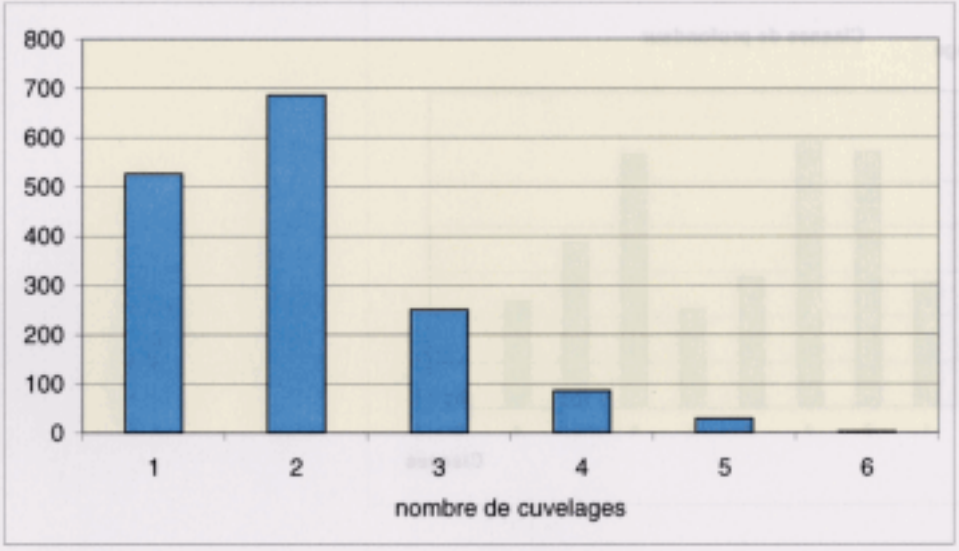


Si on considère uniquement les 2127 forages autres que les core drill, on dispose d'information relative au cuvelage pour 1479 d'entre eux, soit 70 %. La plupart des ouvrages ont entre 1 et 3 cuvelages. Pour la moitié des ouvrages cuvelés, la partie terminale de l'ouvrage est en trou nu.

Sur ces mêmes forages, on dispose d'information relative aux cimentations pour 1178 d'entre eux, soit 55 %.

Il faut signaler que si on prend en compte uniquement les forages abandonnés, ces pourcentages seront plus importants dans la mesure où, au vu de l'objectif de l'étude, la caractérisation détaillée s'applique en priorité aux forages abandonnés.

### 4.1.8 Bouchage des ouvrages abandonnés

Sur les 2303 ouvrages abandonnés on dispose d'information sur le bouchage pour 1045 d'entre eux, soit un peu moins de 50 %. Ce taux relativement faible s'explique par le manque d'information sur les core drill.

| bouchons | forages | % |
|---|---|---|
| 1 | 207 | 19.9 |
| 2 | 97 | 9.4 |
| 3 | 222 | 21.1 |
| 4 | 219 | 20.8 |
| 5 | 141 | 13.4 |
| 6 | 81 | 7.8 |
| 7 | 55 | 5.3 |
| 8 | 17 | 1.7 |
| 9 | 6 | 0.6 |
| 10 | 1 | 0.1 |
| | **1045** | 100 |

| | | |
|---|---|---|
| ABD- rebouché | 1045 | 45.4 |
| ABD- sans information sur le bouchage | 1258 | 54.6 |

Si on ne tient pas compte des core drill (86 core drill avec information de bouchage sur 1013), le taux d'information disponible est très différent : sur 1284 forages, on dispose d'information sur le bouchage pour 948 d'entre eux, soit un peu moins de 75 %.

Il faut néanmoins signaler que les données recueillies sont parfois assez limitées avec seulement 438 rapports et/ou fiches d'abandon :

197 forages avec fiche et rapport d'abandon
166 forages avec fiche d'abandon seule
75 forages avec rapport d'abandon seul

dans les autres cas, les informations ont été recueillies dans le rapport de fin de sondage ou dans des courriers adressés à l'administration.

Une deuxième phase d'investigation a par ailleurs été entreprise avec le concours du BEPH et de la DRIRE pour collecter des informations complémentaires en reprenant les rapports de fin de sondage archivés au BEPH, et en sollicitant les compagnies pétrolières. Le BEPH a complété la base pour l'état actuel des ouvrages et nous a transmis des documents relatifs à 22 forages. TOTALFINAELF nous a transmis, par l'intermédiaire de la DRIRE, quelques documents complémentaires.

Il avait été prévu lors du dépouillement des rapports de fin de sondage et des rapports d'abandon de relever les incidents de bouchage. Dans la pratique, les commentaires sont relatifs aux procédures de bouchage ou à des problèmes qui ont motivé l'abandon, mais pas à des incidents de bouchage. Seulement 7 forages ont fait l'objet d'une description d'incident dont les deux forages de Chailly (Chailly 46 et Chailly 48).

## 4.2 FORAGES D'EAU

### 4.2.1 Caractéristiques générales

La base de données contient 338 forages d'eau atteignant l'Albien répartis de manière très hétérogène sur le bassin. 191 d'entre eux sont concentrés sur la bordure est du bassin et 8 sur l'anticlinal du pays de Bray, secteurs où l'Albien est le plus proche de la surface.

Ces forages sont pour la plupart anciens :

- 225 forages antérieurs à 1980
- 94 forages postérieurs à 1980
- 19 d'age inconnu

La quasi totalité des forages abandonnés sont antérieurs à 1980.

Les profondeurs atteintes par les ouvrages varient entre 6 et 1000 m, à l'exception du forage de Grandpuits qui atteint 1980 m. Ce forage est utilisé pour évacuer les effluents de l'usine de la Société des Engrais de l'Ile-de-France dans le réservoir du Dogger. 40 % des ouvrages ont moins de 50 m de profondeur.

| classe | Profondeur (m) | Fréquence | % |
|---|---|---|---|
| 1 | 10 | 17 | 5.0 |
| 2 | 30 | 77 | 22.8 |
| 3 | 50 | 42 | 12.4 |
| 4 | 100 | 51 | 15.1 |
| 5 | 250 | 73 | 21.6 |
| 6 | 500 | 20 | 5.9 |
| 7 | 750 | 40 | 11.8 |
| 8 | 900 | 14 | 4.1 |
| 9 | 1000 | 3 | 0.9 |
| 10 | 2000 | 1 | 0.3 |
| | | 0 | |
| | | **338** | **100** |

### 4.2.2 Etat des ouvrages

101 forages sont exploités dont 13 en tant que piézomètres. 111 forages sont abandonnés. Il en reste 126 pour lesquels l'état actuel n'est pas connu.

Pour les 111 forages abandonnés :
- 14 ont été remblayés
- 18 ont fait l'objet d'un bouchage (avec un bouchon de ciment)
- pour 79 d'entre eux, on ne dispose pas de l'information

On dispose d'information sur les cuvelages pour 259 ouvrages, et pour 168 d'informations sur la cimentation

| cuvelages | ouvrages | % | cimentations | ouvrages | % |
|---|---|---|---|---|---|
| 1 | 32 | 12.4 | 1 | 82 | 48.8 |
| 2 | 52 | 20.1 | 2 | 67 | 39.9 |
| 3 | 49 | 18.9 | 3 | 12 | 7.1 |
| 4 | 42 | 16.2 | 4 | 4 | 2.4 |
| 5 | 27 | 10.4 | 5 | 3 | 1.8 |
| 6 | 13 | 5.0 | 6 | 0 | 0.0 |
| 7 | 20 | 7.7 | | | |
| 8 | 15 | 5.8 | | | |
| 9 | 7 | 2.7 | | | |
| 10 | 2 | 0.8 | | | |
| | **259** | 100 | | **168** | 100 |
| avec trou nu | 74 | | 4 cas de trou nu cimenté | | |
| sans trou nu | 185 | | | | |

# 5 Caractérisation du risque hydrogéologique

## 5.1 DEFINITION DU RISQUE HYDROGEOLOGIQUE – CONCEPTS GENERAUX

Evaluer le risque relève d'une démarche analytique qui s'intéresse aux caractéristiques hydrodynamiques et hydrochimiques propres et d'une démarche conceptuelle qui s'attache à la caractérisation relative de l'aquifère en d'intégrant l'influence relative des milieux encaissants à travers les caractéristiques hydrogéologiques des formations sus- et sous-jacentes.

La notion de vulnérabilité est couramment utilisée pour caractériser une formation aquifère (cf. cartes de vulnérabilité). Cette notion de vulnérabilité concerne la sensibilité d'un aquifère exposé à une contamination d'origine externe éventuelle. Les aquifères libres sont comparativement les plus vulnérables car directement influencé par la pression anthropique à laquelle ils sont exposés (activités de surface). La probabilité que se produise tel ou tel événement externe (l'aléa) conduit à la notion de risque lié au facteur externe.

En milieu confiné (aquifère captif), la notion de vulnérabilité correspond aux conditions de gisement de l'aquifère auquel on s'intéresse (stratigraphie, tectonique, épaisseur des horizons imperméables) autrement dit la sensibilité à tout flux ou transfert exogène, tandis que l'aléa s'attache aux probabilités de perturbations physico-chimiques, notamment l'éventuelle introduction d'eau ou de substances étrangères dans le milieu (existence d'ouvrages qui peuvent établir des communications, qualité de l'eau des aquifères avoisinants, ...).

Dans le cas présent, le « risque hydrogéologique » est lié aux caractéristiques intrinsèques de la nappe telles qu'elles viennent d'être définies et à l'intérêt qu'elle présente en tant que ressource.

## 5.2 CRITERES DE CARACTERISATION DU RISQUE HYDROGEOLOGIQUE

### 5.2.1 Voisinage hydrogéologique

La notion de « voisinage hydrogéologique » traduit les possibilités, en terme hydrodynamique, d'échanges entre l'aquifère concerné et les aquifères qui l'entourent. Deux paramètres sont à prendre en compte, la perméabilité des horizons environnants et la pression relative entre aquifères. Cette notion s'applique aussi bien à la qualité des eaux qu'aux échanges en terme de volume.

#### *5.2.1.1 Perméabilité des horizons environnants l'aquifère concerné*

La perméabilité des niveaux appartenant aux horizons supérieur et inférieur d'un aquifère donné conditionne la facilité de transmission d'un flux susceptible de transiter entre niveaux. La perméabilité verticale est particulièrement concernée.

Dans le cas **d'horizons imperméables** (le raisonnement est identique pour chacun des niveaux, qu'il soit supérieur ou inférieur). La très faible perméabilité induira des transferts très

lents entre l'aquifère et l'horizon supérieur ou inférieur auxquels s'ajoute la capacité d'adsorption par le milieu traversé[5]. Le risque hydrogéologique peut ainsi être considéré comme réduit (note de risque négative) même si le phénomène de drainance ne doit pas être négligé. On notera en particulier que les très grandes surfaces de contact contrebalancent la faiblesse des perméabilités et en bilan, les volumes transférés de part et d'autre d'une « barrière hydraulique » peuvent être significatifs.

Dans le cas **d'horizons semi-perméables ou perméables** (raisonnement analogue au toit et au mur), la facilité relative des transferts entre horizons induira un risque potentiel à considérer dans le schéma d'analyse global. On se devra de marquer une distinction entre niveau supérieur et inférieur.

| Critère = perméabilité des horizons limitrophes | | Appréciation du risque | indice | Pondération proposée |
|---|---|---|---|---|
| Niveau supérieur | imperméable ($k < 10^{-9}$ m/s) | très faible (protection) | Ks1 | 0 |
| | semi-perméable ($10^{-9}$ m/s < k < $10^{-5}$ m/s) | à considérer | Ks2 | 2 |
| | perméable ($k > 10^{-5}$ m/s) | notable | Ks3 | 4 |
| Niveau inférieur | imperméable ($k < 10^{-9}$ m/s) | très faible (protection) | Ki1 | 0 |
| | semi-perméable ($10^{-9}$ m/s < k < $10^{-5}$ m/s) | à considérer | Ki2 | 2 |
| | perméable ($k > 10^{-5}$ m/s) | notable | Ki3 | 4 |

***Tableau 10 - Critère relatif à la perméabilité des horizons limitrophes***

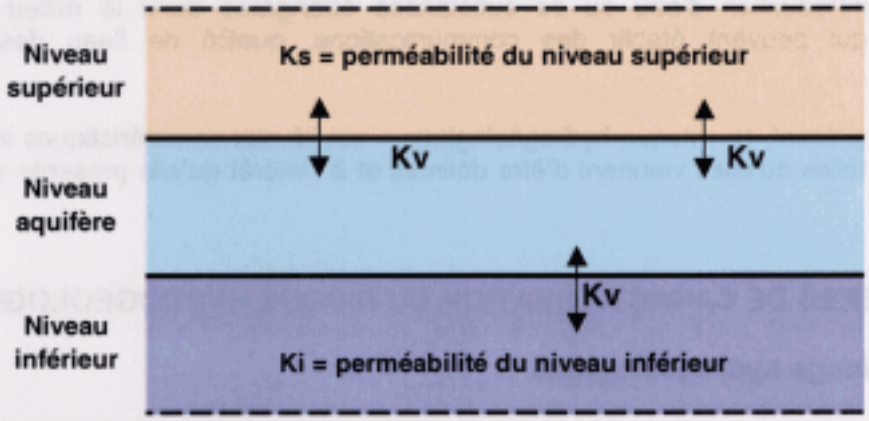


***Figure 6 - Perméabilité des horizons limitrophes***

#### *5.2.1.2 Pression relative de l'aquifère concerné par rapport aux aquifères environnants*

La pression relative entre aquifères est l'élément moteur qui provoque la mise en mouvement et le transfert entre niveaux. La différence de pression sera directement proportionnelle au flux qui transitera.

Si la **pression** de l'aquifère à caractériser est **supérieure ou égale** à la pression des aquifères environnants, le flux est centrifuge et le risque hydrogéologique pourra être

5 La capacité d'adsorbtion peut conduire à une rétention de substances dissoutes. On ne peut la caractériser qu'au cas par cas : pour un type de barrière hydraulique et une substance donnée.

considéré comme négligeable. On pourra considérer que l'aquifère concerné dispose d'un niveau de protection notable (note de risque négative).

Dans les cas contraires où la **pression est inférieure**, les différences de pression entre aquifères sont susceptibles d'induire un flux positif vers l'aquifère considéré. Le risque hydrogéologique est alors réel.

| Critère = pression relative de l'aquifère / aquifères limitrophes | | Appréciation du risque | indice | Pondération proposée |
|---|---|---|---|---|
| Pression supérieure | à la pression de l'aquifère du toit | très faible (protection) | Ps1 | 0 |
| | à la pression de l'aquifère du mur | très faible (protection) | Ps2 | 0 |
| Pression inférieure | à la pression de l'aquifère du toit | à considérer | Pi1 | 3 |
| | à la pression de l'aquifère du mur | à considérer | Pi2 | 3 |

***Tableau 11 – Critère relatif à la pression relative de l'aquifère par rapport aux aquifères limitrophes***

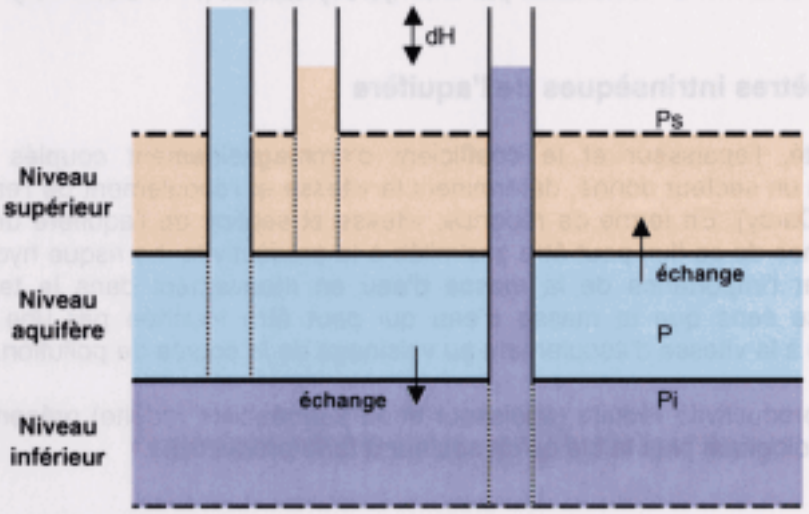


***Figure 7 - Vulnérabilité et pression – cas 1***
*La pression hydrostatique de l'aquifère considéré est supérieure aux pressions respectives des aquifères au toit et au mur ⇨ la protection hydrostatique est maximum (P > Ps et P > Pi)*

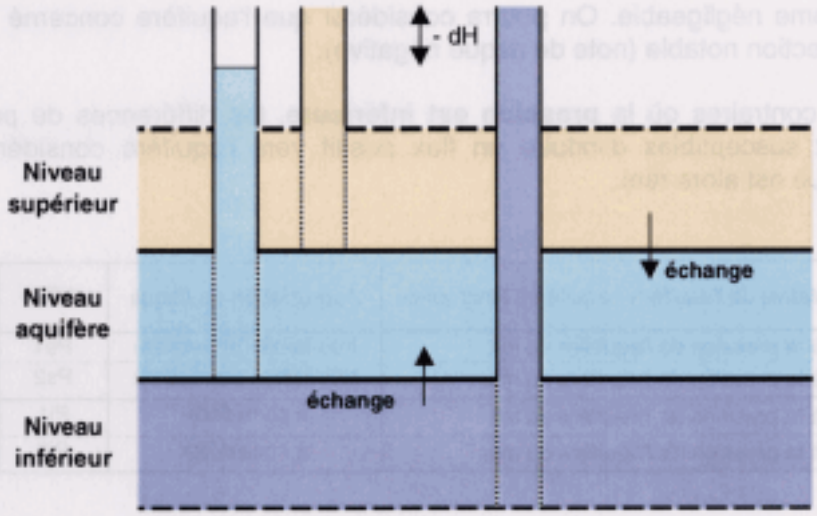


***Figure 8 - Vulnérabilité et pression – cas 2***
*La pression hydrostatique de l'aquifère considéré est inférieure aux pressions respectives des aquifères au toit et au mur ⇨ vulnérabilité par effet hydrodynamique (P < Ps et P < Pi)*

### 5.2.2 Paramètres intrinsèques de l'aquifère

La perméabilité, l'épaisseur et le coefficient d'emmagasinement couplés au potentiel hydraulique en un secteur donné, déterminent la vitesse et l'écoulement de l'eau au sein du milieu (loi de Darcy). En terme de réponse, vitesse et section de l'aquifère déterminent un flux. L'importance de ce flux peut être assimilée à la productivité. Le risque hydrogéologique est modulé par l'importance de la masse d'eau en mouvement dans le temps et dans l'espace, en ce sens que la masse d'eau qui peut être touchée par une pollution est proportionnelle à la vitesse d'écoulement au voisinage de la source de pollution.

Un secteur à productivité réduite (épaisseur et/ou perméabilité réduite) présentera donc un risque hydrogéologique plus faible qu'un secteur à forte productivité.

| Critère = productivité de l'aquifère | | Appréciation du risque | indice | Pondération proposée |
|---|---|---|---|---|
| Productivité | réduite ($T < 10^{-5}$ m²/s) | négligeable | Pr1 | 0 |
| | moyenne ($10^{-5}$ m²/s < T < $10^{-3}$ m²/s) | faible | Pr2 | 2 |
| | forte ($T > 10^{-3}$ m²/s) | à considérer | Pr3 | 4 |

***Tableau 12 – Critère relatif à la productivité de l'aquifère concerné***

### 5.2.3 Qualité physico-chimique des eaux de l'aquifère

***Nota*** : *La "qualité physico-chimique" n'est pas un critère intrinsèque du risque. C'est un critère conditionnel qui s'applique à la possibilité que l'on a d'exploiter une ressource (notion de risque économique).*

Un aquifère présentant une qualité physico-chimique dégradée, le risque relatif de subir une dégradation en provenance des aquifères environnants est corrélativement réduit. Ainsi on pourra relativiser le risque hydrogéologique dans sa globalité en tenant compte de deux classes de risque liées à l'état physico-chimique de l'aquifère concerné.

| Critère = qualité des eaux de l'aquifère | | Appréciation du risque | indice | Pondération proposée |
|---|---|---|---|---|
| Salinité | teneur > 1500 mg/l | négligeable | Q1 | *0* |
| | teneur < 1500 mg/l | à considérer | Q2 | *2* |

***Tableau 13 – Critère relatif à la qualité des eaux de l'aquifère concerné***

### 5.2.4 Influence des déformations structurales

Les échanges hydrauliques entre un aquifère donné et les aquifères environnants peuvent être modifiés par des déformations tectoniques (plissements ou failles). La présence d'accidents structuraux (failles) peut engendrer la mise en communication de niveaux aquifères superposés, via les discontinuités crées,.

L'analyse du rôle joué par les déformations structurales nécessite, outre la caractérisation des secteurs concernés, une étude de détail sur l'incidence réelle de ces déformations en terme de modification des flux d'échanges entres aquifères.

Il est très difficile d'attribuer une note de risque à ce facteur étant donné le caractère toujours très particulier de la déformation en un point donné et en conséquence la nécessité de disposer d'une analyse de détails en ce point.

| Critère = déformations structurales | | Appréciation du risque | indice | Pondération proposée |
|---|---|---|---|---|
| Présence d'accidents structuraux | Aucun accident connu sur le secteur ou accident dont le rôle est jugé négligeable | négligeable | S1 | 0 |
| | Accident connu mais dont l'influence n'est pas connue | à analyser | S2 | 1 |
| | Accident connu dont l'influence a été reconnue et jugée notable en terme de risque | à considérer | S3 | 3 |

***Tableau 14 – Critère relatif aux déformations structurales***

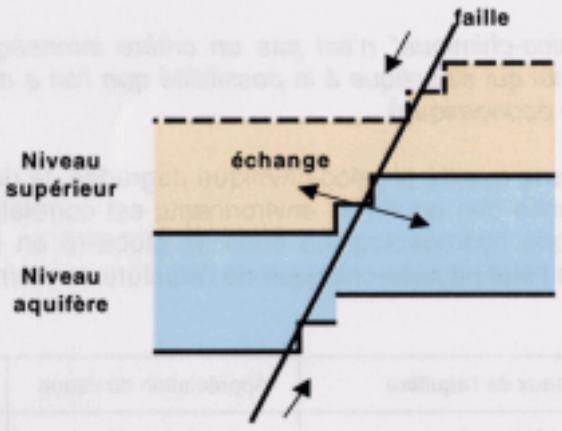


***Figure 9 - Déformation structurale***

## 5.3 GRILLE DE CLASSIFICATION

### 5.3.1 Proposition d'une méthode multicritères

La méthode proposée conduit à définir un index qui prend en compte les quatre critères retenus :

Vo = voisinage hydrogéologique
Pr = productivité
Q = qualité physico-chimique
S = déformation structurale

Chaque critère se caractérise par 4 paramètres et coefficients de pondération

Ks = perméabilité du niveau supérieur,
Ki = perméabilité du niveau inférieur,
Ps = pression supérieure,
Pi = pression inférieure.

L'équation de pondération relative au voisinage hydrogéologique Vo s'écrit :

$$Vo = [a\,Ks + b\,Ki + c\,Ps + d\,Pi]$$

a, b, c, d étant les coefficients de pondération relatifs à chacun des critères.

L'équation de pondération globale qui lie les différents critères conduisant au risque global peut s'écrire :

$$Risque = \alpha Vo + \beta\,Pr + \gamma\,Q + \delta S$$

$\alpha$, $\beta$, $\gamma$, $\delta$ étant les coefficients de pondération relatifs à chacun des critères.

Il faut préciser que toutes les classes de valeurs fixées pour les variables Ks, Ki, Ps, Pi, Pr, Q et S sont semi-arbitraires. Elles traduisent un niveau de vraisemblance plus intuitif qu'empirique. Elles devraient théoriquement être ajustées à la faveur d'une application de la méthode à des cas concrets et bien connus. De tels cas n'existent pas à l'heure actuelle.

### 5.3.2 Application de la méthode retenue

Le premier niveau de calcul conduisant au critère « voisinage hydrogéologique » Vo prend en compte des critères simples. Les coefficients de pondération relative sont :

| a | b | c | d |
|---|---|---|---|
| 2 | 2 | 0.5 | 0.5 |

Le calcul d'une valeur de la variable Vo s'effectue en deux temps. On commence par définir une pré-valeur qui fait l'objet des trois grilles ci-dessous. Les pré-valeurs conduiront à trois classes ($V_0 = 1$, $V_0 = 2$, $V_0 = 3$).

| Ks1=0 | Ps1=0 | | | Ps2=0 | | |
|---|---|---|---|---|---|---|
| | Ki1=0 | Ki2=2 | Ki3=4 | Ki1=0 | Ki2=2 | Ki3=4 |
| Pi1=3 | 1,5 | 5,5 | 9,5 | 1,5 | 5,5 | 9,5 |
| Pi2=3 | 1,5 | 5,5 | 9,5 | 1,5 | 5,5 | 9,5 |

| Ks2=2 | Ps1=0 | | | Ps2=0 | | |
|---|---|---|---|---|---|---|
| | Ki1=0 | Ki2=2 | Ki3=4 | Ki1=0 | Ki2=2 | Ki3=4 |
| Pi1=3 | 5,5 | 9,5 | 13,5 | 5,5 | 9,5 | 13,5 |
| Pi2=3 | 5,5 | 9,5 | 13,5 | 5,5 | 9,5 | 13,5 |

| Ks3=4 | Ps1=0 | | | Ps2=0 | | |
|---|---|---|---|---|---|---|
| | Ki1=0 | Ki2=2 | Ki3=4 | Ki1=0 | Ki2=2 | Ki3=4 |
| Pi1=3 | 9,5 | 13,5 | 17,5 | 9,5 | 13,5 | 17,5 |
| Pi2=3 | 9,5 | 13,5 | 17,5 | 9,5 | 13,5 | 17,5 |

Une lecture de ces grilles peut être la suivante : La pré-valeur du critère Vo pour un aquifère captif, surmonté par une formation imperméable (Ks1 = 0), en charge par rapport à cette formation (Ps1 = 0), mais à pression inférieure à celle de l'aquifère sous-jacent (Pi2 = 3) lui-même imperméable (Ki3 = 4) est égale à 9.5.

Le balayage des différents cas de figure examinés dans le chapitre précédent et par conséquent des différentes valeurs prises par les paramètres Ks1, Ks2, Ks3, puis Ps1, Ps2,Pi1, Pi2 et enfin Ki1 , Ki2 et Ki3, conduit aux différentes pré-valeurs des grilles ci-dessus.

Les pré-valeurs de Vo s'échelonnent de 1.5 à 17.5. Elles conduisent aux valeurs fixées 1, 2 ou 3 que nous définissons ci-dessous

| Pré-valeurs de Vo | Vo |
|---|---|
| inférieures à 7 | 1 |
| comprises entre 7 et 12 | 2 |
| supérieures à 12 | 3 |

Le deuxième niveau de calcul prend en compte la combinaison des critères Vo (voisinage hydrogéologique), Pr (productivité), Q (qualité physico-chimique) et S (déformation structurale). L'équation du risque s'écrit :

$$\text{Risque} = \alpha Vo + \beta Pr + \gamma Q + \delta S$$

Pour les coefficients $\alpha$, $\beta$, $\gamma$, $\delta$ nous proposons les valeurs suivantes :

| $\alpha$ | $\beta$ | $\gamma$ | $\delta$ |
|---|---|---|---|
| 0.5 | 2 | 2 | 0.5 |

Les grilles de calcul de second niveau qui conduit à une évaluation du degré du "risque global" s'établissent comme suit :

| Pr1=0 | Q1=0 | | | Q2=2 | | |
|---|---|---|---|---|---|---|
| | Vo=1 | Vo=2 | Vo=3 | Vo=1 | Vo=2 | Vo=3 |
| S1=0 | 3 | 6 | 9 | 7 | 10 | 13 |
| S2=1 | 4 | 7 | 10 | 8 | 11 | 14 |
| S3=3 | 6 | 9 | 12 | 10 | 13 | 16 |

| Pr2=2 | Q1=0 | | | Q2=2 | | |
|---|---|---|---|---|---|---|
| | Vo=1 | Vo=2 | Vo=3 | Vo=1 | Vo=2 | Vo=3 |
| S1=0 | 5 | 8 | 11 | 9 | 12 | 15 |
| S2=1 | 6 | 9 | 12 | 10 | 13 | 16 |
| S3=3 | 8 | 11 | 14 | 12 | 15 | 18 |

| Pr3=4 | Q1=0 | | | Q2=2 | | |
|---|---|---|---|---|---|---|
| | Vo=1 | Vo=2 | Vo=3 | Vo=1 | Vo=2 | Vo=3 |
| S1=0 | 7 | 10 | 13 | 11 | 14 | 17 |
| S2=1 | 8 | 11 | 14 | 12 | 15 | 18 |
| S3=3 | 10 | 13 | 16 | 14 | 17 | 20 |

A ce niveau, ces grilles conduisent à des pré-valeurs du risque échelonnées ici de 3 à 20. Nous conviendrons de les répartir selon des classes de risque.

## 5.4 RESULTATS OBTENUS

Pour définir les niveaux aquifères et les niveaux supérieurs et inférieurs, nous avons pris en compte le modèle classique de répartition des couches aquifères et des semi-perméables du bassin de Paris (Figure 10).

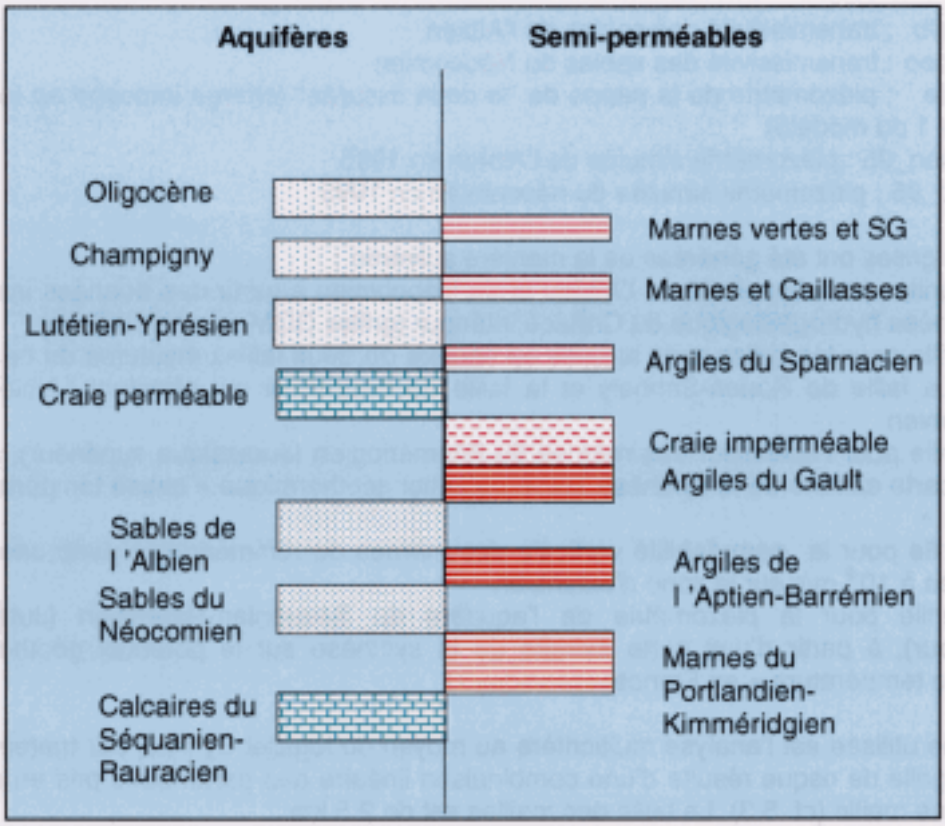


***Figure 10 - Schéma de répartition des couches aquifères et semi-perméables***

Les paramètres pris en compte sont les suivants :

Perméabilité verticale des niveaux argileux situés au-dessus et au-dessous de l'aquifère
Epaisseur des niveaux argileux situés au-dessus et au-dessous de l'aquifère
Transmissivité de l'aquifère
Différence de pression par rapport aux aquifères sus et sous-jacents
Salinité de la nappe
Présence de failles

Les calculs ont été réalisés pour les aquifères de l'Albien et du Néocomien essentiellement à partir des données issues de la modélisation de ces aquifères (Agence de l'Eau Seine-Normandie, 2000). Les zones d'emprises sont celles des grilles du modèle d'Hydroexpert au pas de 2.5 km (Figure 11).

Les grilles fournies par Hydroexpert sont les suivantes :

toit_albien : toit des sables de l'Albien
mur_albien : mur des sables de l'Albien
toit_neo : toit des sables du Néocomien
mur_neo : mur des sables du Néocomien
ep_craie : épaisseurs de "la craie"
ep_gault : épaisseurs des argiles du Gault
ep_aptien : épaisseurs des marnes de l'Aptien-Barrémien
kv_craie : perméabilités verticales de "la craie"
kv_gault : perméabilités verticales des argiles du Gault
kv_aptien : perméabilités verticales des marnes de l'Aptien-Barrémien

trans_alb : transmissivité des sables de l'Albien
trans_neo : transmissivité des sables du Néocomien
pz_craie : piézométrie de la nappe de "la craie fissurée" (charge imposée au toit de la couche 1 du modèle)
pz_albien_95 : piézométrie simulée de l'Albien en 1995
pz_neo_95 : piézométrie simulée du néocomien en 1995

Les autres grilles ont été générées de la manière suivante :

Deux grilles pour la salinité de l'Albien et du Néocomien à partir des données issues de la synthèse hydrogéologique du Crétacé inférieur (grilles GDM au pas de 5 km) ;

Une grille pour les failles avec la prise en compte de deux failles majeures du bassin de Paris, la faille de Rouen-Sennely et la faille du Bray-Vittel qui affectent l'Albien et le Néocomien

Une grille pour l'épaisseur des marnes du Kimméridgien (Jurassique supérieur), à partir d'une carte extraite de la synthèse sur le potentiel géothermique « basse température en France »

Une grille pour la perméabilité verticale des marnes du Kimméridgien avec une valeur imposée à $10^{-9}$ m/s sur la zone d'extension

Une grille pour la piézométrie de l'aquifère du Séquanien-Rauracien (Jurassique supérieur), à partir d'une carte extraite de la synthèse sur le potentiel géothermique « basse température » en France

La méthode utilisée est l'analyse multicritère au moyen du logiciel SynArc, par traitement de grilles ; la grille de risque résulte d'une combinaison linéaire des paramètres pris en compte dans chaque maille (cf. 5.3). La taille des mailles est de 2.5 km.

Les coefficients et les données pris en compte dans le calcul du risque hydrogéologique sont listés dans le Tableau 15.

Le traitement a été réalisé à partir des grilles des paramètres pris en compte pour chacun des aquifères Albien et Néocomien, en affectant les poids associés à chaque critère. Le Tableau 16 et le Tableau 17 indiquent les poids affectés aux différents critères tels qu'ils ont été introduits dans le logiciel d'analyse multi-critères.

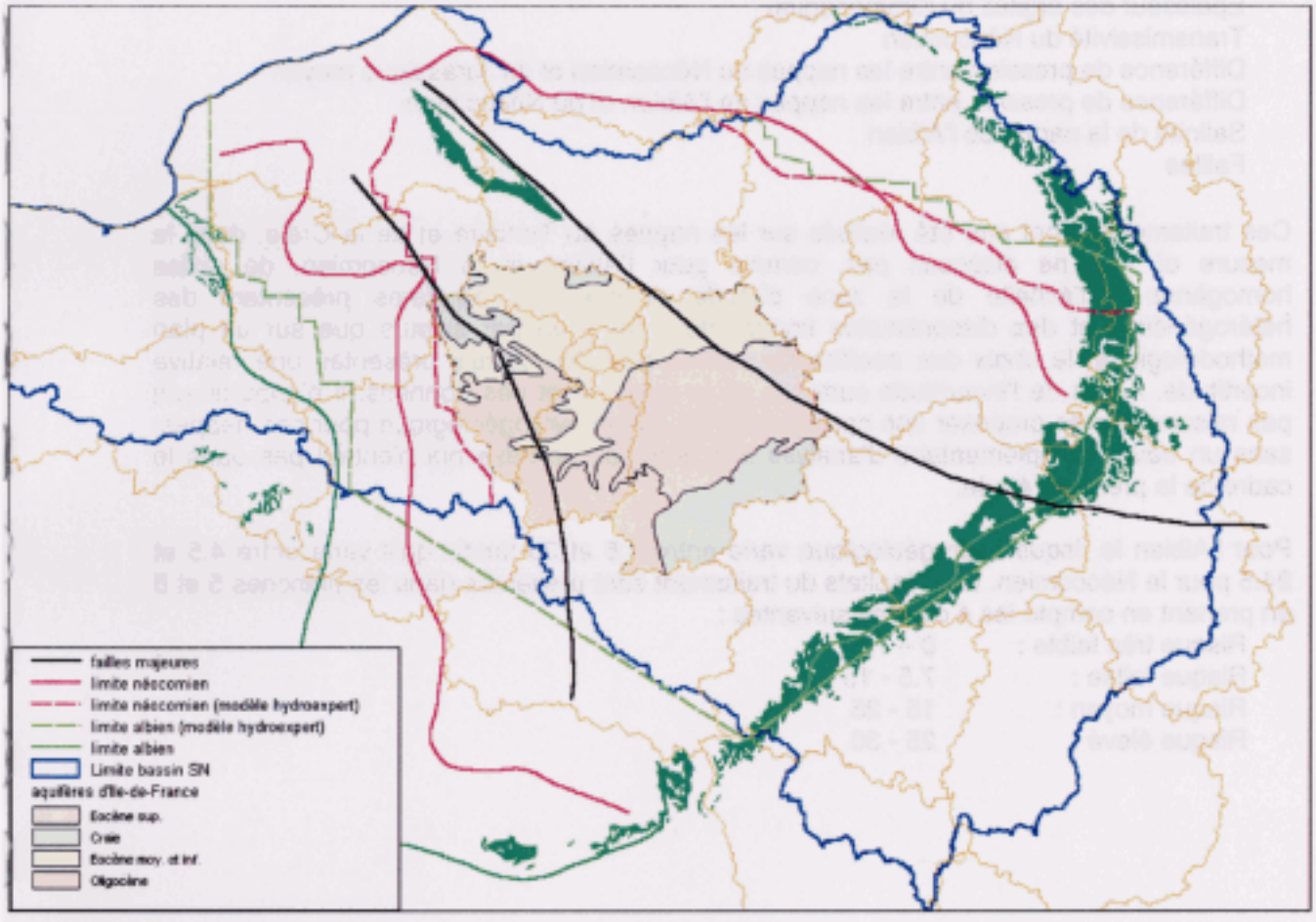


***Figure 11 - Limites des aquifères sur la zone d'étude***

La grille du risque hydrogéologique pour l'aquifère de l'Albien a été obtenue par combinaison de 11 grilles :

Perméabilité verticale de la craie
Epaisseur de la craie
Perméabilité verticale des argiles du Gault
Epaisseur des argiles du Gault
Perméabilité verticale des argiles de l'Aptien-Barrémien
Epaisseur des argiles de l'Aptien-Barrémien
Transmissivité de l'Albien
Différence de pression entre les nappes de l'Albien et de la craie
Différence de pression entre les nappes de l'Albien et du Néocomien
Salinité de la nappe de l'Albien
Failles

La grille du risque pour l'aquifère du Néocomien a été obtenue par combinaison de 9 grilles :

Perméabilité verticale des argiles de l'Aptien-Barrémien
Epaisseur des argiles de l'Aptien-Barrémien
Perméabilité verticale des argiles du Kimméridgien

Epaisseur des argiles du Kimméridgien
Transmissivité du Néocomien
Différence de pression entre les nappes du Néocomien et du Jurassique moyen
Différence de pression entre les nappes de l'Albien et du Néocomien
Salinité de la nappe de l'Albien
Failles

Ces traitements n'ont pas été réalisés sur les nappes du Tertiaire et de la Craie, dans la mesure où l'on ne disposait pas, comme pour l'Albien et le Néocomien, de grilles homogènes à l'échelle de la zone d'étude et que ces aquifères présentent des hétérogénéités et des discontinuités importantes. On a vu par ailleurs que sur un plan méthodologique, le choix des coefficients utilisés pour les calculs présentait une relative incertitude. Au vu de l'incertitude cumulée de la méthode et des données, il n'apparaissait pas raisonnable de proposer une cartographie du risque hydrogéologique pour ces nappes, sans un travail complémentaire d'analyse des données de base qui n'entrait pas dans le cadre de la présente étude.

Pour l'Albien le risque hydrogéologique varie entre 7.5 et 30 tandis qu'il varie entre 4.5 et 24.5 pour le Néocomien. Les résultats du traitement sont présentés dans les planches 5 et 6 en prenant en compte les 4 classes suivantes :

| | |
|---|---|
| Risque très faible : | 0 – 7.5 |
| Risque faible : | 7.5 - 15 |
| Risque moyen : | 15 - 25 |
| Risque élevé : | 25 - 30 |

| | unité | valeur | coeff de risque | valeur | coeff de risque | valeur | coeff de risque |
|---|---|---|---|---|---|---|---|
| **Grille Albien** | | | | | | | |
| Kv craie | m/s | =< 1E-9 | 0 | > 1E-9 et <= 1E-5 | 1 | > 1E-5 | 2 |
| Kv Gault | m/s | =< 1E-9 | 0 | > 1E-9 et <= 1E-5 | 2 | > 1E-5 | 4 |
| Kv aptien | m/s | =< 1E-9 | 0 | > 1E-9 et <= 1E-5 | 2 | > 1E-5 | 4 |
| Ep craie | m | >= 500 | 0.5 | < 500 et >= 100 | 2 | < 100 | 4 |
| Ep Gault | m | >= 100 | 0.5 | < 100 et >= 50 | 2 | < 50 | 4 |
| Ep aptien | m | >= 100 | 0.5 | < 100 et >= 50 | 2 | < 50 | 4 |
| Pz alb - Pz craie | m | > 0 | 0 | =< 0 et > -20 | 2 | =< -20 | 4 |
| Pz alb - Pz néo | m | > 0 | 0 | =< 0 et > -10 | 2 | =< -10 | 4 |
| T alb | m2/s | =< 1E-5 | 0 | > 1E-5 et =< 1E-4 | 2 | > 1E-2 | 8 |
| | | | | > 1E-4 et =< 1E-3 | 4 | | |
| | | | | > 1E-3 et =< 1E-2 | 6 | | |
| Sal alb | mg/l | >= 1500 | 0 | | | < 1500 | 2 |
| D faille | km | >= 5 | 0 | < 5 et >= 2.5 | 2 | < 2.5 | 4 |
| **Grille Néocomien** | | | | | | | |
| Kv aptien | m/s | =< 1E-9 | 0 | > 1E-9 et <= 1E-5 | 2 | > 1E-5 | 4 |
| Kv Kim | m/s | =< 1E-9 | 0 | > 1E-9 et <= 1E-5 | 2 | > 1E-5 | 4 |
| Ep aptien | m | >= 100 | 0.5 | < 100 et >= 50 | 2 | < 50 | 4 |
| Ep Kim | m | > 150 | 0 | < 150 et >= 100 | 0.5 | < 100 | 2 |
| Pz néo - Pz alb | m | > 0 | 0 | =< 0 et > -10 | 2 | =< -10 | 4 |
| Pz néo - Pz Jmoy | m | > 0 | 0 | =< 0 et > -50 | 1 | =< -50 | 2 |
| T néo | m2/s | =< 1E-5 | 0 | > 1E-5 et =< 1E-4 | 2 | > 1E-2 | 8 |
| | | | | > 1E-4 et =< 1E-3 | 4 | | |
| | | | | > 1E-3 et =< 1E-2 | 6 | | |
| Sal néo | mg/l | >= 1500 | 0 | | | < 1500 | 2 |
| D faille | km | >= 5 | 0 | < 5 et >= 2.5 | 2 | < 2.5 | 4 |

***Tableau 15 - Grilles de calcul pour les différents aquifères***

| Domaines | Thèmes | Poids 1 | Poids 2 | Poids 3 | Poids 4 | Poids 5 | Poids 6 | Poids 7 |
|---|---|---|---|---|---|---|---|---|
| permeabilité | Kv_gaultf | <=-9 | | | -9<x<=-7 | | | |
| permeabilité | Kv_craief | <=-9 | | -9<x<=-7 | | | | |
| permeabilité | Kv_aptienz | -11<=x<=-9 | | | -9<=x<=-5 | -5<=x<=0 | | |
| épaisseur | Ep_craiet | | >=500 | | 100<=x<500 | <100 | | |
| épaisseur | Ep_gaultt | | >=100 | | 50<=x<100 | <50 | | |
| épaisseur | Ep_aptienz | | >=100 | | 50<=x<100 | <50 | | |
| piezométrie | Pz_albiensb | >0 | | | -20<=x<=0 | <-20 | | |
| piezométrie | Pz_albieninb | >0 | | | -10<=x<=0 | <-10 | | |
| transmissivité | Trans_albz | <=-5 | | | -5<x<=-4 | -4<x<=-3 | -3<x<=-2 | >-2 |
| salinité | Salalbien25b | >1500 | | | <=1500 | | | |
| failles | Failh | 0 | | | 2 | 4 | | |
| Poids des critères | | 0 | 0.5 | 1 | 2 | 4 | 6 | 8 |

***Tableau 16 - Caractérisation du risque pour l'Albien***
*(paramètres d'entrée du logiciel d'analyse multi-critères)*

| Domaines | Thèmes | Poids 1 | Poids 2 | Poids 3 | Poids 4 | Poids 5 | Poids 6 | Poids 7 |
|---|---|---|---|---|---|---|---|---|
| fracturation | Failh | 0 | | | 2 | 4 | | |
| perméabilite | Kv_kim | -9<=x<=0 | | | | | | |
| perméabilite | Kv_aptienzz | -11<=x<=-9 | | | -9<=x<=-5 | -5<=x<=0 | | |
| épaisseur | Ep_kimz | >=150 | 100<=x<150 | | <100 | | | |
| épaisseur | Ep_aptienzz | | >=100 | | 50<=x<100 | <50 | | |
| piezométrie | Pzneo_pzalb | >0 | | | -10<x<=0 | <=-10 | | |
| piezométrie | Pzneo_pzjmoy | >0 | | -50<x<=0 | <=-50 | | | |
| transmissivité | Trans_neoz | <=-5 | | | -5<x<=-4 | -4<x<=-3 | -3<x<=-2 | >-2 |
| salinité | Salineoc | >=1500 | | | <1500 | | | |
| Poids des critères | | 0 | 0.5 | 1 | 2 | 4 | 6 | 8 |

***Tableau 17 - Caractérisation du risque pour le Néocomien***
*(paramètres d'entrée du logiciel d'analyse multi-critères)*

# 6 Caractérisation du risque lié au forage

Selon la méthodologie définie pour l'étude, la caractérisation du risque lié au forage s'applique aux forages abandonnés autres que les forages d'eau et aux core-drill atteignant l'Albien, soit 2303 forages. Les paramètres pris en compte concernent l'architecture du forage (en particulier les cuvelages et cimentations), l'exploitation et le bouchage. La caractérisation du risque a été implémentée dans la base de données à partir de spécifications définies avec le comité de pilotage.

## 6.1 SPECIFICATIONS DE L'OUTIL DE CALCUL DU RISQUE

La caractérisation du risque pour un forage considéré est faite selon trois grands critères liés aux périodes de vie du forage :

Les modalités de réalisation du forage
Les modalités d'exploitation du forage avant abandon
Les modalités d'abandon du forage

Pour chaque période un ensemble de critères est pris en compte et selon la réponse à ces critères, un coefficient est affecté. Le risque lié au forage est la somme de ces coefficients. Dans la mesure où l'information n'est pas décrite de manière exhaustive dans la base, il est impératif de pouvoir caractériser le manque d'information par rapport à tel ou tel critère. Prenons un exemple : si pour un forage donné, sensé être bouché, on ne connaît pas l'emplacement des bouchons de ciment, il est impossible d'affecter un coefficient de risque au critère « bouchage » ; le risque global, égal à la somme des coefficients, sera donc sous-estimé. Par contre, le fait d'affecter une valeur à un coefficient d'incertitude, permettra de quantifier l'absence d'information et de la mettre en regard du risque.

Les différents critères à prendre en compte ont été définis en étroite concertation avec le comité de pilotage. Ils sont listés ci-dessous.

Pour les modalités de réalisation du forage :
- Epoque de création de l'ouvrage
- Pertes
- Boues utilisées
- Cimentation des cuvelages
- Diamètre du cuvelage

Pour les modalités d'exploitation du forage :
- Période de mise en exploitation
- Durée d'exploitation
- Perforations du cuvelage
- Fluide exploité
- Pressions
- Tubing
- Incidents d'exploitation sur d'autres forages du même secteur

Pour les modalités d'abandons du forage
- Période de bouchage
- Informations sur le bouchage

Dépose des équipements de pompage et de complétion
Modalités de bouchage (comparaison « bouchage 2000 »)
Pourcentage de forage bouché
Incidents de bouchage

Parmi ces critères, certains sont plus importants que d'autres en terme de risque. Cette importance sera reflétée par la valeur affectée au coefficient de risque. Parmi l'ensemble des critères pris en compte, la position des bouchons par rapport aux aquifères est le plus important. C'est donc celui pour lequel le coefficient aura le poids le plus important.

La plupart des critères ont été définis « à dire d'expert ». Les critères relatifs aux tubages et aux cimentations ont été établis à partir de l'architecture standard d'un forage pétrolier (Figure 12) : présence d'un ou plusieurs cuvelages, cimentation totale ou partielle, existence d'un découvert, présence d'un tubing. Le critère relatif à la position des bouchons par rapport aux aquifères a été défini à partir des recommandations émises par la chambre syndicale de l'exploration-production d'hydrocarbures pour la fermeture des puits pétroliers (ces recommandations ont été rendues obligatoires par l'adoption du titre forage du règlement général des industries extractives le 22 mars 2000). Ce document donne en particulier les règles de mise en place des barrières d'isolation : barrière d'isolation primaire (BIP), barrière d'isolation secondaire (BIS), barrière de surface (BSU)

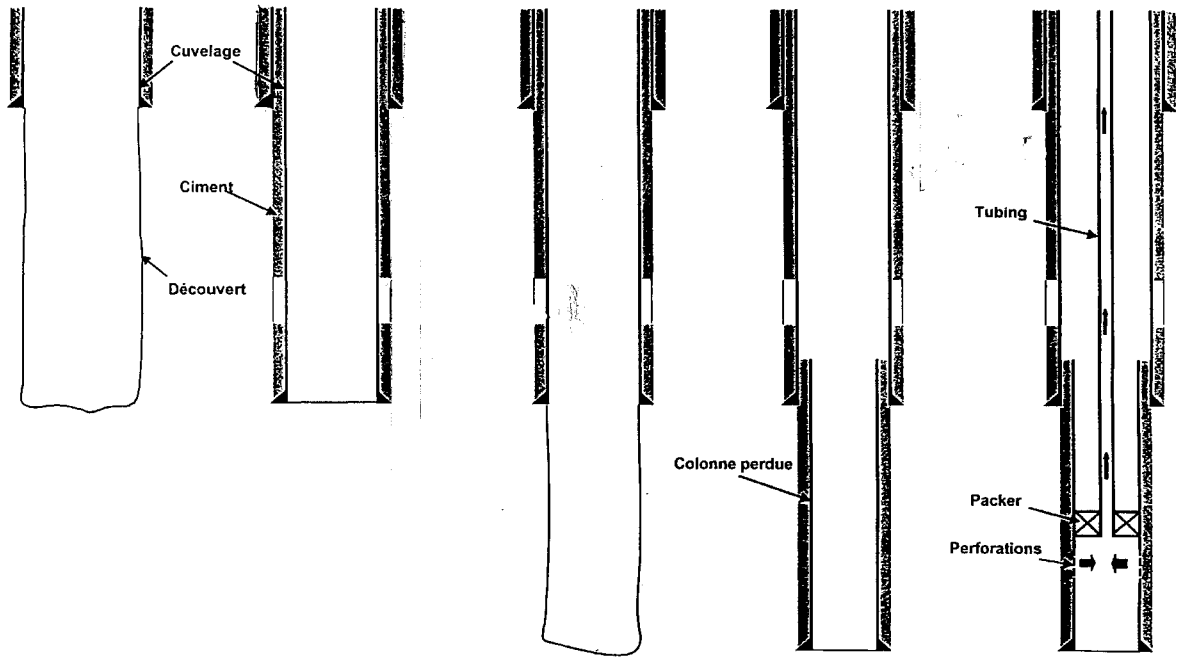


***Figure 12 – Types d'architecture d'un forage pétrolier***

La Figure 13, extraite du document pré-cité, fournit les règles de bouchage d'un puits. Ces règles ont été implémentées dans l'outil de calcul du risque (comparaison « bouchage 2000 ») . Considérons, dans l'exemple du puits d'exploitation, les niveaux perméables B et C qui peuvent être assimilés au Néocomien et à l'Albien, dans le cas où l'Albien est l'aquifère le plus proche de la surface. Le niveau perméable B doit être surmonté par trois bouchons : une BIP, une BIS et une BSU. Le niveau perméable C doit être surmonté par deux

bouchons : une BIP et une BSU, la BIS étant confondue avec la BSU. Tous ces bouchons doivent avoir une hauteur d'au moins 50 m.

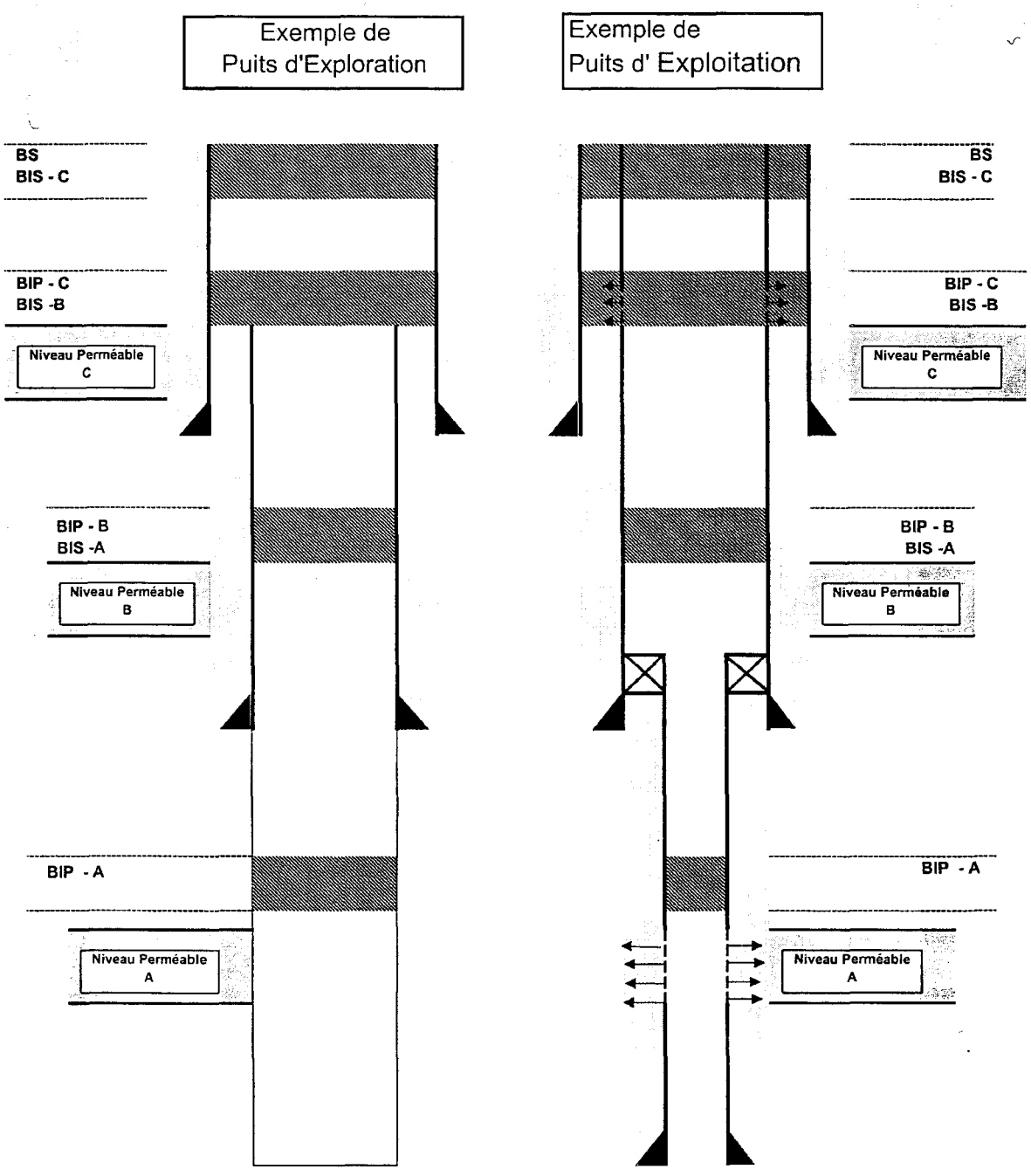


***Figure 13 - Principe de bouchage d'un forage***

Le Tableau 18 précise pour chaque critère le test effectué et les coefficients pris en compte selon la réponse au test. Certains critères, envisagés en début d'étude, n'ont pas été pris en

compte tels que les critères relatifs aux différences de pressions entre cuvelage et aquifère, à la présence de tubing, aux incidents d'exploitation, à la dépose des équipements de pompage et de complétion, aux incidents de bouchage. La base de données ne contient pas les informations permettant de traiter ces critères, ou ces données nécessitent un traitement qui n'avait pas été prévu au départ. Néanmoins, le comité de pilotage a considéré que ces critères n'étaient pas pénalisants pour l'estimation du risque lié aux forages. Ces critères figurent avec ceux retenus dans les spécifications détaillées de la requête en Annexe 6.

Les tests effectués pour chaque critère retenu ont été codés dans la requête. Par contre les valeurs des coefficients retenues en fonction des réponses aux tests sont définis par l'utilisateur (cf. 6.2). Si d'autres coefficients sont utilisés, le résultat final sera bien évidemment différent.

| Critère | Test | coefficient de risque | coefficient d'incertitude lié à absence de données |
|---|---|---|---|
| **modalités de réalisation du forage** | | | |
| Epoque de création de l'ouvrage | avant 1980 | 4 | |
| | après 1980 | 2 | |
| Pertes | Absence | 1 | |
| | Produits non polluants | 2 | |
| | Produits inconnus | 2 | |
| | Produits polluants | 4 | |
| Boues utilisées | sans huile ni lignusulfonates | 2 | 3 |
| | aux lignosulfonates | 4 | |
| | à l'huile | 4 | |
| Cimentation des cuvelages | cuvelage double : entrefer cimenté et controlé | 1 | 5 |
| | cuvelage double : à entrefer cimenté et non controlé | 2 | |
| | cuvelage double : entrefer non cimenté | 3 | |
| | Cuvelage simple cimenté contrôlé | 1.5 | |
| | cuvelage simple cimenté non contrôlé | 3.5 | |
| | Cuvelage simple sans cimentation | 4 | |
| | Pas de cuvelage | 5 | |
| Diamètre du cuvelage | > 13" 3/8 | 4 | 3 |
| | < 8" | 2 | |
| | entre 8" et 13" 3/8 | 3 | |
| **modalités d'exploitation du forage** | | | |
| Période de mise en exploitation | avant 1980 | 4 | 3 |
| | après 1980 | 2 | |
| durée d'exploitation | < 6 mois | 0 | 3 |
| | comprise entre 6 mois et 5 ans | 2 | |
| | >= 5 ans | 4 | |
| perforations du cuvelage | non | 1 | 2 |
| | oui sans perte de fluide | 2 | |
| | oui avec pertes de fluide | 4 | |
| Fluide exploité | pétrole | 5 | 3 |
| | gaz | 4 | |
| | Eau salée | 4 | |
| | Eau douce | 1 | |

| modalités d'abandon du forage | | | |
|---|---|---|---|
| Période de bouchage | avant 1980 | 4 | 3 |
| | après 1980 | 2 | |
| informations sur le bouchage | Bouché avec fiche ou rapport de bouchage | 2 | 3 |
| | Bouché sans fiche ni rapport de bouchage | 4 | |
| comparaison bouchage 2000 | existence d'une BIP pour l'aquifère considéré | 1 | 10 |
| | non existence d'une BIP pour l'aquifère considéré | 4 | |
| | existence d'une BIP entre l'aquifère et l'aquifère inférieur | 1 | |
| | non existence d'une BIP entre l'aquifère et l'aquifère inférieur | 4 | |
| | existence de la BIS | 1 | |
| | non existence de la BIS | 4 | |
| | existence de la BSU | 1 | |
| | Non existence de la BSU | 4 | |
| Pourcentage de forage bouché | 0 - 20 % | 4 | 3 |
| | 20 - 40 % | 3 | |
| | 40 - 60 % | 2 | |
| | 60 - 80 % | 1 | |
| | 80 - 100 % | 0 | |

***Tableau 18 – critères pris en compte pour le calcul du risque lié au forage***

## 6.2 UTILISATION DE L'OUTIL DE CALCUL DU RISQUE

Un écran permet de saisir les coefficients et de lancer le calcul, soit pour un forage, soit pour l'ensemble de la base. Un calcul préliminaire des zones non cimentées doit être effectué auparavant.

La Figure 14 présente l'interface de l'outil de calcul du risque. Les coefficients sont ceux utilisés pour l'élaboration des cartes de risque, conformément aux spécifications du Tableau 18.

L'outil calcule pour chaque forage le risque vis à vis des différentes nappes traversées par le forage :

Détermination pour chaque paramètre du coefficient de risque associé et du coefficient d'absence d'information (moins il y a d'information, plus le coefficient est élevé)
Somme des coefficients de risque = coefficient de risque global
Somme des coefficients d'absence d'information = coefficient d'absence d'information global

Le résultat du calcul est dans la table RISQUE. La table TRAITEMENT indique les erreurs détectées pendant le calcul, telles que des profondeurs non renseignées pour les cimentations et les bouchons. Elle indique également les forages pour lesquels il n'y a pas lieu de calculer le risque pour une nappe donnée quand les forages n'atteignent pas la nappe en question.

Avec les valeurs spécifiées dans le Tableau 18, le coefficient de risque global pour un forage va varier entre 17 et 58, tandis que le coefficient d'absence d'information va varier entre 0 et 34 (Tableau 19).

| | risque mini | risque maxi | absence de données |
|---|---|---|---|
| CREATION_OUVRAGE | 2 | 4 | 0 |
| PERTE | 1 | 4 | 0 |
| BOUE_UTILISEE | 2 | 4 | 3 |
| CIMENTATION_CUVELAGE | 1 | 5 | 5 |
| DIAMETRE_CUVELAGE | 2 | 4 | 3 |
| DUREE_EXPLOTATION | 0 | 4 | 3 |
| FLUIDE_EXPLOITE | 1 | 5 | 1 |
| PERIODE_BOUCHAGE | 2 | 4 | 3 |
| INFO_BOUCHAGE | 2 | 4 | 3 |
| COMPARAISON_BOUCHAGE_2000 | 4 | 16 | 10 |
| HAUTEUR_TOTALE_BOUCHON | 0 | 4 | 3 |
| total | 17 | 58 | 34 |

***Tableau 19 - Valeurs minimum et maximum des coefficients***

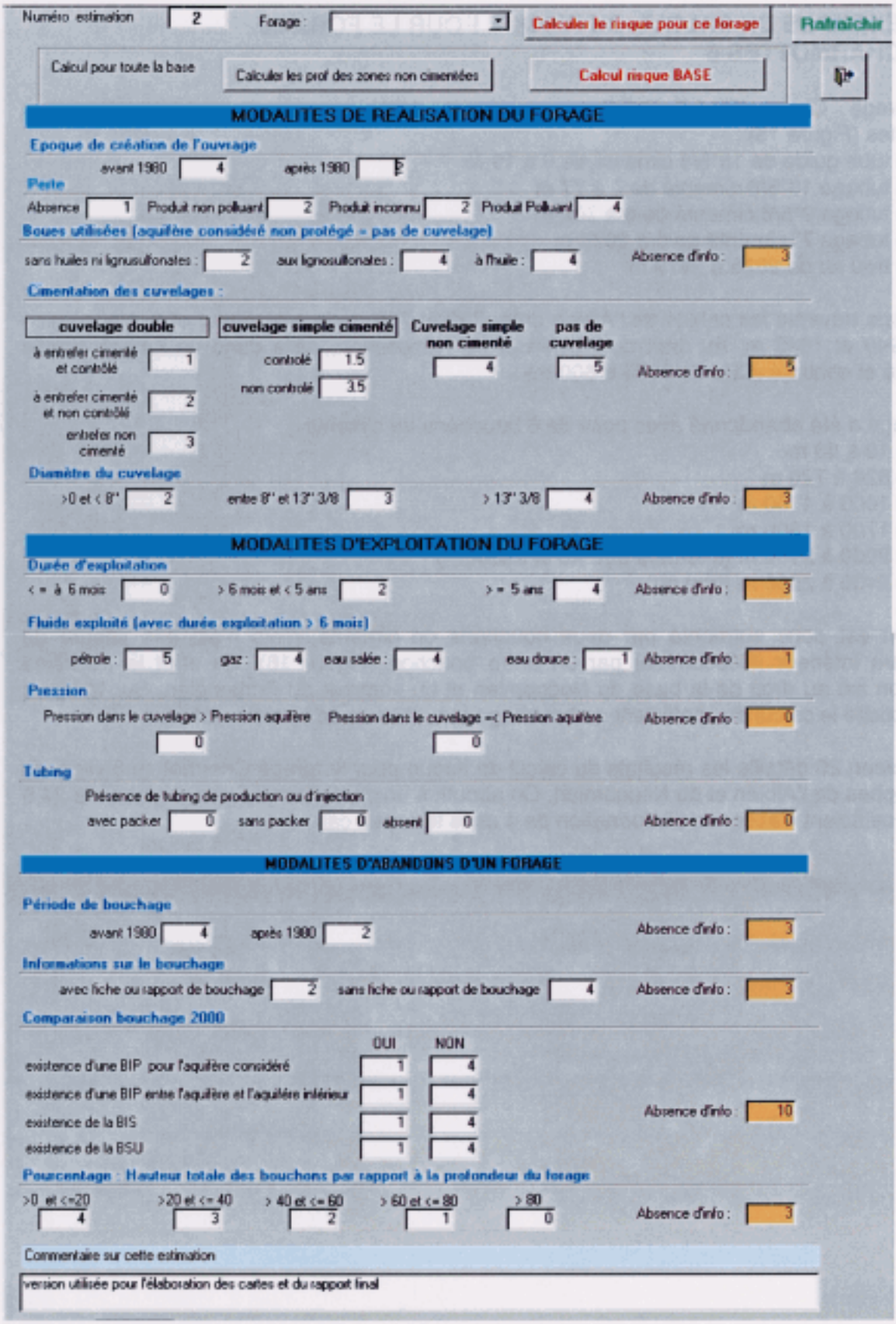


***Figure 14 - Interface de l'outil de calcul du risque***

## 6.3 EXEMPLE DE CALCUL DU RISQUE POUR LE FORAGE CHARMOTTES 5

Le forage Charmottes 5, réalisé en février 1986, possède les caractéristiques suivantes (Figure 15) :

Un tube guide de 18"5/8 cimenté de 0 à 19 m
Un tubage 13"5/8 cimenté de 0 à 77 m
Un tubage 9"5/8 cimenté de 0 à 702 m
Un tubage 7" cimenté de 0 à 2076 m
Un trou nu de 2076 à 2679 m

Le forage traverse les sables de l'Albien entre 729 et 769 m de profondeur et le Néocomien entre 949 et 1042 m. Au droit de l'Albien et du Néocomien, on a donc un tubage simple cimenté et controlé (CBL de 2075 à 600 m)

Le forage a été abandonné avec pose de 6 bouchons de ciments :

De 10 à 60 m
De 620 à 720 m
De 1000 à 1100 m
De 1700 à 1800 m
De 2000 à 2150 m (interface trou nu et sabot 7")
De 2400 à 2560 m (trou nu)

L'Albien est donc surmonté par deux bouchons de ciments, mais n'est pas séparé de l'aquifère inférieur (Néocomien) par un autre bouchon (Figure 16). En effet le troisième bouchon est au droit de la base du Néocomien et du sommet du Portlandien. Sur la figure est explicité le calcul du coefficient de bouchage qui, dans ce cas précis, est égal à 7.

Le Tableau 20 détaille les résultats du calcul de risque pour le forage Charmottes 5 vis à vis des nappes de l'Albien et du Néocomien. On aboutit à un coefficient de risque global de 24.5 et un coefficient d'absence d'information de 4 dans les deux cas.

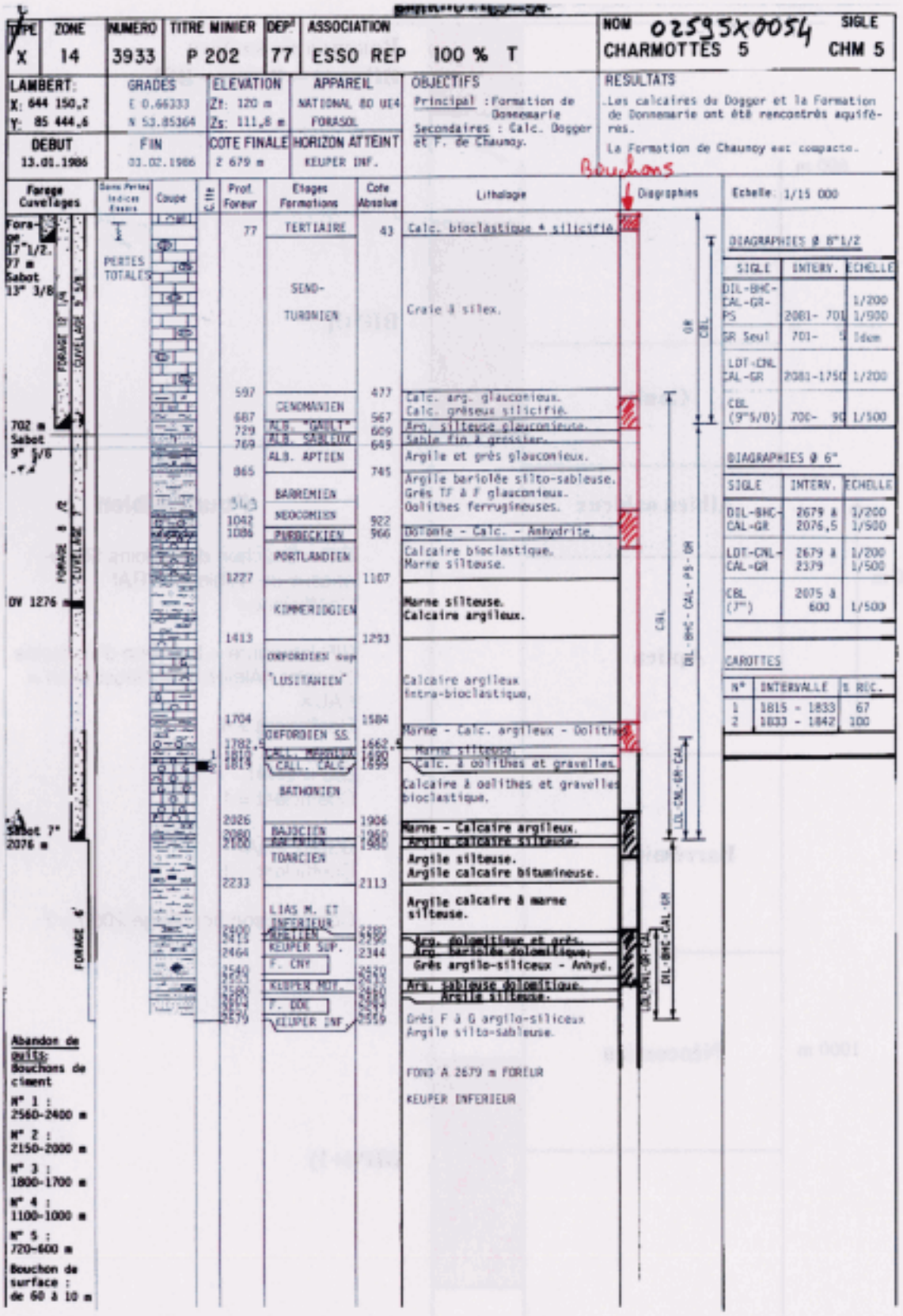


***Figure 15 - Caractéristiques du forage Charmottes 5***

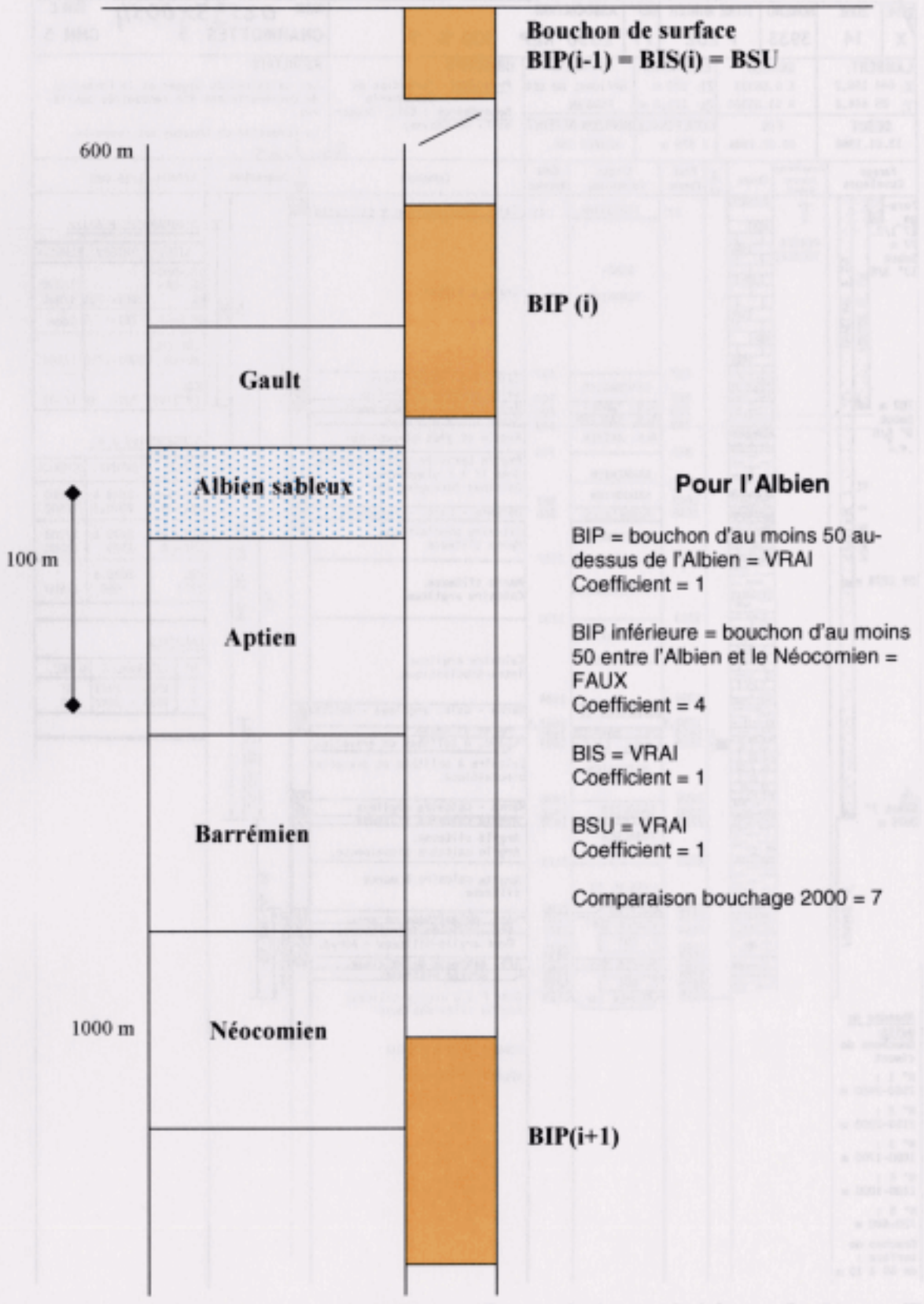


***Figure 16 – Position des bouchons du forage Charmottes 5 par rapport à la nappe de l'Albien***

| INDICE_BSS | | 02595X0054 | 02595X0054 |
|---|---|---|---|
| DATE_FIN | | 01-févr-86 | 01-févr-86 |
| DESIGNATION | | CHM5 | CHM5 |
| ESTIMATION_NUMERO | | 2 | 2 |
| NAPPE | | ALBIEN | NEOCOMIEN |
| CREATION_OUVRAGE | 1986 | 2 | 2 |
| ABSENCE_CREATION_OUVRAGE | | 0 | 0 |
| PERTE | eau à 30 m | 1 | 1 |
| ABSENCE_PERTE | | | |
| MISE_EN_COMMUNICATION_ACQUIFERE | | | |
| ABSENCE_MISE_EN_COMMUNICATION_ACQUIFERE | | | |
| BOUE_UTILISEE | huile | 4 | 4 |
| ABSENCE_BOUE_UTILISEE | | 0 | 0 |
| CIMENTATION_CUVELAGE | cuvelage simple cimenté controlé | 1.5 | 1.5 |
| ABSENCE_CIMENTATION_CUVELAGE | | 0 | 0 |
| DIAMETRE_CUVELAGE | 7" | 2 | 2 |
| ABSENCE_DIAMETRE_CUVELAGE | | 0 | 0 |
| PERFORATION_CUVELAGE | absence | 0 | 0 |
| ABSENCE_PERFORATION_CUVELAGE | | 0 | 0 |
| DUREE_EXPLOTATION | ? | 0 | 0 |
| ABSENCE_DUREE_EXPLOTATION | | 3 | 3 |
| FLUIDE_EXPLOITE | exp. > 6 mois | 0 | 0 |
| ABSENCE_FLUIDE_EXPLOITE | | 1 | 1 |
| PRESSION | ? | 0 | 0 |
| ABSENCE_PRESSION | | 0 | 0 |
| TUBING | ? | 0 | 0 |
| ABSENCE_TUBING | | 0 | 0 |
| PERIODE_BOUCHAGE | ? | 2 | 2 |
| ABSENCE_PERIODE_BOUCHAGE | | 0 | 0 |
| INFO_BOUCHAGE | fiche | 2 | 2 |
| ABSENCE_INFO_BOUCHAGE | | 0 | 0 |
| COMPARAISON_BOUCHAGE_2000 | cf. figure | 7 | 7 |
| ABSENCE_COMPARAISON_BOUCHAGE_2000 | | 0 | 0 |
| HAUTEUR_TOTALE_BOUCHON | entre 20 et 40 % | 3 | 3 |
| ABSENCE_HAUTEUR_TOTALE_BOUCHON | | 0 | 0 |
| INCIDENTS_BOUCHAGE | | 0 | 0 |
| ABSENCE_INCIDENTS_BOUCHAGE | | 0 | 0 |
| | | | |
| TOTAL_RISQUE | | 24.5 | 24.5 |
| TOTAL_ABSENCE_INFORMATION | | 4 | 4 |

***Tableau 20 – Détail du calcul de risque pour le forage Charmottes 5***
*Les lignes en bleu correspondent aux coefficients d'absence d'information*

## 6.4 EXEMPLE DE FORAGE PRESENTANT UN RISQUE ELEVE

Pour le forage Rambouillet 1 (02185X0010), le coefficient de risque global est de 41.5 et le coefficient d'absence d'information de 0.

Cette valeur élevé de risque est du en particulier au fait que le coefficient COMPARAISON_BOUCHAGE_2000 a pris la valeur maximum (16). En effet ce forage comporte 9 bouchons mais tous sont situés, à l'exception du bouchon de surface, sous la nappe et tous ont une épaisseur inférieure à 50 m.

## 6.5 CALCUL SUR L'ENSEMBLE DE LA BASE DU RISQUE LIE AUX FORAGES

Les résultats présentés par la suite sont relatifs au calcul réalisé le 8 avril 2003 sur l'ensemble de la base. Les calculs réalisés precedemment ont permis de detecter des erreurs dans la base et de l'enrichir, en particulier au niveau des données géologiques. On a vu qu'il était possible de faire un calcul de risque sur un forage même si certaines données sont absentes, ce qui sera reflété par la valeur du coefficient d'absence d'information. Par contre si la position de l'aquifère au droit du forage (profondeur du toit et du mur) n'est pas connue, il est naturellement impossible de calculer le risque que présente le forage vis à vis de la nappe.

Le risque est calculé à partir de la position des cuvelages et cimentations d'une part et des bouchons d'autre part par rapport aux niveaux géologiques aquifères. Pour l'Albien, le niveau aquifère correspond à l'ensemble sables et argiles compris entre le mur des argiles du Gault et le toit des argiles de l'Aptien (dénomination ALBIEN-SABLEUX dans la table NIVEAU_GEOLOGIQUE_TRAVERSE). Pour le Néocomien, c'est l'ensemble sables et argiles compris entre le mur des argiles du Barrémien et le toit des marnes du Portlandien-Kimméridgien (dénomination NEOCOMIEN).

Les informations géologiques ont été saisies dans la base à partir des logs de fin de sondages dont une part importante (environ 1500) avait été réinterprétés dans le cadre de la synthèse hydrogéologique du Crétacé inférieur du bassin de Paris. Pour les autres forages, les logs géologiques n'étaient pas toujours disponibles ou ne distinguaient pas systématiquement les sables de l'Albien et le Néocomien. C'est la raison pour laquelle il a été décidé, quand on ne disposait pas d'un log géologique suffisement détaillé, d'assimiler les niveaux identifiés ALBIEN (intégrant les argiles du Gault) ou ALBO-APTIEN à l'aquifère de l'Albien et les niveaux identifiées CRETACE INF (intégrant en général Néocomien, Barrémien, voire même Aptien) à l'aquifère du Néocomien.

Malgré cela il restait encore un nombre relativement important de forages pour lesquels la position du Néocomien n'était pas connue. Des informations complémentaires ont été ajoutées dans la base, d'une part à partir des grilles du toit et du mur du Néocomien élaborées dans le cadre de la synthèse hydrogéologique du Crétacé inférieur du bassin de Paris, d'autre part par recoupement avec d'autres forages dans des secteurs à forte densité (concerne en particulier le secteur de Courtenay, Chuelles, Saint-Firmain des Bois, ou le Barrémien et le Néocomien sont confondus dans les rapports de fin de sondage).

Ce travail a finalement permis d'aboutir à un nombre conséquent de forages traités en terme de risque vis à vis de l'Albien et du Néocomien : 97 % des forages abandonnés pour l'Albien et 94 % pour le Néocomien (Tableau 21).

| | | |
|---|---|---|
| **contenu de la base** | | |
| forages abandonnés | 2303 | |
| Forage avec données relatives au bouchage | 1045 | |
| forages s'arretant à l'Eocène | 346 | |
| forages s'arretant au Crétacé sup | 386 | |
| forages s'arretant à l'Albo-aptien | 54 | |
| forages abandonnés traversant l'Albien sableux | 1546 | |
| forages abandonnés traversant le Néocomien | 1408 | |
| | | |
| | | |
| | | |
| **forages traités par la requete** | | |
| OLIGOCENE | 2 | |
| EOCENE MOY INF | 5 | 78 |
| EOCENE | 73 | |
| CRETACE SUP | 159 | |
| ALBIEN-SABLEUX | 1159 | 1505 |
| ALBIEN | 208 | |
| ALBO-APTIEN | 138 | |
| NEOCOMIEN | 1303 | 1321 |
| CRETACE INF. | 18 | |
| | | |
| **Erreurs relevées dans la base** | | |
| Certaines cimentations du forage XXX comportent des valeurs nulles | | 72 |
| Certains bouchons du forage XXX comportent des valeurs nulles | | 57 |
| | | |

***Tableau 21 – Bilan du calcul du risque lié aux forages vis à vis des différents aquifères***

L'annexe 7 fournit l'ensemble des résultats de calcul du risque lié aux forages.

Le coefficient global d'absence d'information (AI) peut varier théoriquement entre 0 et 34. Les résultats obtenus varient entre 0 et 34 à la fois pour l'Albien et le Néocomien. Cela signifie que certains forages ne sont pratiquement pas renseignés dans la base.

Le coefficient global de risque lié au forage (RF) varie théoriquement entre 17 et 58 si l'ensemble des informations est présente. Les résultats obtenus varient en fait entre 3 et 47 pour l'Albien et entre 3 et 46 pour le Néocomien, dans la mesure ou toute l'information n'est pas nécessairement présente.

Il avait été proposé pour la représentation cartographique de calculer un risque pondéré (RP).

$$RP = (RF - RFmin) / (RFmax - RFmin)$$

Il s'avère que cette formule n'est pas applicable car RFmin et RFmax ne sont valables que si on a tous les coefficients de risque pour un forage donné ; en particulier dans le cas d'un forage avec peu d'information, RF est inférieur à RFmin et le risque pondéré est négatif. Il apparaît donc plus cohérent pour la représentation cartographique de garder RF et de représenter également AI.

Par contre, il a été convenu de calculer un risque pondéré prenant en compte l'absence d'information dans la mesure où l'on observe une correlation entre RF et AI (Figure 17). Ce risque pondéré sera combiné au risque hydrogéologique.

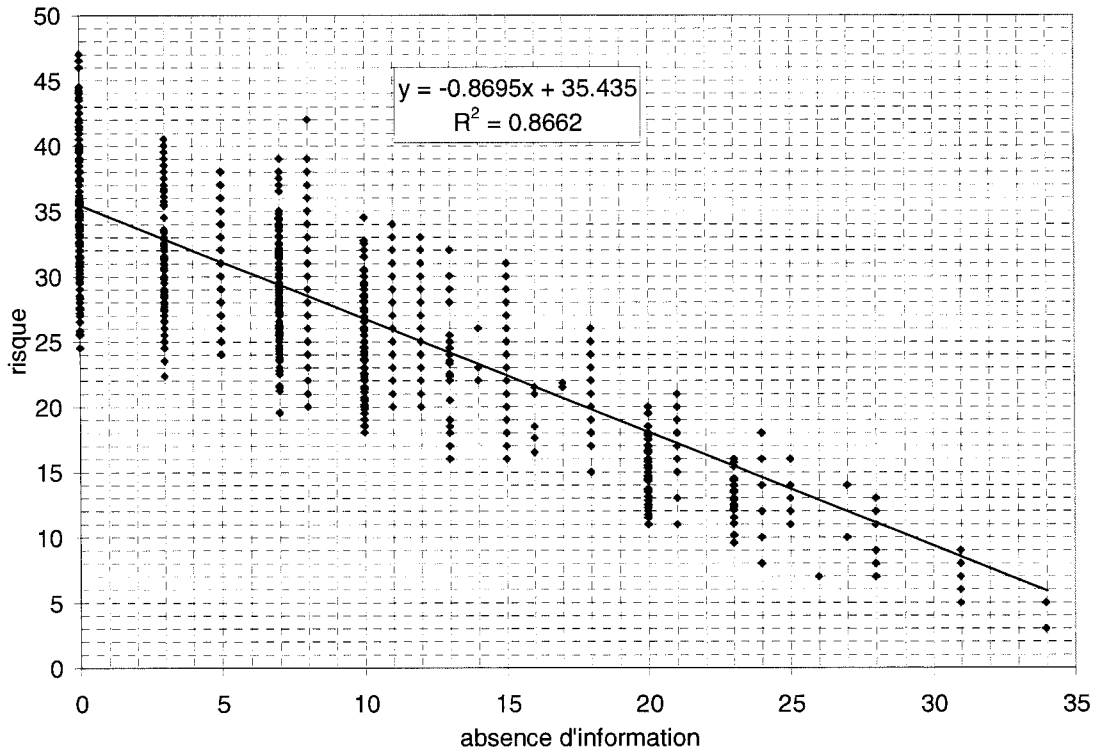


***Figure 17 - Relation entre risque lié au forage et absence d'information pour l'Albien***

On a donc établi une formule pour le calcul du risque pondéré lié au forage (RFP)

$$RFP = \frac{RF + 0.87 * AI - RFmin}{RFmax - RFmin}$$

avec *RF*min = 17 et *RF*max = 58

RFP varie pour l'Albien entre 0.05 et 0.79 et pour le Néocomien entre 0.09 et 0.78 (Figure 18). La forme des deux courbes est identique, en particulier pour les valeurs de risque faible à moyen (RFP < 0.45) ce qui indique qu'il n'y a pas de différence majeure en terme de risque lié aux forages pour les deux aquifères.

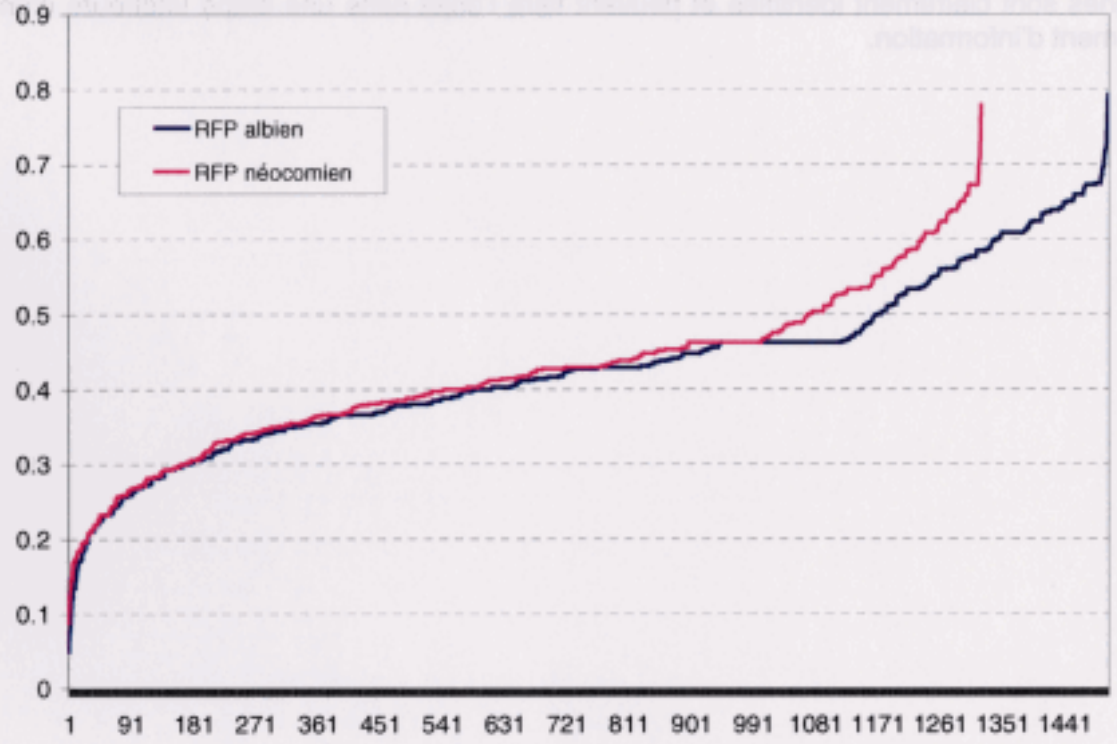


***Figure 18 - Risque pondéré lié aux forages pour l'Albien et le Néocomien***
*(tient compte de l'absence d'information)*

Les planches 7 et 8 présentant la carte de risque lié au forages vis à vis des nappes de l'Albien et du Néocomien. Le risque (RF) est représenté sur forme de 5 classes de couleurs différentes, tandis que l'absence d'information (AI) est représentée sur forme de 7 symboles différents. Chaque forage abandonné est donc représenté par un symbole de couleur, permettant de visualiser les deux niveaux d'information.

**Il est important de préciser que ces cartes symbolisent un risque et non pas une pollution avérée et que ce risque a été calculé de manière automatique à partir des données techniques de forage disponibles dans le cadre de l'étude.**

Le but de ces cartes est d'identifier les forages présentant un risque *à priori* élevé, pour vérifier à partir des données de base si tel est le cas, ou si ce risque calculé résulte d'un artefact de calcul ou de particularités qui n'ont pas pu être prises en compte dans le calcul. Cette vérification fera l'objet d'un travail à part, qui n'entrait pas dans le champ de la présente étude.

Ces cartes font par ailleurs apparaître des zones avec un déficit d'information marqué, dans la partie ouest du bassin et sur la bordure est (forages de l'Argonne). Ces forages présentent un risque faible mais il s'agit bien sûr d'un artefact dans la mesure où l'absence d'information ne permet pas de calculer les coefficients de risque. Par contre la partie centrale et orientale (jusqu'à Chalon-en-Champagne) du bassin, pour laquelle l'exploitation de l'Albien et du Néocomien présente l'enjeu le plus important, est assez bien renseignée et fait apparaître des coefficients de risque généralement compris entre 20 et 40. Là encore les forages peu

renseignés sont clairement identifiés et peuvent faire l'objet dans une étape ultérieure d'un complément d'information.

# 7 Risque de pollution des nappes d'eau souterraine par les forages

Le risque de pollution d'une nappe d'eau souterraine par des anciens forages abandonnés est le croisement du risque hydrogéologique et du risque lié au forage.

Le risque hydrogéologique (RH) a été calculé pour l'Albien et le Néocomien, à partir des grilles de différents paramètres pris en compte. Pour l'Albien, RH varie entre 9 et 30 et pour le Néocomien entre 4.5 et 24.5

Pour combiner les deux paramètres, nous les avons normés entre 0 et 1. Le risque lié au forage a été normé en prenant en compte le risque calculé à partir des données de forage disponibles et de la prise en compte de l'absence de données (cf. 6.5). Le risque hydrogéologique a été normé à partir des valeurs minimum et maximum pour chaque valeur de RH correspondant aux mailles à l'intérieur desquelles sont situés les forages abandonnés.

$$\text{RHP = Risque hydrogéologique pondéré} = \frac{RH - RHmin}{RHmax - RHmin}$$

Le coefficient RHP a été calculé sur chaque maille pour l'Albien et le Néocomien (Figure 19). Globalement le risque hydrogéologique pour l'Albien est plus important que pour le Néocomien, car la nappe présente des enjeux plus important (productivité, qualité)

Le risque de pollution (RPOL) calculé pour chaque forage est le produit du risque pondéré lié au forage et du risque hydrogéologique pondéré (pour la maille à l'intérieur de laquelle est située le forage).

RPOL = RFP * RHP

RPOL varie entre 0 et 0.56 pour l'Albien et entre 0 et 0.35 pour le Néocomien (Figure 20).

Enfin ces valeurs de RPOL ont été traitées par krigeage par aboutir à une visualisation homogène spatialement sur la base de 5 classes de risque (très faible, faible, moyen, élevé, très élevé). Là encore, les résultats de cette cartographie (planches 11 et 12) sont à utiliser en toute connaissance de cause.

Les classes définies pour la cartographie du risque de pollution sont les suivantes :

| | |
|---|---|
| Risque très faible : | < 0.1 |
| Risque faible : | 0.1 – 0.2 |
| Risque moyen : | 0.2 – 0.3 |
| Risque élevé : | 0.3 – 0.4 |
| Risque très élevé : | > 0.4 |

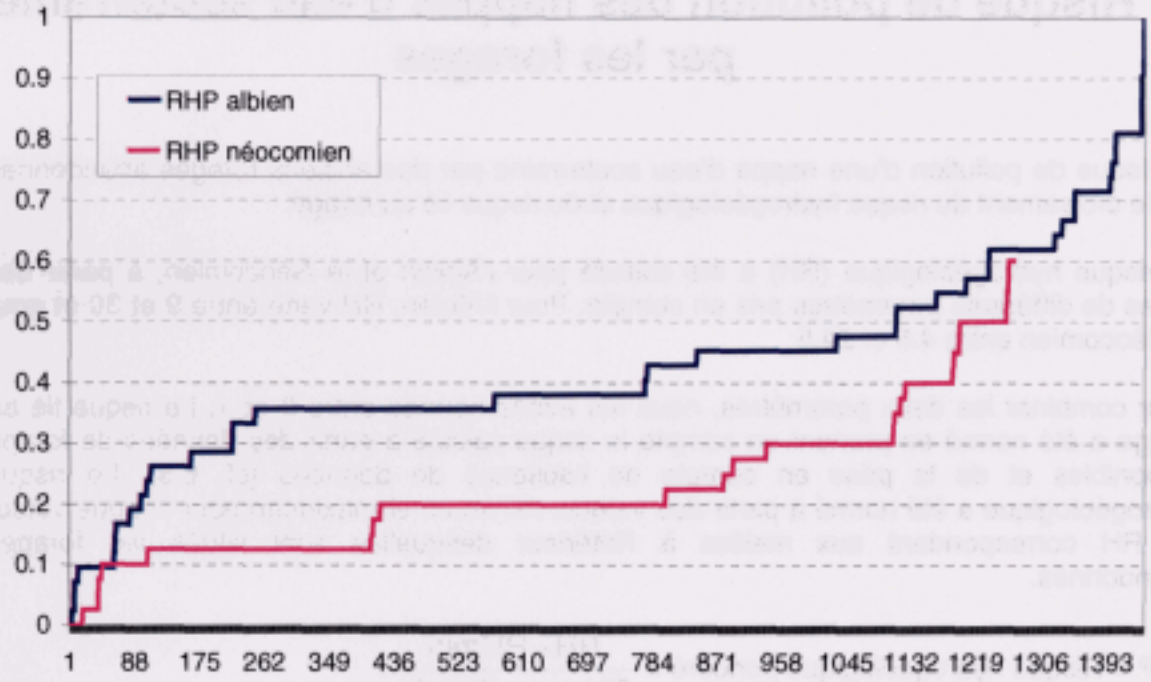


***Figure 19 - Risque hydrogéologique pondéré pour l'Albien et le Néocomien au droit des forages abandonnés***

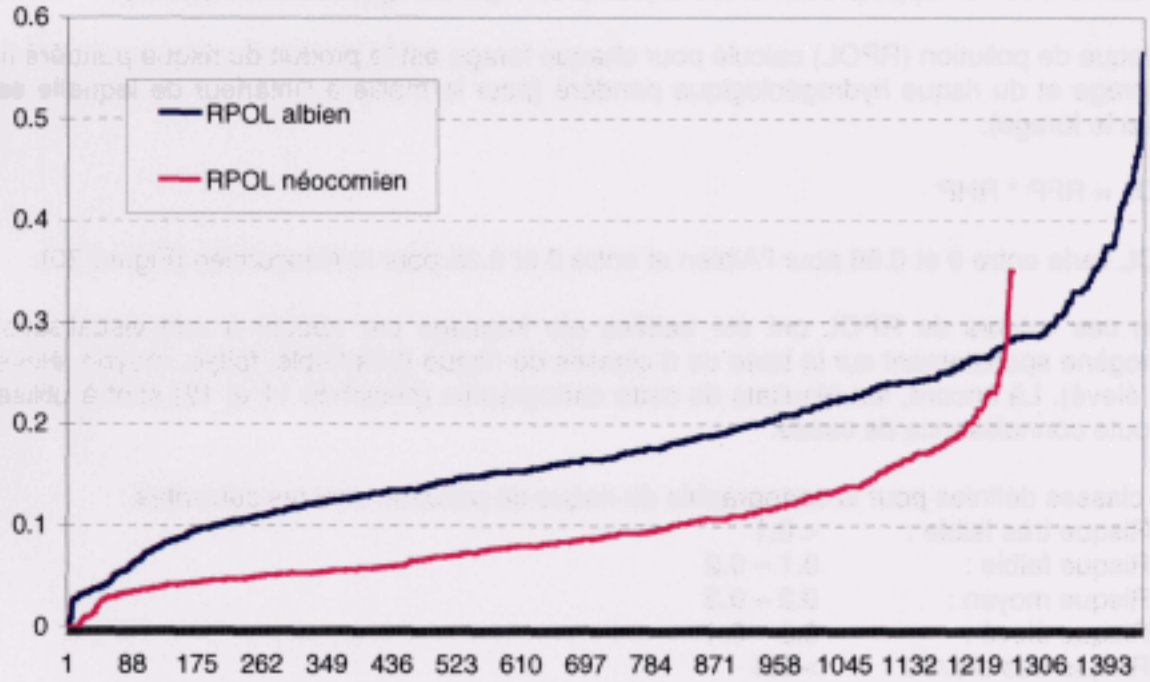


***Figure 20 - Risque de pollution pour l'Albien et le Néocomien au droit des forages abandonnés***

Les deux cartes font apparaître des différences plus marquées entre l'Albien et le Néocomien que les cartes de risque lié aux forages (planches 7 et 8). Ces différences sont liées à celles mises en évidence lors de la caractérisation du risque hydrogéologique, pour les raisons citées precedement.

La carte de risque de pollution de l'Albien (planche 11) fait apparaître trois zones distinctes :

Une zone à l'est, où le risque est globalement faible à très faible.

Une zone au centre et au sud où le risque est globalement faible à moyen

Une zone à l'ouest de Paris, où le risque est globalement moyen à élevé, voire localement très élevé.

On retrouve en partie la zonalité de la carte du risque hydrogéologique, accentuée dans les Yvelines et le nord-ouest du Val d'Oise par la présence de quelques ouvrages présentant un risque lié au forage très élevé. Le krigeage qui en résulte, sur la base d'un faible nombre de forages fait apparaître une importante zone en rouge, mais il faut garder présent à l'esprit que l'incertitude du krigeage dans ce secteur est beaucoup plus importante que dans les zones à forte densité de forage, telles que le centre et le sud du bassin.

La carte de risque de pollution du Néocomien (planche 12) fait apparaître deux zones distinctes :

Une zone centrale, débordant sur le sud et l'est, où le risque est globalement très faible.

Tout autour de cette zone (au nord, au nord-est, au sud-est et au sud-ouest) le risque est globalement moyen

La partie ouest du bassin n'a pas été traitée car située en dehors de la grille de caractérisation du risque hydrogéologique.

# 8 Conclusion

L'évaluation des risques engendrés par les forages profonds sur les nappes d'eau souterraine du bassin Seine-Normandie présentée ici vise à identifier les forages présentant un risque à priori élevé, en particulier vis à vis des nappes profondes de l'Albien et du Néocomien, considérées comme une ressource stratégique. Ce risque a été estimé par un traitement automatique des caractéristiques techniques des forages.

Ce travail a d'abord conduit à regrouper dans une base de données, l'information technique relative à près de 3500 forages. Cette information concerne en particulier l'architecture des forages (cuvelages, cimentations) et les modalités techniques d'abandon (bouchons de ciment).

Le traitement de ces informations a permis de cartographiquer les forages abandonnés susceptibles d'entrainer une pollution des nappes d'eau souterraine, en fonction du risque qu'ils présentent. Globalement la majorité des forages présentent un risque faible à moyen vis à vis des nappes de l'Albien et du Néocomien et on n'observe pas de différences majeures entre les deux aquifères. Environ un quart des forages présentent un risque jugé important. Une analyse au cas par cas de ces forages permettra de vérifier si ce risque est avéré ou non. Enfin, les forages peu renseignés, pour lesquels le risque calculé est donc sous-estimé, sont clairement identifiés et peuvent faire l'objet dans une étape ultérieure d'un complément d'information.

En tant que ressource, les aquifères de l'Albien et du Néocomien ne présentent les mêmes enjeux sur l'ensemble du bassin. La prise en compte de ce paramètre peut permettre de définir des priorités pour les actions à mener suite à cette étude. Une analyse multi-critère des paramètres hydrodynamiques des aquifères de l'Albien et du Néocomien et de l'exploitabilité de le ressource (productivité, qualité) a permis de cartographier un « risque hydrogéologique » indépendant des ouvrages, qui, combiné au risque lié aux forages a abouti à des cartes de risque de pollution de la nappe par les forages.

Il en ressort que dans les secteurs les plus favorables à l'exploitation des aquifères de l'Albien et du Néocomien, le risque de pollution est gobalement faible, mais cette approche globalisante ne doit pas masquer la nécessité de revenir aux forages eux-mêmes afin d'analyser les résultats issus des calculs.

# 9 Bibliographie

Vernoux J.F., Maget P., Afzali H., Blanchin R., Donsimoni M., Vairon J. (1997) - Synthèse hydrogéologique du Crétacé Inférieur du bassin de Paris, rapport BRGM R39702.

Agence de l'eau Seine-Normandie (2000) – Réalisation d'un modèle de gestion des aquifères de l'Albien et du Néocomien, rapport Hydroexpert RP00M040, 15/06/2000.

Vernoux J.F., M. Degouy, H. Machard de Gramont, R. Galin (2002) - Etude bibliographique sur le suivi des risques engendrés par les forages profonds sur les nappes d'eau souterraine du bassin Seine-Normandie, rapport BRGM/RP-51312-FR, 70 pages, 14 figures, 1 tableau, 2 annexes.

Agence de l'eau Seine-Normandie (2000) – Nappes de l'Albien et du Néocomien , enquête sur les ouvrages d'eau de l'Ile-de-France et du pourtour, rapport BURGEAP 2831a, mars 2000.

Chambre Syndicale de la Recherche et de la Productionde Pétrole et de Gaz Naturel (1998) – Fermeture des puits pétroliers, recommandations, 15 pages.

Maget P. (1983) – Potentiel géothermique « basse température » en France, rapport BRGM 83 SGN 375 SPG

Géosciences pour une Terre durable
brgm

**Service Géologique Régional Ile-de-France**
7, rue du Théâtre
91884 Massy cedex – France –
Tél. : 33 (0)1 69 75 10 25

**Centre scientifique et technique**
3, avenue Claude-Guillemin
BP 6009 – 45060 Orléans Cedex 2 – France – Tél. :
33 (0)2 38 64 34 34

Document public

# Inventaire et évaluation des risques engendrés par les forages profonds sur les nappes d'eau souterraine du bassin Seine-Normandie

Rapport final

BRGM/RP-52102-FR
mars 2003

*Pl. 1 - carte des forages abandonnés (autres que les forages d'eau)*

Echelle 1/500 000

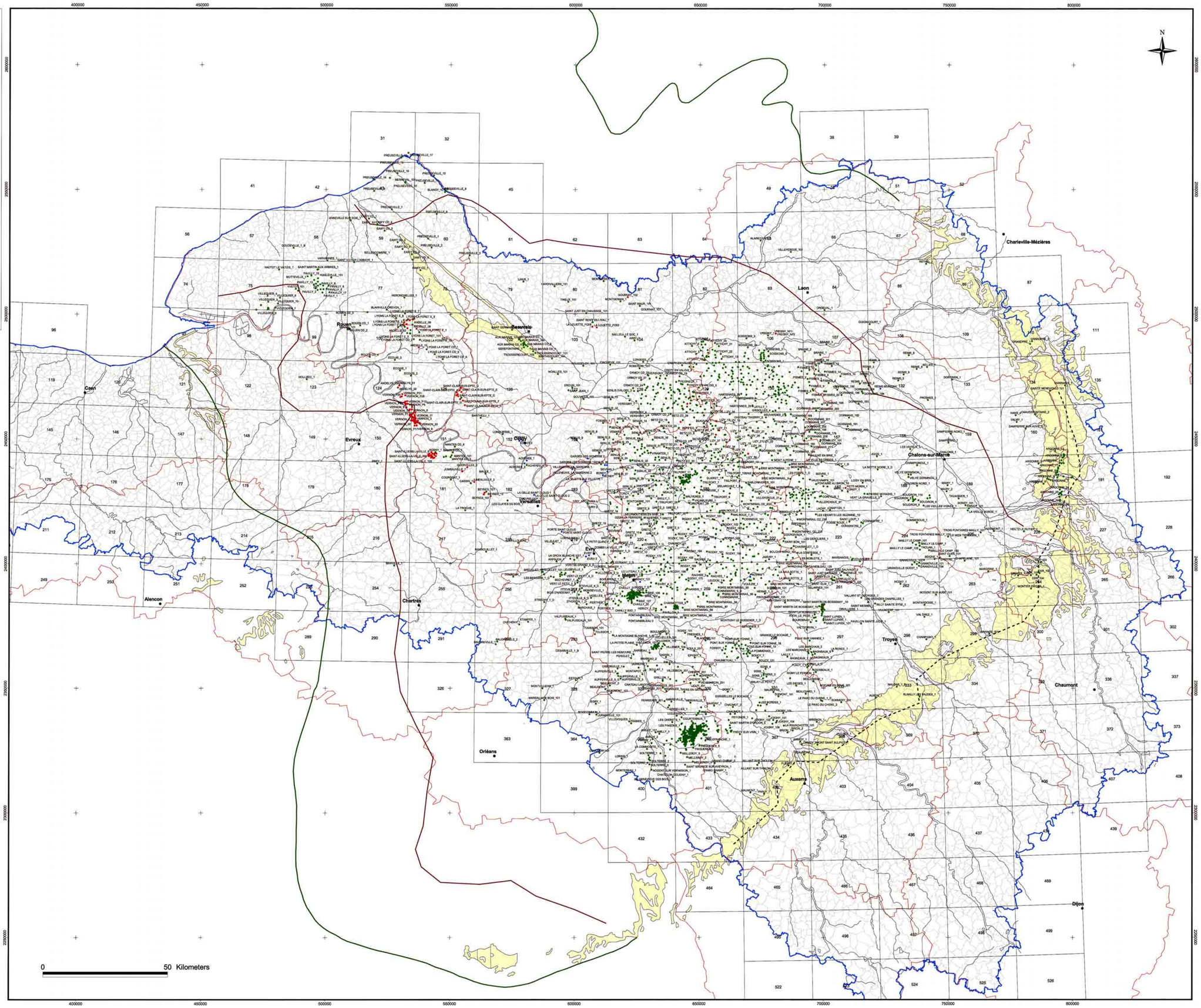


## Légende

- préfectures
- limite de captivité du crétacé inférieur
- limite du Néocomien
- limite de l'Albien
- limite admnistrative de l'agence de l'eau Seine-Normandie
- réseau hydrographique
- feuilles 1/50 000
- limite de département
- limites de communes
- affleurement du Crétacé inférieur

**type d'ouvrage**

- forage géothermique
- forage pétrolier
- forage de stockage de gaz

Avertissement : Cette carte résulte de la prise en compte des données techniques de forages disponibles dans le cadre de l'étude.

Document public

# Inventaire et évaluation des risques engendrés par les forages profonds sur les nappes d'eau souterraine du bassin Seine-Normandie

Rapport final

BRGM/RP-52102-FR
mars 2003

*Pl. 2 - carte des core drill*

Echelle 1/500 000

DIREE
Ile-de-France

UFIP

brgm

## Légende

- préfectures
- limite de captivité du crétacé inférieur
- limite du Néocomien
- limite de l'Albien
- limite admnistrative de l'agence de l'eau Seine-Normandie
- réseau hydrographique
- feuilles 1/50 000
- limite de département
- limites de communes
- affleurement du Crétacé inférieur

**core drill**

- core drill atteignant l'Albien
- core drill n'atteignant pas l'Albien

**Avertissement : Cette carte résulte de la prise en compte des données techniques de forages disponibles dans le cadre de l'étude.**

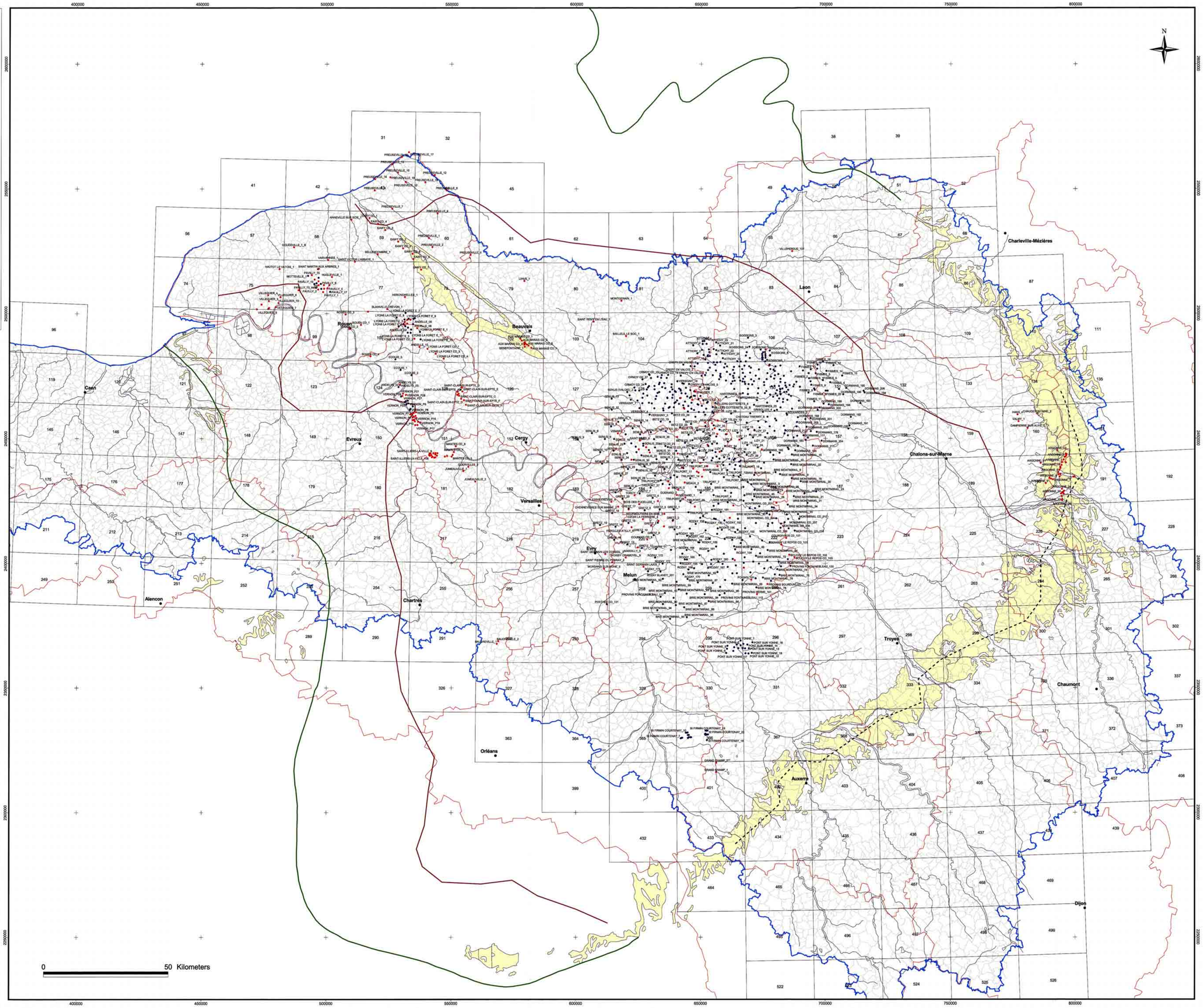

Document public

# Inventaire et évaluation des risques engendrés par les forages profonds sur les nappes d'eau souterraine du bassin Seine-Normandie

Rapport final

BRGM/RP-52102-FR
mars 2003

*Pl. 3 - carte des forages en exploitation*

Echelle 1/500 000

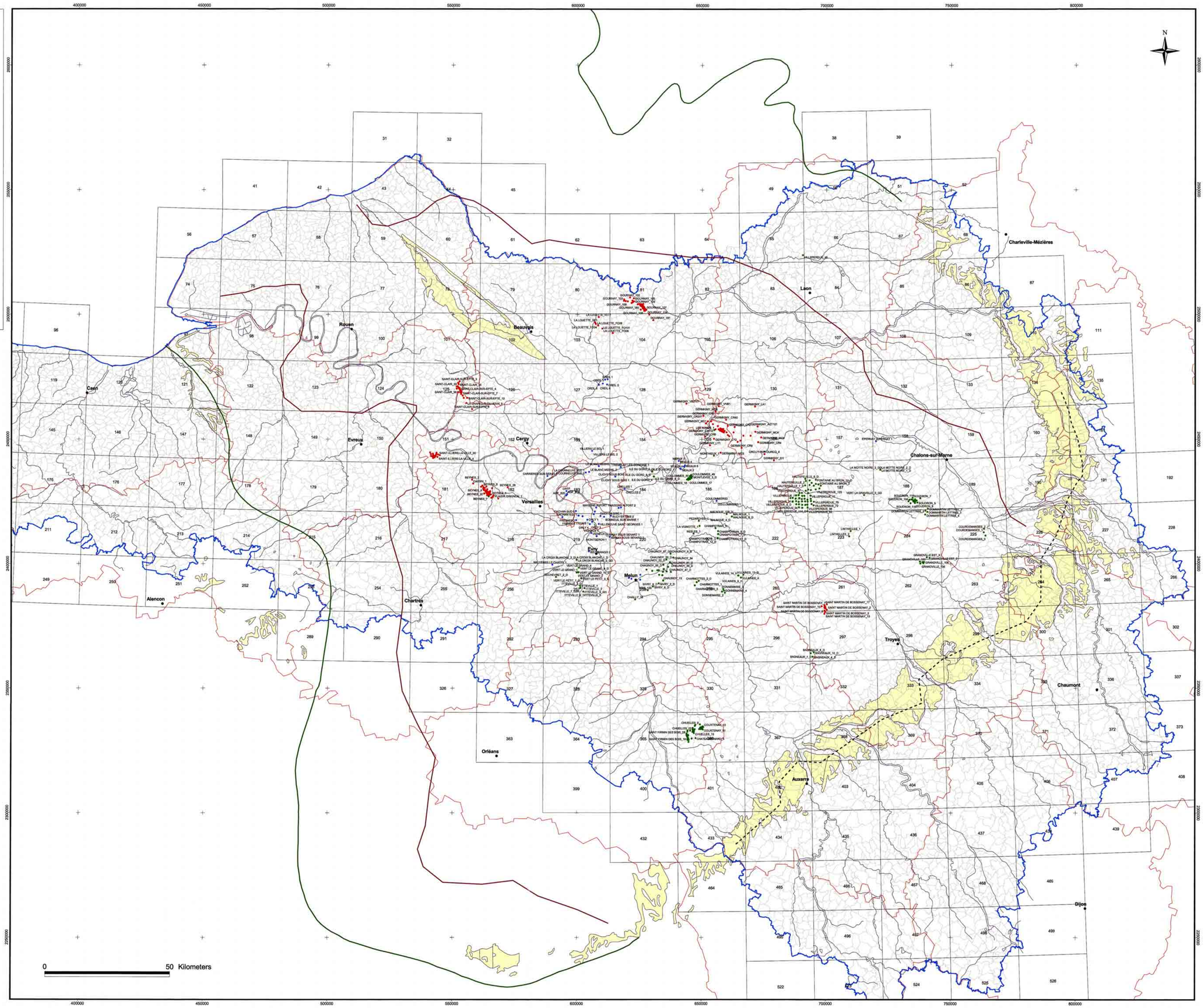


## Légende

- préfectures
- limite de captivité du crétacé inférieur
- limite du Néocomien
- limite de l'Albien
- limite admnistrative de l'agence de l'eau Seine-Normandie
- réseau hydrographique
- feuilles 1/50 000
- limite de département
- limites de communes
- affleurement du Crétacé inférieur

**type d'ouvrage**

- forage géothermique
- forage pétrolier
- forage de stockage de gaz

Avertissement : Cette carte résulte de la prise en compte des données techniques de forages disponibles dans le cadre de l'étude.

Document public

# Inventaire et évaluation des risques engendrés par les forages profonds sur les nappes d'eau souterraine du bassin Seine-Normandie

Rapport final

BRGM/RP-52102-FR
mars 2003

*Pl. 4 - carte des forages d'eau atteignant l'Albien*

Echelle 1/500 000

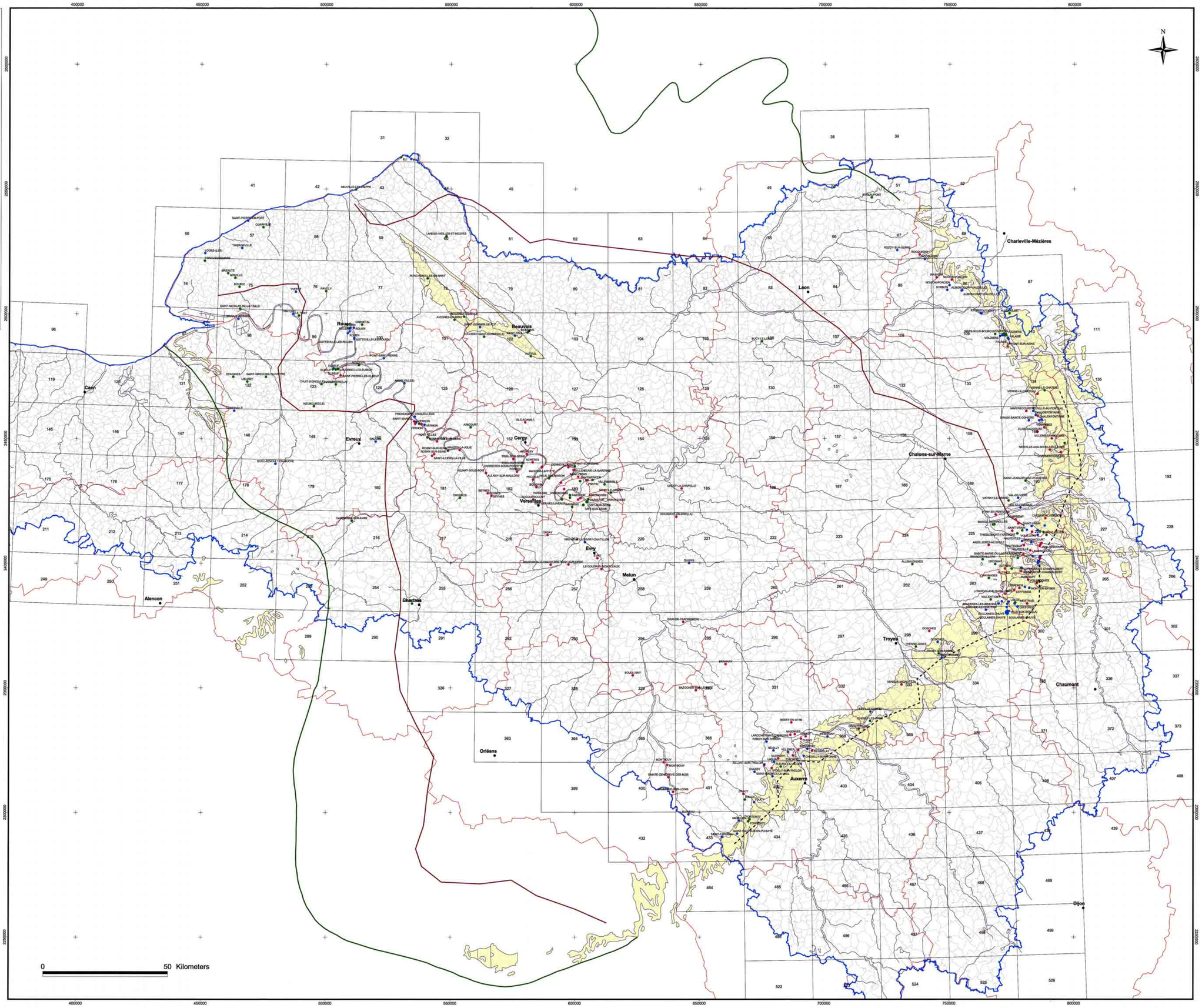


## Légende

- préfectures
- limite de captivité du crétacé inférieur
- limite du Néocomien
- limite de l'Albien
- limite admnistrative de l'agence de l'eau Seine-Normandie
- réseau hydrographique
- feuilles 1/50 000
- limite de département
- limites de communes
- affleurement du Crétacé inférieur

**type d'ouvrage**

- état actuel inconnu
- abandonné
- exploité

Avertissement : Cette carte résulte de la prise en compte des données techniques de forages disponibles dans le cadre de l'étude.

Document public

# Inventaire et évaluation des risques engendrés par les forages profonds sur les nappes d'eau souterraine du bassin Seine-Normandie

Rapport final

BRGM/RP-62102-FR
mars 2003

*Pl. 5 - carte de vulnérabilité de la nappe de l'Albien*

Echelle 1/500 000

## Légende

- préfectures
- limite de captivité du crétacé inférieur
- limite du Néocomien
- limite de l'Albien
- limite admnistrative de l'agence de l'eau Seine-Normandie
- réseau hydrographique
- feuilles 1/50 000
- limite de département
- limites de communes
- affleurement du Crétacé inférieur

### valeurs de risque

- risque faible
- risque moyen
- risque élevé

0 50 Kilometers

Document public

# Inventaire et évaluation des risques engendrés par les forages profonds sur les nappes d'eau souterraine du bassin Seine-Normandie

Rapport final

BRGM/RP-52102-FR
mars 2003

*Pl. 6 - carte de vulnérabilité de la nappe du Néocomien*

Echelle 1/500 000

UFIP

brgm

## Légende

- préfectures
- limite de captivité du crétacé inférieur
- limite du Néocomien
- limite de l'Albien
- limite admnistrative de l'agence de l'eau Seine-Normandie
- réseau hydrographique
- feuilles 1/50 000
- limite de département
- limites de communes
- affleurement du Crétacé inférieur

### valeurs de risque

- risque très faible
- risque faible
- risque moyen

Rouen
Beauvais
Caen
Evreux
Cergy
Versailles
Evry
Melun
Alencon
Chartres
Orléans
Troyes
Leon
Charleville-Mézières
Chalons-sur-Marne
Chaumont
Dijon

0 50 Kilometers

Document public

# Inventaire et évaluation des risques engendrés par les forages profonds sur les nappes d'eau souterraine du bassin Seine-Normandie

Rapport final

BRGM/RP-52102-FR
mars 2003

*Pl. 7 - carte de risque lié aux forages pour la nappe de l'Albien*

Echelle 1/500 000

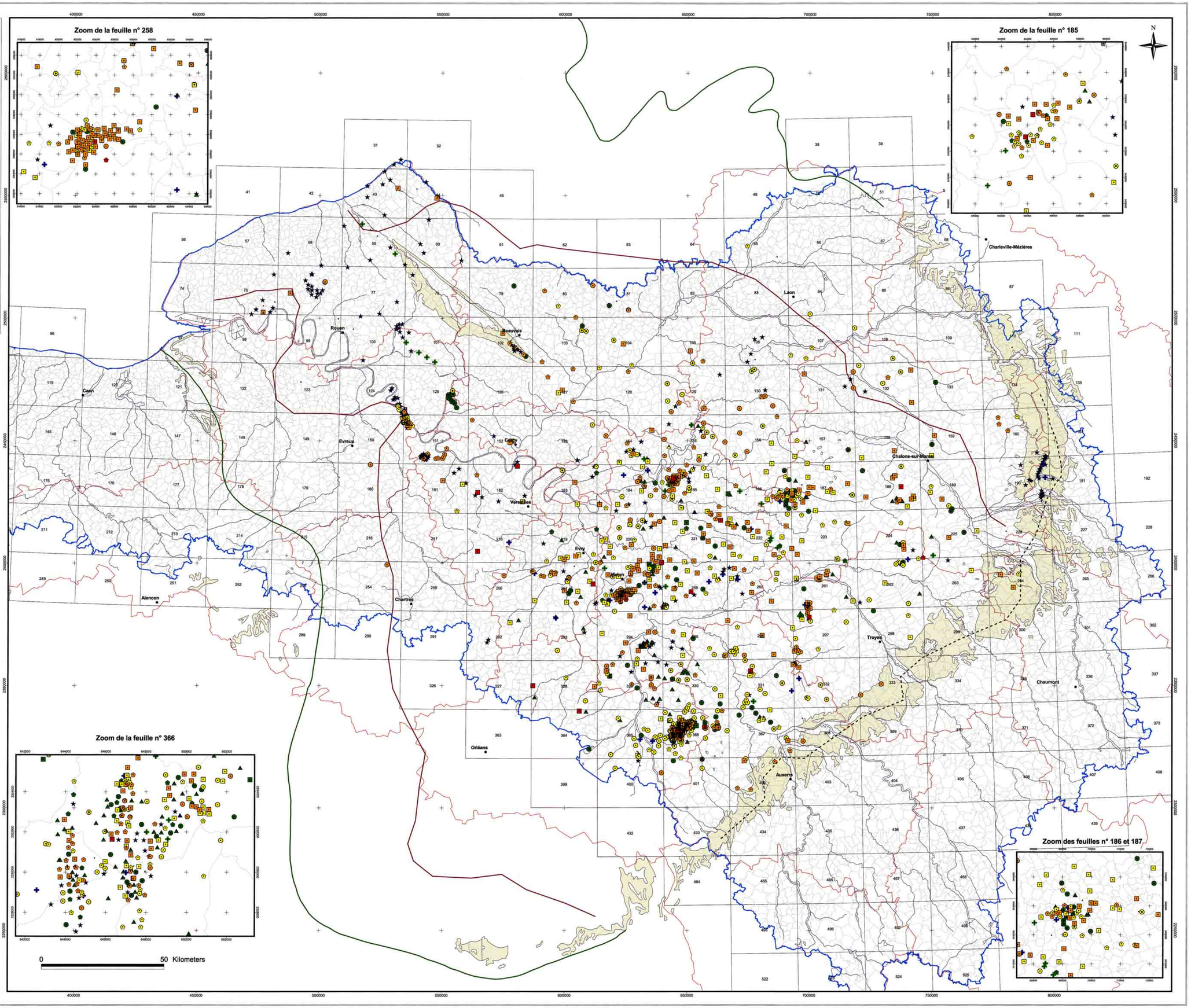


## Légende

- préfectures
- limite de captivité du crétacé inférieur
- limite du Néocomien
- limite de l'Albien
- limite admnistrative de l'agence de l'eau Seine-Normandie
- réseau hydrographique
- feuilles 1/50 000
- limite de département
- limites de communes
- affleurement du Crétacé inférieur
- forages abandonnés atteignant l'Albien

### risque et absence d'information

| classes de risque | | | | | classes d'absence d'information |
|---|---|---|---|---|---|
| 0 - 10 | 10 - 20 | 20 - 30 | 30 - 40 | 40 - 50 | |
| ■ | ■ | □ | ■ | ■ | 0 - 5 |
| ⬟ | ⬟ | ⬠ | ⬠ | ⬟ | 5 - 10 |
| ● | ● | ○ | ○ | ● | 10 - 15 |
| ● | ● | ⊙ | ⊙ | ● | 15 - 20 |
| ▲ | ▲ | △ | ▲ | ▲ | 20 - 25 |
| ✚ | ✚ | ✚ | ✚ | ✚ | 25 - 30 |
| ★ | ★ | ☆ | ☆ | ★ | 30 - 35 |

Avertissement : Cette carte résulte de la prise en compte des données techniques de forages disponibles dans le cadre de l'étude.

Document public

# Inventaire et évaluation des risques engendrés par les forages profonds sur les nappes d'eau souterraine du bassin Seine-Normandie

Rapport final

BRGM/RP-52102-FR
mars 2003

*Pl. 8 - carte de risque lié aux forages pour la nappe du Néocomien*

Echelle 1/500 000

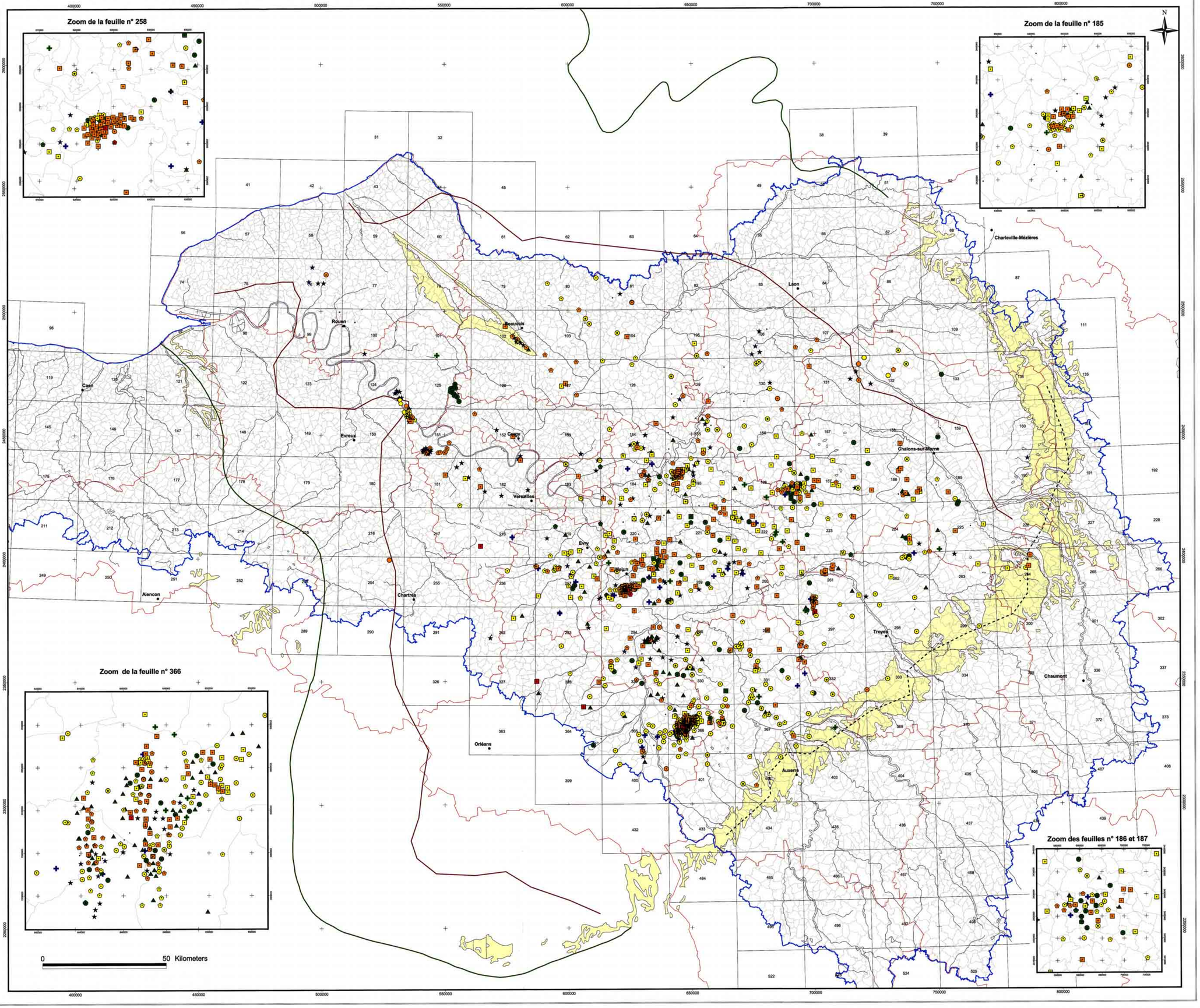


## Légende

- préfectures
- limite de captivité du crétacé inférieur
- limite du Néocomien
- limite de l'Albien
- limite admnistrative de l'agence de l'eau Seine-Normandie
- réseau hydrographique
- feuilles 1/50 000
- limite de département
- limites de communes
- affleurement du Crétacé inférieur
- forages abandonnés atteignant le Néocomien

### risque et absence d'information

| classes de risque | | | | | classes d'absence d'information |
|---|---|---|---|---|---|
| 0 - 10 | 10 - 20 | 20 - 30 | 30 - 40 | 40 - 50 | |
| ■ | ■ | ■ | ■ | ■ | 0 - 5 |
| ⬟ | ⬟ | ⬟ | ⬟ | ⬟ | 5 - 10 |
| ● | ● | ● | ● | ● | 10 - 15 |
| ● | ● | ⊙ | ⊙ | ● | 15 - 20 |
| ▲ | ▲ | △ | △ | ▲ | 20 - 25 |
| ✚ | ✚ | ✚ | ✚ | ✚ | 25 - 30 |
| ★ | ★ | ☆ | ☆ | ★ | 30 - 35 |

Avertissement : Cette carte résulte de la prise en compte des données techniques de forages disponibles dans le cadre de l'étude.

Document public

# Inventaire et évaluation des risques engendrés par les forages profonds sur les nappes d'eau souterraine du bassin Seine-Normandie

Rapport final

BRGM/RP-52102-FR
mars 2003

*Pl. 9 - carte de risque lié aux forages pour la nappe de la craie*

Echelle 1/500 000

DIREN Ile-de-France

UFIP

brgm

## Légende

- préfectures
- limite de captivité du crétacé inférieur
- limite du Néocomien
- limite de l'Albien
- limite admnistrative de l'agence de l'eau Seine-Normandie
- réseau hydrographique
- feuilles 1/50 000
- limite de département
- limites de communes
- affleurement du Crétacé inférieur

## risque et absence d'information

| classes de risque | | | | | classes d'absence d'information |
|---|---|---|---|---|---|
| 0 - 10 | 10 - 20 | 20 - 30 | 30 - 40 | 40 - 50 | |
| ■ | ■ | □ | □ | □ | 0 - 5 |
| ⬟ | ⬟ | ⬟ | ⬟ | ⬟ | 5 - 10 |
| ● | ● | ○ | ○ | ○ | 10 - 15 |
| ● | ● | ⊙ | ⊙ | ⊙ | 15 - 20 |
| ▲ | ▲ | △ | △ | △ | 20 - 25 |
| ✚ | ✚ | ✚ | ✚ | ✚ | 25 - 30 |
| ★ | ★ | ☆ | ☆ | ☆ | 30 - 35 |

**Avertissement : Cette carte résulte de la prise en compte des données techniques de forages disponibles dans le cadre de l'étude.**

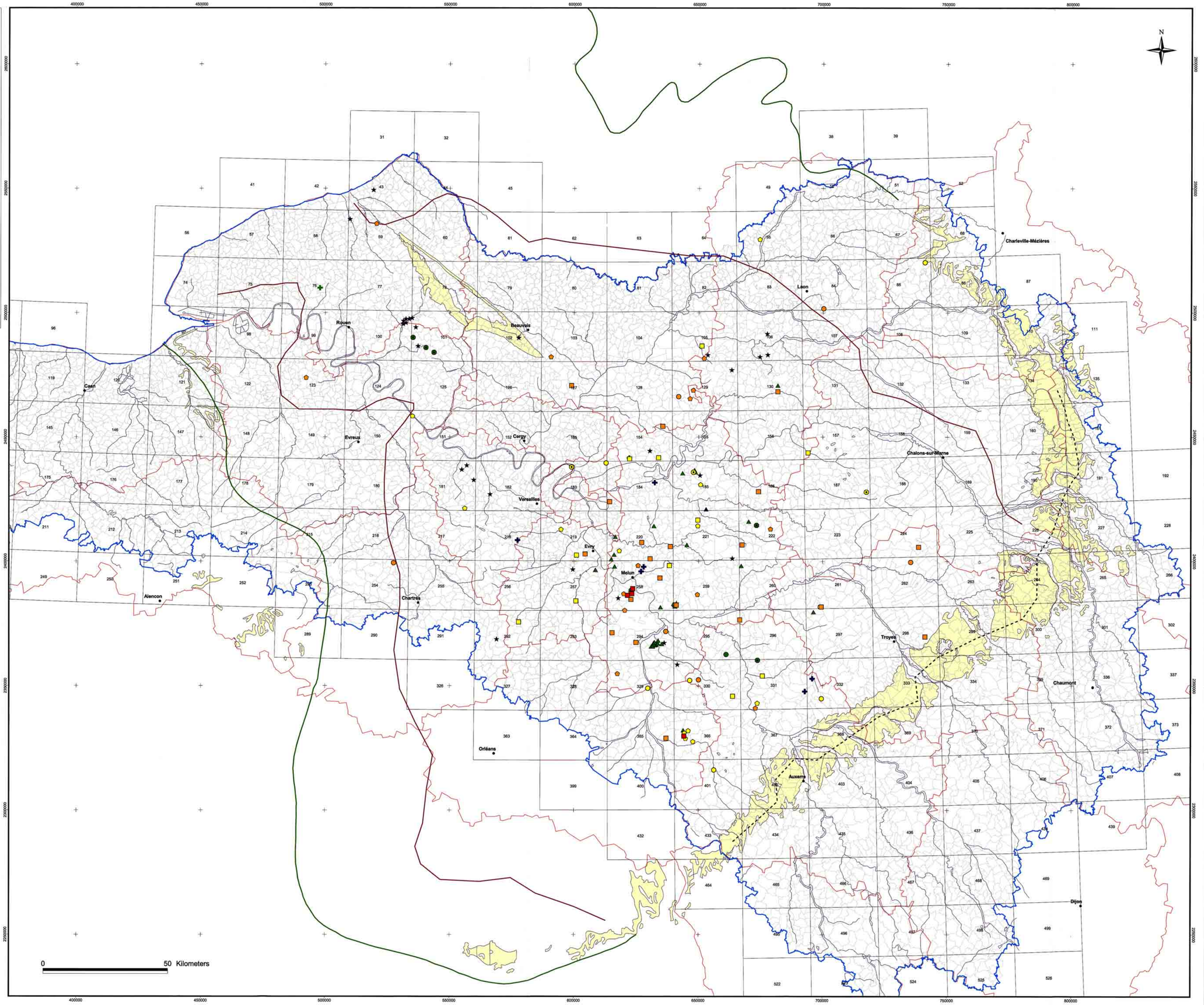

Document public

# Inventaire et évaluation des risques engendrés par les forages profonds sur les nappes d'eau souterraine du bassin Seine-Normandie

Rapport final

BRGM/RP-52102-FR
mars 2003

*Pl. 10 - carte de risque lié aux forages pour la nappe de l'Eocène*

Echelle 1/500 000

DIREN Ile-de-France

UFIP

brgm

## Légende

- préfectures
- limite de captivité du crétacé inférieur
- limite du Néocomien
- limite de l'Albien
- limite admnistrative de l'agence de l'eau Seine-Normandie
- réseau hydrographique
- feuilles 1/50 000
- limite de département
- limites de communes
- affleurement du Crétacé inférieur

### risque et absence d'information

| classes de risque | | | | | classes d'absence d'information |
|---|---|---|---|---|---|
| 0 - 10 | 10 - 20 | 20 - 30 | 30 - 40 | 40 - 50 | |
| ■ | ■ | □ | □ | ■ | 0 - 5 |
| ⬟ | ⬟ | ⬠ | ⬠ | ⬟ | 5 - 10 |
| ● | ● | ○ | ○ | ● | 10 - 15 |
| ● | ● | ⊙ | ⊙ | ● | 15 - 20 |
| ▲ | ▲ | △ | △ | ▲ | 20 - 25 |
| ✚ | ✚ | ✚ | ✚ | ✚ | 25 - 30 |
| ★ | ★ | ☆ | ☆ | ★ | 30 - 35 |

Avertissement : Cette carte résulte de la prise en compte des données techniques de forages disponibles dans le cadre de l'étude.

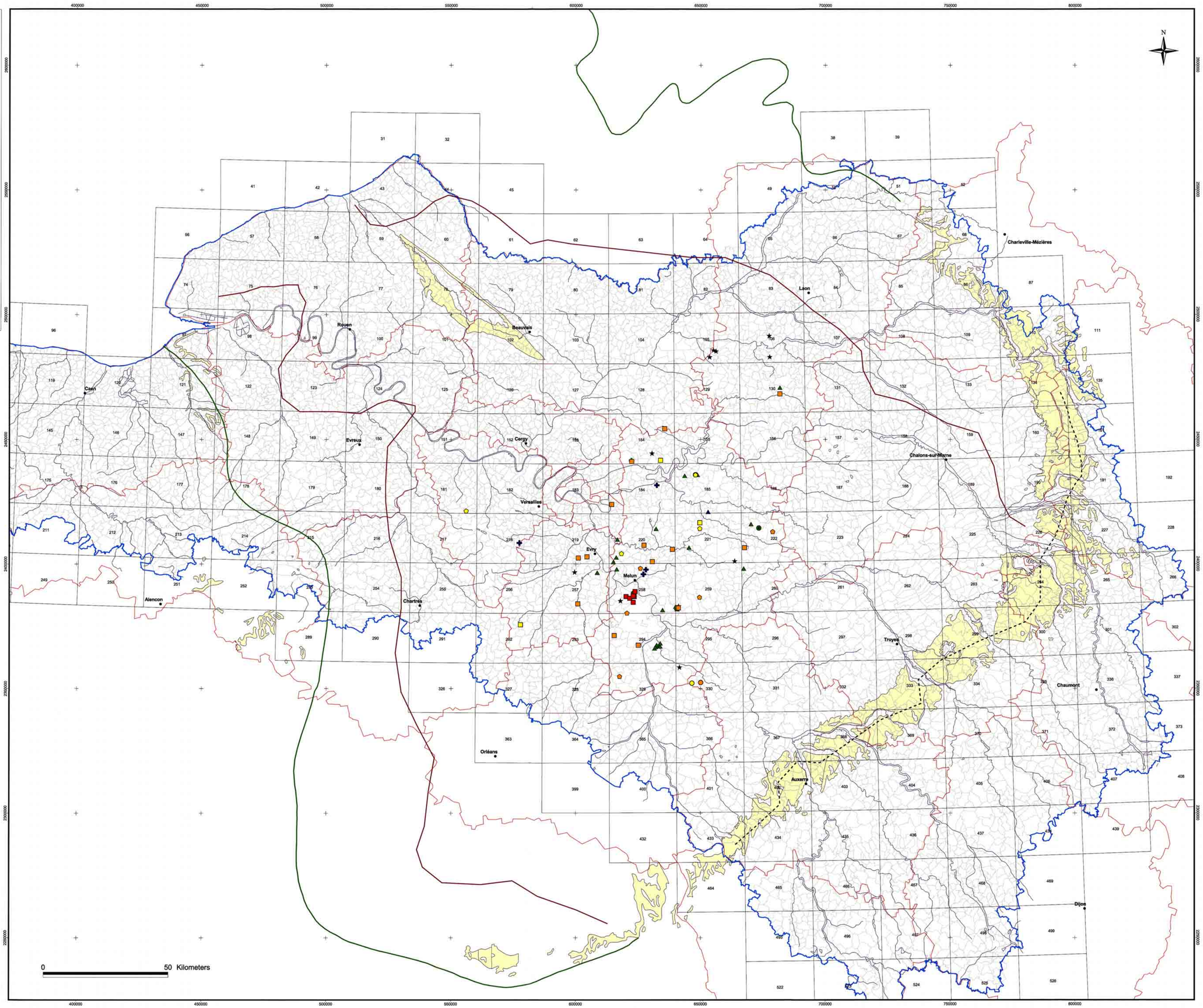

Document public

**Inventaire et évaluation des risques engendrés par les forages profonds sur les nappes d'eau souterraine du bassin Seine-Normandie**

Rapport final

BRGM/RP-52102-FR
mars 2003

*Pl. 11 - carte de risque de pollution de la nappe de l'Albien*

Echelle 1/500 000

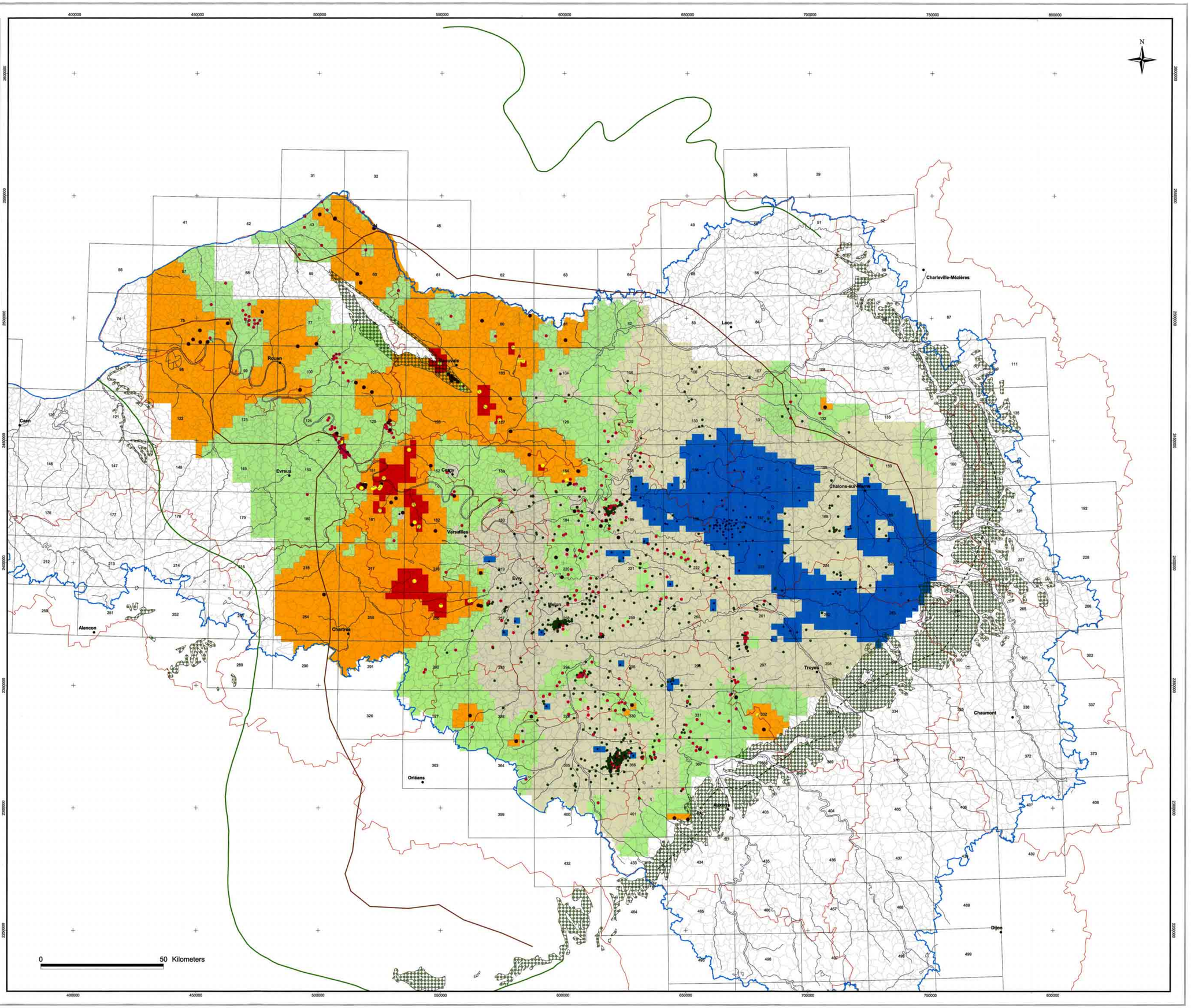


## Légende

- préfectures
- limite de captivité du crétacé inférieur
- limite du Néocomien
- limite de l'Albien
- limite admnistrative de l'agence de l'eau Seine-Normandie
- réseau hydrographique
- feuilles 1/50 000
- limite de département
- limites de communes
- affleurement du Crétacé inférieur

**risque de pollution**

- très faible
- faible
- moyen
- élevé
- très élevé

- très faible
- faible
- moyen
- élevé
- très élevé

Avertissement : Cette carte résulte de la prise en compte des données techniques de forages disponibles dans le cadre de l'étude

Document public

# Inventaire et évaluation des risques engendrés par les forages profonds sur les nappes d'eau souterraine du bassin Seine-Normandie

Rapport final

BRGM/RP-52102-FR
mars 2003

***Pl. 12 - carte de risque de pollution de la nappe du Néocomien***

Echelle 1/600 000

UFIP

AESN AGENCE DE L'EAU SEINE-NORMANDIE

brgm

## Légende

- préfectures
- limite de captivité du crétacé inférieur
- limite du Néocomien
- limite de l'Albien
- limite admnistrative de l'agence de l'eau Seine-Normandie
- réseau hydrographique
- feuilles 1/50 000
- limite de département
- limites de communes
- affleurement du Crétacé inférieur

**risque de pollution**

- très faible
- faible
- moyen
- élevé

- très faible
- faible
- moyen
- élevé

**Avertissement : Cette carte résulte de la prise en compte des données techniques de forages disponibles dans le cadre de l'étude.**

0 50 Kilometers

N

Rouen
Beauvais
Caen
Evreux
Cergy
Versailles
Evry
Melun
Alencon
Chartres
Orléans
Laon
Charleville-Mézières
Chalons-sur-Marne
Troyes
Chaumont
Auxerre
Dijon



Document public

RP-52102

# Inventaire et évaluation des risques engendrés par les forages profonds sur les nappes d'eau souterraine du bassin Seine-Normandie

## Annexes

**BRGM/RP-52102-FR**
mars 2003

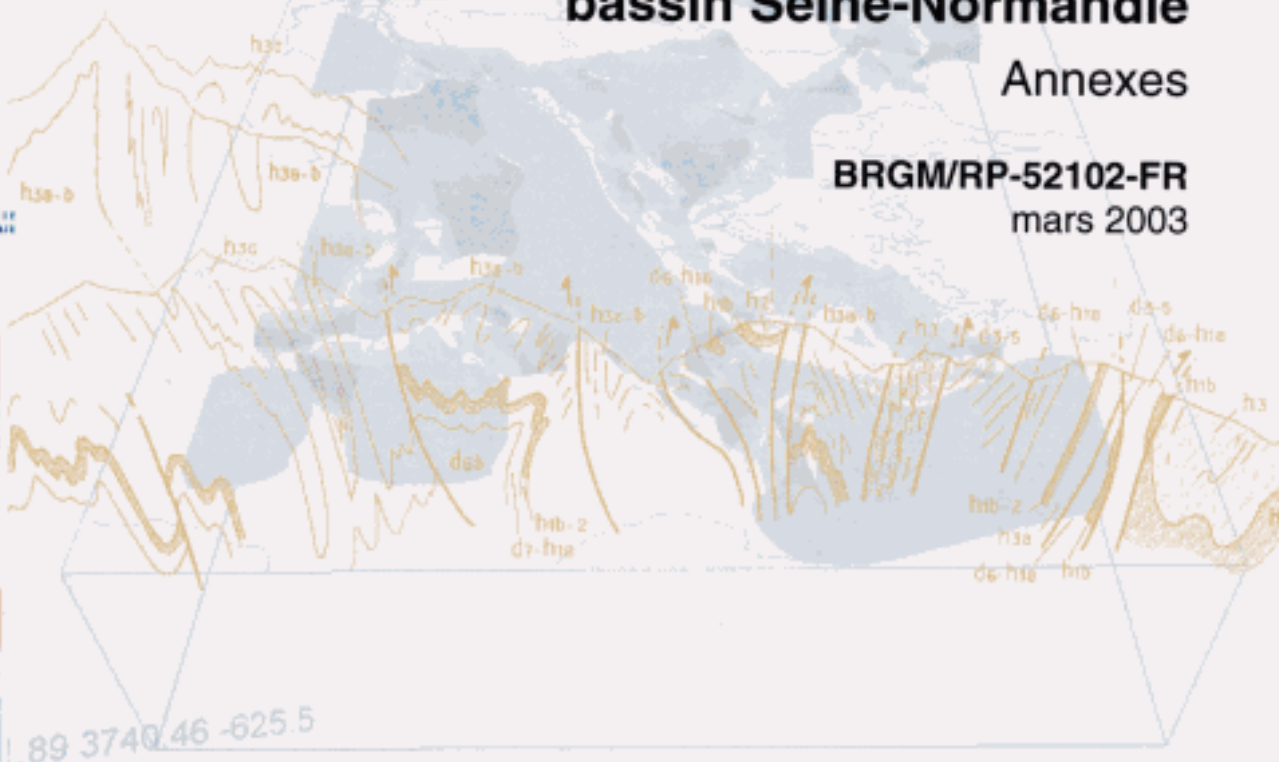

Bureau Exploration-Production des Hydrocarbures

DRIRE Ile-de-France

Ministère de l'Equipement des Transports, du Logement, du Tourisme et de la Mer

Gaz de France

UFIP

AGENCE DE L'EAU SEINE-NORMANDIE

Préfecture d'Ile-de-France
DIRECTION RÉGIONALE DE L'ENVIRONNEMENT

Géosciences pour une Terre durable
brgm

Document public

B.R.G.M.
24. JUIL. 2003
BIBLIOTHEQUE

# Inventaire et évaluation des risques engendrés par les forages profonds sur les nappes d'eau souterraine du bassin Seine-Normandie

## Annexes

**BRGM/RP-52102-FR**
mars 2003

Étude réalisée dans le cadre des opérations de Service public du BRGM 2001-DEP-301

**J.F. Vernoux**
Avec la collaboration de
**V. Bretteville, L. Denis, H. Fabris, T. Souadi, P. Vigouroux**

Ministère de l'Économie des Finances et de l'Industrie
Bureau Exploration-Production des Hydrocarbures

Liberté • Égalité • Fraternité
RÉPUBLIQUE FRANÇAISE
DRIRE
Ile-de-France

Liberté • Égalité • Fraternité
RÉPUBLIQUE FRANÇAISE
Ministère de l'Equipement des Transports, du Logement, du Tourisme et de la Mer

Gaz de France

UFIP

AGENCE DE L'EAU SEINE-NORMANDIE

Préfecture d'Ile-de-France
DIRECTION RÉGIONALE DE L'ENVIRONNEMENT

Géosciences pour une Terre durable
brgm

# Annexe 1

# Structure de la base de données
# Formulaires de saisie et de consultation

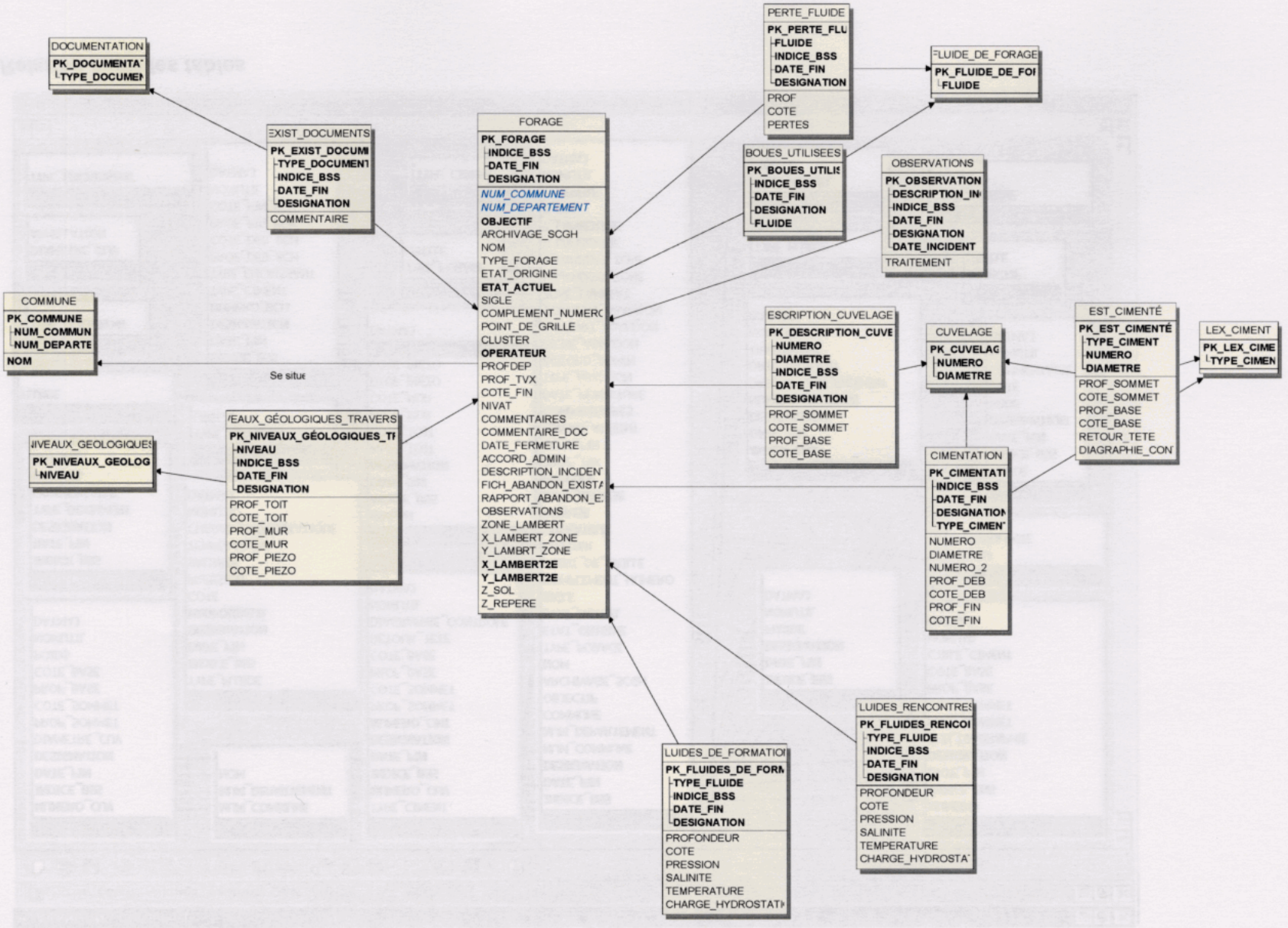


***Modèle logique relationnel***

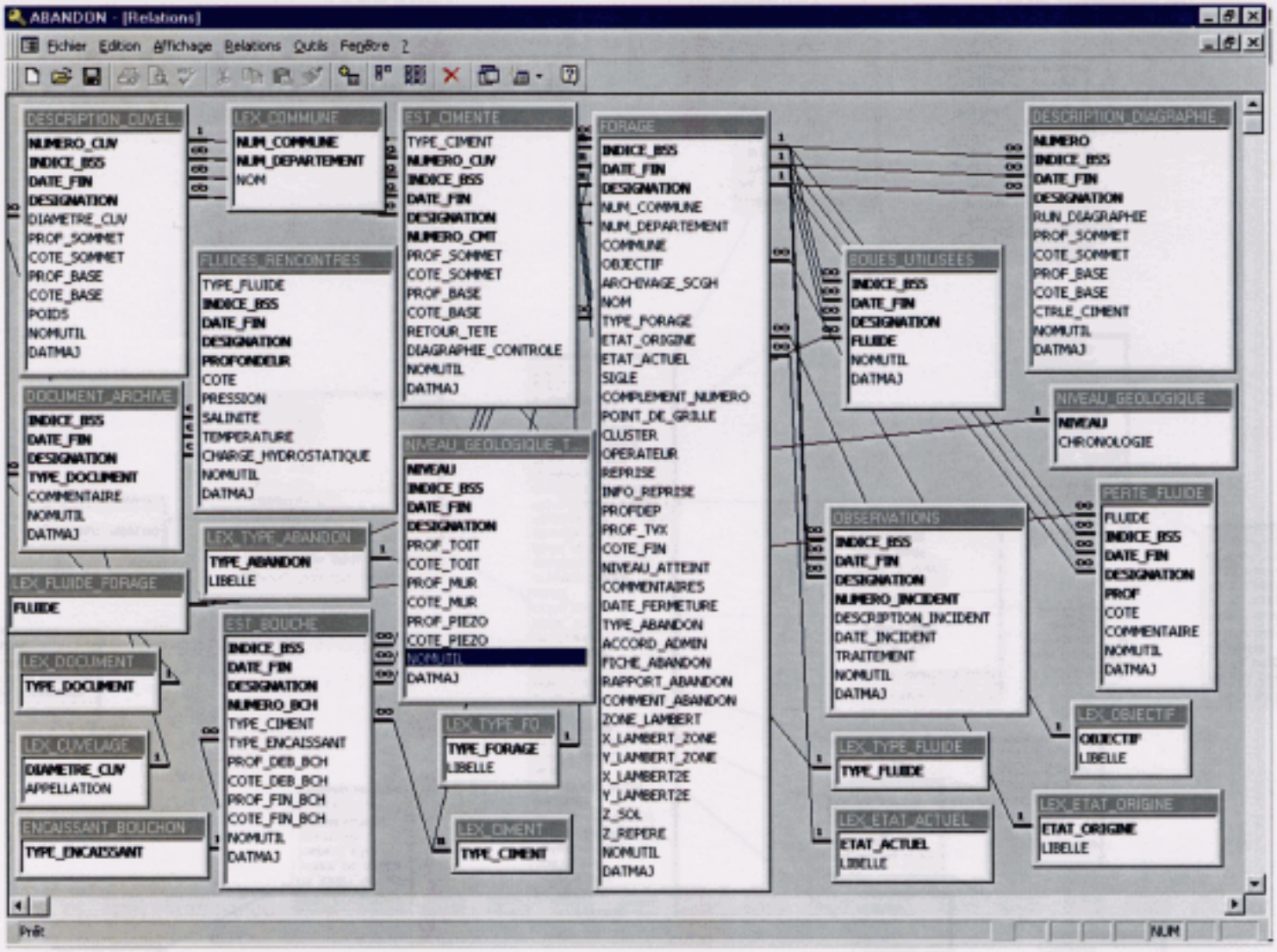


***Relation entre les tables***

## GESTION DES FORAGES PROFONDS

Chercher un forage :

Estimation et calcul du risque

Forage | Diagraphies | Observations | Géologie | Documents | Cuvelages | Bouchon Ciment | Boues utilisées | Pertes de Fluide | Venues de Fluides | Procédure d'Aband

| INDICE BSS | DATE FIN | DESIGNATION | NOM | N° du SCGH | Complément N° |
|---|---|---|---|---|---|
| 02594X0074 | 15/02/1978 | VUS1 | VULAINES_1 | 14-3417 | |

Coordonnées Lambert2 étendu, en mètres

X= 665090 Y= 2397544

Département 77 Commune 532 VULAINES-LES-PROVINS

Opérateur ESSOREP Objectif HC Etat Origine P Point de Grille

SIGLE VUS1 Type Forage W Etat Actuel ABD CLUSTER

Coordonnées Lambert Zone, en Km

Zone 1 X= 665.067 Y= 97.339

Prof. Finale (M) 3057.0

Cote Finale (M)

Dernier Niveau Atteint SOCLE

Altitudes, en mètres

Cote Sol 135.0

Cote Repère 138.6

Reprise de puits

Reprise ☐

Prof. début [m]

Information sur la reprise

Commentaires

- Cédé à VERMILION REP depuis mai 1997.

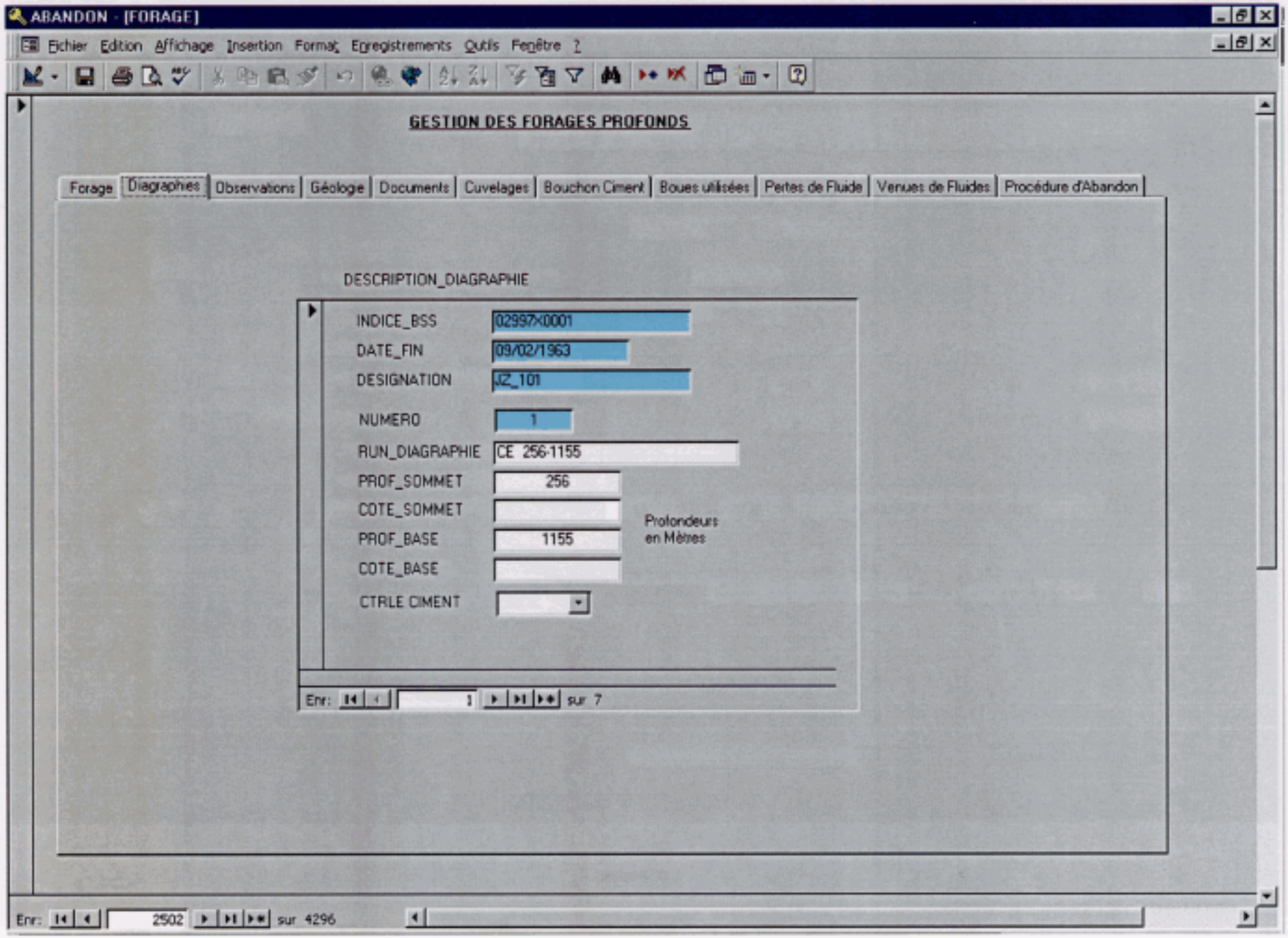
ABANDON - [FORAGE]
Fichier Edition Affichage Insertion Format Enregistrements Outils Fenêtre ?
GESTION DES FORAGES PROFONDS
Forage
Diagraphies
Observations
Géologie
Documents
Cuvelages
Bouchon Ciment
Boues utilisées
Pertes de Fluide
Venues de Fluides
Procédure d'Abandon
DESCRIPTION_DIAGRAPHIE
INDICE_BSS
02997X0001
DATE_FIN
09/02/1963
DESIGNATION
JZ_101
NUMERO
1
RUN_DIAGRAPHIE
CE 256-1155
PROF_SOMMET
256
COTE_SOMMET
PROF_BASE
1155
COTE_BASE
CTRLE CIMENT
Profondeurs en Mètres
Enr:
1
sur 7
Enr:
2502
sur 4296

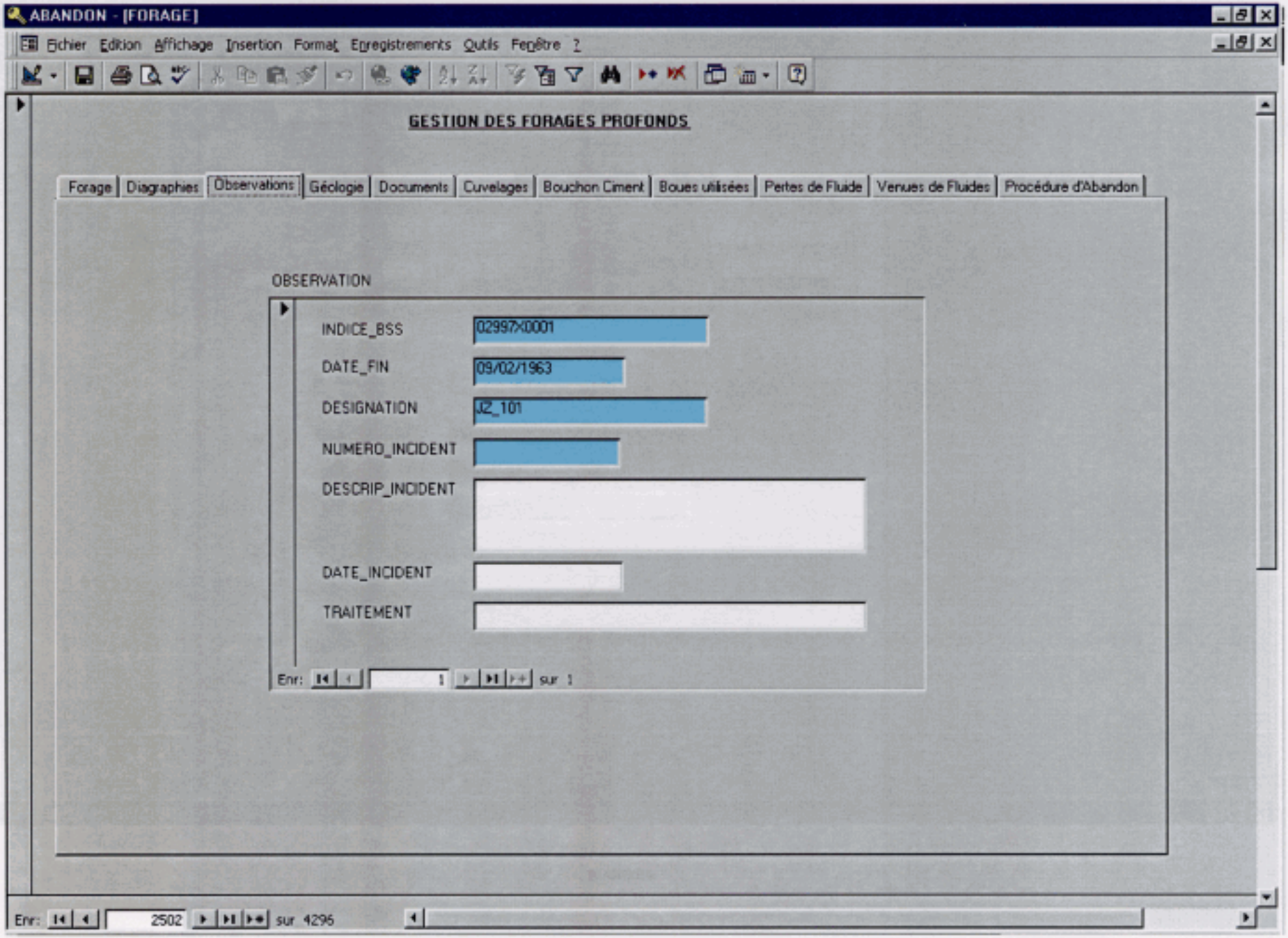
ABANDON - [FORAGE]
Fichier Edition Affichage Insertion Format Enregistrements Outils Fenêtre ?
GESTION DES FORAGES PROFONDS
Forage
Diagraphies
Observations
Géologie
Documents
Cuvelages
Bouchon Ciment
Boues utilisées
Pertes de Fluide
Venues de Fluides
Procédure d'Abandon
OBSERVATION
INDICE_BSS
02997X0001
DATE_FIN
09/02/1963
DESIGNATION
J2_101
NUMERO_INCIDENT
DESCRIP_INCIDENT
DATE_INCIDENT
TRAITEMENT
Enr: 1 sur 1
Enr: 2502 sur 4296

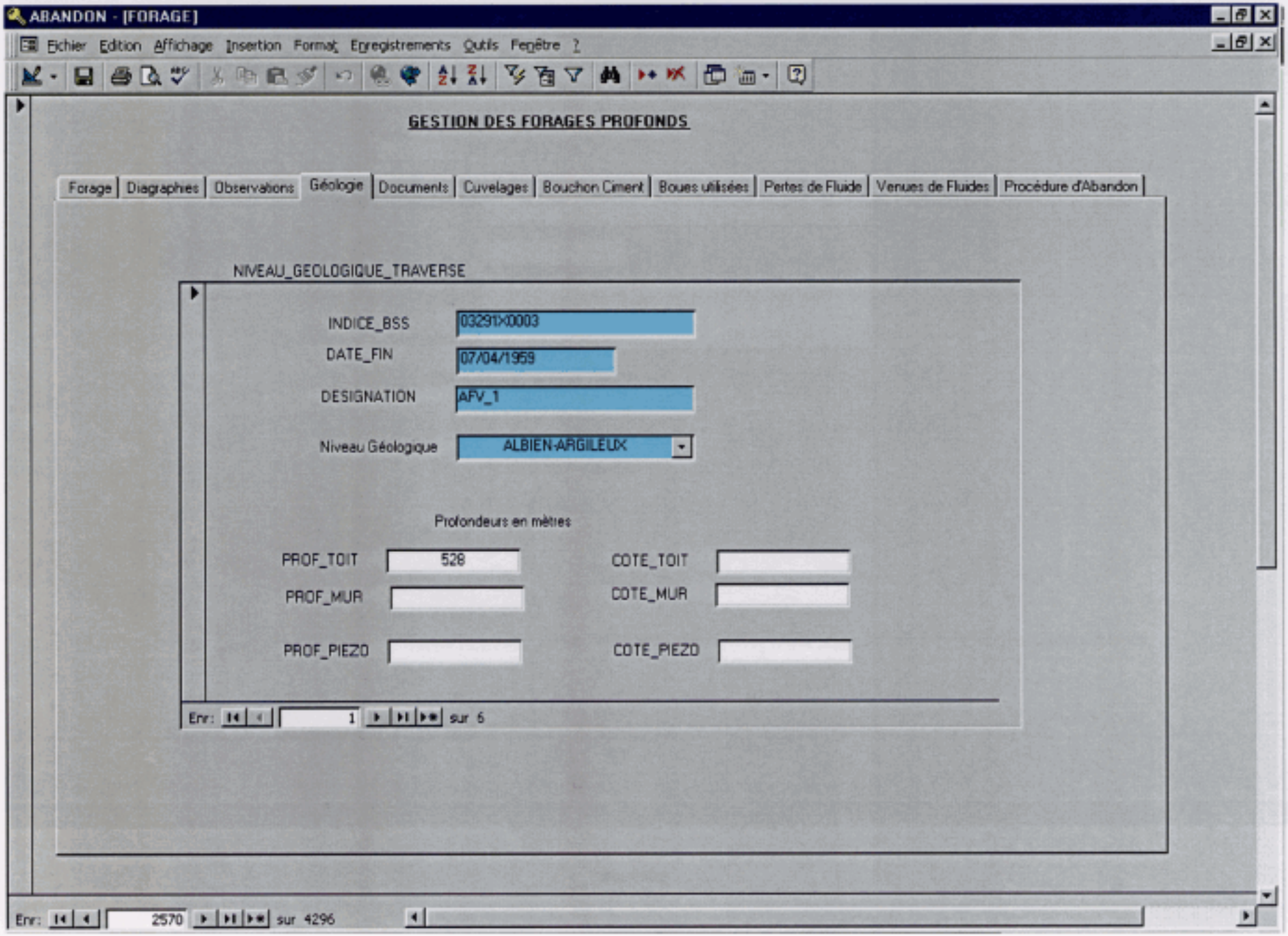
ABANDON - [FORAGE]
Fichier Edition Affichage Insertion Format Enregistrements Outils Fenêtre ?
GESTION DES FORAGES PROFONDS
Forage
Diagraphies
Observations
Géologie
Documents
Cuvelages
Bouchon Ciment
Boues utilisées
Pertes de Fluide
Venues de Fluides
Procédure d'Abandon
NIVEAU_GEOLOGIQUE_TRAVERSE
INDICE_BSS
03291X0003
DATE_FIN
07/04/1959
DESIGNATION
AFV_1
Niveau Géologique
ALBIEN-ARGILEUX
Profondeurs en mètres
PROF_TOIT
528
COTE_TOIT
PROF_MUR
COTE_MUR
PROF_PIEZO
COTE_PIEZO
Enr: 1 sur 6
Enr: 2570 sur 4296

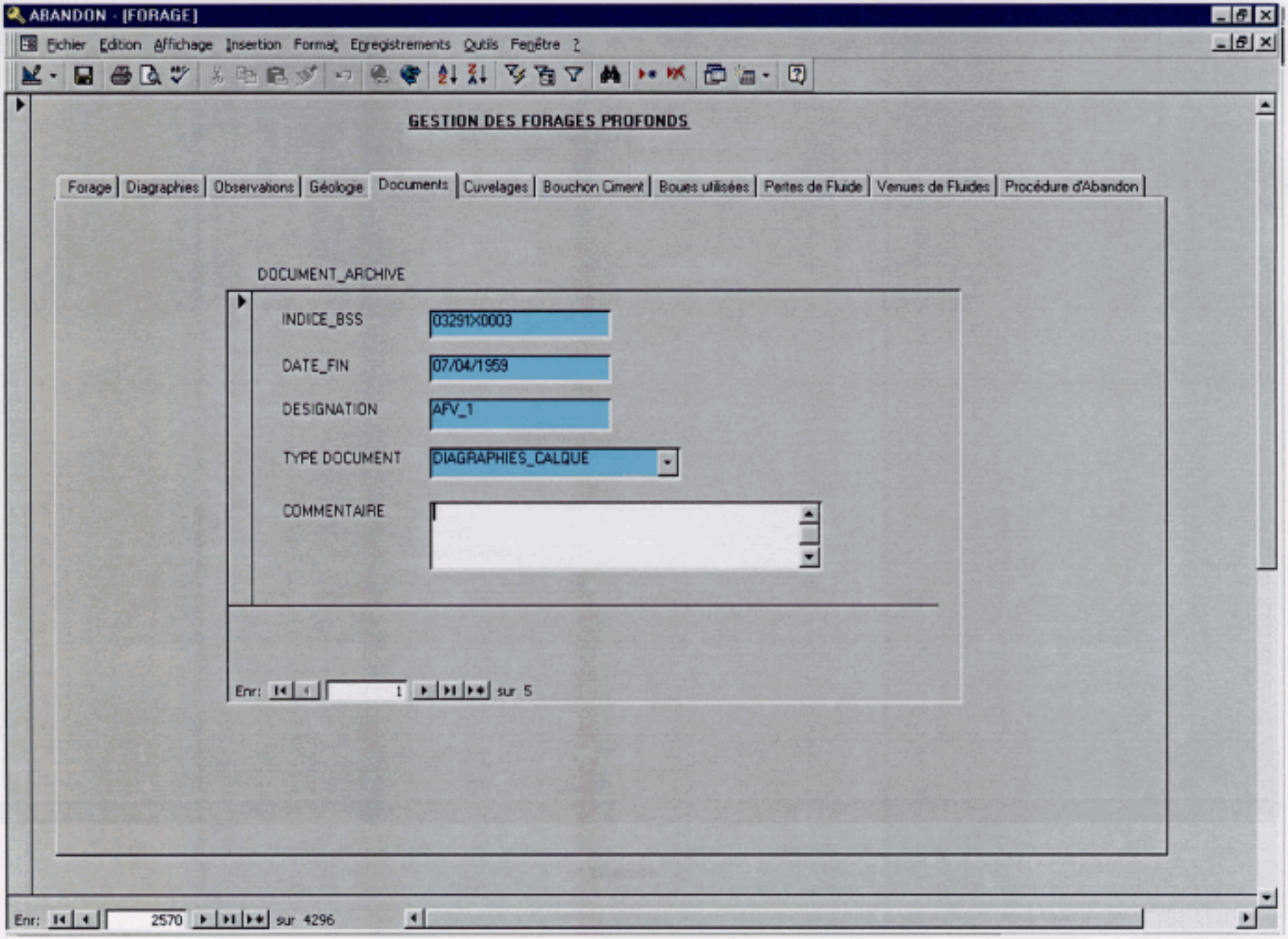
ABANDON - [FORAGE]
Fichier Edition Affichage Insertion Format Enregistrements Outils Fenêtre ?
GESTION DES FORAGES PROFONDS
Forage
Diagraphies
Observations
Géologie
Documents
Cuvelages
Bouchon Ciment
Boues utilisées
Pertes de Fluide
Venues de Fluides
Procédure d'Abandon
DOCUMENT_ARCHIVE
INDICE_BSS
03291X0003
DATE_FIN
07/04/1959
DESIGNATION
AFV_1
TYPE DOCUMENT
DIAGRAPHIES_CALQUE
COMMENTAIRE
Enr: 1 sur 5
Enr: 2570 sur 4296

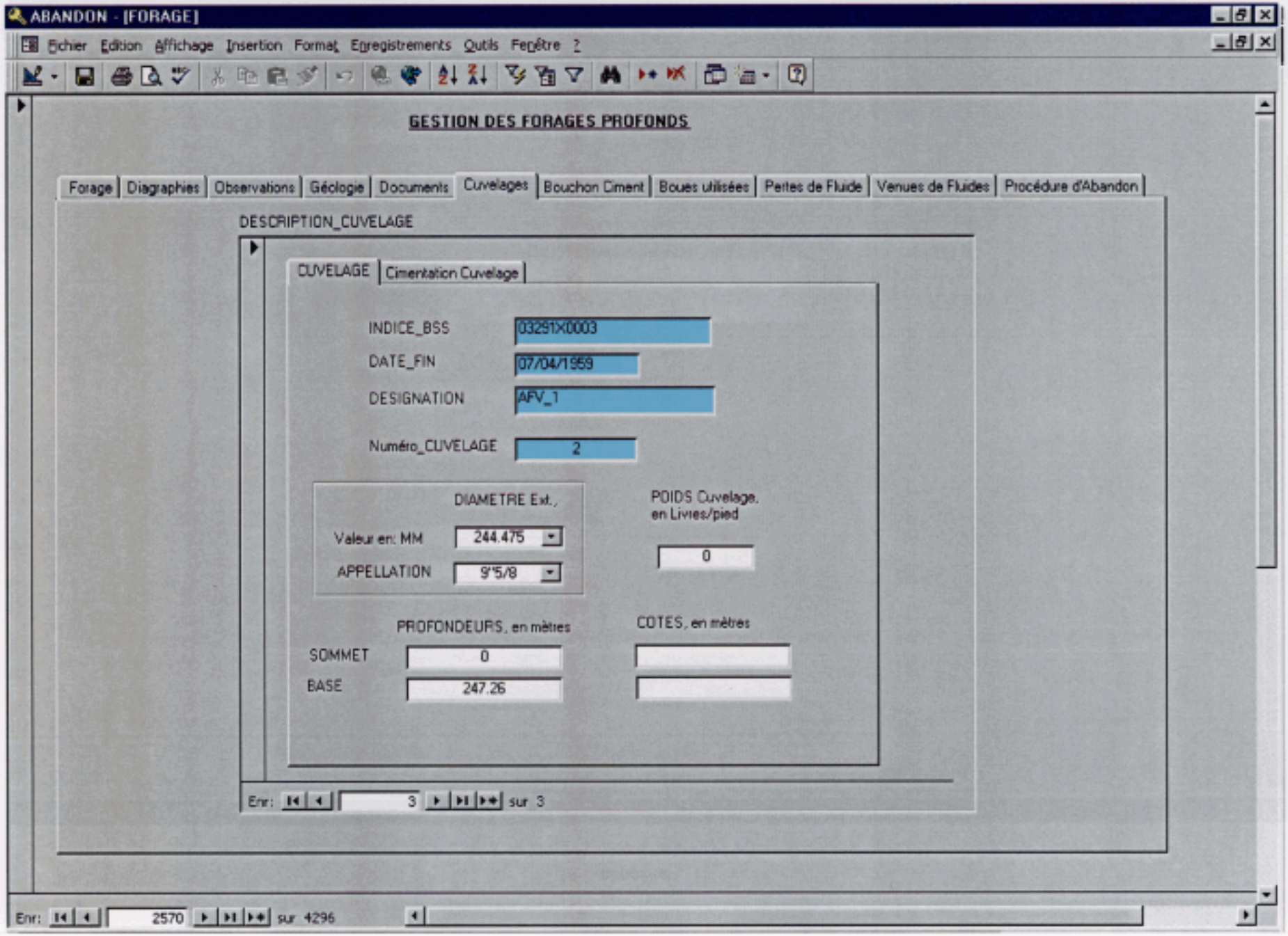
ABANDON - [FORAGE]
Fichier Edition Affichage Insertion Format Enregistrements Outils Fenêtre ?
GESTION DES FORAGES PROFONDS
Forage Diagraphies Observations Géologie Documents Cuvelages Bouchon Ciment Boues utilisées Pertes de Fluide Venues de Fluides Procédure d'Abandon
DESCRIPTION_CUVELAGE
CUVELAGE Cimentation Cuvelage
INDICE_BSS 03251X0003
DATE_FIN 07/04/1959
DESIGNATION AFV_1
Numéro_CUVELAGE 2
DIAMETRE Ext.,
Valeur en: MM 244.475
APPELLATION 9"5/8
POIDS Cuvelage, en Livres/pied
0
PROFONDEURS, en mètres
SOMMET 0
BASE 247.26
COTES, en mètres
Enr: 3 sur 3
Enr: 2570 sur 4296

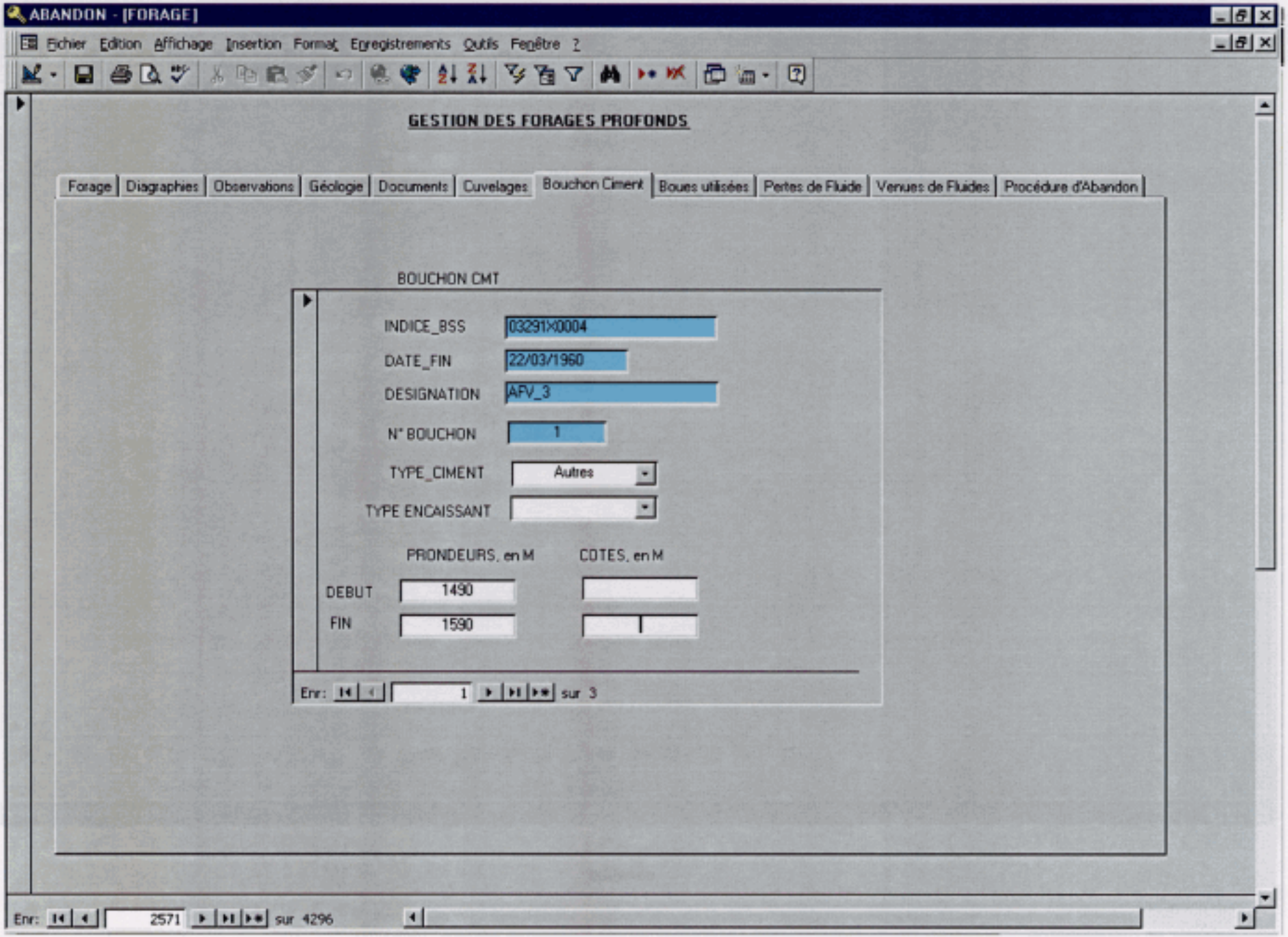
ABANDON - [FORAGE]
Fichier Edition Affichage Insertion Format Enregistrements Outils Fenêtre ?
GESTION DES FORAGES PROFONDS
Forage
Diagraphies
Observations
Géologie
Documents
Cuvelages
Bouchon Ciment
Boues utilisées
Pertes de Fluide
Venues de Fluides
Procédure d'Abandon
BOUCHON CMT
INDICE_BSS
03291X0004
DATE_FIN
22/03/1960
DESIGNATION
AFV_3
N° BOUCHON
1
TYPE_CIMENT
Autres
TYPE ENCAISSANT
PROFONDEURS, en M
COTES, en M
DEBUT
1490
FIN
1590
Enr:
1
sur 3
Enr:
2571
sur 4296

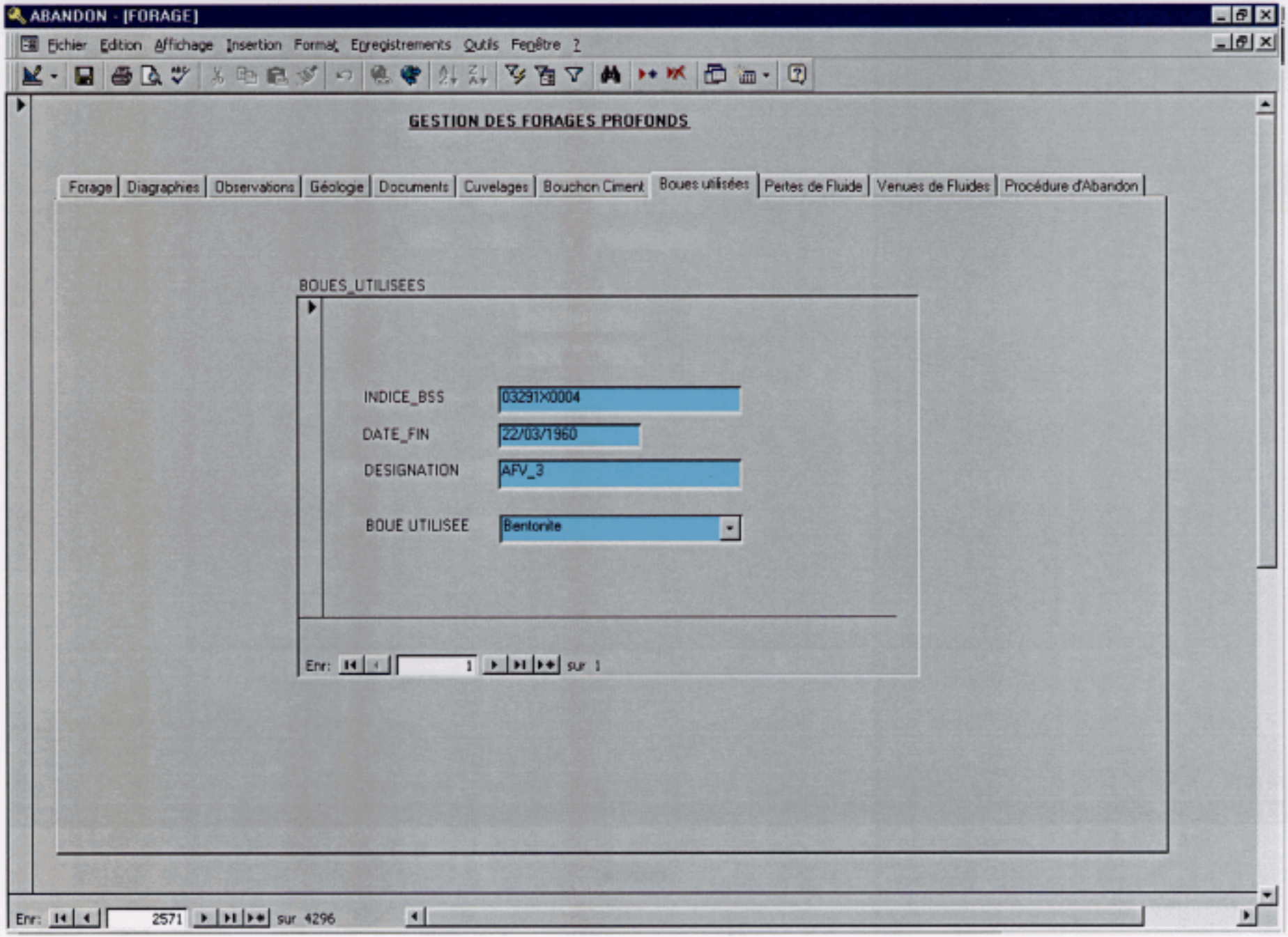
ABANDON - [FORAGE]
Fichier Edition Affichage Insertion Format Enregistrements Outils Fenêtre ?
GESTION DES FORAGES PROFONDS
Forage
Diagraphies
Observations
Géologie
Documents
Cuvelages
Bouchon Ciment
Boues utilisées
Pertes de Fluide
Venues de Fluides
Procédure d'Abandon
BOUES_UTILISEES
INDICE_BSS
03291X0004
DATE_FIN
22/03/1960
DESIGNATION
AFV_3
BOUE UTILISEE
Bentonite
Enr: 1 sur 1
Enr: 2571 sur 4296

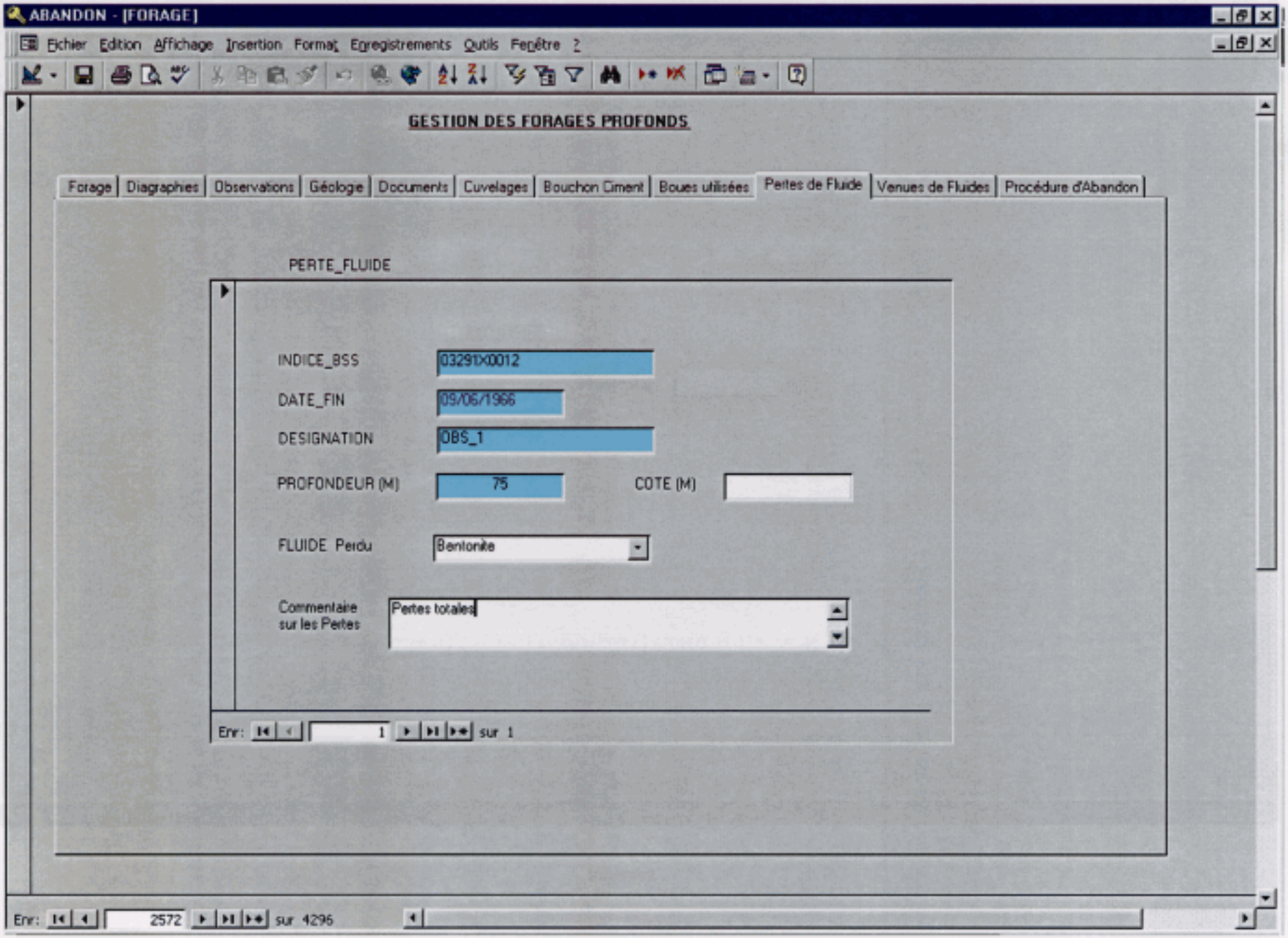
ABANDON - [FORAGE]
Fichier Edition Affichage Insertion Format Enregistrements Outils Fenêtre ?
GESTION DES FORAGES PROFONDS
Forage
Diagraphies
Observations
Géologie
Documents
Cuvelages
Bouchon Ciment
Boues utilisées
Pertes de Fluide
Venues de Fluides
Procédure d'Abandon
PERTE_FLUIDE
INDICE_BSS
03291X0012
DATE_FIN
09/06/1966
DESIGNATION
OBS_1
PROFONDEUR (M)
75
COTE (M)
FLUIDE Perdu
Bentonite
Commentaire sur les Pertes
Pertes totales
Enr: 1 sur 1
Enr: 2572 sur 4296

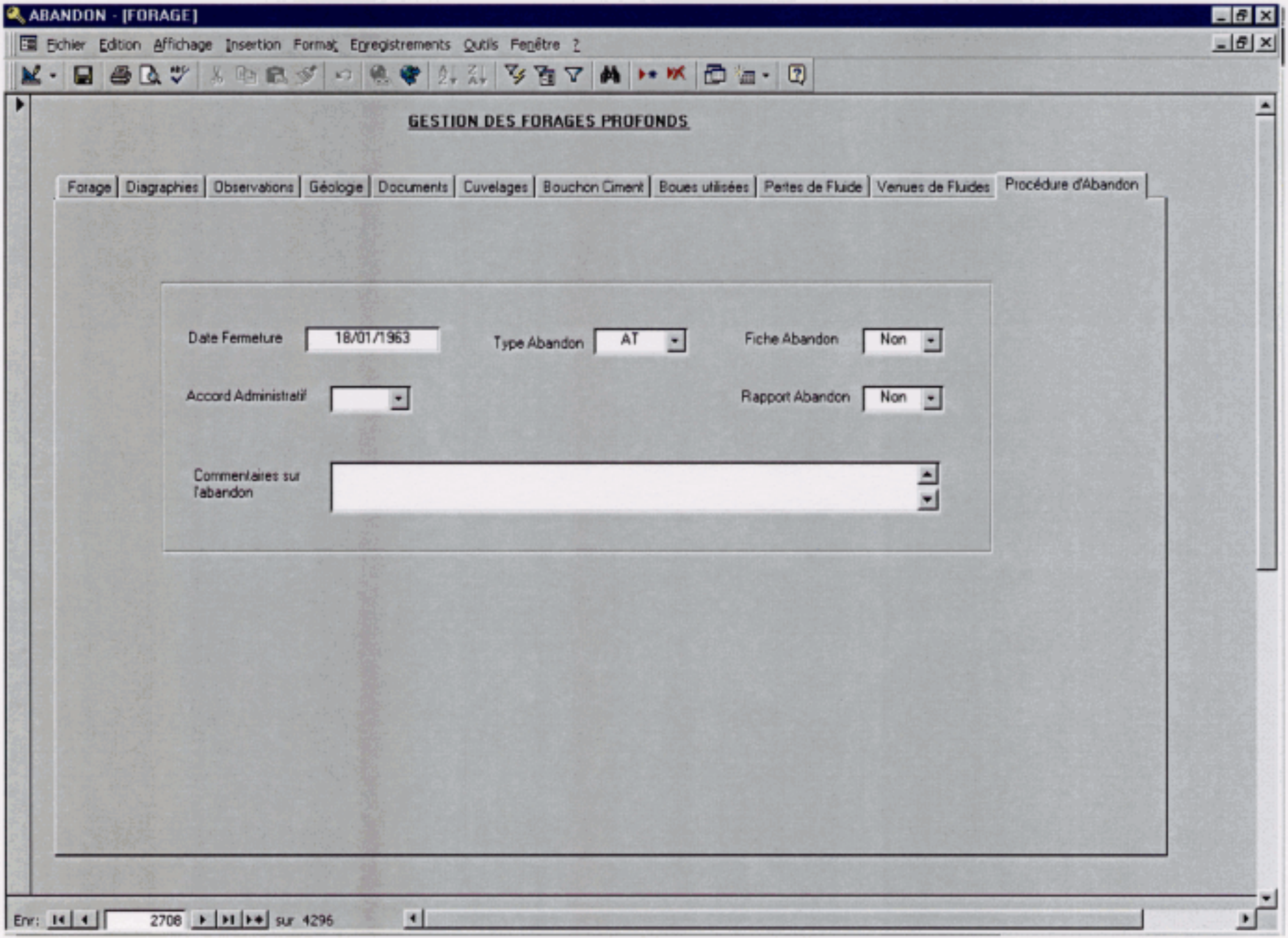
ABANDON - [FORAGE]
Fichier Edition Affichage Insertion Format Enregistrements Outils Fenêtre ?
GESTION DES FORAGES PROFONDS
Forage
Diagraphies
Observations
Géologie
Documents
Cuvelages
Bouchon Ciment
Boues utilisées
Pertes de Fluide
Venues de Fluides
Procédure d'Abandon
Date Fermeture
18/01/1963
Type Abandon
AT
Fiche Abandon
Non
Accord Administratif
Rapport Abandon
Non
Commentaires sur l'abandon
Enr:
2708
sur 4296

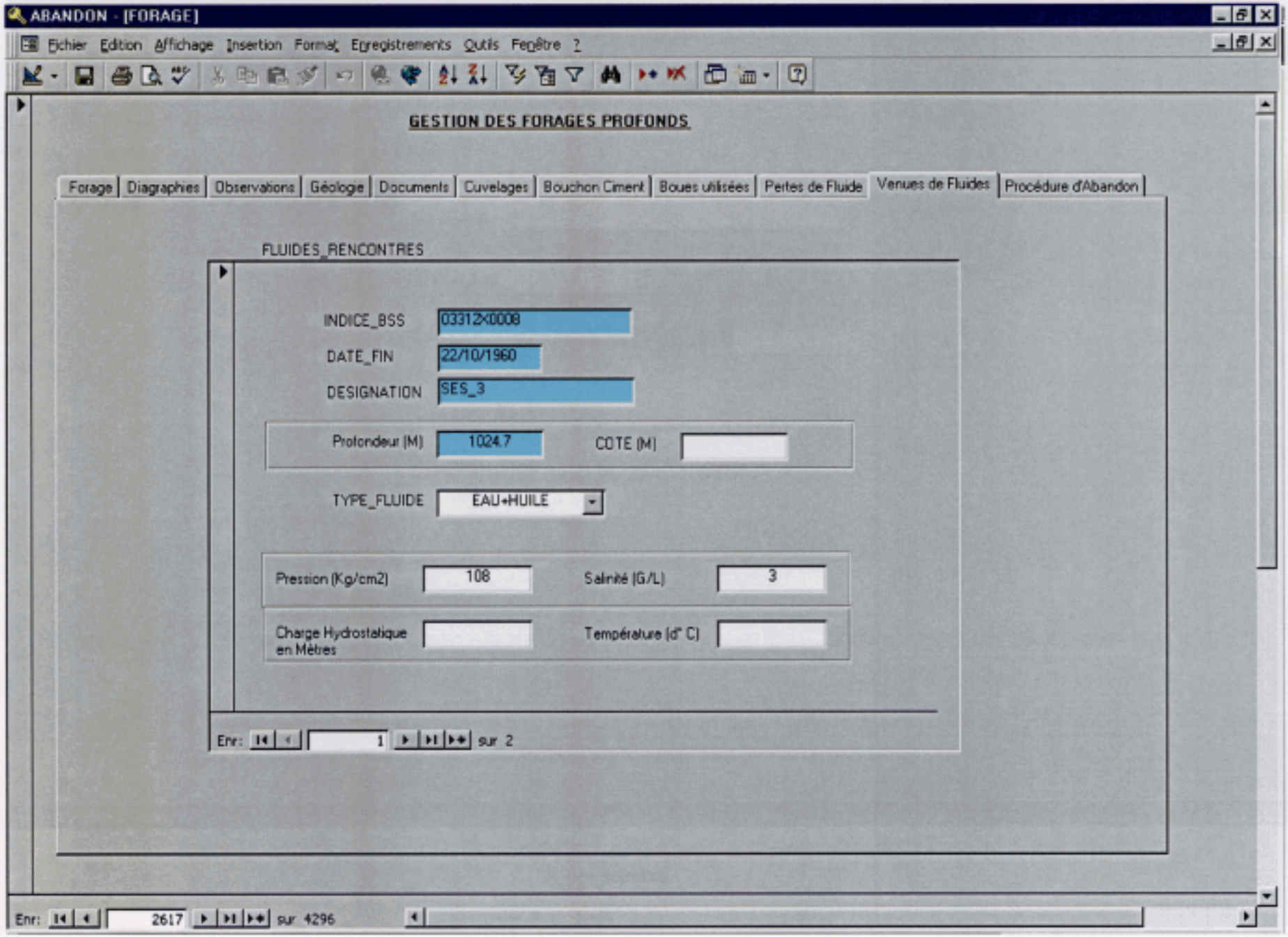
ABANDON - [FORAGE]
Fichier Edition Affichage Insertion Format Enregistrements Outils Fenêtre ?
GESTION DES FORAGES PROFONDS
Forage
Diagraphies
Observations
Géologie
Documents
Cuvelages
Bouchon Ciment
Boues utilisées
Pertes de Fluide
Venues de Fluides
Procédure d'Abandon
FLUIDES_RENCONTRES
INDICE_BSS
03312X0008
DATE_FIN
22/10/1960
DESIGNATION
SES_3
Profondeur (M)
1024.7
COTE (M)
TYPE_FLUIDE
EAU+HUILE
Pression (Kg/cm2)
108
Salinité (G/L)
3
Charge Hydrostatique en Mètres
Température (d° C)
Enr:
1
sur 2
Enr:
2617
sur 4296

# Annexe 2

# Classification des formations géologiques

| codification BEPH | codification BD forages profonds |
|---|---|
| INCONNU | INCONNU |
| SANNOISIEN | OLIGOCENE |
| EOCENE SUP. | EOCENE SUP |
| BARTONIEN | EOCENE SUP |
| BARTONIEN MOY. | EOCENE SUP |
| SPARNACIEN | EOCENE MOY. Et INF |
| LUTETIEN | EOCENE MOY. Et INF |
| YPRESIEN | EOCENE MOY. Et INF |
| EOCENE INFERIEUR | EOCENE MOY. Et INF |
| EOCENE MOY. | EOCENE MOY. Et INF |
| EOCENE | EOCENE |
| THANETIEN | PALEOCENE |
| CENOMANIEN INF. | CRETACE SUP |
| CENOMANIEN SUP. | CRETACE SUP |
| TURONIEN | CRETACE SUP |
| CRETACE SUP. | CRETACE SUP |
| CENOMANIEN | CRETACE SUP |
| SENONIEN | CRETACE SUP |
| GAULT | ALBIEN |
| ALBO-APTIEN | ALBIEN |
| ALBIEN | ALBIEN |
| CRETACE INF. | ALBIEN |
| SABLES VERTS | ALBIEN |
| APTIEN | APTIEN |
| BARREMIEN | BARREMIEN |
| HAUTERIVIEN | NEOCOMIEN |
| NEOCOMIEN | NEOCOMIEN |
| VALANGINIEN | NEOCOMIEN |
| JURASSIQUE | JURASSIQUE |
| KIMMERIDGIEN | JURASSIQUE SUP |
| LUSITANIEN | JURASSIQUE SUP |
| JURASSIQUE SUP. | JURASSIQUE SUP |
| PORTLANDIEN | JURASSIQUE SUP |
| PURBECK-PORTLANDIEN | JURASSIQUE SUP |
| PURBECKIEN | JURASSIQUE SUP |
| RAURACIEN | JURASSIQUE SUP |
| SEQUANIEN | JURASSIQUE SUP |
| GRANDE OOLITHE | JURASSIQUE MOY |
| BAJOCIEN | JURASSIQUE MOY |
| BATHONIEN | JURASSIQUE MOY |
| BATHONIEN SUP. | JURASSIQUE MOY |
| BATHONIEN INF. | JURASSIQUE MOY |
| COMBLANCHIEN | JURASSIQUE MOY |
| DOGGER | JURASSIQUE MOY |
| AALENIEN | JURASSIQUE MOY |

| | |
|---|---|
| DOGGER SUPERIEUR | JURASSIQUE MOY |
| BAJOCIEN MOY. | JURASSIQUE MOY |
| LIAS SUPERIEUR | JURASSIQUE INF |
| LIAS | JURASSIQUE INF |
| HETTANGIEN | JURASSIQUE INF |
| TOARCIEN | JURASSIQUE INF |
| DOMERIEN | JURASSIQUE INF |
| LETTENKOHLE | TRIAS |
| KEUPER | TRIAS |
| BUNTSANDSTEIN | TRIAS |
| MUSCHELKALK | TRIAS |
| MUCSHELKALK | TRIAS |
| MUSCHELKALK MOYEN | TRIAS |
| KEUPER SUP. | TRIAS |
| KEUPER SUP | TRIAS |
| KEUPER MOYEN A SUP. | TRIAS |
| KEUPER MOYEN | TRIAS |
| KEUPER INFERIEUR | TRIAS |
| TRIAS MOYEN | TRIAS |
| MUSCHELKALK INF./MOY | TRIAS |
| PERMO-TRIAS | TRIAS |
| BUNTSANDSTEIN INF. | TRIAS |
| MUSCHELKALK INF. | TRIAS |
| TRIAS INFERIEUR | TRIAS |
| TRIAS (?) | TRIAS |
| TRIAS | TRIAS |
| RHETIEN | TRIAS |
| ANTE-TRIAS | PRIMAIRE |
| STEPHANIEN | PRIMAIRE |
| CALLOVIEN INF. | PRIMAIRE |
| VISEEN ? | PRIMAIRE |
| SOCLE PALEOZOIQUE | PRIMAIRE |
| PERMO-TRIAS A KEUPER | PRIMAIRE |
| PERMIEN A KEUPER INF | PRIMAIRE |
| PERMIEN ? | PRIMAIRE |
| PERMIEN (?) | PRIMAIRE |
| PERMIEN | PRIMAIRE |
| DEVONIEN SUP | PRIMAIRE |
| AUTUNIEN | PRIMAIRE |
| CALLOVIEN INF | PRIMAIRE |
| WESTPHALIEN | PRIMAIRE |
| VISEEN | PRIMAIRE |
| WESTPHALIEN B | PRIMAIRE |
| PERMO-CARBONIFERE | PRIMAIRE |
| PALEOZOIQUE | PRIMAIRE |
| EMSIEN | PRIMAIRE |
| DEVONIEN | PRIMAIRE |

| | |
|---|---|
| CALLOVIEN | PRIMAIRE |
| DEVONIEN SUP. | PRIMAIRE |
| SOCLE | SOCLE |
| SOCLE CRISTALLIN | SOCLE |
| SOCLE GRANITIQUE | SOCLE |
| SOCLE METAMORPHIQUE | SOCLE |
| SOCLE REMANIE | SOCLE |

# Annexe 3

Liste alphabétique des forages pétroliers, géothermiques
et de stockage de gaz
présents dans la base de données

| INDICE_BSS | DATE_FIN | DESIGNATION | NUM_ | OBJECTI | ARCHIVAGE_ | NOM | TYPE_ | ETAT_ | SIGLE | OPERATEUR | PROF_TV | NIVEAU_ATTEINT | X_LAMBE | Y_LAMBER | Z_SOL |
|---|---|---|---|---|---|---|---|---|---|---|---|---|---|---|---|
| 01528X0101 | 21/05/1982 | GTH1 | 78 | GTH | | ACHERES_1 | EXP | ABD | GACH1 | GEOTHERMA | 1950 | SOCLE | 580612 | 2441367 | 23 |
| 01824X0035 | 07/07/1960 | 2-AC-1 | 78 | HC | 14-1880/A | ACHERES_1_G | W | ABD | ACH1 | CEP | 1958.8 | TRIAS | 580608 | 2439576 | 29.55 |
| 01823X0077 | 22/08/1982 | GTH2 | 78 | GTH | | ACHERES_2 | EXP | ABD | GTH2 | GEOTHERMA | 1961 | SOCLE | 579711 | 2440181 | 23 |
| 01836A0571 | 31/12/1990 | B16 | 75 | GTH | | AGF_B16 | EXP | EXP | B16 | | 600 | ALBIEN-SABLEUX | 595973 | 2427865 | 29 |
| 01836A0572 | 30/11/1989 | B20 | 75 | GTH | | AGF_B20 | EXP | EXP | B20 | | 654 | ALBIEN-SABLEUX | 595656 | 2427462 | 32.8 |
| 04021X0053 | 20/11/1960 | AT1 | 89 | HC | 14-1976 | AILLANT SUR THOLON_1 | W | ABD | AT1 | COPESEP | 1124.9 | JURASSIQUE INF | 673991 | 2320015 | 144.18 |
| 04021X0054 | 19/05/1961 | PETROL | 89 | HC | 14-2088 | AILLANT SUR THOLON_2 | W | ABD | AT2 | COPESEP | 966 | JURASSIQUE SUP | 673370 | 2319212 | 159.09 |
| 00656X0097 | 25/06/1961 | ATN1 | 02 | HC | 14-2084 | ALAINCOURT_1 | W | ABD | ALC1 | PETROREP | 982.9 | PRIMAIRE | 674370 | 2529562 | 60.5 |
| 02194X0173 | 10/03/1986 | GAL1 | 94 | GTH | | ALFORTVILLE 1 | I | EXP | GAL1 | | 2170 | JURASSIQUE MOY | 606701 | 2419895 | 35 |
| 02194X0174 | 16/04/1986 | GAL2 | 94 | GTH | | ALFORTVILLE 2 | EXP | EXP | GAL2 | | 1822 | JURASSIQUE MOY | 606702 | 2419905 | 35 |
| 03298X1081 | 17/10/1985 | ABE-1 | 45 | HC | 14-3886 | AMBREVILLE_1 | W | ABD | ABE1 | SNEA(P) | 2563 | TRIAS | 638916 | 2344613 | 110.9 |
| 03654X0001 | 08/05/1964 | AMI-1 | 45 | HC | 14-3133 | AMILLY_1 | W | ABD | AMY1 | CEP | 720 | JURASSIQUE SUP | 634080 | 2331680 | 117.97 |
| 03653X0165 | 07/06/1985 | AMY-101 | 45 | HC | 14-3813 | AMILLY_101 | W | ABD | AMY101 | SNEA(P) | 2566 | TRIAS | 632562 | 2332292 | 104.8 |
| 03657X0145 | 28/05/1985 | AMY-2 | 45 | HC | 14-3828 | AMILLY_2 | W | ABD | AMY2 | SNEA(P) | 694.5 | JURASSIQUE SUP | 631390 | 2329586 | 99.9 |
| 01004X0126 | 27/12/1997 | AN-1 | 76 | STO-GAZ | | ANDELLE_01 | CD | ABD | ANCD01 | GDF | 156 | ALBIEN | 532353 | 2497569 | 65.3 |
| 01004X0117 | 26/11/1997 | AN-2 | 27 | STO-GAZ | | ANDELLE_02 | CD | ABD | ANCD02 | GDF | 240 | ALBIEN | 532659 | 2494398 | 168.7 |
| 01004X0127 | 12/01/1998 | AN-3 | 76 | STO-GAZ | | ANDELLE_03 | CD | ABD | ANCD03 | GDF | 152 | ALBIEN | 531255 | 2495520 | 64.4 |
| 01004X0128 | 15/12/1997 | AN-4 | 76 | STO-GAZ | | ANDELLE_04 | CD | ABD | ANCD04 | GDF | 156 | ALBIEN | 532336 | 2496027 | 73.6 |
| 01004X0129 | 31/01/1998 | AN-5 | 76 | STO-GAZ | | ANDELLE_05 | CD | ABD | ANCD05 | GDF | 161 | ALBIEN | 533625 | 2497549 | 71.8 |
| 01011X0041 | 23/01/1998 | AN-6 | 76 | STO-GAZ | | ANDELLE_06 | CD | ABD | ANCD06 | GDF | 152 | ALBIEN | 534817 | 2497914 | 73 |
| 01011X0043 | 14/11/1997 | AN-8 | 27 | STO-GAZ | | ANDELLE_08 | CD | ABD | ANCD08 | GDF | 236 | ALBIEN | 536332 | 2494198 | 127 |
| 01004X0130 | 17/04/1998 | AN-9 | 76 | STO-GAZ | | ANDELLE_09 | CD | ABD | ANCD09 | GDF | 150.5 | ALBIEN | 531324 | 2496766 | 61.7 |
| 01015X0079 | 11/12/1997 | AN-10 | 27 | STO-GAZ | | ANDELLE_10 | CD | ABD | ANCD10 | GDF | 225 | ALBIEN | 537265 | 2486638 | 157 |
| 01244X0133 | 01/01/1994 | AL-1 | 27 | STO-GAZ | | ANDELYS_01 | CD | ABD | ALC01 | GDF | 136 | JURASSIQUE SUP | 529413 | 2471551 | 10.4 |
| 01248X0343 | 01/01/1994 | AL-2 | 27 | STO-GAZ | | ANDELYS_02 | CD | ABD | ALC02 | GDF | 95 | CRETACE | 528899 | 2470597 | 28.47 |
| 01244X0132 | 01/01/1994 | AL-3 | 27 | STO-GAZ | | ANDELYS_03 | CD | ABD | ALC03 | GDF | 90 | CRETACE | 529412 | 2471456 | 12.49 |
| 00591X0001 | 18/01/1957 | AN1 | 76 | HC | 14-1257 | ANNEVILLE SUR SCIE_1 | CD | ABD | ANS-CD1 | SFPN | 300 | JURASSIQUE SUP | 509833 | 2537673 | 39.8 |
| 01608X0001 | 07/05/1962 | SR | 51 | HC | 14-2575 | ARGONNE_1 | CD | ABD | ARG-CD1 | EURAFREP | 52 | JURASSIQUE SUP | 796278 | 2443552 | 165.77 |
| 01904X0006 | 25/05/1962 | ARG10 | 55 | HC | 14-2584 | ARGONNE_10 | CD | ABD | ARG-CD10 | EURAFREP | 78 | JURASSIQUE SUP | 796254 | 2440277 | 176.61 |
| 01904X0005 | 27/05/1962 | ARG11 | 55 | HC | 14-2585 | ARGONNE_11 | CD | ABD | ARG-CD4 | EURAFREP | 78 | JURASSIQUE SUP | 794494 | 2439284 | 165 |
| 01904X1004 | 28/05/1962 | SR | 51 | HC | 14-2586 | ARGONNE_12 | CD | ABD | ARG-CD12 | EURAFREP | 58.5 | JURASSIQUE SUP | 795339 | 2441469 | 161 |
| 01608X0003 | 29/05/1962 | SR | 51 | HC | 14-2587 | ARGONNE_13 | CD | ABD | ARG-CD13 | EURAFREP | 104 | JURASSIQUE SUP | 792765 | 2445205 | 154.38 |
| 01904X0007 | 31/05/1962 | ARG14 | 55 | HC | 14-2588 | ARGONNE_14 | CD | ABD | ARG-CD14 | EURAFREP | 120 | JURASSIQUE SUP | 794005 | 2438549 | 188 |
| 01904X1003 | 01/06/1962 | SR | 51 | HC | 14-2589 | ARGONNE_15 | CD | ABD | ARG-CD15 | EURAFREP | 39 | JURASSIQUE SUP | 796125 | 2442676 | 157.86 |
| 01911X0001 | 03/06/1962 | ARG16 | 55 | HC | 14-2590 | ARGONNE_16 | CD | ABD | ARG-CD16 | EURAFREP | 16 | JURASSIQUE SUP | 799653 | 2434625 | 170.99 |
| 01903X1002 | 05/06/1962 | ARG17 | 55 | HC | 14-2591 | ARGONNE_17 | CD | ABD | ARG-CD17 | EURAFREP | 144 | JURASSIQUE SUP | 790236 | 2433762 | 181.81 |
| 01911X0002 | 06/06/1962 | ARG18 | 55 | HC | 14-2592 | ARGONNE_18 | CD | ABD | ARG-CD18 | EURAFREP | 33.5 | JURASSIQUE SUP | 799227 | 2434524 | 188.73 |
| 01608X0004 | 07/06/1962 | SR | 51 | HC | 14-2593 | ARGONNE_19 | CD | ABD | ARG-CD19 | EURAFREP | 39.5 | JURASSIQUE SUP | 796548 | 2443652 | 160.61 |
| 01904X1001 | 08/05/1962 | SR | 51 | HC | 14-2576 | ARGONNE_2 | CD | ABD | ARG-CD2 | EURAFREP | 46 | JURASSIQUE SUP | 795728 | 2442509 | 156.85 |

| | | | | | | | | | | | | | | |
|---|---|---|---|---|---|---|---|---|---|---|---|---|---|---|
| 01608X0002 | 21/06/1962 | SR | 51 | HC | 14-2594 | ARGONNE_20 | CD | ABD | ARG-CD20 | EURAFREP | 39 | JURASSIQUE SUP | 796203 | 2443849 | 161.97 |
| 01904X1002 | 07/06/1962 | SR | 51 | HC | 14-2595 | ARGONNE_21 | CD | ABD | ARG-CD21 | EURAFREP | 39 | JURASSIQUE SUP | 796415 | 2443198 | 163.24 |
| 374_DHYMA | 08/06/1962 | ARG-CD_22 | 55 | HC | 14-2596 | ARGONNE_22 | CD | ABD | ARG22 | EURAFREP | 91 | JURASSIQUE SUP | 795359 | 2427776 | 146.17 |
| 342_DHYMA | 13/06/1962 | ARG-CD_23 | 55 | HC | 14-2597 | ARGONNE_23 | CD | ABD | ARGCD23 | EURAFREP | 42 | JURASSIQUE SUP | 795115 | 2428469 | 144.71 |
| 344_DHYMA | 14/06/1962 | ARG-CD_24 | 55 | HC | 14-2598 | ARGONNE_24 | CD | ABD | ARG24 | EURAFREP | 61.5 | JURASSIQUE SUP | 794657 | 2429678 | 144.98 |
| 375_DHYMA | 14/06/1962 | ARG-CD_25 | 55 | HC | 14-2599 | ARGONNE_25 | CD | ABD | ARG-CD25 | EURAFREP | 52 | ALBIEN-ARGILEUX | 795539 | 2428881 | |
| 372_DHYMA | 15/06/1962 | ARG-CD_26 | 55 | HC | 14-2600 | ARGONNE_26 | CD | ABD | ARG26 | EURAFREP | 26 | ALBIEN-SABLEUX | 794723 | 2428191 | 144.98 |
| 361_DHYMA | 16/06/1962 | ARG-CD_27 | 55 | HC | 14-2601 | ARGONNE_27 | CD | ABD | ARGCD27 | EURAFREP | 42 | JURASSIQUE SUP | 794299 | 2427801 | 143.13 |
| 01904X0008 | 17/06/1962 | ARG28 | 55 | HC | 14-2602 | ARGONNE_28 | CD | ABD | ARG-CD28 | EURAFREP | 74.5 | JURASSIQUE SUP | 793655 | 2437332 | 162.1 |
| *01904X0009* | *18/06/1962* | ARG29 | 55 | HC | 14-2603 | ARGONNE_29 | CD | ABD | ARG-CD29 | EURAFREP | 61 | ALBIEN-ARGILEUX | 794038 | 2435520 | 160.91 |
| 01904X0001 | 10/05/1962 | ARG3 | 55 | HC | 14-2577 | ARGONNE_3 | CD | ABD | ARG-CD3 | EURAFREP | 71.5 | JURASSIQUE SUP | 794679 | 2440448 | 163.26 |
| 01903X1003 | 19/06/1962 | ARG30 | 55 | HC | 14-2604 | ARGONNE_30 | CD | ABD | ARG-CD30 | EURAFREP | 68.5 | ALBIEN-ARGILEUX | 790998 | 2433500 | 157.13 |
| 01903X0001 | 23/06/1962 | SR | 55 | HC | 14-2605 | ARGONNE_31 | CD | ABD | ARG-CD31 | EURAFREP | 188 | JURASSIQUE SUP | 786050 | 2440104 | 172.66 |
| 363_DHYMA | 25/06/1962 | ARG-CD_32 | 55 | HC | 14-2606 | ARGONNE_32 | CD | ABD | ARGCD32 | EURAFREP | 42 | JURASSIQUE SUP | 794492 | 2426776 | 149.5 |
| 356_DHYMA | 27/09/1962 | ARG-CD_33 | 55 | HC | 14-2607 | ARGONNE_33 | CD | ABD | ARG-CD33 | EURAFREP | 26 | JURASSIQUE SUP | 794713 | 2425131 | |
| 371_DHYMA | 29/09/1962 | ARG-CD_34 | 55 | HC | 14-2608 | ARGONNE_34 | CD | ABD | ARG-CD34 | EURAFREP | 35.5 | JURASSIQUE SUP | 794766 | 2425527 | |
| *01904X0002* | *12/05/1962* | ARG4 | *55* | *HC* | *14-2578* | ARGONNE_4 | CD | ABD | ARG-CD4 | EURAFREP | 106.5 | JURASSIQUE SUP | 794052 | 2438028 | 189.12 |
| 01904X0010 | 13/05/1962 | ARG5 | 55 | HC | 14-2579 | ARGONNE_5 | CD | ABD | ARG-CD5 | EURAFREP | 74.5 | JURASSIQUE SUP | 793103 | 2436382 | 153.54 |
| 01904X0003 | 15/05/1962 | ARG6 | 55 | HC | 14-2580 | ARGONNE_6 | CD | ABD | ARG-CD6 | EURAFREP | 81 | JURASSIQUE SUP | 793277 | 2435531 | 148.37 |
| 01904X0004 | 18/05/1962 | ARG7 | 55 | HC | 14-2581 | ARGONNE_7 | CD | ABD | ARG-CD7 | EURAFREP | 113.5 | JURASSIQUE SUP | 793684 | 2434671 | 183.83 |
| 01903X1001 | 20/05/1962 | ARG8 | 55 | HC | 14-2582 | ARGONNE_8 | CD | ABD | ARG-CD8 | EURAFREP | 149 | JURASSIQUE SUP | 789557 | 2434096 | 179.75 |
| 01907X0001 | 24/05/1962 | SR | 51 | HC | 14-2583 | ARGONNE_9 | CD | ABD | ARG-CD9 | EURAFREP | 120 | JURASSIQUE SUP | 788086 | 2431984 | 134.98 |
| 02195X0021 | 27/12/1965 | F | 91 | HC | 14-3276 | ARPAJON_1 | W | ABD | ARP1 | FRANCAREP | 1508 | JURASSIQUE MOY | 592708 | 2400894 | 88.95 |
| 01046X0071 | 14/12/1971 | ARSY1 | 60 | HC | 14-3362 | ARSY_1 | W | ABD | ARY1 | SHELLREX | 1917.8 | SOCLE | 623890 | 2489506 | 79.41 |
| 01057X0008 | 11/01/1961 | S | 60 | HC | 14-2103 | ATTICHY_1 | CD | ABD | AT-CD1 | SNPA | 78.5 | EOCENE MOY. Et INF | 652782 | 2482868 | 142.21 |
| 01057X0006 | 16/02/1961 | SAT10 | 02 | HC | 14-2112 | ATTICHY_10 | CD | ABD | AT-CD10 | SNPA | 138 | EOCENE MOY. Et INF | 652753 | 2483218 | 144.13 |
| 01058X0001 | 03/06/1961 | S | 02 | HC | 14-2382 | ATTICHY_11 | CD | ABD | AT-CD11 | SNPA | 160 | CRETACE SUP | 664558 | 2480870 | 146.4 |
| 01057X0011 | 21/06/1961 | S | 02 | HC | 14-2383 | ATTICHY_12 | CD | ABD | AT-CD12 | SNPA | 88 | CRETACE SUP | 657857 | 2480624 | 69.6 |
| 01057X0014 | 22/06/1961 | S | 02 | HC | 14-2384 | ATTICHY_13 | CD | ABD | AT-CD13 | SNPA | 86.5 | CRETACE SUP | 658808 | 2482094 | |
| 01057X0003 | 19/08/1961 | SAT14 | 02 | HC | 14-2385 | ATTICHY_14 | CD | ABD | AT-CD14 | SNPA | 146 | CRETACE SUP | 653603 | 2483018 | 137.1 |
| 01057X0010 | 21/08/1961 | S | 60 | HC | 14-2386 | ATTICHY_15 | CD | ABD | AT-CD15 | SNPA | 141 | CRETACE SUP | 653224 | 2485685 | 125.7 |
| 01056X0004 | 23/08/1961 | ATTY16 | 60 | HC | 14-2387 | ATTICHY_16 | CD | ABD | AT-CD16 | SNPA | 111.5 | EOCENE MOY. Et INF | 650732 | 2487827 | 128.6 |
| 01056X0008 | 23/08/1961 | S | 60 | HC | 14-2388 | ATTICHY_17 | CD | ABD | AT-CD17 | SNPA | 69 | CRETACE SUP | 650420 | 2485475 | 60 |
| 01056X0009 | 22/08/1961 | S | 60 | HC | 14-2389 | ATTICHY_18 | CD | ABD | AT-CD18 | SNPA | 93 | CRETACE SUP | 651108 | 2483421 | 73.6 |
| 01056X0010 | 23/08/1961 | S | 02 | HC | 14-2390 | ATTICHY_19 | CD | ABD | AT-CD19 | SNPA | 91 | CRETACE SUP | 651840 | 2481625 | 67 |
| 01057X0015 | 30/08/1961 | S | 02 | HC | 14-2391 | ATTICHY_20 | CD | ABD | AT-CD20 | SNPA | 154.5 | CRETACE SUP | 658464 | 2484117 | 135.7 |
| 01057X0004 | 31/08/1961 | S | 02 | HC | 14-2392 | ATTICHY_21 | CD | ABD | AT-CD21 | SNPA | 170 | CRETACE SUP | 657714 | 2487205 | 148.8 |
| 01057X0005 | 01/09/1961 | SAT22 | 02 | HC | 14-2393 | ATTICHY_22 | CD | ABD | AT-CD22 | SNPA | 161 | EOCENE MOY. Et INF | 656137 | 2485389 | 143.8 |
| 01058X0002 | 02/09/1961 | ATTY23 | 02 | HC | 14-2394 | ATTICHY_23 | CD | ABD | AT-CD23 | SNPA | 69.5 | CRETACE SUP | 656128 | 2488467 | 63.1 |
| 01056X0005 | 03/09/1961 | S | 60 | HC | 14-2395 | ATTICHY_24 | CD | ABD | AT-CD24 | SNPA | 65 | CRETACE SUP | 650704 | 2488971 | 47.6 |

| | | | | | | | | | | | | | | |
|---|---|---|---|---|---|---|---|---|---|---|---|---|---|---|
| 01056X0001 | 13/01/1961 | S | 60 | HC | 14-2105 | ATTICHY_3 | CD | ABD | AT-CD3 | SNPA | 100 | EOCENE MOY. Et INF | 648549 | 2484050 | 137.24 |
| 01056X0007 | 13/01/1961 | S | 60 | HC | 14-2106 | ATTICHY_4 | CD | ABD | AT-CD4 | SNPA | 148 | CRETACE SUP | 646898 | 2487264 | 129.29 |
| 01057X0007 | 14/01/1961 | S | 60 | HC | 14-2107 | ATTICHY_5 | CD | ABD | AT-CD5 | SNPA | 106 | EOCENE MOY. Et INF | 652304 | 2487863 | 138.96 |
| 01056X0006 | 14/01/1961 | S | 60 | HC | 14-2108 | ATTICHY_6 | CD | ABD | AT-CD6 | SNPA | 76 | CRETACE SUP | 651394 | 2489005 | 54.15 |
| 01057X0002 | 23/01/1961 | S | 02 | HC | 14-2109 | ATTICHY_7 | CD | ABD | AT-CD7 | SNPA | 156 | CRETACE SUP | 656246 | 2483687 | 152.96 |
| 01057X0013 | 25/01/1961 | S | 60 | HC | 14-2110 | ATTICHY_8 | CD | ABD | AT-CD8 | SNPA | 102 | EOCENE MOY. Et INF | 653374 | 2484549 | 146.96 |
| 01057X0001 | 15/02/1961 | SAT9 | 02 | HC | 14-2111 | ATTICHY_9 | CD | ABD | AT-CD9 | SNPA | 130 | EOCENE MOY. Et INF | 655136 | 2485810 | 133.48 |
| 03291X0003 | 07/04/1959 | 1 | 77 | HC | 14-1591 | AUFFERVILLE_1 | W | ABD | AFV1 | CEP | 1826 | JURASSIQUE MOY | 617465 | 2354875 | 102.2 |
| 03291X0080 | 27/07/1984 | AFV101 | 77 | HC | 14-3704 | AUFFERVILLE_101 | W | ABD | AFV101 | SNEA(P) | 2504 | TRIAS | 617331 | 2355913 | 106 |
| 03291X0004 | 22/03/1960 | 3 | 77 | HC | 14-1841 | AUFFERVILLE_3 | W | ABD | AFV3 | CEP | 1736 | JURASSIQUE MOY | 617041 | 2355874 | 105.8 |
| 03291X0001 | 07/09/1960 | 4 | 77 | HC | 14-1900 | AUFFERVILLE_4 | W | ABD | AFV4 | CEP | 1751.5 | JURASSIQUE MOY | 619670 | 2358644 | 109.47 |
| 03291X0079 | 06/01/1986 | AFV5G | 77 | HC | 14-3861 | AUFFERVILLE_5 | X | ABD | AFV5 | SNEAP | 1661.5 | JURASSIQUE MOY | 618461 | 2353831 | 103.99 |
| 03291X0081 | 06/01/1986 | AFV5 | 77 | HC | 14-3861/A | AUFFERVILLE_5_G | X | ABD | AFV5G | SNEA(P) | 1661 | JURASSIQUE MOY | 618462 | 2353834 | 103.99 |
| 01834B0094 | 07/07/1981 | GAY2 | 93 | GTH | | AULNAY SOUS BOIS | I | ABD | GAY2 | CFG | 2254.5 | JURASSIQUE MOY | 612009 | 2439500 | 56 |
| 01834B0093 | 02/05/1981 | GAY1 | 93 | GTH | | AULNAY SOUS BOIS | EXP | ABD | GAY1 | CFG | 1840.6 | JURASSIQUE MOY | 611994 | 2439497 | 56 |
| 02574X0011 | 13/06/1959 | 2-AV-1 | 91 | HC | 14-1617 | AUVERNAUX_1 | W | ABD | AUV1 | CEP | 2081.1 | TRIAS | 611612 | 2391470 | 75.01 |
| 02574X0090 | 22/11/1988 | AUV101 | 91 | HC | 14-4221 | AUVERNAUX_101 | W | ABD | AUV101D | SNEA(P) | 2244 | TRIAS | 610294 | 2392574 | 77.5 |
| 01027X0008 | 18/02/1957 | S | 60 | HC | 14-1238 | AUX MARAIS CD_1 | CD | ABD | AMS-CD1 | SFPN | 60.9 | JURASSIQUE SUP | 577636 | 2490034 | 77.8 |
| 01027X0007 | 22/02/1957 | S | 60 | HC | 14-1239 | AUX MARAIS CD_2 | CD | ABD | AMS-CD2 | SFPN | 132.4 | JURASSIQUE SUP | 578147 | 2489303 | 125.8 |
| 01027X0006 | 24/08/1961 | S | 60 | HC | 14-2368 | AUX MARAIS CD_3 | CD | ABD | AMS-CD3 | CFPN | 124 | JURASSIQUE SUP | 579333 | 2488637 | 119.39 |
| 01027X0002 | 25/08/1961 | S | 60 | HC | 14-2369 | AUX MARAIS CD_4 | CD | ABD | AMS-CD4 | CFPN | 116.8 | JURASSIQUE SUP | 579112 | 2488253 | 107.16 |
| 01027X0005 | 28/08/1961 | S | 60 | HC | 14-2370 | AUX MARAIS CD_5 | CD | ABD | AMS-CD5 | CFPN | 110.2 | JURASSIQUE SUP | 579607 | 2488057 | 105.97 |
| 01028X0005 | 22/08/1961 | S | 60 | HC | 14-2371 | AUX MARAIS CD_6 | CD | ABD | AMS-CD6 | CFPN | 127.8 | JURASSIQUE SUP | 580853 | 2487186 | 105.38 |
| 01028X0002 | 26/08/1961 | S | 60 | HC | 14-2372 | AUX MARAIS CD_7 | CD | ABD | AMS-CD7 | CFPN | 157.6 | JURASSIQUE SUP | 581983 | 2486304 | 112.37 |
| 01027X0004 | 29/08/1961 | S | 60 | HC | 14-2373 | AUX MARAIS CD_8 | CD | ABD | AMS-CD8 | CFPN | 103.2 | JURASSIQUE SUP | 580224 | 2487639 | 105.06 |
| 01027X0009 | 14/04/1959 | AM101 | 60 | HC | 14-1597 | AUX MARAIS_101 | W | ABD | AMS101 | CFPN | 1193.6 | PRIMAIRE | 577426 | 2489914 | 81 |
| 01027X0003 | 12/06/1961 | AM102 | 60 | HC | 14-2089 | AUX MARAIS_102 | W | ABD | AMS102 | CFPN | 773 | JURASSIQUE MOY | 579514 | 2488755 | 114.55 |
| 01027X0011 | 30/04/1962 | S | 60 | HC | 14-2491 | AUX MARAIS_103 | W | ABD | AMS103 | CFPN | 769 | JURASSIQUE MOY | 579663 | 2488134 | 107.7 |
| 03335X0001 | 26/05/1960 | AU1 | 10 | HC | 14-1897 | AUXON_1 | W | ABD | AU1 | COPESEP | 950 | JURASSIQUE INF | 720915 | 2346160 | 140.34 |
| 01904X0044 | 12/04/1963 | AZ1 | 55 | HC | 14-2812 | AUZECOURT_1 | W | ABD | AZ1 | EURAFREP | 1906.6 | PRIMAIRE | 793724 | 2436690 | 159 |
| 01585X0073 | 14/09/1989 | AVE.1 | 51 | HC | 14-4266 | AVIZE_1 | W | ABD | AVE1 | ESSOREP | 2484 | TRIAS | 721247 | 2443040 | 240 |
| 02971X0001 | 01/01/1960 | SR | 10 | HC | 14-1944 | AVON-LE-PEZE_2 | W | ABD | AP2 | GDF | 1575 | JURASSIQUE MOY | 696720 | 2378447 | 143.5 |
| 02971X0009 | 01/01/1960 | SR | 10 | HC | 14-1879 | AVON_LE_PEZE_1 | W | ABD | AP1 | COPESEP | 1590 | JURASSIQUE MOY | 696089 | 2378238 | 161.85 |
| 02971X0001 | 11/11/1989 | SR | 10 | HC | | AVON_LE_PEZE_2 | W | ABD | AP2 | COPESEP | 1575 | JURASSIQUE MOY | 696720 | 2378447 | 143.53 |
| 419_DHYMA | 29/06/1988 | BGU_1 | 89 | HC | 14-4199 | BAGNEAUX_1_D | W | EXP | BGU1D | TOTAL EXPLO | 1533 | JURASSIQUE MOY | 693857 | 2364024 | 223.5 |
| 528_DHYMA | 27/12/1990 | BGU_10 | 10 | HC | 14-4355 | BAGNEAUX_10_D | D | EXP | BGU10D | TRITON | 1575 | JURASSIQUE MOY | 695096 | 2364460 | 170.5 |
| 537_DHYMA | 17/01/1989 | BGU_2 | 89 | HC | 14-4238 | BAGNEAUX_2_D | X | ABD | BGU2D | TOTAL EXPLO | 1586 | JURASSIQUE MOY | 693857 | 2364018 | 226 |
| 688_DHYMA | 30/11/1990 | BGU_3 | 89 | HC | 14-4239 A | BAGNEAUX_3_R | I | ABD | BGU3 | TOTAL | 1375 | JURASSIQUE MOY | 693856 | 2364014 | 223.5 |
| 02975X1002 | 24/06/1989 | BGU4D | 89 | HC | 14-4249 | BAGNEAUX_4_D | X | EXP | BGU4D | TOTAL EXPLO | 1506 | JURASSIQUE MOY | 694693 | 2362633 | 160 |
| 404_DHYMA | 09/05/1989 | BGU_5 | 89 | HC | 14-4250 | BAGNEAUX_5_D | X | EXP | BGU5D | TOTAL EXPLO | 1463 | JURASSIQUE MOY | 695092 | 2364472 | 173 |

| | | | | | | | | | | | | | | |
|---|---|---|---|---|---|---|---|---|---|---|---|---|---|---|
| 02975X0016 | 08/11/1989 | BGU6 | 10 | HC | 14-4284 | BAGNEAUX_6 | X | ABD | BGU6 | TRITON | 1317 | JURASSIQUE MOY | 696447 | 2363768 | 184.92 |
| 412_DHYMA | 20/11/1989 | BGU_7A | 10 | HC | 14-4285A | BAGNEAUX_7 | D | ABD | BGU7 | TRITON | 1326.5 | JURASSIQUE MOY | 695499 | 2363404 | 162.8 |
| 412_DHYMA | 30/11/1989 | BGU_7 | 10 | HC | 14-4285 A | BAGNEAUX_7_GD | D | ABD | BGU7GD | TRITON | 1421 | JURASSIQUE MOY | 695499 | 2363404 | 162.8 |
| 529_DHYMA | 02/12/1990 | BGU_9A | 10 | HC | 14-4354A | BAGNEAUX_9 | D | ABD | BGU9 | TRITON | 1304 | JURASSIQUE MOY | 695094 | 2364466 | 170.5 |
| 529_DHYMA | 10/12/1990 | BGU_9 | 10 | HC | 14-4354 A | BAGNEAUX_9_GD | D | ABD | BGU9GD | TRITON | 1377 | JURASSIQUE MOY | 695094 | 2364466 | 170.5 |
| 02613X0009 | 06/04/1963 | BGX101 | 51 | HC | 14-2911 | BAGNEUX_101 | W | ABD | BGX101 | RAP | 1707.8 | JURASSIQUE INF | 709517 | 2395445 | 78.1 |
| 01042X0003 | 07/05/1957 | BS1 | 60 | HC | 14-1244 | BAILLEUL LE SOC_1 | CD | ABD | BS-CD1 | CFPN | 641 | JURASSIQUE SUP | 620001 | 2491000 | 117.1 |
| 01848X0020 | 21/12/1978 | BLY1 | 77 | HC | 14-3434 | BAILLY_1 | W | ABD | BLY1 | ESSOREP | 1852 | PRIMAIRE | 635056 | 2427542 | 134.82 |
| 01521X0002 | 20/03/1955 | 2-BA-1 | 95 | HC | 14-1011 | BANTHELU_1 | W | ABD | BAU1 | CEP | 1657 | SOCLE | 562109 | 2458506 | 123.5 |
| 02947X0126 | 03/04/1986 | BAR1 | 77 | HC | 14-3996 | BARBEAU_1 | W | ABD | BAR1 | ESSOREP | 2385 | TRIAS | 630108 | 2364246 | 77 |
| 02947X0124 | 29/11/1986 | BAR02 | 77 | HC | 14-4067 | BARBEAU_2 | W | ABD | BAR2 | ESSOREP | 1593 | JURASSIQUE MOY | 629712 | 2360936 | 113.6 |
| 01296X0014 | 18/05/1960 | BA-8 | 60 | HC | 14-1896 | BARGNY_8 | CD | ABD | CV-CD21 | PETROREP | 1055 | JURASSIQUE SUP | 646525 | 2465444 | 121.6 |
| 01852X0010 | 28/04/1958 | MB8 | 77 | HC | 14-1500 | BARUSSEL_8 | CD | ABD | MB-CD8 | PETROREP | 1254 | JURASSIQUE SUP | 651178 | 2437341 | 163 |
| 02926X0010 | 03/09/1962 | BVX-1 | 28 | HC | 14-2655 | BAUDREVILLE_1 | CD | ABD | BDV-CD1 | SAFREP | 518.3 | ALBO-APTIEN | 568271 | 2367635 | 149.03 |
| 02926X0011 | 09/09/1962 | BVX-2 | 28 | HC | 14-2656 | BAUDREVILLE_2 | CD | ABD | BDV-CD2 | SAFREP | 518 | ALBO-APTIEN | 568821 | 2368710 | 146.74 |
| 513_DHYMA | 22/12/1983 | BEB_1 | 02 | HC | 14-3656 | BAULNE EN BRIE_1 | W | ABD | BEB1 | SHELL | 2943 | TRIAS | 693969 | 2443615 | 108.1 |
| 01877X0041 | 12/04/1986 | BYE.1 | 51 | HC | 14-3982 | BAYE_1 | W | ABD | BYE1 | SNEA(P) | 2758 | TRIAS | 707347 | 2429250 | 230.22 |
| 03321X1015 | 29/10/1991 | PETROL | 89 | HC | 14-4406 | BEAUCHENE_1 | W | ABD | BCH1 | TRITON | 1170 | JURASSIQUE MOY | 695792 | 2352784 | 161 |
| 03318X0038 | 28/09/1991 | PETROL | 89 | HC | 14-4396 | BEAUCIARD_1 | W | ABD | BCD1 | TRITON | 1265 | JURASSIQUE MOY | 692809 | 2347791 | 195 |
| 03288X1001 | 12/08/1959 | 2-BE-1 | 77 | HC | 14-1619 | BEAUMONT_1 | W | ABD | BMT1 | CEP | 1776.5 | JURASSIQUE INF | 612284 | 2349590 | 86.43 |
| 03678X0012 | 19/05/1960 | FORAGE | 89 | HC | 14-1849 | BEAUMONT_1 | W | ABD | BM1 | SAFREP | 865 | JURASSIQUE MOY | 692200 | 2323375 | 123 |
| 03295X1020 | 02/03/1967 | BE-101 | 45 | HC | 14-3310 | BEAUMONT_101 | W | ABD | BMT101 | ERAP | 2516 | TRIAS | 614732 | 2348102 | 89.4 |
| 03291X0002 | 03/09/1961 | F2 | 77 | HC | 14-2243 | BEAUMONT_2 | W | ABD | BMT2 | CEP | 1824 | JURASSIQUE MOY | 614102 | 2351074 | 101.5 |
| 417_DHYMA | 23/01/1985 | BRD_1 | 89 | HC | 14-3767 | BEAUREGARD_1 | W | ABD | BRD1 | SUN | 1995 | TRIAS | 680920 | 2336190 | 205.9 |
| 01024X0107 | 05/04/1981 | GBVS1 | 60 | GTH | | BEAUVAIS 1 | EXP | EXP | GBVS1 | | 1287 | JURASSIQUE MOY | 580557 | 2494126 | 67 |
| 01024X0108 | 03/05/1981 | GBVS2 | 60 | GTH | | BEAUVAIS 2 | I | EXP | GBVS2 | | 1558 | JURASSIQUE MOY | 580549 | 2494139 | 67 |
| 01552X0004 | 05/05/1957 | MC1 | 60 | HC | 14-1209 | BEAUVAL_1 | CD | ABD | MC-CD1 | PETROREP | 1000 | JURASSIQUE SUP | 651649 | 2456388 | 66 |
| 02571X0030 | 26/08/1988 | BCV-1 | 91 | HC | 14-4208 | BECHEVRET_1 | W | ABD | BCV1 | PETROREP | 2000 | SOCLE | 591580 | 2394658 | 97.7 |
| 02571X0067 | 05/08/1991 | BCV2 | 91 | HC | 14-4386 | BECHEVRET_2_D | D | EXP | BCV2 | PETROREP | 2021 | TRIAS | 591586 | 2394668 | 97.7 |
| 02624X0026 | 25/12/1983 | BGN.1 | 10 | HC | 14-3648 | BEIGNE_1 | W | ABD | BGN1 | SNEA(P) | 2082 | TRIAS | 744441 | 2401895 | 159.51 |
| 00596X0001 | 10/10/1956 | BL-1 | 76 | HC | 14-1249 | BELLENCOMBRE_1 | CD | ABD | BL-CD1 | CFPN | 290 | JURASSIQUE SUP | 520406 | 2523766 | 79.8 |
| 01904X0053 | 08/04/1990 | BVL1 | 55 | HC | 14-4306 | BELVAL EN ARGONNE_1 | W | ABD | BVL1 | SNEA(P) | 1860 | SOCLE | 795362 | 2440243 | 162.93 |
| 01027X0001 | 28/02/1957 | BER-B1 | 60 | HC | 14-1241 | BERNEUIL EN BRAY_1 | CD | ABD | BB-CD1 | CFPN | 180 | JURASSIQUE SUP | 579399 | 2486721 | 112.8 |
| 00434X0001 | 09/12/1956 | BR101 | 76 | HC | 14-1132 | BERNEVAL_101 | W | ABD | BRV101 | CFPN | 944.5 | SOCLE | 531746 | 2553011 | 35.5 |
| 01035X0001 | 17/09/1960 | BT-101 | 60 | HC | 14-1954 | BERTHECOURT_101 | W | ABD | BT101 | CFPN | 1390 | JURASSIQUE MOY | 590781 | 2482252 | 78.3 |
| 01855X0058 | 06/06/1986 | BTS1 | 77 | HC | 14-4021 | BERTHUIS_1 | W | ABD | BTS1 | ESSOREP | 3000 | TRIAS | 644224 | 2429994 | 115.42 |
| 01551X0004 | 17/05/1957 | BE10 | 60 | HC | 14-1322 | BETZ CD_10 | CD | ABD | BZ-CD10 | PETROREP | 63.5 | EOCENE MOY. Et INF | 643290 | 2457564 | 94.4 |
| 01295X0023 | 18/05/1957 | S | 60 | HC | 14-1323 | BETZ CD_11 | CD | ABD | BZ-CD11 | PETROREP | 120.5 | EOCENE MOY. Et INF | 645600 | 2466215 | 129.7 |
| 01297X0004 | 21/05/1957 | S | 60 | HC | 14-1324 | BETZ CD_12 | CD | ABD | BZ-CD12 | PETROREP | 84.9 | EOCENE MOY. Et INF | 652795 | 2464601 | 120.2 |
| 01556X0007 | 21/05/1957 | BE13 | 77 | HC | 14-1325 | BETZ CD_13 | CD | ABD | BZ-CD13 | PETROREP | 73.5 | EOCENE MOY. Et INF | 646615 | 2449266 | 94.56 |

| | | | | | | | | | | | | | | |
|---|---|---|---|---|---|---|---|---|---|---|---|---|---|---|
| 01552X1004 | 23/05/1957 | BE14 | 77 | HC | 14-1326 | BETZ CD_14 | CD | ABD | BZ-CD14 | PETROREP | 89.5 | EOCENE MOY. Et INF | 648517 | 2453244 | 131 |
| 01296X0013 | 22/05/1957 | SBE15 | 60 | HC | 14-1327 | BETZ CD_15 | CD | ABD | BZ-CD15 | PETROREP | 57.3 | EOCENE MOY. Et INF | 646189 | 2461871 | 87.6 |
| 233_DHYMA | 27/05/1957 | BZ-CD_16 | 60 | HC | 14-1328 | BETZ CD_16 | CD | ABD | BE16 | PETROREP | 88 | EOCENE MOY. Et INF | 641728 | 2454466 | 127.6 |
| 01548X0092 | 25/05/1957 | BZCD17 | 77 | HC | 14-1329 | BETZ CD_17 | CD | ABD | BZ-CD17 | PETROREP | 82.6 | EOCENE MOY. Et INF | 636776 | 2446492 | 115.5 |
| 01555X0008 | 28/05/1957 | BE18 | 77 | HC | 14-1330 | BETZ CD_18 | CD | ABD | BZ-CD18 | PETROREP | 95.1 | EOCENE MOY. Et INF | 640136 | 2445010 | 97.8 |
| 01544X0002 | 29/08/1957 | S | 60 | HC | 14-1331 | BETZ CD_19 | CD | ABD | BZ-CD19 | PETROREP | 95.8 | EOCENE MOY. Et INF | 633867 | 2456761 | 120.15 |
| 01556X0005 | 02/05/1957 | BE2 | 77 | HC | 14-1314 | BETZ CD_2 | CD | ABD | BZ-CD2 | PETROREP | 61.2 | EOCENE MOY. Et INF | 646784 | 2446114 | 70.6 |
| 01555X0018 | 26/09/1957 | BI20 | 77 | HC | 14-1332 | BETZ CD_20 | CD | ABD | BZ-CD20 | PETROREP | 42.5 | EOCENE MOY. Et INF | 640973 | 2441377 | 52.85 |
| 01548X0003 | 28/09/1957 | S | 77 | HC | 14-1333 | BETZ CD_21 | CD | ABD | BZ-CD21 | PETROREP | 102.5 | EOCENE MOY. Et INF | 635786 | 2446948 | 115.65 |
| 01544X1002 | 08/10/1957 | S | 77 | HC | 14-1334 | BETZ CD_22 | CD | ABD | BZ-CD22 | PETROREP | 60.7 | EOCENE MOY. Et INF | 635943 | 2452902 | 93.5 |
| 213_DHYMA | 12/10/1957 | BZ-CD_23 | 60 | HC | 14-1335 | BETZ CD_23 | CD | ABD | BJ23 | PETROREP | 65.9 | EOCENE MOY. Et INF | 637590 | 2456640 | 116.75 |
| 01544X0001 | 13/10/1957 | S | 60 | HC | 14-1336 | BETZ CD_24 | CD | ABD | BZ-CD24 | PETROREP | 108.4 | EOCENE MOY. Et INF | 638427 | 2460022 | 125.3 |
| 01295X0021 | 02/11/1957 | SBK25 | 60 | HC | 14-1337 | BETZ CD_25 | CD | ABD | BZ-CD25 | PETROREP | 60.6 | EOCENE MOY. Et INF | 642956 | 2463234 | 109.6 |
| 01296X0016 | 21/11/1957 | S | 60 | HC | 14-1338 | BETZ CD_26 | CD | ABD | BZ-CD26 | PETROREP | 57.5 | EOCENE MOY. Et INF | 648948 | 2463496 | 124 |
| 01556X0006 | 04/05/1957 | BE3 | 77 | HC | 14-1315 | BETZ CD_3 | CD | ABD | BZ-CD3 | PETROREP | 121.9 | EOCENE MOY. Et INF | 650157 | 2449050 | 112.6 |
| 01552X1010 | 05/05/1957 | BE4 | 77 | HC | 14-1316 | BETZ CD_4 | CD | ABD | BZ-CD4 | PETROREP | 64.1 | EOCENE MOY. Et INF | 650944 | 2452637 | 92.3 |
| 01555X0007 | 06/05/1957 | BE5 | 77 | HC | 14-1317 | BETZ CD_5 | CD | ABD | BZ-CD5 | PETROREP | 80.3 | EOCENE MOY. Et INF | 643672 | 2448211 | 71.9 |
| 01295X0024 | 21/04/1960 | SBA5 | 60 | HC | 14-1872 | BETZ CD_5 | CD | ABD | BZ-CD5 | PETROREP | 1080 | JURASSIQUE SUP | 643411 | 2461872 | 116.25 |
| 01551X1003 | 07/05/1957 | BE6 | 77 | HC | 14-1318 | BETZ CD_6 | CD | ABD | BZ-CD6 | PETROREP | 69.7 | EOCENE MOY. Et INF | 645084 | 2451443 | 110.2 |
| 229_DHYMA | 08/05/1957 | BZ-CD_7 | 60 | HC | 14-1319 | BETZ CD_7 | CD | ABD | BE7 | PETROREP | 67.5 | EOCENE MOY. Et INF | 646056 | 2455771 | 80.8 |
| 230_DHYMA | 10/05/1957 | BZ-CD_8 | 60 | HC | 14-1320 | BETZ CD_8 | CD | ABD | BE8 | PETROREP | 83.4 | EOCENE MOY. Et INF | 651831 | 2454938 | 125.5 |
| 01296X0018 | 29/05/1957 | BE-9 | 60 | HC | 14-1321 | BETZ CD_9 | CD | ABD | BZ-CD9 | PETROREP | 50.8 | EOCENE MOY. Et INF | 651202 | 2460523 | 92.6 |
| 01563X0004 | 28/11/1957 | S | 02 | HC | 14-1570 | BEUVARDES_2 | CD | ABD | ML-CD2 | PETROREP | 86.2 | EOCENE MOY. Et INF | 684289 | 2460051 | 181.2 |
| 01825X0006 | 15/02/1975 | BEY101 | 78 | STO-GAZ | | BEYNES 101 b | CTL | EXP | B101B | GDF | 807 | JURASSIQUE SUP | 564419 | 2428871 | 119.3 |
| 01825X0013 | 01/01/1954 | BEYNE1 | 78 | STO-GAZ | | BEYNES_1 | W | EXP | B1 | GDF | 465.9 | JURASSIQUE SUP | 566412 | 2427442 | 52 |
| 01821X0047 | 01/05/1955 | S10 | 78 | STO-GAZ | | BEYNES_10 | EXP | EXP | B10 | GDF | 500.3 | JURASSIQUE SUP | 563521 | 2430956 | 125.8 |
| 01825X0006 | 30/07/1955 | BEY101 | 78 | STO-GAZ | | BEYNES_101 | CTL | EXP | B101 | GDF | 1167.8 | JURASSIQUE MOY | 564419 | 2428871 | 119.31 |
| 01825X0006 | 21/08/1955 | BEY101 | 78 | HC | 14-1111 | BEYNES_101 | W | ABD | BEY101 | CEP | 1167.8 | JURASSIQUE MOY | 564419 | 2428871 | 120 |
| 01821X0139 | 02/12/1970 | B102 | 78 | STO-GAZ | | BEYNES_102 | CTL | EXP | B102 | GDF | 815.5 | JURASSIQUE SUP | 562331 | 2430698 | 119.05 |
| 01825X0156 | 15/09/1970 | B103 | 78 | STO-GAZ | | BEYNES_103 | EXP | EXP | B103 | GDF | 780.7 | JURASSIQUE SUP | 563939 | 2428471 | 105.86 |
| 01825X0157 | 01/10/1970 | B104 | 78 | STO-GAZ | | BEYNES_104 | CTL | EXP | B104 | GDF | 793 | JURASSIQUE SUP | 566096 | 2426808 | 70.36 |
| 01825X0094 | 13/09/1972 | BEY105 | 78 | STO-GAZ | | BEYNES_105 | CTL | EXP | B105 | GDF | 815.2 | JURASSIQUE SUP | 562438 | 2429551 | 126.79 |
| 01825X0158 | 09/10/1972 | B106 | 78 | STO-GAZ | | BEYNES_106 | CTL | EXP | B106 | GDF | 797.2 | JURASSIQUE SUP | 565389 | 2427822 | 107.73 |
| 01825X0159 | 07/11/1972 | B107 | 78 | STO-GAZ | | BEYNES_107 | CTL | ABD | B107 | GDF | 806 | JURASSIQUE SUP | 563398 | 2427754 | 115.82 |
| 01825X0095 | 01/12/1972 | BEY108 | 78 | STO-GAZ | | BEYNES_108 | CTL | EXP | B108 | GDF | 818.5 | JURASSIQUE SUP | 563878 | 2429871 | 126.38 |
| 01825X0160 | 01/05/1981 | B109 | 78 | STO-GAZ | | BEYNES_109 | CTL | EXP | B109 | GDF | 819 | JURASSIQUE SUP | 562256 | 2430051 | 121.92 |
| 01825X0032 | 01/06/1955 | B11 | 78 | STO-GAZ | | BEYNES_11 | CTL | EXP | B11 | GDF | 485 | JURASSIQUE SUP | 565054 | 2429124 | 112.83 |
| 01825X0161 | 01/02/1975 | B111 | 78 | STO-GAZ | | BEYNES_111 | CTL | EXP | B111 | GDF | 817.7 | JURASSIQUE SUP | 565030 | 2429134 | 112.82 |
| 01825X0162 | 01/07/1975 | B112 | 78 | STO-GAZ | | BEYNES_112 | CTL | EXP | B112 | GDF | 793.5 | JURASSIQUE SUP | 563870 | 2428440 | 105.93 |
| 01825X0163 | 01/04/1975 | B113 | 78 | STO-GAZ | | BEYNES_113 | CTL | EXP | B113 | GDF | 819 | JURASSIQUE SUP | 562911 | 2429616 | 128.73 |

| | | | | | | | | | | | | | | |
|---|---|---|---|---|---|---|---|---|---|---|---|---|---|---|
| 01825X0115 | 09/05/1980 | B114 | 78 | STO-GAZ | | BEYNES_114 | EXP | EXP | B114 | GDF | 776 | JURASSIQUE SUP | 564791 | 2427928 | 112.34 |
| 01825X0164 | 20/05/1975 | B115 | 78 | STO-GAZ | | BEYNES_115 | EXP | EXP | B115 | GDF | 786 | JURASSIQUE SUP | 564037 | 2427996 | 109.74 |
| 01825X0165 | 23/02/1978 | B116 | 78 | STO-GAZ | | BEYNES_116 | EXP | EXP | B116 | GDF | 783.1 | JURASSIQUE SUP | 564138 | 2428536 | 113.8 |
| 01825X0166 | 28/04/1975 | B118 | 78 | STO-GAZ | | BEYNES_118 | EXP | EXP | B118 | GDF | 807.6 | JURASSIQUE SUP | 563674 | 2428918 | 123.33 |
| 01825X0116 | 01/06/1980 | B119 | 78 | STO-GAZ | | BEYNES_119 | EXP | EXP | B119 | GDF | 794.7 | JURASSIQUE SUP | 564479 | 2428602 | 121.32 |
| 01825X0035 | 01/06/1955 | B12 | 78 | STO-GAZ | | BEYNES_12 | CTL | EXP | B12 | GDF | 480.4 | CRETACE | 565497 | 2426542 | 121.8 |
| 01825X0117 | 21/05/1979 | B121 | 78 | STO-GAZ | | BEYNES_121 | EXP | EXP | B121 | GDF | 775 | JURASSIQUE SUP | 563686 | 2428606 | 118.07 |
| 01825X0118 | 20/04/1979 | B122 | 78 | STO-GAZ | | BEYNES_122 | EXP | EXP | B122 | GDF | 781 | JURASSIQUE SUP | 563724 | 2428217 | 121.41 |
| 01825X0167 | 20/04/1978 | B123 | 78 | STO-GAZ | | BEYNES_123 | EXP | EXP | B123 | GDF | 756 | JURASSIQUE SUP | 564424 | 2427851 | 100.98 |
| 01825X0119 | 16/03/1979 | B124 | 78 | STO-GAZ | | BEYNES_124 | EXP | EXP | B124 | GDF | 774 | JURASSIQUE SUP | 563977 | 2428292 | 114.43 |
| 01825X0168 | 26/06/1976 | B_125 | 78 | STO-GAZ | | BEYNES_125 | EXP | EXP | B125 | GDF | 770 | JURASSIQUE SUP | 564089 | 2428781 | 120.54 |
| 01825X0169 | 01/06/1975 | B127 | 78 | STO-GAZ | | BEYNES_127 | EXP | EXP | B127 | GDF | 795.5 | JURASSIQUE SUP | 564641 | 2427672 | 112.06 |
| 01825X0103 | 11/05/1979 | B128 | 78 | STO-GAZ | | BEYNES_128 | EXP | EXP | B128 | GDF | 755 | JURASSIQUE SUP | 564211 | 2427822 | 97.66 |
| 01825X0036 | 01/08/1955 | BEYN13 | 78 | STO-GAZ | | BEYNES_13 | CTL | ABD | B13 | GDF | 429 | NEOCOMIEN | 566147 | 2427034 | 66.28 |
| 01825X0170 | 20/04/1978 | B137 | 78 | STO-GAZ | | BEYNES_137 | EXP | EXP | B137 | GDF | 773.5 | JURASSIQUE SUP | 564271 | 2428020 | 103.85 |
| 01825X0120 | 28/06/1978 | B138 | 78 | STO-GAZ | | BEYNES_138 | EXP | EXP | B138 | GDF | 787.5 | JURASSIQUE SUP | 564311 | 2428494 | 117.94 |
| 01825X0151 | 01/10/1963 | B13BIS | 78 | STO-GAZ | | BEYNES_13bis | PZ | EXP | B13 | GDF | 313 | CRETACE | 566142 | 2427029 | 66.72 |
| 01825X0029 | 01/01/1956 | B14 | 78 | STO-GAZ | | BEYNES_14 | CTL | EXP | B14 | GDF | 460 | JURASSIQUE SUP | 564820 | 2427910 | 112.08 |
| 01825X0171 | 01/07/1976 | B140 | 78 | STO-GAZ | | BEYNES_140 | EXP | EXP | B140 | GDF | 757 | JURASSIQUE SUP | 564174 | 2428244 | 107.5 |
| 01825X0121 | 02/03/1979 | B142 | 78 | STO-GAZ | | BEYNES_142 | EXP | EXP | B142 | GDF | 788 | JURASSIQUE SUP | 563331 | 2428877 | 128.72 |
| 01825X0122 | 01/01/1979 | B143 | 78 | STO-GAZ | | BEYNES_143 | EXP | EXP | B143 | GDF | 784 | JURASSIQUE SUP | 563855 | 2428935 | 124 |
| 01825X0172 | 26/03/1978 | B145 | 78 | STO-GAZ | | BEYNES_145 | EXP | EXP | B145 | GDF | 786.5 | JURASSIQUE SUP | 563836 | 2428728 | 117.02 |
| 01825X0104 | 09/03/1980 | B146 | 78 | STO-GAZ | | BEYNES_146 | EXP | EXP | B146 | GDF | 791 | JURASSIQUE SUP | 564266 | 2428712 | 120.72 |
| 01825X0123 | 01/04/1980 | B147 | 78 | STO-GAZ | | BEYNES_147 | EXP | EXP | B147 | GDF | 782 | JURASSIQUE SUP | 563527 | 2428417 | 115.17 |
| 01825X0173 | 01/04/1978 | B148 | 78 | STO-GAZ | | BEYNES_148 | EXP | ABD | B148 | GDF | 240 | CRETACE SUP | 563717 | 2428438 | 110.26 |
| 01825X0043 | 30/01/1956 | B15 | 78 | STO-GAZ | | BEYNES_15 | EXP | EXP | B15 | GDF | 458 | JURASSIQUE SUP | 564049 | 2428000 | 110.07 |
| 01825X0174 | 27/03/1978 | B150 | 78 | STO-GAZ | | BEYNES_150 | EXP | EXP | B150 | GDF | 775.8 | JURASSIQUE SUP | 563867 | 2428102 | 116.93 |
| 01825X0030 | 28/02/1956 | B16 | 78 | STO-GAZ | | BEYNES_16 | EXP | EXP | B16 | GDF | 463 | JURASSIQUE SUP | 564119 | 2428511 | 114.8 |
| 01825X0175 | 24/07/1977 | B162 | 78 | STO-GAZ | | BEYNES_162 | EXP | EXP | B162 | GDF | 748.5 | JURASSIQUE SUP | 564424 | 2428241 | 88.3 |
| 01825X0124 | 01/02/1979 | B165 | 78 | STO-GAZ | | BEYNES_165 | EXP | EXP | B165 | GDF | 791 | JURASSIQUE SUP | 563450 | 2429032 | 131.08 |
| 01825X0037 | 01/11/1962 | B17 | 78 | STO-GAZ | | BEYNES_17 | EXP | EXP | B17 | GDF | 376.8 | CRETACE | 564579 | 2428140 | 83.58 |
| 01825X0007 | 01/04/1956 | B18 | 78 | STO-GAZ | | BEYNES_18 | EXP | EXP | B18 | GDF | 474.5 | CRETACE | 563690 | 2428875 | 123.5 |
| 01825X0010 | 01/05/1956 | B19 | 78 | STO-GAZ | | BEYNES_19 | EXP | EXP | B19 | GDF | 473.5 | CRETACE | 564430 | 2428620 | 121.04 |
| 01825X0011 | 01/02/1967 | B2 | 78 | STO-GAZ | | BEYNES_2 | W | EXP | B2 | GDF | 452.6 | JURASSIQUE SUP | 564430 | 2428237 | 88.29 |
| 01825X0009 | 01/06/1956 | B20 | 78 | STO-GAZ | | BEYNES_20 | EXP | EXP | B20 | GDF | 456 | JURASSIQUE SUP | 564742 | 2428230 | 97.38 |
| 01825X0008 | 01/06/1956 | B21 | 78 | STO-GAZ | | BEYNES_21 | EXP | EXP | B21 | GDF | 469.9 | JURASSIQUE SUP | 563679 | 2428588 | 117.61 |
| 01825X0038 | 01/07/1956 | B22 | 78 | STO-GAZ | | BEYNES_22 | EXP | EXP | B22 | GDF | 475 | JURASSIQUE SUP | 562685 | 2428212 | 121.07 |
| 01825X0031 | 01/07/1956 | B23 | 78 | STO-GAZ | | BEYNES_23 | EXP | EXP | B23 | GDF | 445 | JURASSIQUE SUP | 564399 | 2427860 | 100.5 |
| 01825X0044 | 01/09/1958 | B24 | 78 | STO-GAZ | | BEYNES_24 | EXP | EXP | B24 | GDF | 470 | JURASSIQUE SUP | 563969 | 2428280 | 114 |
| 01825X0152 | 01/05/1958 | B25 | 78 | STO-GAZ | | BEYNES_25 | EXP | EXP | B25 | GDF | 488 | JURASSIQUE SUP | 564065 | 2428787 | 120.56 |

| | | | | | | | | | | | | | | |
|---|---|---|---|---|---|---|---|---|---|---|---|---|---|---|
| 01825X0033 | 01/03/1958 | B26 | 78 | STO-GAZ | | BEYNES_26 | EXP | EXP | B26 | GDF | 474.3 | JURASSIQUE SUP | 565020 | 2427712 | 116.81 |
| 01825X0039 | 01/06/1958 | B27 | 78 | STO-GAZ | | BEYNES_27 | EXP | EXP | B27 | GDF | 463.3 | JURASSIQUE SUP | 564609 | 2427690 | 111.98 |
| 01825X0040 | 01/06/1958 | B28 | 78 | STO-GAZ | | BEYNES_28 | EXP | EXP | B28 | GDF | 454.3 | JURASSIQUE SUP | 564204 | 2427796 | 97.32 |
| 01825X0034 | 01/12/1958 | B29 | 78 | STO-GAZ | | BEYNES_29 | CTL | EXP | B29 | GDF | 495 | JURASSIQUE SUP | 565053 | 2428824 | 119.02 |
| 01822X0015 | 01/12/1958 | S29 | 78 | STO-GAZ | | BEYNES_29 | CTL | EXP | B29 | GDF | 487 | JURASSIQUE SUP | 572100 | 2430664 | 119.03 |
| 01814X0008 | 31/05/1954 | SB3 | 78 | STO-GAZ | | BEYNES_3 | W | EXP | B3 | GDF | 509.9 | JURASSIQUE SUP | 557734 | 2433732 | 135.5 |
| 01825X0003 | 01/09/1961 | B30 | 78 | STO-GAZ | | BEYNES_30 | CTL | EXP | B30 | GDF | 504.5 | CRETACE | 562618 | 2428160 | 128.5 |
| 01825X0045 | 01/04/1963 | B31 | 78 | STO-GAZ | | BEYNES_31 | CTL | EXP | B31 | GDF | 328.8 | BARREMIEN | 564798 | 2428138 | 78.38 |
| 01821X0138 | 07/04/1981 | B32 | 78 | STO-GAZ | | BEYNES_32 | CTL | EXP | B32 | GDF | 825 | JURASSIQUE SUP | 562834 | 2430420 | 124.21 |
| 01825X0153 | 01/12/1966 | B33 | 78 | STO-GAZ | | BEYNES_33 | EXP | EXP | B33 | GDF | 434 | BARREMIEN | 564592 | 2428437 | 115.1 |
| 01825X0154 | 01/01/1967 | B34 | 78 | STO-GAZ | | BEYNES_34 | CTL | EXP | B34 | GDF | 335 | ALBO-APTIEN | 564818 | 2427994 | 108.19 |
| 01825X0155 | 01/12/1972 | B35 | 78 | STO-GAZ | | BEYNES_35 | EXP | EXP | B35 | GDF | 455.5 | NEOCOMIEN | 563651 | 2429379 | 133.37 |
| 01821X0007 | 15/12/1954 | S4 | 78 | STO-GAZ | | BEYNES_4 | EXP | EXP | B4 | GDF | 538.3 | JURASSIQUE SUP | 561362 | 2430863 | 123.61 |
| 01825X0001 | 01/01/1955 | B5BIS | 78 | STO-GAZ | | BEYNES_5 | CTL | EXP | B5 | GDF | 529.4 | JURASSIQUE SUP | 563148 | 2429045 | 131.06 |
| 01821X0045 | 01/12/1954 | S6 | 78 | STO-GAZ | | BEYNES_6 | EXP | EXP | B6 | GDF | 495.2 | JURASSIQUE SUP | 561889 | 2431352 | 121 |
| 01825X0041 | 01/05/1955 | B7 | 78 | STO-GAZ | | BEYNES_7 | CTL | EXP | B7 | GDF | 517 | JURASSIQUE SUP | 563799 | 2427440 | 104.11 |
| 01825X0042 | 01/05/1955 | B8 | 78 | STO-GAZ | | BEYNES_8 | EXP | EXP | B8 | GDF | 460 | JURASSIQUE SUP | 565779 | 2430272 | 44.65 |
| 01821X0046 | 01/05/1955 | S9 | 78 | STO-GAZ | | BEYNES_9 | CTL | EXP | B9 | GDF | 490 | JURASSIQUE SUP | 562322 | 2430437 | 120.41 |
| 01563X0005 | 25/11/1957 | S | 02 | HC | 14-1569 | BEZU SAINT GERMAIN_1 | CD | ABD | ML-CD1 | PETROREP | 99 | EOCENE MOY. Et INF | 679744 | 2457897 | 136.75 |
| 01872X0050 | 13/10/1986 | BVE.1 | 51 | HC | 14-4048 | BIEVRE_1 | W | ABD | BVE1 | SNEA(P) | 1970 | JURASSIQUE MOY | 699372 | 2435122 | 212.2 |
| 02215X0039 | 17/02/1986 | BIS1 | 77 | HC | 14-3850 | BISSEAUX_1 | W | ABD | BIS1 | ESSOREP | 2623 | TRIAS | 642836 | 2401272 | 109.2 |
| 00777X0001 | 02/02/1957 | BLA-C1 | 76 | HC | 14-1259 | BLAINVILLE CREVON_1 | CD | ABD | BLC-CD1 | CFPN | 300 | JURASSIQUE SUP | 524269 | 2501802 | 101.3 |
| 02956X1017 | 08/10/1962 | BLA101 | 10 | HC | 14-2647 | BLANCHE_101 | W | ABD | BLA-101 | COPESEP | 920 | JURASSIQUE SUP | 652447 | 2369148 | 99.03 |
| 02583X0079 | 24/10/1984 | BNY1 | 77 | HC | 14-3680 | BLANDY_1 | W | EXP | BNY1 | TRITON | 2492 | SOCLE | 632918 | 2395545 | 91.1 |
| 02583X0080 | 27/05/1985 | BNY2D | 77 | HC | 14-3833 | BLANDY_2_D | D | ABD | BNY2 | TRITON | 2593 | TRIAS | 632947 | 2395574 | 91.2 |
| 02583X0064 | 01/06/1985 | BNY3D | 77 | HC | 14-3770 | BLANDY_3_D | X | EXP | BNY3D | TRITON | 2548 | TRIAS | 632767 | 2397396 | 91.1 |
| 02583X0081 | 30/06/1985 | BNY4D | 77 | HC | 14-3852 | BLANDY_4_D | D | ABD | BNY4D | TRITON | 2703 | TRIAS | 632952 | 2395543 | 91.23 |
| 00446X0001 | 15/03/1961 | BG101 | 76 | HC | 14-2066 | BLANGY_101 | W | ABD | BG101 | CFPN | 812.2 | SOCLE | 547632 | 2548970 | 61.75 |
| 03326X1029 | 15/12/1963 | BO201 | 89 | HC | 14-3085 | BOEURS EN OTHE_201 | W | ABD | BO201 | SNPA | 549.3 | JURASSIQUE SUP | 704630 | 2350240 | 253.3 |
| 02581X0098 | 22/03/1987 | BBL1 | 77 | HC | 14-4073 | BOIS BRULE_1_D | W | ABD | BBL1D | SNEA(P) | 2553 | SOCLE | 617699 | 2395162 | 73.28 |
| 02576X0052 | 19/10/1991 | BDA1 | 91 | HC | 14-4403 | BOIS D'ARDENAY_1 | W | ABD | BDA1 | SNEA(P) | 1670 | JURASSIQUE MOY | 599916 | 2388693 | 137.25 |
| 535_DHYMA | 18/02/1992 | BDG_1 | 10 | HC | 14-4408 | BOIS DE LA GARENNE_1 | W | ABD | | SNEA(P) | 1541 | JURASSIQUE MOY | 696975 | 2376988 | 148.81 |
| 01846X0008 | 08/10/1961 | BP1 | 77 | HC | 14-1923 | BOIS DES PUCELLES_1 | CD | ABD | BP1 | PETROREP | 1124 | JURASSIQUE SUP | 625284 | 2423595 | 115 |
| 03643X0051 | 05/10/1958 | 2-BO-1 | 45 | HC | 14-1527 | BOISCOMMUN_1 | W | ABD | BCO1 | FROPEX | 1837.2 | JURASSIQUE INF | 606014 | 2339535 | 107.15 |
| 02571X0004 | 29/06/1961 | F | 91 | HC | 14-2087 | BOISSY SOUS SAINT YON_1 | W | ABD | BSY1 | CEP | 2086.8 | SOCLE | 590478 | 2394902 | 94.94 |
| 01834B0105 | 18/12/1983 | GTH2 | 93 | GTH | | BONDY | EXP | ABD | GBO2 | GEOTHERMA | 1922 | JURASSIQUE MOY | 611237 | 2435419 | 49 |
| 01834B0104 | 18/11/1983 | GTH1 | 93 | GTH | | BONDY | I | ABD | GBO1 | GEOTHERMA | 1990 | JURASSIQUE MOY | 611227 | 2435419 | 49 |
| 02194X0169 | 22/02/1985 | GBL1 | 94 | GTH | | BONNEUIL SUR MARNE 1 | EXP | EXP | GBL1 | | 2153 | JURASSIQUE MOY | 610846 | 2418850 | 35 |
| 02194X0170 | 23/03/1985 | GBL2 | 94 | GTH | | BONNEUIL SUR MARNE 2 | I | EXP | GBL2 | | 2056 | JURASSIQUE MOY | 610846 | 2418850 | 35 |
| 02227X1002 | 15/07/1955 | SR | 51 | HC | 14-1106 | BOUCHY LE REPOS CD_101 | CD | ABD | BC-CD101 | RAP | 1306 | JURASSIQUE SUP | 682275 | 2407444 | 161.08 |

| | | | | | | | | | | | | | | | |
|---|---|---|---|---|---|---|---|---|---|---|---|---|---|---|---|
| 02227X0003 | 08/08/1955 | BC102 | 77 | HC | 14-1110 | BOUCHY LE REPOS CD_102 | CD | ABD | BC-CD102 | RAP | 1156.8 | JURASSIQUE SUP | 685384 | 2403356 | 188.1 |
| 02228X1001 | 03/09/1955 | BC103 | 77 | HC | 14-1109 | BOUCHY LE REPOS CD_103 | CD | ABD | BC-CD103 | RAP | 1180 | JURASSIQUE SUP | 687559 | 2402334 | 176 |
| 02227X0002 | 23/08/1956 | BC1 | 77 | HC | 14-1122 | BOUCHY LE REPOS_1 | W | ABD | BC1 | RAP | 2754.1 | TRIAS | 685454 | 2403401 | 189.4 |
| 02228X0003 | 07/04/1966 | BCN101 | 51 | HC | 14-3286 | BOUCHY NORD_101 | W | ABD | BCN101 | ERAP | 1923 | JURASSIQUE MOY | 686841 | 2406186 | 161.1 |
| 03293X0120 | 22/12/1985 | BOU1 | 77 | HC | 14-3917 | BOULAY_1 | W | ABD | BOA1 | ESSOREP | 2380 | TRIAS | 632236 | 2356617 | 125.2 |
| 02944X0150 | 29/05/1986 | BOE1 | 77 | HC | 14-3976 | BOULINIERE_1 | W | ABD | BOE1 | ESSOREP | 2423 | TRIAS | 634319 | 2371824 | 62.5 |
| 02971X0004 | 29/12/1962 | SR | 10 | HC | 14-2693 | BOURDENAY_1 | W | | BOU1 | COPESEP | 1584 | JURASSIQUE MOY | 694771 | 2376502 | 137.9 |
| 01561X0004 | 22/07/1957 | S | 02 | HC | 14-1216 | BOURESCHES_4 | CD | ABD | MC-CD4 | PETROREP | 1080 | JURASSIQUE SUP | 671375 | 2453143 | 134.35 |
| 227_DHYMA | 25/01/1990 | BNV_1 | 60 | HC | 14-4274 | BOURNEVILLE_1_D | W | ABD | BNV 1D | TOTAL EXPLO | 3176 | TRIAS | 656800 | 2463237 | 117.3 |
| 01076X0002 | 29/10/1963 | BRAIN1 | 02 | HC | 14-3074 | BRAINE_1 | W | ABD | BRA1 | CEP | 790 | JURASSIQUE SUP | 698501 | 2483716 | 167.8 |
| 01075X0001 | 05/11/1963 | S | 02 | HC | 14-3075 | BRAINE_2 | W | ABD | BRA2 | CEP | 815 | JURASSIQUE SUP | 692281 | 2485054 | 170.09 |
| 01076X0001 | 04/02/1964 | BRAIN3 | 02 | HC | 14-3101 | BRAINE_3 | W | ABD | BRA3 | CEP | 633 | JURASSIQUE SUP | 700964 | 2487995 | 51.97 |
| 03298X5001 | 28/01/1959 | 2-NB-1 | 77 | HC | 14-1581 | BRANSLES_1 | W | ABD | BRL1 | CEP | 798.1 | JURASSIQUE SUP | 636852 | 2348820 | 111.07 |
| 03294X0044 | 04/07/1963 | LBR201 | 77 | HC | 14-3032 | BRANSLES_201 | W | ABD | BR201 | SNPA | 787 | JURASSIQUE SUP | 635475 | 2350212 | 108 |
| 02596X0039 | 17/11/1984 | BRM1 | 77 | HC | 14-3737 | BREMONDERIE_1 | W | ABD | BRM1 | ESSOREP | 2801 | TRIAS | 649552 | 2386678 | 123 |
| 02596X0040 | 04/09/1985 | BRM2 | 77 | HC | 14-3842 | BREMONDERIE_2 | X | ABD | BRM2 | ESSOREP | 2760 | TRIAS | 651562 | 2388277 | 136.4 |
| 02196X0085 | 25/01/1994 | BRT001 | 91 | HC | 14-4445 | BRETIGNY_1_D | W | ABD | BRT1 | ELF A.P. | 2210 | SOCLE | 598288 | 2401996 | 79 |
| 02571X0002 | 09/11/1958 | F | 91 | HC | 14-1542 | BREUILLET_1 | W | ABD | BRE1 | CEP | 850.3 | JURASSIQUE SUP | 586847 | 2396658 | 95.17 |
| 02571X0003 | 05/05/1960 | BR101 | 91 | HC | 14-1866 | BREUILLET_101 | S | ABD | BRE101 | CEP | 1583 | JURASSIQUE INF | 587264 | 2396691 | 94.17 |
| 02582X0267 | 09/04/1987 | BVD1D | 77 | HC | 14-3960 | BREVIANDE_1_D | W | ABD | BVD1D | TRITON | 2890 | SOCLE | 622064 | 2394564 | 77.5 |
| 01854X0001 | 23/07/1958 | S | 77 | HC | 14-1656 | BRIE MONTMIRAIL_1 | CD | ABD | BML-CD1BML- | RAP | 52.5 | EOCENE MOY. Et INF | 665141 | 2434603 | 80.4 |
| 01567X0001 | 04/09/1958 | S | 02 | HC | 14-1665 | BRIE MONTMIRAIL_10 | CD | ABD | BML-CD10 | RAP | 150 | EOCENE MOY. Et INF | 679144 | 2441510 | 169.3 |
| 01566X0004 | 06/09/1958 | SCDM11 | 02 | HC | 14-1666 | BRIE MONTMIRAIL_11 | CD | ABD | BML-CD11 | RAP | 150 | CRETACE SUP | 679005 | 2443342 | 117 |
| 01862X0001 | 10/09/1958 | SCDM12 | 02 | HC | 14-1667 | BRIE MONTMIRAIL_12 | CD | ABD | BML-CD12 | RAP | 104.5 | EOCENE MOY. Et INF | 674049 | 2438011 | 171.2 |
| 518_DHYMA | 13/09/1958 | BML-CD_15 | 02 | HC | 14-1670 | BRIE MONTMIRAIL_15 | CD | ABD | BML-CD15 | RAP | 150.8 | CRETACE SUP | 686450 | 2443537 | 190.1 |
| 01868X0001 | 14/09/1958 | SR | 51 | HC | 14-1671 | BRIE MONTMIRAIL_16 | CD | ABD | BML-CD16 | RAP | 81.8 | CRETACE SUP | 691633 | 2427984 | 127.5 |
| 01867X0001 | 15/09/1958 | BR17 | 77 | HC | 14-1672 | BRIE MONTMIRAIL_17 | CD | ABD | BML-CD17 | RAP | 93.5 | EOCENE MOY. Et INF | 681007 | 2428341 | 162.5 |
| 01866X0005 | 23/09/1958 | BR18B | 77 | HC | 14-1673 | BRIE MONTMIRAIL_18 | CD | ABD | BML-CD18 | RAP | 151 | EOCENE MOY. Et INF | 678412 | 2422339 | 174.4 |
| 187_DHYMA | 17/09/1958 | BML-CD_19 | 02 | HC | 14-1674 | BRIE MONTMIRAIL_19 | CD | ABD | | RAP | 81 | EOCENE MOY. Et INF | 686414 | 2434021 | 191.1 |
| 01861X0001 | 27/07/1958 | BR2 | 77 | HC | 14-1657 | BRIE MONTMIRAIL_2 | CD | ABD | BML-CD2 | RAP | 50 | EOCENE MOY. Et INF | 668732 | 2432460 | 80.2 |
| 01864X0001 | 25/09/1958 | BRIE20 | 51 | HC | 14-1675 | BRIE MONTMIRAIL_20 | CD | ABD | BML-CD20 | RAP | 95.8 | EOCENE MOY. Et INF | 690106 | 2432798 | 193.3 |
| 01868X0004 | 14/01/1959 | SR | 51 | HC | 14-1559 | BRIE MONTMIRAIL_201 | CD | ABD | BMT201 | RAP | 1082.3 | JURASSIQUE SUP | 691533 | 2427828 | 137.5 |
| 01867X1003 | 13/02/1959 | GT | 51 | HC | 14-1583 | BRIE MONTMIRAIL_202 | CD | ABD | BML-CD202 | RAP | 1200 | JURASSIQUE SUP | 680294 | 2424134 | 185.06 |
| 01865X0001 | 04/05/1959 | BMT203 | 77 | HC | 14-1640 | BRIE MONTMIRAIL_203 | CD | ABD | BML-CD203 | RAP | 1148 | JURASSIQUE SUP | 671427 | 2429302 | 99.14 |
| 296_DHYMA | 25/09/1958 | BML-CD_21 | 51 | HC | 14-1676 | BRIE MONTMIRAIL_21 | CD | ABD | | RAP | 50.1 | EOCENE MOY. Et INF | 687250 | 2426781 | 192 |
| 01864X1001 | 26/09/1958 | SCDM22 | 02 | HC | 14-1677 | BRIE MONTMIRAIL_22 | CD | ABD | BML-CD22 | RAP | 152.7 | CRETACE SUP | 686168 | 2439644 | 200.5 |
| 01875X0002 | 23/09/1958 | SR | 51 | HC | 14-1678 | BRIE MONTMIRAIL_23 | CD | ABD | BML-CD23 | RAP | 64 | CRETACE SUP | 696286 | 2428671 | 133.3 |
| 01857X0004 | 26/09/1958 | F | 77 | HC | 14-1679 | BRIE MONTMIRAIL_24 | CD | ABD | BML-CD24 | RAP | 90.8 | EOCENE MOY. Et INF | 657032 | 2423760 | 72.4 |
| 01858X0004 | 28/09/1958 | B25 | 77 | HC | 14-1680 | BRIE MONTMIRAIL_25 | CD | ABD | BML-CD25 | RAP | 121.3 | EOCENE MOY. Et INF | 660754 | 2424359 | 86.7 |
| 01858X0003 | 30/09/1958 | B26 | 77 | HC | 14-1681 | BRIE MONTMIRAIL_26 | CD | ABD | BML-CD26 | RAP | 107 | EOCENE MOY. Et INF | 655150 | 2422941 | 87.8 |

| | | | | | | | | | | | | | | |
|---|---|---|---|---|---|---|---|---|---|---|---|---|---|---|
| 01865X0007 | 04/10/1958 | BR27 | 77 | HC | 14-1682 | BRIE MONTMIRAIL_27 | CD | ABD | BML-CD27 | RAP | 84.6 | EOCENE MOY. Et INF | 669477 | 2421944 | 114.8 |
| 01858X0002 | 09/10/1958 | B28 | 77 | HC | 14-1683 | BRIE MONTMIRAIL_28 | CD | ABD | BML-CD28 | RAP | 141.2 | EOCENE MOY. Et INF | 659695 | 2429022 | 136.6 |
| 01865X0004 | 14/10/1958 | BR29 | 77 | HC | 14-1684 | BRIE MONTMIRAIL_29 | CD | ABD | BML-CD29 | RAP | 79.2 | EOCENE SUP | 671351 | 2426735 | 180.5 |
| 01861X0002 | 29/07/1958 | BR3 | 77 | HC | 14-1658 | BRIE MONTMIRAIL_3 | CD | ABD | BML-CD3 | RAP | 62.5 | EOCENE MOY. Et INF | 670123 | 2431569 | 78.9 |
| 02222X0001 | 16/10/1958 | BR30 | 77 | HC | 14-1685 | BRIE MONTMIRAIL_30 | CD | ABD | BML-CD30 | RAP | 105.2 | CRETACE SUP | 676390 | 2419919 | 125.7 |
| 01875X0001 | 12/10/1958 | SR | 51 | HC | 14-1686 | BRIE MONTMIRAIL_31 | CD | ABD | BML-CD31 | RAP | 150 | CRETACE SUP | 692821 | 2424080 | 182.6 |
| 02223X0001 | 25/10/1958 | SR | 51 | HC | 14-1687 | BRIE MONTMIRAIL_32 | CD | ABD | BML-CD32 | RAP | 118.1 | CRETACE SUP | 684434 | 2419444 | 137.4 |
| 02224X0001 | 18/10/1958 | SR | 51 | HC | 14-1688 | BRIE MONTMIRAIL_33 | CD | ABD | BML-CD33 | RAP | 97.1 | CRETACE SUP | 688981 | 2419571 | 171.9 |
| 01867X1001 | 27/10/1958 | SR | 51 | HC | 14-1689 | BRIE MONTMIRAIL_34 | CD | ABD | BML-CD34BML- | RAP | 113 | EOCENE MOY. Et INF | 684796 | 2423396 | 164.1 |
| 01862X0002 | 02/11/1958 | S | 02 | HC | 14-1690 | BRIE MONTMIRAIL_35 | CD | ABD | BML-CD35 | RAP | 46.1 | CRETACE SUP | 677247 | 2430884 | 101.3 |
| 02222X0002 | 31/10/1958 | BR26 | 77 | HC | 14-1691 | BRIE MONTMIRAIL_36 | CD | ABD | BML-CD36 | RAP | 146 | EOCENE MOY. Et INF | 676918 | 2415776 | 173.6 |
| 02223X0002 | 02/11/1958 | SR | 51 | HC | 14-1692 | BRIE MONTMIRAIL_37 | CD | ABD | BML-CD37 | RAP | 163.2 | CRETACE SUP | 683551 | 2416383 | 179 |
| 02212X0001 | 09/11/1958 | S38 | 77 | HC | 14-1693 | BRIE MONTMIRAIL_38 | CD | ABD | BML-CD38 | RAP | 120 | EOCENE MOY. Et INF | 650906 | 2418810 | 77.8 |
| 02213X0001 | 06/11/1958 | BRIE39 | 77 | HC | 14-1694 | BRIE MONTMIRAIL_39 | CD | ABD | BML-CD39 | RAP | 151.2 | EOCENE MOY. Et INF | 655318 | 2417818 | 119.4 |
| 01865X0008 | 31/07/1958 | BR4 | 77 | HC | 14-1659 | BRIE MONTMIRAIL_4 | CD | ABD | BML-CD4 | RAP | 90 | CRETACE SUP | 671508 | 2429487 | 85.3 |
| 02213X0002 | 12/11/1958 | BRIE40 | 77 | HC | 14-1695 | BRIE MONTMIRAIL_40 | CD | ABD | BML-CD40 | RAP | 150 | EOCENE MOY. Et INF | 656586 | 2411805 | 134.9 |
| 02212X0002 | 14/11/1958 | S41 | 77 | HC | 14-1696 | BRIE MONTMIRAIL_41 | CD | ABD | BML-CD41 | RAP | 150 | EOCENE MOY. Et INF | 651924 | 2413167 | 118.4 |
| 02211X0001 | 26/11/1958 | BR42 | 77 | HC | 14-1697 | BRIE MONTMIRAIL_42 | CD | ABD | BML-CD42 | RAP | 155 | EOCENE MOY. Et INF | 645582 | 2413880 | 112.6 |
| 02216X0001 | 28/11/1958 | BRIE43 | 77 | HC | 14-1698 | BRIE MONTMIRAIL_43 | CD | ABD | BML-CD43 | RAP | 150 | CRETACE SUP | 648981 | 2408386 | 114 |
| 02217X0001 | 30/11/1958 | BRIE44 | 77 | HC | 14-1699 | BRIE MONTMIRAIL_44 | CD | ABD | BML-CD44 | RAP | 111.8 | CRETACE SUP | 656134 | 2406703 | 119.5 |
| 01865X0005 | 17/11/1958 | BR45 | 77 | HC | 14-1700 | BRIE MONTMIRAIL_45 | CD | ABD | BML-CD45 | RAP | 150 | EOCENE MOY. Et INF | 667409 | 2427158 | 161.1 |
| 02218X0001 | 03/12/1958 | BRIE46 | 77 | HC | 14-1701 | BRIE MONTMIRAIL_46 | CD | ABD | BML-CD46 | RAP | 150.8 | EOCENE MOY. Et INF | 663307 | 2406780 | 143 |
| 01866X0004 | 23/11/1958 | BR47 | 77 | HC | 14-1702 | BRIE MONTMIRAIL_47 | CD | ABD | BML-CD47 | RAP | 150 | EOCENE MOY. Et INF | 673340 | 2422758 | 166 |
| 02214X0001 | 07/12/1958 | BRIE48 | 77 | HC | 14-1703 | BRIE MONTMIRAIL_48 | CD | ABD | BML-CD48 | RAP | 151.2 | CRETACE SUP | 663720 | 2412452 | 146.5 |
| 02214X0002 | 10/12/1958 | BRIE49 | 77 | HC | 14-1704 | BRIE MONTMIRAIL_49 | CD | ABD | BML-CD49 | RAP | 133 | EOCENE MOY. Et INF | 664823 | 2417744 | 135.7 |
| 01865X0006 | 05/08/1958 | BR5 | 77 | HC | 14-1660 | BRIE MONTMIRAIL_5 | CD | ABD | BML-CD5 | RAP | 156 | EOCENE MOY. Et INF | 666980 | 2430510 | 186.8 |
| 02221X0001 | 17/12/1958 | BR50 | 77 | HC | 14-1705 | BRIE MONTMIRAIL_50 | CD | ABD | BML-CD50 | RAP | 134.2 | EOCENE MOY. Et INF | 671976 | 2416099 | 140.4 |
| 02221X0002 | 19/12/1958 | BR51 | 77 | HC | 14-1706 | BRIE MONTMIRAIL_51 | CD | ABD | BML-CD51 | RAP | 151 | CRETACE SUP | 669632 | 2410788 | 134.7 |
| 02225X0001 | 21/12/1958 | BR52 | 77 | HC | 14-1707 | BRIE MONTMIRAIL_52 | CD | ABD | BML-CD52 | RAP | 151 | CRETACE SUP | 670219 | 2405606 | 168.7 |
| 02226X0001 | 23/12/1958 | BR53 | 77 | HC | 14-1708 | BRIE MONTMIRAIL_53 | CD | ABD | BML-CD53 | RAP | 111.2 | CRETACE SUP | 674463 | 2409135 | 141.9 |
| 02226X0002 | 27/12/1958 | BR54 | 77 | HC | 14-1709 | BRIE MONTMIRAIL_54 | CD | ABD | BML-CD54 | RAP | 150 | CRETACE SUP | 676742 | 2405252 | 156 |
| 02217X0002 | 01/01/1959 | BRIE55 | 77 | HC | 14-1710 | BRIE MONTMIRAIL_55 | CD | ABD | BML-CD55 | RAP | 132.8 | CRETACE SUP | 654261 | 2401341 | 120.3 |
| 02218X0002 | 31/12/1958 | BRIE56 | 77 | HC | 14-1711 | BRIE MONTMIRAIL_56 | CD | ABD | BML-CD56 | RAP | 90.4 | CRETACE SUP | 662734 | 2401708 | 148.1 |
| 02225X0002 | 30/12/1958 | BR57 | 77 | HC | 14-1712 | BRIE MONTMIRAIL_57 | CD | ABD | BML-CD57 | RAP | 102.5 | CRETACE SUP | 670927 | 2400623 | 142.1 |
| 02226X0003 | 04/01/1959 | BR58 | 77 | HC | 14-1713 | BRIE MONTMIRAIL_58 | CD | ABD | BML-CD58 | RAP | 133 | CRETACE SUP | 676599 | 2401120 | 163.1 |
| 02603X0001 | 05/01/1959 | BR59 | 77 | HC | 14-1714 | BRIE MONTMIRAIL_59 | CD | ABD | BML-CD59 | RAP | 103.3 | CRETACE SUP | 681231 | 2400527 | 144.3 |
| 01854X0002 | 11/08/1958 | B6 | 77 | HC | 14-1661 | BRIE MONTMIRAIL_6 | CD | ABD | BML-CD6 | RAP | 102.5 | EOCENE MOY. Et INF | 665812 | 2435263 | 167.6 |
| 02216X0002 | 06/01/1959 | P | 77 | HC | 14-1715 | BRIE MONTMIRAIL_60 | CD | ABD | BML-CD60 | RAP | 90 | CRETACE SUP | 649450 | 2403254 | 102.3 |
| 02215X0001 | 08/01/1959 | BR61 | 77 | HC | 14-1716 | BRIE MONTMIRAIL_61 | CD | ABD | BML-CD61 | RAP | 132.7 | CRETACE SUP | 642587 | 2403816 | 113.3 |
| 02593X0001 | 10/01/1959 | BRIE62 | 77 | HC | 14-1717 | BRIE MONTMIRAIL_62 | CD | ABD | BML-CD62 | RAP | 120.6 | CRETACE SUP | 656700 | 2396408 | 145.3 |

| | | | | | | | | | | | | | | |
|---|---|---|---|---|---|---|---|---|---|---|---|---|---|---|
| 02594X0001 | 11/01/1959 | P | 77 | HC | 14-1718 | BRIE MONTMIRAIL_63 | CD | ABD | BML-CD63 | RAP | 102.6 | CRETACE SUP | 662622 | 2395926 | 136.6 |
| 02601X0003 | 12/01/1959 | BRIE64 | 77 | HC | 14-1719 | BRIE MONTMIRAIL_64 | CD | ABD | BML-CD64 | RAP | 37.1 | EOCENE MOY. Et INF | 669764 | 2396272 | 132.9 |
| 02594X0002 | 14/01/1959 | BRIE65 | 77 | HC | 14-1720 | BRIE MONTMIRAIL_65 | CD | ABD | BML-CD65 | RAP | 60.2 | EOCENE MOY. Et INF | 662550 | 2391824 | 141.9 |
| 02593X0039 | 16/01/1959 | BRIE66 | 77 | HC | 14-1721 | BRIE MONTMIRAIL_66 | CD | ABD | BML-CD66 | RAP | 110.5 | CRETACE SUP | 654847 | 2392048 | 135.8 |
| 02592X0001 | 21/01/1959 | BRIE67 | 77 | HC | 14-1722 | BRIE MONTMIRAIL_67 | CD | ABD | BML-CD67 | RAP | 150.9 | CRETACE SUP | 648835 | 2392250 | 117.7 |
| 02592X0002 | 23/01/1959 | BRIE68 | 77 | HC | 14-1723 | BRIE MONTMIRAIL_68 | CD | ABD | BML-CD68 | RAP | 151 | CRETACE SUP | 647317 | 2398004 | 119.7 |
| 02591X0002 | 14/01/1959 | BRIE69 | 77 | HC | 14-1724 | BRIE MONTMIRAIL_69 | CD | ABD | BML-CD69 | RAP | 157.3 | CRETACE SUP | 640293 | 2392523 | 118.4 |
| 01861X0003 | 20/08/1958 | BR7 | 77 | HC | 14-1662 | BRIE MONTMIRAIL_7 | CD | ABD | BML-CD7 | RAP | 156 | EOCENE MOY. Et INF | 671285 | 2435310 | 193.4 |
| 02601X0004 | 25/01/1959 | BRIE70 | 77 | HC | 14-1725 | BRIE MONTMIRAIL_70 | CD | ABD | BML-CD70 | RAP | 110 | CRETACE SUP | 667134 | 2398194 | 122.4 |
| 02225X0003 | 27/01/1959 | BR71 | 77 | HC | 14-1726 | BRIE MONTMIRAIL_71 | CD | ABD | BML-CD71 | RAP | 108.6 | CRETACE SUP | 667486 | 2402366 | 143 |
| 02226X0004 | 28/01/1959 | BR72 | 77 | HC | 14-1727 | BRIE MONTMIRAIL_72 | CD | ABD | BML-CD72 | RAP | 108.7 | CRETACE SUP | 673670 | 2403943 | 158.4 |
| 02602X0002 | 29/01/1959 | CD | 77 | HC | 14-1728 | BRIE MONTMIRAIL_73 | CD | ABD | BML-CD73 | RAP | 102.7 | CRETACE SUP | 675367 | 2397910 | 163.5 |
| 02603X0002 | 31/01/1959 | B74 | 77 | HC | 14-1729 | BRIE MONTMIRAIL_74 | CD | ABD | BML-CD74 | RAP | 108.7 | CRETACE SUP | 680619 | 2397587 | 148.1 |
| 02603X0003 | 01/02/1959 | B75 | 77 | HC | 14-1730 | BRIE MONTMIRAIL_75 | CD | ABD | BML-CD75 | RAP | 120.8 | CRETACE SUP | 681528 | 2395296 | 158.7 |
| 02602X0003 | 02/02/1959 | CD | 77 | HC | 14-1731 | BRIE MONTMIRAIL_76 | CD | ABD | BML-CD76 | RAP | 102.6 | CRETACE SUP | 678095 | 2392926 | 155.9 |
| 02601X0005 | 03/02/1959 | BRIE77 | 77 | HC | 14-1732 | BRIE MONTMIRAIL_77 | CD | ABD | BML-CD77 | RAP | 90.3 | CRETACE SUP | 671884 | 2393930 | 147.2 |
| 02605X0002 | 04/01/1959 | B78 | 77 | HC | 14-1733 | BRIE MONTMIRAIL_78 | CD | ABD | BML-CD78 | RAP | 102.6 | CRETACE SUP | 672182 | 2390279 | 156 |
| 02225X0004 | 07/02/1959 | BR79 | 77 | HC | 14-1734 | BRIE MONTMIRAIL_79 | CD | ABD | BML-CD79 | RAP | 182 | CRETACE SUP | 666459 | 2409319 | 162.3 |
| 01863X0001 | 28/08/1958 | SCDM8 | 02 | HC | 14-1663 | BRIE MONTMIRAIL_8 | CD | ABD | BML-CD8 | RAP | 150 | EOCENE MOY. Et INF | 679891 | 2436416 | 209.8 |
| 02221X0003 | 09/02/1959 | BR80 | 77 | HC | 14-1735 | BRIE MONTMIRAIL_80 | CD | ABD | BML-CD80 | RAP | 188 | CRETACE SUP | 667652 | 2414030 | 177.2 |
| 02217X0003 | 11/02/1959 | BRIE81 | 77 | HC | 14-1736 | BRIE MONTMIRAIL_81 | CD | ABD | BML-CD81 | RAP | 151.3 | CRETACE SUP | 659567 | 2409712 | 121.3 |
| 02588X0003 | 11/02/1959 | BRI82 | 77 | HC | 14-1737 | BRIE MONTMIRAIL_82 | CD | ABD | BML-CD82 | RAP | 139.2 | CRETACE SUP | 635620 | 2388053 | 100.8 |
| 02595X0011 | 16/02/1959 | B83 | 77 | HC | 14-1738 | BRIE MONTMIRAIL_83 | CD | ABD | BML-CD83 | RAP | 151 | CRETACE SUP | 644342 | 2387770 | 116.7 |
| 02596X0002 | 18/02/1959 | B84 | 77 | HC | 14-1739 | BRIE MONTMIRAIL_84 | CD | ABD | BML-CD84 | RAP | 139.5 | CRETACE SUP | 651594 | 2387588 | 143.1 |
| 02597X0002 | 18/01/1959 | B85 | 77 | HC | 14-1740 | BRIE MONTMIRAIL_85 | CD | ABD | BML-CD85 | RAP | 90.7 | CRETACE SUP | 659537 | 2387964 | 128 |
| 02596X0003 | 19/01/1959 | B86 | 77 | HC | 14-1741 | BRIE MONTMIRAIL_86 | CD | ABD | BML-CD86 | RAP | 109 | CRETACE SUP | 653174 | 2384796 | 129.1 |
| 02596X0004 | 21/02/1959 | B87 | 77 | HC | 14-1742 | BRIE MONTMIRAIL_87 | CD | ABD | BML-CD87 | RAP | 84.5 | CRETACE SUP | 649362 | 2382877 | 129 |
| 02595X0012 | 22/02/1959 | B88 | 77 | HC | 14-1743 | BRIE MONTMIRAIL_88 | CD | ABD | BML-CD88 | RAP | 91.2 | CRETACE SUP | 643381 | 2382309 | 117.9 |
| 02588X0002 | 23/02/1959 | BRI89 | 77 | HC | 14-1744 | BRIE MONTMIRAIL_89 | CD | ABD | BML-CD89 | RAP | 103 | CRETACE SUP | 640010 | 2383180 | 103.6 |
| 01863X0002 | 31/08/1958 | S | 02 | HC | 14-1664 | BRIE MONTMIRAIL_9 | CD | ABD | BML-CD9 | RAP | 152 | EOCENE MOY. Et INF | 681722 | 2435605 | 217.7 |
| 02588X0001 | 25/02/1959 | BMI90 | 77 | HC | 14-1745 | BRIE MONTMIRAIL_90 | CD | ABD | BML-CD90 | RAP | 127 | CRETACE SUP | 634819 | 2383582 | 100.1 |
| 02584X0002 | 28/02/1959 | BRI91 | 77 | HC | 14-1746 | BRIE MONTMIRAIL_91 | CD | ABD | BML-CD91 | RAP | 151.2 | CRETACE SUP | 634761 | 2393705 | 94.6 |
| 02583X0001 | 03/03/1959 | BRI92 | 77 | HC | 14-1747 | BRIE MONTMIRAIL_92 | CD | ABD | BML-CD92 | RAP | 151 | CRETACE SUP | 630650 | 2392406 | 86.7 |
| 02595X0013 | 05/03/1959 | B93 | 77 | HC | 14-1748 | BRIE MONTMIRAIL_93 | CD | ABD | BML-CD93 | RAP | 151.2 | CRETACE SUP | 641202 | 2389442 | 122.2 |
| 02587X0007 | 07/03/1959 | BRI94 | 77 | HC | 14-1749 | BRIE MONTMIRAIL_94 | CD | ABD | BML-CD94 | RAP | 157.2 | CRETACE SUP | 632558 | 2381132 | 96.3 |
| 02944X0002 | 08/03/1959 | B95 | 77 | HC | 14-1750 | BRIE MONTMIRAIL_95 | CD | ABD | BML-CD95 | RAP | 139 | CRETACE SUP | 637698 | 2377650 | 106.7 |
| 02951X0024 | 10/03/1959 | F | 77 | HC | 14-1751 | BRIE MONTMIRAIL_96 | CD | ABD | BML-CD96 | RAP | 121 | CRETACE SUP | 644430 | 2378358 | 117.4 |
| 02593X0003 | 13/03/1959 | BRIE97 | 77 | HC | 14-1752 | BRIE MONTMIRAIL_97 | CD | ABD | BML-CD97 | RAP | 121 | CRETACE SUP | 659739 | 2393246 | 133.9 |
| 02594X0003 | 15/03/1959 | BRIE98 | 77 | HC | 14-1753 | BRIE MONTMIRAIL_98 | CD | ABD | BML-CD98 | RAP | 121 | CRETACE SUP | 660742 | 2398478 | 153.9 |
| 02586X0001 | 24/02/1959 | BRI101 | 77 | HC | 14-1584 | BRIE_101 | W | ABD | BR101 | RAP | 1644 | JURASSIQUE MOY | 625702 | 2387705 | 46.07 |

| | | | | | | | | | | | | | | | |
|---|---|---|---|---|---|---|---|---|---|---|---|---|---|---|---|
| 02587X0001 | 28/08/1959 | BRI102 | 77 | HC | 14-1605 | BRIE_102 | X | ABD | BR102BR102 | RAP | 1684 | JURASSIQUE MOY | 627708 | 2388295 | 84.4 |
| 02586X0002 | 09/06/1959 | BRI103 | 77 | HC | 14-1606 | BRIE_103 | X | ABD | BR103 | RAP | 1703.7 | JURASSIQUE MOY | 625953 | 2388856 | 64.08 |
| 02587X0002 | 28/07/1959 | 104 | 77 | HC | 14-1607 | BRIE_104 | X | ABD | BR104 | RAP | 1673 | JURASSIQUE MOY | 626893 | 2387135 | 41.98 |
| 02587X0003 | 16/07/1959 | 106 | 77 | HC | 14-1609 | BRIE_106 | X | ABD | BR106 | RAP | 1726.2 | JURASSIQUE MOY | 628708 | 2388440 | 78.8 |
| 02586X0003 | 28/08/1959 | BRI107 | 77 | HC | 14-1628 | BRIE_107 | X | ABD | BR107 | RAP | 1715.6 | JURASSIQUE MOY | 624587 | 2387645 | 99.08 |
| 02586X0004 | 16/11/1959 | BRI108 | 77 | HC | 14-1791 | BRIE_108 | D | ABD | BR108 | RAP | 1701 | JURASSIQUE MOY | 625092 | 2386650 | 82 |
| 02586X0005 | 02/10/1959 | BRI109 | 77 | HC | 14-1764 | BRIE_109 | D | ABD | BR109 | RAP | 1672 | JURASSIQUE MOY | 625497 | 2387445 | 41 |
| 02586X0006 | 02/06/1960 | BRI110 | 77 | HC | 14-1877 | BRIE_110 | D | ABD | BR110 | RAP | 1680 | JURASSIQUE MOY | 625142 | 2387780 | 41.3 |
| 02586X0007 | 26/08/1960 | BRI111 | 77 | HC | 14-1936 | BRIE_111 | D | ABD | BR111 | RAP | 1679 | JURASSIQUE MOY | 626107 | 2387440 | 43.4 |
| 02586X0008 | 18/04/1960 | BRI112 | 77 | HC | 14-1862 | BRIE_112 | X | ABD | BR112 | RAP | 1690 | JURASSIQUE MOY | 625567 | 2388336 | 52.69 |
| 02586X0009 | 29/02/1960 | BRI113 | 77 | HC | 14-1801 | BRIE_113 | D | ABD | BR113 | RAP | 1764 | JURASSIQUE MOY | 624626 | 2387270 | 91.2 |
| 02586X0010 | 10/01/1960 | BRI114 | 77 | HC | 14-1802 | BRIE_114 | D | ABD | BR114 | RAP | 1717.2 | JURASSIQUE MOY | 624641 | 2387290 | 91.2 |
| 02586X0011 | 25/03/1960 | BRI115 | 77 | HC | 14-1832 | BRIE_115 | X | ABD | BR115 | RAP | 1724.5 | JURASSIQUE MOY | 624192 | 2387800 | 96.35 |
| 02586X0012 | 18/02/1961 | BRI116 | 77 | HC | 14-1916 | BRIE_116 | D | ABD | BR116 | RAP | 1708 | JURASSIQUE MOY | 626388 | 2388325 | 72.21 |
| 02586X0013 | 04/07/1960 | BRI117 | 77 | HC | 14-1878 | BRIE_117 | D | ABD | BR117 | RAP | 1772 | JURASSIQUE MOY | 625862 | 2387895 | 42.88 |
| 02586X0063 | 06/10/1960 | BRI118 | 77 | HC | 14-1940 | BRIE_118 | X | ABD | BR118 | RAP | 1798.5 | JURASSIQUE MOY | 626446 | 2387393 | 43.66 |
| 02586X0014 | 19/03/1968 | BRI119 | 77 | HC | 14-1904 A | BRIE_119_R | O | ABD | BR119 | ERAP | 2296.2 | TRIAS | 624987 | 2388040 | 40.6 |
| 02587X0100 | 05/12/1989 | BRI120 | 77 | HC | 14-4267 | BRIE_120 | O | EXP | BR120 | SNEA(P) | 2365 | TRIAS | 628379 | 2389395 | 83.68 |
| 02586X0097 | 01/01/1961 | BRI121 | 77 | HC | 14-1917 | BRIE_121 | D | ABD | BR121 | RAP | 1840 | JURASSIQUE MOY | 626402 | 2388290 | 72.21 |
| 02587X0006 | 26/10/1961 | BRI123 | 77 | HC | 14-2041 | BRIE_123 | X | ABD | BR123 | RAP | 1785 | JURASSIQUE MOY | 627298 | 2388495 | 78 |
| 02586X0015 | 09/11/1960 | BRI124 | 77 | HC | 14-1941 | BRIE_124 | X | ABD | BR124 | RAP | 1685 | JURASSIQUE MOY | 626418 | 2388410 | 43.66 |
| 02586X0016 | 29/03/1961 | BRI125 | 77 | HC | 14-1968 | BRIE_125 | X | ABD | BR125 | RAP | 1744 | JURASSIQUE MOY | 624227 | 2388411 | 94.6 |
| 02586X0017 | 19/05/1961 | BRI126 | 77 | HC | 14-2048 | BRIE_126 | X | ABD | BR126 | RAP | 1683.5 | JURASSIQUE MOY | 624887 | 2388576 | 40.7 |
| 02586X0018 | 26/04/1961 | BRI127 | 77 | HC | 14-1988 | BRIE_127 | X | ABD | BR127 | RAP | 1715 | JURASSIQUE MOY | 625112 | 2385200 | 82.1 |
| 03681X0001 | 29/01/1960 | BE1 | 89 | HC | 14-1809 | BRIENON_1 | W | ABD | BRI1 | SAFREP | 1090 | JURASSIQUE MOY | 697250 | 2336500 | 118 |
| 03673X0002 | 07/06/1959 | GT | 89 | HC | 14-1642 | BRION_1 | W | ABD | BI1 | SAFREP | 1753.5 | TRIAS | 685475 | 2332225 | 101.5 |
| 03674X0005 | 08/03/1960 | GT | 89 | HC | 14-1843 | BRION_2 | W | ABD | BI2 | SAFREP | 931 | JURASSIQUE INF | 687575 | 2332990 | 121 |
| 02571X0027 | 25/11/1980 | GBC1 | 91 | GTH | | BRUYERES LE CHATEL 1 | EXP | EXP | GBC1 | | 750 | JURASSIQUE MOY | 590146 | 2399621 | 95 |
| 514_DHYMA | 29/09/1989 | BSF_1A | 02 | HC | 14-4251/A | BRUYERES SUR FERE_1 | W | ABD | BSF1 | EURAFREP | 2257 | JURASSIQUE INF | 680433 | 2467945 | 97.4 |
| 514_DHYMA | 29/09/1989 | BSF_1 | 02 | HC | 14-4251/A | BRUYERES SUR FERE_1_G | W | ABD | BSF1G | EURAFREP | 2963.5 | TRIAS | 680433 | 2467945 | 97.37 |
| 01855X0057 | 11/10/1985 | BRU1 | 77 | HC | 14-3878 | BRUYERES_1 | W | ABD | BRU1 | ESSOREP | 2593 | TRIAS | 643910 | 2427440 | 129 |
| 01852X0047 | 27/03/1985 | BUIS1 | 77 | HC | 14-3778 | BUIS_1 | W | ABD | BUS1 | ESSOREP | 2854 | TRIAS | 648220 | 2437165 | 165.54 |
| 01888X0020 | 02/07/1980 | SR | 51 | HC | 14-3464 | BUSSY LETTREE_1 | W | ABD | BYL1 | SNEA(P) | 2190 | TRIAS | 742528 | 2426361 | 149.1 |
| 01888X0021 | 18/06/1981 | BYL-2 | 51 | HC | 14-3509 | BUSSY LETTREE_2 | X | ABD | BYL2 | SNEA(P) | 2184 | TRIAS | 742336 | 2427351 | 153.39 |
| 14-3510 | 31/07/1981 | BYL_3 | 51 | HC | 14-3510 | BUSSY LETTREE_3 | X | ABD | BYL3 | SNEA(P) | 2191 | TRIAS | 741511 | 2426150 | 145.2 |
| 01836D0250 | 19/12/1983 | GCDN1 | 94 | GTH | | CACHAN NORD 1 | I | EXP | GCDN1 | | 2150 | JURASSIQUE MOY | 599492 | 2421169 | 44 |
| 01836D0251 | 16/01/1984 | GCDN2 | 94 | GTH | | CACHAN NORD 2 | I | EXP | GCDN2 | | 1792 | JURASSIQUE MOY | 599493 | 2421159 | 44 |
| 01836D0248 | 25/01/1984 | GCDS1 | 94 | GTH | | CACHAN SUD 1 | EXP | EXP | GCDS1 | | 2295 | JURASSIQUE MOY | 599495 | 2421139 | 44 |
| 01836D0249 | 25/03/1984 | GCDS2 | 94 | GTH | | CACHAN SUD 2 | EXP | EXP | GCDS2 | | 2268 | JURASSIQUE MOY | 599494 | 2421149 | 44 |
| 01831C0001 | 07/10/1962 | CAR1 | 78 | GTH | | CARRIERES SUR SEINE | EXP | EXP | CAR1 | | 1580 | JURASSIQUE MOY | 588106 | 2435196 | 48.65 |

| | | | | | | | | | | | | | | |
|---|---|---|---|---|---|---|---|---|---|---|---|---|---|---|
| 01814X0095 | 03/12/1991 | CSN1 | 78 | STO-GAZ | 14-4397 | CASSIN_1 | W | EXP | CSN1 | ESSOREP | 1554 | SOCLE | 558206 | 2432216 | 128.9 |
| 01814X0095 | 02/12/1991 | CSN1 | 78 | HC | 14-4397 | CASSIN_1 | W | ABD | CSN1 | ESSOREP | 1554 | SOCLE | 558206 | 2432216 | 128.9 |
| 02585X0098 | 12/03/1990 | CLY1 | 77 | HC | 14-4305 | CELY_1 | W | ABD | CLY1 | SNEA(P) | 1702 | JURASSIQUE MOY | 615459 | 2384933 | 71.45 |
| 01527X0129 | 04/05/1980 | GCY1 | 95 | GTH | | CERGY 1 | EXP | ABD | GCY1 | BRGM | 1997 | SOCLE | 578420 | 2449814 | 87.5 |
| 01527X0129B | 04/05/1980 | CGY1B | 95 | GTH | | CERGY 1B | EXP | ABD | CGY1B | BRGM | 1530 | JURASSIQUE MOY | 578420 | 2449814 | 93 |
| 01527X0130 | 03/02/1981 | GCY2 | 95 | GTH | | CERGY 2 | I | ABD | GCY2 | BRGM | 1560 | JURASSIQUE MOY | 577599 | 2449239 | 92 |
| 02222X0032 | 26/03/1984 | CER1 | 77 | HC | 14-3666 | CERNEUX_1 | W | ABD | CER1 | TOTAL EXPLO | 3038 | TRIAS | 675006 | 2413392 | 169.1 |
| 02222X0032 | 11/12/1988 | CER1BD | 77 | HC | 14-3666 A | CERNEUX_1_BD | X | ABD | CER1BD | TOTAL EXPLO | 2149 | JURASSIQUE MOY | 675008 | 2413403 | 169 |
| 02221X0064 | 07/01/1986 | CER101 | 77 | HC | 14-3930 | CERNEUX_101 | O | ABD | CER101 | TOTAL EXPLO | 3005 | TRIAS | 667454 | 2418010 | 155.7 |
| 02221X0042 | 31/03/1986 | CER102 | 77 | HC | 14-3946 | CERNEUX_102 | O | ABD | CER102 | TOTAL EXPLO | 2970 | TRIAS | 669060 | 2414741 | 165.3 |
| 02222X0033 | 24/08/1986 | CES11 | 77 | HC | 14-3795 | CERNEUX_103 | X | ABD | CER103 | TOTAL EXPLO | 2839 | TRIAS | 673225 | 2414455 | 163 |
| 02222X0032 | 24/12/1984 | CER2 | 77 | HC | 14-3750 | CERNEUX_2_D | X | ABD | CER2D | TOTAL EXPLO | 2235 | JURASSIQUE MOY | 675006 | 2413394 | 169 |
| 02222X0048 | 07/05/1985 | CER3 | 77 | HC | 14-3808 | CERNEUX_3 | X | ABD | CER3 | TOTAL EXPLO | 1985 | JURASSIQUE MOY | 676730 | 2410818 | 147.5 |
| 02225X0048 | 24/05/1986 | CER4 | 77 | HC | 14-4010 | CERNEUX_4 | W | ABD | CER4 | TOTAL EXPLO | 2033 | JURASSIQUE MOY | 667471 | 2406561 | 145 |
| 01553X0092 | 29/03/1958 | MC7 | 77 | HC | 14-1498 | CERTIGNY_7 | CD | ABD | CER7 | PETROREP | 1017 | JURASSIQUE SUP | 655493 | 2454006 | 75.5 |
| 02936X1013 | 26/01/1964 | CSL-1B | 45 | HC | 14-3073/A | CESARVILLE_1_B | W | ABD | CES1 | COPEFA | 2390.5 | TRIAS | 597076 | 2364214 | 136.06 |
| 02586X0152 | 05/06/1963 | CHS1 | 77 | HC | 14-2919 | CHAILLY SUD_1 | W | ABD | CHS1 | CEP | 1794 | JURASSIQUE MOY | 620417 | 2380324 | 86 |
| 02586X0019 | 29/10/1958 | CHY1 | 77 | HC | 14-1526 | CHAILLY_1 | W | ABD | CH1 | CEP | 1672 | JURASSIQUE MOY | 622037 | 2386573 | 79.7 |
| 02586X0125 | 05/05/1982 | CHY1BI | 77 | HC | 14-3575 | CHAILLY_1_B | I | ABD | CH1 | SNEA(P) | 1802 | JURASSIQUE MOY | 622056 | 2386616 | 80 |
| 02586X0026 | 09/07/1959 | CHY10 | 77 | HC | 14-1627 | CHAILLY_10 | X | ABD | CH10 | CEP | 1730 | JURASSIQUE MOY | 623282 | 2386925 | 86.24 |
| 02586X0082 | 06/07/1967 | F | 77 | HC | 14-3313 | CHAILLY_101 | O | ABD | CH101 | CEP | 2591 | PRIMAIRE | 621994 | 2386078 | 78.85 |
| 02586X0118 | 15/08/1968 | CHA102 | 77 | HC | 14-3319 | CHAILLY_102 | X | ABD | CH102 | ERAP | 2355.3 | TRIAS | 622787 | 2388416 | 91.5 |
| 02586X0172 | 16/09/1968 | CHY103 | 77 | HC | 14-3320 | CHAILLY_103 | X | ABD | CH103 | ERAP | 1750 | JURASSIQUE MOY | 623357 | 2388531 | 93 |
| 02586X0027 | 06/08/1959 | CHY11 | 77 | HC | 14-1758 | CHAILLY_11 | X | ABD | CH11 | CEP | 1690.9 | JURASSIQUE MOY | 623052 | 2388220 | 93.25 |
| 02586X0028 | 26/06/1960 | CHY12 | 77 | HC | 14-1759 | CHAILLY_12 | X | ABD | CH12 | CEP | 1724.5 | JURASSIQUE MOY | 623776 | 2386005 | 81.87 |
| 02586X0029 | 06/09/1959 | CHY13 | 77 | HC | 14-1760 | CHAILLY_13 | D | ABD | CH13 | CEP | 1691.1 | JURASSIQUE MOY | 623570 | 2387990 | 94.27 |
| 02586X0030 | 31/10/1959 | CHY14 | 77 | HC | 14-1761 | CHAILLY_14 | D | ABD | CH14 | CEP | 1671 | JURASSIQUE MOY | 622657 | 2386712 | 81.05 |
| 02586X0031 | 03/10/1959 | CHY15 | 77 | HC | 14-1762 | CHAILLY_15 | D | ABD | CH15 | CEP | 1706 | JURASSIQUE MOY | 622578 | 2387298 | 84.67 |
| 02586X0032 | 10/01/1960 | CHY16 | 77 | HC | 14-1650 | CHAILLY_16 | D | ABD | CH16 | CEP | 1737 | JURASSIQUE MOY | 623214 | 2387572 | 96.2 |
| 02586X0033 | 27/10/1959 | CHY17 | 77 | HC | 14-1651 | CHAILLY_17 | D | ABD | CH17 | CEP | 1688 | JURASSIQUE MOY | 622256 | 2388020 | 95.3 |
| 02586X0034 | 09/03/1960 | CH18 | 77 | HC | 14-1652 | CHAILLY_18 | D | ABD | CH18 | CEP | 1719.1 | JURASSIQUE MOY | 622051 | 2385782 | 78.42 |
| 02586X0035 | 01/01/1960 | CHY19 | 77 | HC | 14-1653 | CHAILLY_19 | D | ABD | CH19 | CEP | 1675 | JURASSIQUE MOY | 621971 | 2387120 | 80.01 |
| 02586X0020 | 30/04/1959 | CHY2 | 77 | HC | 14-1579 | CHAILLY_2 | X | ABD | CH2 | CEP | 1719.7 | JURASSIQUE SUP | 620974 | 2387106 | 78.31 |
| 02586X0036 | 04/08/1960 | CHY20 | 77 | HC | 14-1797 | CHAILLY_20 | X | ABD | CH20 | CEP | 1739 | JURASSIQUE MOY | 622896 | 2384658 | 93.07 |
| 02586X0037 | 23/11/1959 | CHY21 | 77 | HC | 14-1798 | CHAILLY_21 | X | ABD | CH21 | CEP | 1720.8 | JURASSIQUE MOY | 622954 | 2389437 | 88.52 |
| 02586X0038 | 25/11/1959 | CHY22 | 77 | HC | 14-1803 | CHAILLY_22 | D | ABD | CH22 | CEP | 1672.9 | JURASSIQUE MOY | 623937 | 2386595 | 81.78 |
| 02586X0039 | 04/02/1960 | CHY23 | 77 | HC | 14-1804 | CHAILLY_23 | D | ABD | CH23 | CEP | 1850.8 | JURASSIQUE MOY | 623879 | 2387143 | 88.96 |
| 02586X0040 | 04/02/1960 | CHY24 | 77 | HC | 14-1814 | CHAILLY_24 | D | ABD | CH24 | CEP | 1710.8 | JURASSIQUE MOY | 623335 | 2386216 | 80.69 |
| 02586X0041 | 13/04/1960 | CHY25 | 77 | HC | 14-1815 | CHAILLY_25 | D | ABD | CH25 | CEP | 1728.1 | JURASSIQUE MOY | 622476 | 2388586 | 92.1 |
| 02586X0042 | 06/04/1960 | CHY26 | 77 | HC | 14-1821 | CHAILLY_26 | D | ABD | CH26 | CEP | 1732 | JURASSIQUE MOY | 623807 | 2387818 | 96.21 |

| | | | | | | | | | | | | | | |
|---|---|---|---|---|---|---|---|---|---|---|---|---|---|---|
| 02586X0043 | 15/03/1960 | CHY27 | 77 | HC | 14-1816 | CHAILLY_27 | D | ABD | CH27 | CEP | 1731 | JURASSIQUE MOY | 621947 | 2387797 | 94.83 |
| 02586X0044 | 23/05/1960 | CHY28 | 77 | HC | 14-1853 | CHAILLY_28 | X | ABD | CH28 | CEP | 1735.5 | JURASSIQUE MOY | 623685 | 2388471 | 94.38 |
| 02586X0045 | 17/05/1960 | CHY29 | 77 | HC | 14-1854 | CHAILLY_29 | D | ABD | CH29 | CEP | 1754 | JURASSIQUE MOY | 621298 | 2387536 | 79.15 |
| 02585X0003 | 14/03/1959 | F | 77 | HC | 14-1582 | CHAILLY_3 | X | ABD | CH3 | CEP | 1928.6 | JURASSIQUE INF | 619004 | 2387021 | 77.57 |
| 02586X0046 | 02/05/1960 | CHY30 | 77 | HC | 14-1855 | CHAILLY_30 | D | ABD | CH30 | CEP | 1717 | JURASSIQUE MOY | 622705 | 2386161 | 80.84 |
| 02586X0047 | 08/07/1960 | CHY33 | 77 | HC | 14-1857 | CHAILLY_33 | D | ABD | CH33 | CEP | 1723 | JURASSIQUE MOY | 621527 | 2386236 | 77.7 |
| 02586X0048 | 15/06/1960 | CHY34 | 77 | HC | 14-1890 | CHAILLY_34 | D | ABD | CH34 | CEP | 1731.8 | JURASSIQUE MOY | 622011 | 2388389 | 90.8 |
| 02586X0049 | 20/06/1960 | CHY35 | 77 | HC | 14-1891 | CHAILLY_35 | D | ABD | CH35 | CEP | 1747 | JURASSIQUE MOY | 623057 | 2388840 | 93.84 |
| 02586X0050 | 25/08/1960 | F | 77 | HC | 14-1919 | CHAILLY_37 | X | ABD | CH37 | CEP | 1712 | JURASSIQUE MOY | 622783 | 2385422 | 80.8 |
| 02586X0051 | 09/11/1960 | CHY38 | 77 | HC | 14-1920 | CHAILLY_38 | X | EXP | CH38 | CEP | 1731 | JURASSIQUE MOY | 623393 | 2385681 | 79.89 |
| 02586X0052 | 11/09/1960 | CHY39 | 77 | HC | 14-1921 | CHAILLY_39 | D | ABD | CH39 | CEP | 1722 | JURASSIQUE MOY | 623644 | 2388935 | 94.14 |
| 02586X0021 | 29/12/1958 | CHY4 | 77 | HC | 14-1548 | CHAILLY_4 | X | ABD | CH4 | CEP | 1714 | JURASSIQUE MOY | 621492 | 2385098 | 81.21 |
| 02585X0005 | 04/10/1960 | CHY40 | 77 | HC | 14-1951 | CHAILLY_40 | X | ABD | CH40 | CEP | 1712.1 | JURASSIQUE MOY | 616843 | 2386996 | 78.85 |
| 02586X0053 | 04/10/1960 | CHY43 | 77 | HC | 14-1958 | CHAILLY_43 | X | ABD | CH43 | CEP | 1771 | JURASSIQUE MOY | 622889 | 2384197 | 133.7 |
| 02586X0072 | 10/04/1964 | CHY44 | 77 | HC | 14-3068 | CHAILLY_44 | D | ABD | CH44 | CEP | 1720 | JURASSIQUE MOY | 623071 | 2386464 | 80.59 |
| 02586X0065 | 24/03/1965 | CHY45 | 77 | HC | 14-3235 | CHAILLY_45 | D | ABD | CH45 | CEP | 1723 | JURASSIQUE MOY | 622386 | 2386292 | 79.05 |
| 02586X0066 | 26/05/1965 | CHY46 | 77 | HC | 14-3236 | CHAILLY_46 | D | ABD | CH46 | CEP | 1747 | JURASSIQUE MOY | 622902 | 2387142 | 92.9 |
| 02586X0067 | 29/04/1965 | CHY47 | 77 | HC | 14-3237 | CHAILLY_47 | D | ABD | CH47 | CEP | 1730 | JURASSIQUE MOY | 622295 | 2386894 | 80.71 |
| 02586X0073 | 24/04/1966 | CHY48 | 77 | HC | 14-3297 | CHAILLY_48 | D | ABD | CH48 | ERAP | 1751 | JURASSIQUE MOY | 622181 | 2388239 | 92.65 |
| 02586X0074 | 14/04/1966 | CHY49 | 77 | HC | 14-3292 | CHAILLY_49 | D | ABD | CH49 | ERAP | 1744 | JURASSIQUE MOY | 622229 | 2387531 | 92.62 |
| 02586X0022 | 11/06/1959 | CHY5 | 77 | HC | 14-1631 | CHAILLY_5 | X | ABD | CH5 | CEP | 1674 | JURASSIQUE MOY | 622880 | 2385815 | 79.1 |
| 02586X0075 | 01/04/1966 | CHY50 | 77 | HC | 14-3289 | CHAILLY_50 | D | ABD | CH50 | ERAP | 1754 | JURASSIQUE MOY | 623545 | 2387332 | 95.34 |
| 02586X0076 | 20/03/1966 | CHY51 | 77 | HC | 14-3288 | CHAILLY_51 | D | ABD | CH51 | ERAP | 1737 | JURASSIQUE MOY | 623584 | 2386604 | 80.89 |
| 02586X0023 | 27/05/1959 | CHY6 | 77 | HC | 14-1632 | CHAILLY_6 | X | ABD | CH6 | CEP | 1701.2 | JURASSIQUE MOY | 621104 | 2386048 | 78.96 |
| 02586X0024 | 04/02/1960 | CHY8 | 77 | HC | 14-1634 | CHAILLY_8 | D | ABD | CH8 | CEP | 1705.4 | JURASSIQUE MOY | 620026 | 2386925 | 78.05 |
| 02586X0025 | 28/05/1959 | 9 | 77 | HC | 14-1635 | CHAILLY_9 | D | ABD | CH9 | CEP | 1688.6 | JURASSIQUE MOY | 621531 | 2388166 | 84.76 |
| 03294X0002 | 02/10/1959 | F | 77 | HC | 14-1655 | CHAINTREAUX_1 | W | ABD | CHX1 | CEP | 1762.2 | JURASSIQUE MOY | 635375 | 2352889 | 116.2 |
| 307_DHYMA | 25/01/1990 | CLS_1 | 51 | HC | 14-4276 | CHALONS_1 | W | ABD | CLS1 | BP FRANCE | 2020 | TRIAS | 749769 | 2443859 | 110.76 |
| 02222X0027 | 16/01/1992 | CBS1 | 77 | HC | 14-4414 | CHAMPBOIS_1 | W | ABD | CBS1 | TOTAL EXPLO | 2049 | JURASSIQUE MOY | 674499 | 2416599 | 172.1 |
| 01883X0017 | 06/05/1980 | CPG-1 | 51 | HC | 14-3466 | CHAMPIGNEUL_1 | W | ABD | CPG1 | SNEA(P) | 2180 | TRIAS | 737321 | 2439484 | 116.3 |
| 01845X0122 | 11/02/1985 | GCHM1 | 94 | GTH | | CHAMPIGNY SUR MARNE 1 | EXP | EXP | GCHM1 | | 2180 | JURASSIQUE MOY | 616655 | 2422418 | 103 |
| 01845X0123 | 28/03/1985 | GCHM2 | 94 | GTH | | CHAMPIGNY SUR MARNE 2 | I | EXP | GCHM2 | | 2094 | JURASSIQUE MOY | 616654 | 2422428 | 103 |
| 01845X0176 | 07/01/1989 | CSM1D | 94 | HC | 14-4220 | CHAMPIGNY SUR MARNE_1_D | W | ABD | CSM1 | TOTAL EXPLO | 2619 | PRIMAIRE | 614286 | 2423911 | 98.2 |
| 02988X0035 | 17/02/1984 | CPY.1 | 10 | HC | 14-3665 | CHAMPIGNY_1 | W | ABD | GPY1 | TRITON | 1688 | SOCLE | 741100 | 2369640 | 169.09 |
| 02213X0035 | 06/05/1985 | CHR1 | 77 | HC | 14-3800 | CHAMPOTRAN_1 | W | ABD | CHN1 | ESSOREP | 2860 | SOCLE | 656602 | 2411920 | 133.2 |
| 02213X0033 | 04/11/1987 | CHN10 | 77 | HC | 14-4098 | CHAMPOTRAN_10_D | D | EXP | CHN10 | ESSOREP | 2882 | TRIAS | 656570 | 2413086 | 128.1 |
| 02217X0037 | 30/11/1987 | CHN11 | 77 | HC | 14-4147 | CHAMPOTRAN_11_D | X | EXP | CHN11 | ESSOREP | 2765 | TRIAS | 656349 | 2410226 | 112.3 |
| 02217X0036 | 26/12/1987 | CHN12 | 77 | HC | 14-4148 | CHAMPOTRAN_12_D | X | EXP | CHN12 | ESSOREP | 2860 | TRIAS | 656349 | 2410218 | 112.3 |
| 02213X0032 | 20/01/1988 | CHN13 | 77 | HC | 14-4157 | CHAMPOTRAN_13_D | D | ABD | CHN13 | ESSOREP | 2852 | TRIAS | 656604 | 2411944 | 133.2 |
| 02217X0038 | 11/05/1988 | CHN14 | 77 | HC | 14-4185 | CHAMPOTRAN_14_D | D | ABD | CHN14 | ESSOREP | 2790 | TRIAS | 656349 | 2410234 | 112.3 |

| | | | | | | | | | | | | | | | |
|---|---|---|---|---|---|---|---|---|---|---|---|---|---|---|---|
| 02213X0026 | 03/03/1990 | CHN15 | 77 | HC | 14-4282 | CHAMPOTRAN_15_D | D | EXP | CHN15 | ESSOREP | 2910 | TRIAS | 656604 | 2411953 | 133.3 |
| 02217X0049 | 15/10/1997 | CHN16D | 77 | HC | 14-4481 | CHAMPOTRAN_16_D | D | ABD | CHN16 | VERMILION | 2900 | TRIAS | 656387 | 2410189 | 112.3 |
| 02217X0050 | 30/11/1997 | CHN17D | 77 | HC | 14-4482 | CHAMPOTRAN_17_D | D | EXP | CHN17 | VERMILION | 3150 | TRIAS | 656387 | 2410197 | 112.3 |
| 02213X0039 | 09/05/1998 | CHN19D | 77 | HC | 14-4491 | CHAMPOTRAN_19_D | X | EXP | CHN19 | VERMILION | 3080 | TRIAS | 656571 | 2411890 | 133 |
| 02217X0039 | 08/09/1985 | CHN2 | 77 | HC | 14-3855 | CHAMPOTRAN_2 | X | ABD | CHN2 | ESSOREP | 2718 | TRIAS | 658601 | 2408890 | 124.18 |
| 02213X0027 | 05/10/1985 | CHN3 | 77 | HC | 14-3875 | CHAMPOTRAN_3 | X | ABD | CHN3 | ESSOREP | 2897 | SOCLE | 658886 | 2415381 | 127 |
| 02218X0028 | 06/12/1985 | CHN4 | 77 | HC | 14-3918 | CHAMPOTRAN_4 | X | ABD | CHN4 | ESSOREP | 2645 | TRIAS | 661487 | 2406936 | 134.8 |
| 02213X0028 | 11/01/1986 | CHN5 | 77 | HC | 14-3955 | CHAMPOTRAN_5 | X | EXP | CHN5 | ESSOREP | 2662 | TRIAS | 655551 | 2414277 | 127.1 |
| 02213X0029 | 18/02/1986 | CHN6D | 77 | HC | 14-3970 | CHAMPOTRAN_6_D | X | ABD | CHN6 | ESSOREP | 2989 | TRIAS | 655549 | 2414269 | 127.1 |
| 02213X0030 | 14/07/1986 | CHN7 | 77 | HC | 14-4007 | CHAMPOTRAN_7_D | D | EXP | CHN7 | ESSOREP | 2995 | TRIAS | 656603 | 2411929 | 133.2 |
| 02213X0031 | 20/08/1986 | CHN8 | 77 | HC | 14-4001 | CHAMPOTRAN_8_D | D | EXP | CHN8 | ESSOREP | 2966 | TRIAS | 656603 | 2411937 | 133.2 |
| 02213X0034 | 11/10/1987 | CHN9 | 77 | HC | 14-4097 | CHAMPOTRAN_9_D | X | EXP | CHN9 | ESSOREP | 2862 | TRIAS | 656586 | 2413084 | 128 |
| 02204X0052 | 27/12/1990 | CHO1 | 77 | HC | 14-4353 | CHAMPROSE_1 | W | ABD | CHO1 | ESSOREP | 2433 | TRIAS | 636601 | 2416002 | 114.2 |
| 02204X0056 | 23/07/1997 | CHO1GD | 77 | HC | 14-4353 A | CHAMPROSE_1_GD | W | ABD | CHO1GD | MADISON | 2947 | TRIAS | 636601 | 2416003 | 114 |
| 02204X0053 | 01/10/1991 | CHO2 | 77 | HC | 14-4390 | CHAMPROSE_2_D | X | ABD | CHO2 | ESSOREP | 2797 | TRIAS | 636585 | 2416006 | 114.2 |
| 02205X0103 | 06/12/1992 | CTU001 | 77 | HC | 14-4430 | CHANTELOUP_1_D | X | ABD | CTU1 | ELF A.P. | 2200 | TRIAS | 618225 | 2404202 | 86.2 |
| 02632X0009 | 29/09/1963 | SR | 51 | HC | 14-3064 | CHAPELAINE_101 | W | ABD | CHP101 | RAP | 433 | JURASSIQUE SUP | 756479 | 2401221 | 162.6 |
| 25_DHYMA | 23/07/1986 | CPN_1 | 51 | HC | 14-4040 | CHAPTON_1 | W | ABD | | SNEA(P) | 2760 | TRIAS | 702452 | 2421422 | 203.95 |
| 109_DHYMA | 08/05/2000 | CRM_1 | 51 | HC | 14-4500 | CHARMELET_1_D | W | ABD | CRM1 | COPAREX | 3166 | TRIAS | 687887 | 2407098 | |
| 01843X0212 | 31/07/1989 | CMT1 | 77 | HC | 14-4258 | CHARMENTRAY_1 | W | ABD | CMT1CMT1 | PETROREP | 2300 | TRIAS | 631764 | 2439370 | 70.33 |
| 02592X0077 | 05/08/1984 | CHM1 | 77 | HC | 14-3691 | CHARMOTTES_1 | W | EXP | CHM1 | ESSOREP | 3000 | SOCLE | 648768 | 2393126 | 113.56 |
| 02592X0068 | 24/09/1985 | CHM101 | 77 | HC | 14-3822 | CHARMOTTES_101 | D | EXP | CHM101 | ESSOREP | 1814 | JURASSIQUE MOY | 647215 | 2391288 | 120.8 |
| 02592X0070 | 02/11/1985 | CHM102 | 77 | HC | 14-3819 | CHARMOTTES_102_D | X | EXP | CHM102 | ESSOREP | 2061 | JURASSIQUE MOY | 647212 | 2391304 | 121 |
| 02592X0067 | 11/12/1985 | CHM103 | 77 | HC | 14-3821 | CHARMOTTES_103_D | X | EXP | CHM103 | ESSOREP | 1926 | JURASSIQUE MOY | 647210 | 2391312 | 121 |
| 02592X0071 | 06/01/1986 | CHM104 | 77 | HC | 14-3823 | CHARMOTTES_104_D | X | ABD | CHM104D | ESSOREP | 1983 | JURASSIQUE MOY | 647217 | 2391280 | 121 |
| 02592X0069 | 02/02/1986 | CHM105 | 77 | HC | 14-3820 | CHARMOTTES_105_D | X | ABD | CHM105 | ESSOREP | 1970 | JURASSIQUE MOY | 647214 | 2391296 | 121 |
| 02592X0112 | 28/10/1997 | CHM106D | 77 | HC | 14-4483 | CHARMOTTES_106_D | D | EXP | CHM106D | MADISON | 1915 | JURASSIQUE MOY | 647992 | 2392548 | |
| 02592X0113 | 01/12/1997 | CHM107 | 77 | HC | 14-4484 | CHARMOTTES_107_D | D | EXP | CHM107 | MADISON | 2031 | JURASSIQUE MOY | 648003 | 2392550 | 106 |
| 02592X0114 | 19/12/1997 | CHM109 | 77 | HC | 14-4486 | CHARMOTTES_109_D | D | EXP | CHM109 | MADISON | 2021 | JURASSIQUE MOY | 647997 | 2392548 | 106 |
| 02592X0072 | 27/11/1984 | CHM2 | 77 | HC | 14-3749 | CHARMOTTES_2_D | X | EXP | CHM2 | ESSOREP | 3046 | TRIAS | 648801 | 2393144 | 113.5 |
| 02592X0066 | 21/02/1985 | CHM3 | 77 | HC | 14-3787 | CHARMOTTES_3 | X | EXP | CHM3 | ESSOREP | 2680 | TRIAS | 647160 | 2391278 | 120.7 |
| 02591X0091 | 25/07/1985 | CHM4 | 77 | HC | 14-3827 | CHARMOTTES_4 | X | ABD | CHM4 | ESSOREP | 2708 | TRIAS | 645647 | 2393208 | 115 |
| 02595X0054 | 01/02/1986 | CHM5 | 77 | HC | 14-3933 | CHARMOTTES_5 | X | ABD | CHM5 | ESSOREP | 2679 | TRIAS | 644162 | 2385655 | 111.8 |
| 03293X0001 | 22/05/1956 | CHL1 | 77 | HC | 14-1116 | CHATEAU LANDON_1 | W | ABD | CLD1 | CEP | 2664.3 | TRIAS | 627515 | 2350554 | 102 |
| 01563X0001 | 13/12/1960 | S | 02 | HC | 14-2218 | CHATEAU THIERRY_1 | CD | ABD | CTY-CD1 | SNPA | 171 | EOCENE MOY. Et INF | 684519 | 2459475 | 190.6 |
| 01562X0004 | 01/02/1961 | S | 02 | HC | 14-2227 | CHATEAU THIERRY_10 | CD | ABD | CTY-CD10 | SNPA | 112 | EOCENE MOY. Et INF | 673457 | 2454343 | 186.32 |
| 01562X0003 | 02/02/1961 | S | 02 | HC | 14-2228 | CHATEAU THIERRY_11 | CD | ABD | CTY-CD11 | SNPA | 140.5 | EOCENE MOY. Et INF | 675926 | 2456623 | 135.05 |
| 505_DHYMA | 14/12/1960 | CTY-CD_2 | 02 | HC | 14-2219 | CHATEAU THIERRY_2 | CD | ABD | Ch2 | SNPA | 113 | EOCENE MOY. Et INF | 676632 | 2458640 | 206 |
| 01562X0002 | 17/12/1960 | CH3 | 02 | HC | 14-2220 | CHATEAU THIERRY_3 | CD | ABD | CTY-CD3 | SNPA | 175.5 | EOCENE MOY. Et INF | 676633 | 2452039 | 214.02 |
| 520_DHYMA | 18/12/1960 | CTY-CD_4 | 02 | HC | 14-2221 | CHATEAU THIERRY_4 | CD | ABD | Ch4 | SNPA | 100 | EOCENE MOY. Et INF | 680204 | 2457191 | 165 |

| | | | | | | | | | | | | | | |
|---|---|---|---|---|---|---|---|---|---|---|---|---|---|---|
| 01561X0001 | 19/12/1960 | SCH5 | 02 | HC | 14-2222 | CHATEAU THIERRY_5 | CD | ABD | CTY-CD5 | SNPA | 165.5 | EOCENE MOY. Et INF | 669697 | 2460069 | 181.82 |
| 01561X0006 | 28/01/1961 | SCH6 | 02 | HC | 14-2223 | CHATEAU THIERRY_6 | CD | ABD | CTY-CD6 | SNPA | 128.5 | EOCENE MOY. Et INF | 668344 | 2456287 | 116.08 |
| 01562X0005 | 29/01/1961 | S | 02 | HC | 14-2224 | CHATEAU THIERRY_7 | CD | ABD | CTY-CD7 | SNPA | 56.5 | EOCENE MOY. Et INF | 672928 | 2456865 | 131.24 |
| 01562X0001 | 30/01/1961 | S | 02 | HC | 14-2225 | CHATEAU THIERRY_8 | CD | ABD | CTY-CD | SNPA | 149.5 | EOCENE MOY. Et INF | 677511 | 2454761 | 169.65 |
| 01563X0002 | 30/01/1961 | S | 02 | HC | 14-2226 | CHATEAU THIERRY_9 | CD | ABD | CTY-CD9 | SNPA | 95.5 | EOCENE MOY. Et INF | 679491 | 2452963 | 119.48 |
| 03666X0001 | 13/06/1958 | CR-1 | 45 | HC | 14-1499 | CHATEAURENARD_1 | W | ABD | CR1 | FROPEX | 1975.8 | TRIAS | 648202 | 2330213 | 167.75 |
| 03665X0006 | 24/05/1959 | CR-10 | 45 | HC | 14-1767 | CHATEAURENARD_10 | X | ABD | CR10 | FROPEX | 616 | JURASSIQUE SUP | 646853 | 2327278 | 181.88 |
| 03666X0002 | 03/03/1960 | CR-11 | 45 | HC | 14-1839 | CHATEAURENARD_11 | D | ABD | CR11 | FROPEX | 625 | JURASSIQUE SUP | 647119 | 2328623 | 184.26 |
| 03662X0028 | 04/01/1963 | CR-118 | 45 | HC | 14-2689 | CHATEAURENARD_118 | D | ABD | CR118 | CEP | 583 | NEOCOMIEN | 648162 | 2330796 | 166.38 |
| 03666X0025 | 09/07/1960 | CR-12 | 45 | HC | 14-1926 | CHATEAURENARD_12 | D | ABD | CR12 | CEP | 623 | JURASSIQUE SUP | 647646 | 2329352 | 169.4 |
| 705_DHYMA | 19/06/1960 | CR_13 | 45 | HC | 14-1927 | CHATEAURENARD_13 | D | ABD | CR13 | CEP | 624 | JURASSIQUE SUP | 647391 | 2330304 | 170.53 |
| 03662X0027 | 04/05/1963 | CR-138 | 45 | HC | 14-2700 | CHATEAURENARD_138 | X | ABD | CR138 | CEP | 629 | JURASSIQUE SUP | 647241 | 2331118 | 167.61 |
| 03662X0034 | 09/09/1962 | F | 45 | HC | 14-2648 | CHATEAURENARD_139 | D | ABD | CR139 | CEP | 592 | NEOCOMIEN | 647245 | 2330245 | 168.93 |
| 706_DHYMA | 30/06/1960 | CR_14 | 45 | HC | 14-1928 | CHATEAURENARD_14 | X | ABD | CR14 | CEP | 611 | JURASSIQUE SUP | 648199 | 2330396 | 168.43 |
| 03665X0035 | 29/04/1962 | CR-15 | 45 | HC | 14-1930 | CHATEAURENARD_15 | D | ABD | CR15 | CEP | 624.5 | JURASSIQUE SUP | 646886 | 2330035 | 176.4 |
| 03666X0027 | 12/01/1980 | CR-157 | 45 | HC | 14-3460 | CHATEAURENARD_157 | X | ABD | CR157 | SNEA(P) | 595 | NEOCOMIEN | 647718 | 2329144 | 169.34 |
| 03665X0062 | 05/08/1980 | CR-158 | 45 | HC | 14-3461/A | CHATEAURENARD_158_R | D | ABD | CR158R | SNEA(P) | 591.4 | NEOCOMIEN | 646997 | 2329977 | 178.09 |
| 03666X0080 | 12/09/1984 | CR-159 | 45 | HC | 14-3714 | CHATEAURENARD_159 | X | ABD | CR159 | SNEA(P) | 632.8 | JURASSIQUE SUP | 647286 | 2328848 | 180 |
| 695_DHYMA | 16/07/1960 | CR_16 | 45 | HC | 14-1931 | CHATEAURENARD_16 | X | ABD | CR16 | CEP | 626 | JURASSIQUE SUP | 647227 | 2330055 | 175.2 |
| 03666X0051 | 19/07/1983 | CR-160 | 45 | HC | 14-3585 | CHATEAURENARD_160 | X | ABD | CR160 | SNEA(P) | 630 | JURASSIQUE SUP | 647690 | 2328938 | 170.5 |
| 03666X0079 | 20/09/1984 | CR-161 | 45 | HC | 14-3715/A | CHATEAURENARD_161_R | D | ABD | CR161 | SNEA(P) | 596.8 | NEOCOMIEN | 647061 | 2329505 | 181.3 |
| 03665X0106 | 15/07/1985 | CR-162 | 45 | HC | 14-3839 | CHATEAURENARD_162 | X | ABD | CR162 | SNEA(P) | 592 | NEOCOMIEN | 646965 | 2328818 | 180.59 |
| 03662X0220 | 31/03/1986 | CR163H | 45 | HC | 14-3965/B | CHATEAURENARD_163_GRH | D | ABD | CR163GRH | SNEA(P) | 1225 | NEOCOMIEN | 647648 | 2330280 | 172.7 |
| 693_DHYMA | 12/08/1960 | CR_17 | 45 | HC | 14-1932 | CHATEAURENARD_17 | X | ABD | CR17 | CEP | 613 | JURASSIQUE SUP | 647003 | 2330559 | 172.9 |
| 462_DHYMA | 24/07/1960 | CR_18 | 45 | HC | 14-1937 | CHATEAURENARD_18 | X | ABD | CR18 | CEP | 617 | JURASSIQUE SUP | 648215 | 2330783 | 165.7 |
| 428_DHYMA | 19/08/1960 | CR_19 | 45 | HC | 14-1949 | CHATEAURENARD_19 | D | ABD | CR19 | CEP | 620 | JURASSIQUE SUP | 647201 | 2329322 | 178.98 |
| 720_DHYMA | 14/09/1975 | CR_19 | 45 | HC | 14-3398 | CHATEAURENARD_19_B | D | ABD | CR19B | ERAP | 615 | NEOCOMIEN | 647164 | 2329346 | 180.48 |
| 03662X0004 | 23/09/1958 | CR-2 | 45 | HC | 14-1528 | CHATEAURENARD_2 | X | ABD | CR2 | FROPEX | 604 | JURASSIQUE SUP | 647016 | 2331207 | 165.23 |
| 429_DHYMA | 05/09/1960 | CR_20 | 45 | HC | 14-1950 | CHATEAURENARD_20 | X | ABD | CR20 | CEP | 632 | JURASSIQUE SUP | 648246 | 2331170 | 164.9 |
| 432_DHYMA | 24/10/1960 | CR_21 | 45 | HC | 14-1955 | CHATEAURENARD_21 | X | ABD | CR21 | CEP | 622 | JURASSIQUE SUP | 646938 | 2329710 | 179.8 |
| 650_DHYMA | 20/09/1975 | CR_21 | 45 | HC | 14-3399 | CHATEAURENARD_21_B | D | ABD | CR21B | ERAP | 608 | NEOCOMIEN | 646855 | 2329737 | 178.31 |
| 434_DHYMA | 09/11/1960 | CR_22 | 45 | HC | 14-1970 | CHATEAURENARD_22 | X | ABD | CR22 | CEP | 635 | JURASSIQUE SUP | 648209 | 2331540 | 165.97 |
| 435_DHYMA | 13/10/1960 | CR_23 | 45 | HC | 14-1971 | CHATEAURENARD_23 | X | ABD | CR23 | CEP | 604.6 | JURASSIQUE SUP | 647952 | 2331078 | 168.3 |
| 03662X0009 | 12/07/1961 | S | 45 | HC | 14-2231 | CHATEAURENARD_24 | X | ABD | CR24 | CEP | 633 | JURASSIQUE SUP | 648388 | 2332013 | 160.3 |
| 03662X0011 | 09/11/1961 | CHA-25 | 45 | HC | 14-2244 | CHATEAURENARD_25 | X | ABD | CR25 | CEP | 635 | JURASSIQUE SUP | 648610 | 2331600 | 162.5 |
| 03662X0010 | 07/09/1961 | CHA-26 | 45 | HC | 14-2246 | CHATEAURENARD_26 | X | ABD | CR26 | CEP | 610.5 | JURASSIQUE SUP | 647478 | 2331597 | 168.04 |
| 03662X0012 | 04/10/1961 | CHA-27 | 45 | HC | 14-2333 | CHATEAURENARD_27 | X | ABD | CR27 | CEP | 616.5 | JURASSIQUE SUP | 649068 | 2331642 | 163.56 |
| 03662X0013 | 11/10/1961 | CHA-28 | 45 | HC | 14-2335 | CHATEAURENARD_28 | X | ABD | CR28 | CEP | 630 | JURASSIQUE SUP | 648753 | 2331980 | 161 |
| 03662X0014 | 23/11/1961 | CHA-29 | 45 | HC | 14-2357 | CHATEAURENARD_29 | X | ABD | CR29 | CEP | 634 | JURASSIQUE SUP | 648428 | 2332403 | 162.58 |
| 03666X0008 | 23/10/1958 | CR-3 | 45 | HC | 14-1536 | CHATEAURENARD_3 | X | ABD | CR3 | FROPEX | 594.8 | NEOCOMIEN | 647814 | 2329580 | 167.74 |

| | | | | | | | | | | | | | | |
|---|---|---|---|---|---|---|---|---|---|---|---|---|---|---|
| 03662X0016 | 03/12/1961 | CHA-30 | 45 | HC | 14-2356 | CHATEAURENARD_30 | X | ABD | CR30 | CEP | 619 | JURASSIQUE SUP | 648735 | 2332383 | 163.52 |
| 03661X0007 | 25/01/1962 | CR-31 | 45 | HC | 14-2463 | CHATEAURENARD_31 | D | ABD | CR31 | CEP | 611 | JURASSIQUE SUP | 646638 | 2331618 | 165.14 |
| 03662X0015 | 29/01/1962 | CHA-32 | 45 | HC | 14-2358 | CHATEAURENARD_32 | X | ABD | CR32 | CEP | 625 | JURASSIQUE SUP | 648026 | 2331992 | 162.51 |
| 03666X0009 | 02/02/1962 | CR-33 | 45 | HC | 14-2467 | CHATEAURENARD_33 | X | ABD | CR33 | CEP | 623 | JURASSIQUE SUP | 648239 | 2329822 | 161.56 |
| 03666X0016 | 13/07/1962 | CR-34 | 45 | HC | 14-2468 | CHATEAURENARD_34 | X | ABD | CR34 | CEP | 625 | JURASSIQUE SUP | 647098 | 2329000 | 180.31 |
| 03662X0030 | 31/05/1962 | CR-35 | 45 | HC | 14-2470 | CHATEAURENARD_35 | X | ABD | CR35 | CEP | 613 | JURASSIQUE SUP | 647887 | 2331601 | 166.93 |
| 03662X0029 | 03/06/1962 | CR-36 | 45 | HC | 14-2516 | CHATEAURENARD_36 | X | ABD | CR36 | CEP | 619 | JURASSIQUE SUP | 649113 | 2332589 | 169.15 |
| 03662X0031 | 11/10/1962 | CR-37 | 45 | HC | 14-2515 | CHATEAURENARD_37 | X | ABD | CR37 | CEP | 617 | JURASSIQUE SUP | 647553 | 2331933 | 165.1 |
| 03662X0026 | 10/07/1963 | CR-38 | 45 | HC | 14-3048 | CHATEAURENARD_38 | X | ABD | CR38 | CEP | 628 | JURASSIQUE SUP | 647246 | 2331120 | 167.62 |
| 03662X0033 | 05/09/1962 | CR-39 | 45 | HC | 14-2638 | CHATEAURENARD_39 | X | ABD | CR39 | CEP | 630 | JURASSIQUE SUP | 647245 | 2330854 | 168.9 |
| 03666X0007 | 16/11/1958 | CR-4 | 45 | HC | 14-1543 | CHATEAURENARD_4 | X | ABD | CR4 | FROPEX | 610 | JURASSIQUE SUP | 647463 | 2329025 | 178.06 |
| 03662X0032 | 22/09/1962 | CR-40 | 45 | HC | 14-2639 | CHATEAURENARD_40 | X | ABD | CR40 | CEP | 633 | JURASSIQUE SUP | 648941 | 2332191 | 167.17 |
| 03665X0036 | 13/09/1962 | CR-41 | 45 | HC | 14-2640 | CHATEAURENARD_41 | X | ABD | CR41 | CEP | 618 | JURASSIQUE SUP | 646729 | 2329249 | 178.76 |
| 03662X0025 | 18/07/1963 | CR-42 | 45 | HC | 14-2796 | CHATEAURENARD_42 | X | ABD | CR42 | CEP | 621 | JURASSIQUE SUP | 647599 | 2330730 | 172.6 |
| 03662X0003 | 10/05/1963 | S | 45 | HC | 14-3016 | CHATEAURENARD_43 | D | ABD | CR43 | CEP | 630 | JURASSIQUE SUP | 648560 | 2331240 | 165.73 |
| 03662X0002 | 28/09/1963 | F | 45 | HC | 14-3069 | CHATEAURENARD_44 | X | ABD | CR44 | CEP | 644 | JURASSIQUE SUP | 649314 | 2332371 | 171.49 |
| 03662X0001 | 12/10/1963 | F | 45 | HC | 14-3072 | CHATEAURENARD_45 | X | ABD | CR45 | CEP | 626 | JURASSIQUE SUP | 648845 | 2331103 | 166.16 |
| 03666X0017 | 05/09/1964 | CR-46 | 45 | HC | 14-3212 | CHATEAURENARD_46 | X | ABD | CR46 | CEP | 610 | JURASSIQUE SUP | 647543 | 2328743 | 170.5 |
| 03662X0035 | 07/10/1964 | CR-47 | 45 | HC | 14-3211 | CHATEAURENARD_47 | X | ABD | CR47 | CEP | 645 | JURASSIQUE SUP | 648792 | 2332770 | 164.37 |
| 03662X0037 | 12/10/1964 | CR-48 | 45 | HC | 14-3131 | CHATEAURENARD_48 | X | ABD | CR-48 | CEP | 630 | JURASSIQUE SUP | 649500 | 2332045 | 170.24 |
| 03661X0051 | 18/11/1964 | CR-49 | 45 | HC | 14-3234 | CHATEAURENARD_49 | X | ABD | CR49 | CEP | 619 | JURASSIQUE SUP | 646489 | 2330274 | 173.5 |
| 03666X0006 | 24/01/1959 | CR-5 | 45 | HC | 14-1580 | CHATEAURENARD_5 | X | ABD | CR5 | FROPEX | 597 | JURASSIQUE SUP | 647945 | 2328875 | 163.65 |
| 03662X0061 | 18/02/1965 | CR-50 | 45 | HC | 14-3244 | CHATEAURENARD_50 | X | ABD | CR50 | CEP | 636 | JURASSIQUE SUP | 648901 | 2333607 | 160.43 |
| 03662X0169 | 14/08/1975 | CR-501 | 45 | HC | 14-3391 | CHATEAURENARD_501 | I | ABD | CR501 | ERAP | 1044 | JURASSIQUE SUP | 647787 | 2333520 | 159.78 |
| 03662X0160 | 28/01/1980 | CR-502 | 45 | HC | 14-3462 | CHATEAURENARD_502 | I | ABD | CR502 | SNEA(P) | 620 | NEOCOMIEN | 647782 | 2332369 | 159.6 |
| 03666X4001 | 12/04/1983 | GT | 45 | HC | 14-3606/A | CHATEAURENARD_509_R | I | ABD | CR509R | SNEA(P) | 595 | JURASSIQUE SUP | 647500 | 2330000 | 180 |
| 03662X0056 | 20/03/1965 | CR-51 | 45 | HC | 14-3253 | CHATEAURENARD_51 | X | ABD | CR51 | CEP | 649 | JURASSIQUE SUP | 649387 | 2334419 | 162.95 |
| 03662X0072 | 18/06/1965 | CR-52 | 45 | HC | 14-3265 | CHATEAURENARD_52 | X | ABD | CR52 | CEP | 640 | JURASSIQUE SUP | 648039 | 2333518 | 162.82 |
| 03662X0078 | 20/01/1966 | CR-53 | 45 | HC | 14-3285 | CHATEAURENARD_53 | X | ABD | CR53 | CEP | 635 | JURASSIQUE SUP | 649429 | 2333020 | 170.38 |
| 03665X0048 | 27/11/1966 | CR-54 | 45 | HC | 14-3306 | CHATEAURENARD_54 | X | ABD | CR54 | ERAP | 625 | JURASSIQUE SUP | 646138 | 2328710 | 175.37 |
| 03665X0049 | 13/11/1966 | CR-55 | 45 | HC | 14-3307 | CHATEAURENARD_55 | X | ABD | CR55 | ERAP | 630 | JURASSIQUE SUP | 645909 | 2329923 | 170.97 |
| 03666X0026 | 09/06/1978 | CR-56 | 45 | HC | 14-3428 | CHATEAURENARD_56 | D | ABD | CR56 | SNEA(P) | 624.6 | JURASSIQUE SUP | 647406 | 2329376 | 178.36 |
| 03662X0163 | 17/01/1981 | CR-57 | 45 | HC | 14-3495 | CHATEAURENARD_57 | D | ABD | CR57 | SNEA(P) | 613.5 | JURASSIQUE SUP | 648510 | 2331779 | 164.3 |
| 03665X0094 | 03/09/1982 | CR-58 | 45 | HC | 14-3595 | CHATEAURENARD_58 | X | ABD | CR58 | SNEA(P) | 644.4 | NEOCOMIEN | 645570 | 2329999 | 167.08 |
| 03661X0118 | 19/09/1982 | CR-59 | 45 | GTH | 14-3596 | CHATEAURENARD_59 | X | ABD | CR59 | SNEA(P) | 646 | NEOCOMIEN | 646242 | 2330874 | 169.9 |
| 03666X0005 | 11/02/1959 | CR-6 | 45 | HC | 14-1586 | CHATEAURENARD_6 | X | EXP | CR6 | FROPEX | 609.5 | JURASSIQUE SUP | 647620 | 2329972 | 176.86 |
| 03662X0189 | 27/01/1983 | CR-60 | 45 | HC | 14-3584 | CHATEAURENARD_60 | X | ABD | CR60 | SNEA(P) | 639 | JURASSIQUE SUP | 648963 | 2331383 | 164.09 |
| 03662X0188 | 06/10/1982 | CR-61 | 45 | HC | 14-3597 | CHATEAURENARD_61 | X | ABD | CR61 | SNEA(P) | 651.5 | JURASSIQUE SUP | 649385 | 2332671 | 168.07 |
| 03662X0202 | 24/07/1983 | CR-61B | 45 | HC | 14-3642/A | CHATEAURENARD_61_BR | D | ABD | CR61BR | SNEA(P) | 621 | JURASSIQUE SUP | 649387 | 2332679 | 168.07 |
| 03662X0192 | 06/11/1982 | CR-62 | 45 | HC | 14-3603 | CHATEAURENARD_62 | X | ABD | CR62 | SNEA(P) | 645 | NEOCOMIEN | 649214 | 2331947 | 169.81 |

| | | | | | | | | | | | | | | | |
|---|---|---|---|---|---|---|---|---|---|---|---|---|---|---|---|
| 03662X0187 | 13/02/1983 | CR-63 | 45 | HC | 14-3615 | CHATEAURENARD_63 | X | ABD | CR63 | SNEA(P) | 635.1 | JURASSIQUE SUP | 649678 | 2332825 | 173.05 |
| 03662X0198 | 30/03/1983 | CR-64 | 45 | HC | 14-3622/A | CHATEAURENARD_64_R | X | ABD | CR64R | SNEA(P) | 636 | JURASSIQUE SUP | 649709 | 2332288 | 173.92 |
| 03662X0195 | 24/06/1983 | CR-65 | 45 | HC | 14-3626 | CHATEAURENARD_65 | X | ABD | CR65 | SNEA(P) | 638 | JURASSIQUE SUP | 648753 | 2330764 | 167.1 |
| 03661X0121 | 12/05/1983 | CR-66 | 45 | HC | 14-3628 | CHATEAURENARD_66 | X | ABD | CR66 | SNEA(P) | 643 | JURASSIQUE SUP | 645788 | 2330343 | 169.64 |
| 03666X0052 | 06/08/1983 | CR-68 | 45 | HC | 14-3644 | CHATEAURENARD_68 | D | ABD | CR68 | SNEA(P) | 635 | JURASSIQUE SUP | 647241 | 2330077 | 175.35 |
| 03665X0097 | 02/06/1983 | CR-69 | 45 | HC | 14-3629 | CHATEAURENARD_69 | X | EXP | CR69 | SNEA(P) | 638 | JURASSIQUE SUP | 646053 | 2329833 | 172.21 |
| 03666X0004 | 09/05/1959 | CR-7 | 45 | HC | 14-1614 | CHATEAURENARD_7 | D | ABD | CR7 | FROPEX | 585 | NEOCOMIEN | 647948 | 2330036 | 170.09 |
| 03665X0100 | 18/08/1983 | CR-70 | 45 | HC | 14-3650 | CHATEAURENARD_70 | X | ABD | CR70 | SNEA(P) | 643 | JURASSIQUE SUP | 645971 | 2330186 | 171.85 |
| 03661X0155 | 27/10/1983 | CR-71 | 45 | HC | 14-3663 | CHATEAURENARD_71 | X | ABD | CR71 | SNEA(P) | 620 | JURASSIQUE SUP | 645969 | 2330523 | 168.65 |
| 119_DHYMA | 04/10/1984 | CR_72 | 45 | HC | 14-3713 | CHATEAURENARD_72 | D | ABD | CR72 | SNEA(P) | 614 | JURASSIQUE SUP | 647026 | 2330323 | 172 |
| 03661X0078 | 13/11/1959 | CR-8 | 45 | HC | 14-1615 | CHATEAURENARD_8 | D | ABD | CR8 | FROPEX | 615 | JURASSIQUE SUP | 646314 | 2331633 | 164.35 |
| 03666X0003 | 04/03/1959 | CR-9 | 45 | HC | 14-1594 | CHATEAURENARD_9 | D | ABD | CR9 | FROPEX | 600 | NEOCOMIEN | 647390 | 2329702 | 180.62 |
| 736_DHYMA | 21/07/1975 | CR_9 | 45 | HC | 14-3390 | CHATEAURENARD_9_B | I | ABD | CR9B | ERAP | 612 | NEOCOMIEN | 647358 | 2329676 | 181.3 |
| 03666X0050 | 21/12/1981 | CR-9T | 45 | HC | 14-3558 | CHATEAURENARD_9_B2 | I | ABD | CR9B2 | SNEA(P) | 589.9 | NEOCOMIEN | 647391 | 2329702 | 180.67 |
| 02584X0009 | 13/05/1966 | CTB101 | 77 | HC | 14-3290 | CHATELET EN BRIE_101 | W | ABD | CTB101 | ERAP | 1780 | JURASSIQUE MOY | 637111 | 2390914 | 110 |
| 02192X0292 | 18/03/1983 | GTH1 | 92 | GTH | | CHATENAY MALABRY 1 | I | EXP | GCTM1 | | 1932 | JURASSIQUE MOY | 594107 | 2418750 | 160 |
| 02192X0293 | 28/04/1983 | GTH2 | 92 | GTH | | CHATENAY MALABRY 2 | EXP | EXP | GCTM2 | | 2150 | JURASSIQUE MOY | 594097 | 2418750 | 160 |
| 04004X0010 | 08/07/1962 | CHC-1 | 45 | HC | 14-2527 | CHATILLON COLIGNY_1 | W | ABD | CHC1 | CEP | 520 | JURASSIQUE SUP | 639513 | 2314364 | 137.6 |
| 01548X0042 | 28/10/1986 | CAN1 | 77 | HC | 14-4032 | CHAUCONIN_1 | W | ABD | CAN1 | SNEA(P) | 2477 | SOCLE | 633898 | 2441606 | 95.3 |
| 01603X0001 | 10/08/1961 | SR | 51 | HC | 14-2249 | CHAUDEFONTAINE_2 | CD | ABD | VAS-CD2 | PETROREP | 225 | JURASSIQUE SUP | 784590 | 2459910 | 142 |
| 02208X0011 | 03/10/1963 | CHB101 | 77 | HC | 14-3052 | CHAUMES EN BRIE_101 | W | ABD | CHB101 | RAP | 1881 | JURASSIQUE MOY | 636325 | 2406054 | 98.54 |
| 02958X0159 | 26/06/1991 | PETROL | 89 | HC | 14-4381 | CHAUMETEAU_1 | W | ABD | CMU1 | TRITON | 1572 | JURASSIQUE MOY | 661089 | 2362554 | 176.29 |
| 03664X1010 | 11/06/1959 | 2-CO-1 | 89 | HC | 14-1616 | CHAUMOT_1 | W | ABD | CHT1 | FROPEX | 1487.5 | JURASSIQUE MOY | 664370 | 2339743 | 164.8 |
| 03308X0006 | 23/06/1962 | PETROL | 89 | HC | 14-2524 | CHAUMOT_2 | W | ABD | CHT2 | CEP | 678 | JURASSIQUE SUP | 663562 | 2342452 | 183.05 |
| 02584X0030 | 10/05/1983 | CHY1 | 77 | HC | 14-3560 | CHAUNOY_1 | W | EXP | CNY1 | ESSOREP | 2515 | SOCLE | 634422 | 2396756 | 93 |
| 02208X0044 | 10/06/1984 | CNY10 | 77 | HC | 14-3697 | CHAUNOY_10_D | X | ABD | CNY10 | ESSOREP | 2680 | TRIAS | 637248 | 2400617 | 100 |
| 02584X0061 | 26/06/1984 | CNY11 | 77 | HC | 14-3698 | CHAUNOY_11_D | X | ABD | CNY11 | ESSOREP | 2790 | TRIAS | 634531 | 2393274 | 94 |
| 02584X0055 | 17/07/1984 | CNY12 | 77 | HC | 14-3705 | CHAUNOY_12_D | X | ABD | CNY12 | ESSOREP | 2751 | TRIAS | 635901 | 2396911 | 100 |
| 02584X0062 | 06/08/1984 | CNY13 | 77 | HC | 14-3695X | CHAUNOY_13 | X | EXP | CNY13 | ESSOREP | 2800 | TRIAS | 634516 | 2393280 | 94 |
| 02584X0065 | 14/08/1984 | CNY14 | 77 | HC | 14-3708 | CHAUNOY_14 | X | ABD | CNY14 | ESSOREP | 2425 | TRIAS | 639489 | 2400248 | 105 |
| 02208X0060 | 04/09/1984 | CNY15 | 77 | HC | 14-3723 | CHAUNOY_15_D | X | ABD | CNY15 | ESSOREP | 2620 | TRIAS | 635789 | 2403501 | 90 |
| 02584X0050 | 13/09/1984 | CNY16 | 77 | HC | 14-3735 | CHAUNOY_16_D | X | ABD | CNY16 | ESSOREP | 2620 | TRIAS | 638275 | 2398258 | 104 |
| 02584X0063 | 16/10/1984 | CNY17 | 77 | HC | 14-3751 | CHAUNOY_17 | X | ABD | CNY17 | ESSOREP | 2563 | TRIAS | 634648 | 2390535 | 100 |
| 02584X0056 | 17/10/1984 | CNY18 | 77 | HC | 14-3728 | CHAUNOY_18_D | D | EXP | CNY18 | ESSOREP | 2512 | TRIAS | 636509 | 2398757 | 99 |
| 02584X0057 | 15/11/1984 | CNY19 | 77 | HC | 14-3726 | CHAUNOY_19_D | D | EXP | CNY19 | ESSOREP | 2718 | TRIAS | 636509 | 2398749 | 99 |
| 02584X0031 | 22/08/1983 | CHY2 | 77 | HC | 14-3633 | CHAUNOY_2 | W | EXP | CNY2 | ESSOREP | 2505 | SOCLE | 634717 | 2397810 | 95 |
| 02584X0064 | 22/11/1984 | CNY20 | 77 | HC | 14-3733 | CHAUNOY_20_D | X | ABD | CNY20 | ESSOREP | 2710 | TRIAS | 634640 | 2390536 | 100 |
| 02584X0058 | 17/12/1984 | CNY21 | 77 | HC | 14-3752 | CHAUNOY_21_D | D | EXP | CNY21 | ESSOREP | 2737 | TRIAS | 636509 | 2398741 | 99 |
| 02208X0056 | 24/12/1984 | CNY22 | 77 | HC | 14-3722 | CHAUNOY_22_D | D | EXP | CNY22 | ESSOREP | 2634 | TRIAS | 635786 | 2401723 | 97 |
| 02584X0059 | 26/01/1985 | CNY23 | 77 | HC | 14-3727 | CHAUNOY_23_D | D | EXP | CNY23 | ESSOREP | 2500 | TRIAS | 636508 | 2398733 | 99 |

| | | | | | | | | | | | | | | | |
|---|---|---|---|---|---|---|---|---|---|---|---|---|---|---|---|
| 02208X0057 | 06/02/1985 | CNY24 | 77 | HC | 14-3754 | CHAUNOY_24_D | D | ABD | CNY24 | ESSOREP | 2833 | TRIAS | 635797 | 2401736 | 97.9 |
| 02584X0033 | 07/03/1985 | CNY25 | 77 | HC | 14-3773 | CHAUNOY_25_D | X | ABD | CNY25 | ESSOREP | 2732 | TRIAS | 634553 | 2399598 | 100 |
| 02584X0052 | 10/03/1985 | CNY26 | 77 | HC | 14-3774 | CHAUNOY_26 | D | ABD | CNY 26 | ESSOREP | 2402 | TRIAS | 637595 | 2396691 | 83 |
| 02584X0034 | 10/04/1985 | CNY27 | 77 | HC | 14-3768 | CHAUNOY_27_D | X | EXP | CNY27 | ESSOREP | 2795 | TRIAS | 634561 | 2399597 | 100.2 |
| 02584X0044 | 08/04/1985 | CNY28 | 77 | HC | 14-3771 | CHAUNOY_28_D | X | ABD | CNY28 | ESSOREP | 2552 | TRIAS | 634178 | 2395426 | 97.5 |
| 02584X0045 | 17/05/1985 | CNY29 | 77 | HC | 14-3772 | CHAUNOY_29_D | X | ABD | CNY29 | ESSOREP | 2519 | TRIAS | 634193 | 2395398 | 97.6 |
| 02584X0032 | 27/10/1983 | CHY3 | 77 | HC | 14-3652 | CHAUNOY_3 | X | EXP | CNY3 | ESSOREP | 2370 | TRIAS | 634569 | 2399643 | 100 |
| 02584X0035 | 06/05/1985 | CNY30 | 77 | HC | 14-3696 | CHAUNOY_30_D | D | EXP | CNY30 | ESSOREP | 2690 | TRIAS | 634569 | 2399596 | 100.2 |
| 02215X0036 | 03/06/1985 | CNY31 | 77 | HC | 14-3794 | CHAUNOY_31 | X | ABD | CNY31 | ESSOREP | 2400 | TRIAS | 641052 | 2407260 | 105.6 |
| 02584X0046 | 07/06/1985 | CNY32 | 77 | HC | 14-3776 | CHAUNOY_32_D | D | ABD | CNY32 | ESSOREP | 2610 | TRIAS | 634185 | 2395412 | 97.6 |
| 02584X0047 | 15/07/1985 | CNY33 | 77 | HC | 14-3766 | CHAUNOY_33_D | D | EXP | CNY33 | ESSOREP | 2652 | TRIAS | 634181 | 2395419 | 97.6 |
| 02208X0049 | 02/08/1985 | CNY34 | 77 | HC | 14-3817 | CHAUNOY_34 | D | EXP | CNY34 | ESSOREP | 2399 | TRIAS | 638556 | 2402504 | 100.5 |
| 02208X0050 | 28/08/1985 | CNY35 | 77 | HC | 14-3818 | CHAUNOY_35_D | D | EXP | CNY35 | ESSOREP | 2660 | TRIAS | 638555 | 2402488 | 100.5 |
| 02208X0051 | 23/09/1985 | CNY36 | 77 | HC | 14-3883 | CHAUNOY_36_D | D | EXP | CNY36 | ESSOREP | 2756 | TRIAS | 638556 | 2402496 | 100.5 |
| 02208X0052 | 05/11/1985 | CY37 | 77 | HC | 14-3876/B | CHAUNOY_37_G2D | D | EXP | CNY37 | ESSOREP | 2807 | TRIAS | 638557 | 2402512 | 100.5 |
| 02584X0036 | 06/12/1985 | CNY38 | 77 | HC | 14-3900 | CHAUNOY_38_D | D | EXP | CNY38 | ESSOREP | 2598 | TRIAS | 634585 | 2399593 | 100.2 |
| 02208X0045 | 09/12/1985 | CNY39 | 77 | HC | 14-3866 | CHAUNOY_39_D | D | EXP | CNY39 | ESSOREP | 2675 | TRIAS | 637232 | 2400571 | 100.5 |
| 02584X0043 | 03/12/1983 | CNY4 | 77 | HC | 14-3659 | CHAUNOY_4 | X | EXP | CNY4 | ESSOREP | 2376 | TRIAS | 634151 | 2395374 | 97 |
| 02208X0046 | 03/01/1986 | CNY40 | 77 | HC | 14-3867 | CHAUNOY_40_D | D | ABD | CNY40 | ESSOREP | 2668 | TRIAS | 637240 | 2400571 | 100.5 |
| 02208X0047 | 30/01/1986 | CNY41 | 77 | HC | 14-3865 | CHAUNOY_41_D | D | ABD | CNY41 | ESSOREP | 2540 | TRIAS | 637256 | 2400571 | 100.5 |
| 02208X0048 | 01/03/1986 | CNY42 | 77 | HC | 14-3864 | CHAUNOY_42_D | D | ABD | CNY42 | ESSOREP | 2503 | TRIAS | 637264 | 2400571 | 100.5 |
| 02584X0037 | 16/03/1986 | CNY43 | 77 | HC | 14-3901 | CHAUNOY_43_D | D | EXP | CNY43 | ESSOREP | 2495 | TRIAS | 634577 | 2399594 | 100.2 |
| 02584X0038 | 23/03/1986 | CNY44 | 77 | HC | 14-3799 | CHAUNOY_44_D | D | ABD | CNY44 | ESSOREP | 2446 | TRIAS | 636510 | 2398766 | 99.1 |
| 02584X0051 | 21/04/1986 | CNY45 | 77 | HC | 14-3985 | CHAUNOY_45_D | I | ABD | CNY45 | ESSOREP | 2738 | TRIAS | 638291 | 2398256 | 104.4 |
| 02584X0039 | 23/04/1986 | CNY46 | 77 | HC | 14-3959 | CHAUNOY_46_D | D | ABD | CNY46 | ESSOREP | 2555 | TRIAS | 636510 | 2398773 | 99.1 |
| 02584X0053 | 18/05/1986 | CNY47 | 77 | HC | 14-4008 | CHAUNOY_47_D | D | EXP | CNY47 | ESSOREP | 2576 | TRIAS | 637598 | 2396699 | 82.8 |
| 02584X0054 | 08/06/1986 | CNY48 | 77 | HC | 14-4018 | CHAUNOY_48_D | D | ABD | CNY48 | ESSOREP | 2530 | TRIAS | 637592 | 2396684 | 82.8 |
| 02584X0040 | 28/06/1986 | CNY49 | 77 | HC | 14-3706 | CHAUNOY_49_D | D | EXP | CNY49 | ESSOREP | 2557 | TRIAS | 634726 | 2397809 | 95.2 |
| 02584X0049 | 06/01/1984 | CHY5 | 77 | HC | 14-3660 | CHAUNOY_5 | X | EXP | CNY5 | ESSOREP | 2376 | TRIAS | 635900 | 2396911 | 100 |
| 02584X0041 | 20/07/1986 | CNY50 | 77 | HC | 14-3993 | CHAUNOY_50_D | X | EXP | CNY50 | ESSOREP | 2844 | TRIAS | 634710 | 2397809 | 95.2 |
| 02584X0042 | 11/08/1986 | CNY51 | 77 | HC | 14-3992 | CHAUNOY_51_D | X | EXP | CNY51 | ESSOREP | 2511 | TRIAS | 634694 | 2397808 | 95.2 |
| 02208X0053 | 09/09/1986 | CNY52 | 77 | HC | 14-4053 | CHAUNOY_52_D | D | ABD | CNY52 | ESSOREP | 2706 | TRIAS | 638554 | 2402473 | 100.5 |
| 02584X0048 | 24/09/1986 | CNY53 | 77 | HC | 14-4019 | CHAUNOY_53_D | D | EXP | CNY53 | ESSOREP | 2798 | TRIAS | 634197 | 2395391 | 97.5 |
| 02208X0054 | 04/10/1986 | CNY54 | 77 | HC | 14-4059 | CHAUNOY_54_D | D | EXP | CNY54 | ESSOREP | 2518 | TRIAS | 638554 | 2402480 | 100.5 |
| 02208X0058 | 10/05/1987 | CNY55 | 77 | HC | 14-4090 | CHAUNOY_55_D | D | EXP | CNY55 | ESSOREP | 2650 | TRIAS | 635792 | 2401730 | 97.5 |
| 02208X0070 | 30/05/1987 | CNY56 | 77 | HC | 14-4076 | CHAUNOY_56_D | D | ABD | CNY56 | ESSOREP | 2671 | TRIAS | 635802 | 2401744 | 97.4 |
| 02208X0067 | 18/06/1987 | CNY57 | 77 | HC | 14-4077 | CHAUNOY_57_D | D | EXP | CNY57 | ESSOREP | 2454 | TRIAS | 635782 | 2401716 | 97.4 |
| 02208X0068 | 12/07/1987 | CNY58 | 77 | HC | 14-4105 | CHAUNOY_58_D | D | ABD | CNY58 | ESSOREP | 2747 | TRIAS | 635833 | 2401706 | 97.4 |
| 02208X0071 | 04/08/1987 | CNY59 | 77 | HC | 14-4106 | CHAUNOY_59_D | D | EXP | CNY59 | ESSOREP | 2668 | TRIAS | 635828 | 2401700 | 97.4 |
| 02208X0055 | 12/02/1984 | CNY6 | 77 | HC | 14-3668 | CHAUNOY_6 | X | EXP | CNY6 | ESSOREP | 2373 | TRIAS | 635838 | 2401712 | 97 |

| | | | | | | | | | | | | | | |
|---|---|---|---|---|---|---|---|---|---|---|---|---|---|---|
| 02208X0065 | 01/09/1987 | CNY60 | 77 | HC | 14-3882 | CHAUNOY_60_D | X | EXP | CNY60 | ESSOREP | 2875 | TRIAS | 638558 | 2402528 | 100.5 |
| 02208X0069 | 24/09/1987 | CNY61 | 77 | HC | 14-4118 | CHAUNOY_61_D | I | ABD | CNY61 | ESSOREP | 2979 | TRIAS | 638557 | 2402520 | 100.5 |
| 02584X0096 | 11/10/1987 | CNY62 | 77 | HC | 14-4138 | CHAUNOY_62_D | I | ABD | CNY62 | ESSOREP | 2423 | TRIAS | 635998 | 2395513 | 99.4 |
| 02584X0100 | 04/11/1987 | CNY63 | 77 | HC | 14-4139 | CHAUNOY_63_D | D | EXP | CNY63 | ESSOREP | 2883 | TRIAS | 634554 | 2393266 | 93.8 |
| 02584X0102 | 26/11/1987 | CNY64 | 77 | HC | 14-4078 | CHAUNOY_64_D | D | ABD | CNY64 | ESSOREP | 2677 | TRIAS | 634546 | 2393269 | 93.8 |
| 02584X0101 | 19/12/1987 | CNY65 | 77 | HC | 14-3984 | CHAUNOY_65_D | D | EXP | CNY65 | ESSOREP | 2574 | TRIAS | 635903 | 2396896 | 99.7 |
| 02584X0069 | 07/01/1988 | CNY66 | 77 | HC | 14-4152 | CHAUNOY_66_D | D | EXP | CNY66 | ESSOREP | 2554 | TRIAS | 635902 | 2396904 | 99.7 |
| 02208X0066 | 05/02/1988 | CNY67 | 77 | HC | 14-4164/A | CHAUNOY_67_GD | D | EXP | CNY67 | ESSOREP | 3027 | TRIAS | 637453 | 2404058 | 99.5 |
| 02215X0040 | 29/02/1988 | CNY68 | 77 | HC | 14-4161 | CHAUNOY_68_D | X | ABD | CNY68 | ESSOREP | 2595 | TRIAS | 641044 | 2407260 | 105.6 |
| 02584X0079 | 21/03/1988 | CNY69 | 77 | HC | 14-4171 | CHAUNOY_69_D | D | EXP | CNY69 | ESSOREP | 2495 | TRIAS | 634733 | 2397810 | 95.2 |
| 02584X0060 | 28/03/1984 | CNY7 | 77 | HC | 14-3673 | CHAUNOY_7_D | X | ABD | CNY7 | ESSOREP | 2427 | TRIAS | 634516 | 2393280 | 94 |
| 02584X0097 | 18/04/1988 | CNY70 | 77 | HC | 14-4172 | CHAUNOY_70_D | D | EXP | CNY70 | ESSOREP | 2632 | TRIAS | 634702 | 2397808 | 95.1 |
| 02584X0099 | 17/05/1988 | CNY71 | 77 | HC | 14-4182 | CHAUNOY_71_D | D | ABD | CNY71 | ESSOREP | 2882 | TRIAS | 634523 | 2393230 | 93.8 |
| 02584X0098 | 05/06/1988 | CNY72 | 77 | HC | 14-4184 | CHAUNOY_72_D | D | EXP | CNY72 | ESSOREP | 2746 | TRIAS | 634501 | 2393238 | 93.8 |
| 02584X0093 | 23/06/1988 | CNY73 | 77 | HC | 14-4183 | CHAUNOY_73_D | D | EXP | CNY73 | ESSOREP | 2470 | TRIAS | 634508 | 2393235 | 93.8 |
| 02584X0094 | 24/07/1988 | CNY74 | 77 | HC | 14-4204 | CHAUNOY_74_D | X | EXP | CNY74 | ESSOREP | 2710 | TRIAS | 634148 | 2395383 | 97.5 |
| 02584X0067 | 12/04/1989 | CNY75 | 77 | HC | 14-4168 | CHAUNOY_75_D | D | EXP | CNY75 | ESSOREP | 2496 | TRIAS | 634562 | 2399645 | 100.2 |
| 02584X0068 | 08/05/1989 | CNY76 | 77 | HC | 14-4169 | CHAUNOY_76_D | D | EXP | CNY76 | ESSOREP | 2450 | TRIAS | 634578 | 2399642 | 100.2 |
| 02208X0063 | 15/07/1989 | CNY77 | 77 | HC | 14-4246 | CHAUNOY_77_D | D | EXP | CNY77 | ESSOREP | 2438 | TRIAS | 635823 | 2401693 | 97.5 |
| 02584X0092 | 14/08/1989 | CNY78 | 77 | HC | 14-4247 | CHAUNOY_78_D | D | EXP | CNY78 | ESSOREP | 2530 | TRIAS | 634155 | 2395368 | 97.5 |
| 02584X0091 | 02/04/1990 | CNY79 | 77 | HC | 14-4298 | CHAUNOY_79_D | D | EXP | CNY79 | ESSOREP | 2505 | TRIAS | 634741 | 2397811 | 95.2 |
| 02208X0043 | 30/04/1984 | CNY8 | 77 | HC | 14-3676 | CHAUNOY_8 | X | EXP | CNY8 | ESSOREP | 2533 | SOCLE | 637232 | 2400618 | 100.5 |
| 02584X0090 | 11/05/1990 | CNY80 | 77 | HC | 14-4297 | CHAUNOY_80_D | X | ABD | CNY80 | ESSOREP | 2953 | TRIAS | 634539 | 2393272 | 94 |
| 02208X0062 | 08/12/1990 | CNY81D | 77 | HC | 14-4348 | CHAUNOY_81_D | D | EXP | CNY81 | ESSOREP | 2540 | TRIAS | 637248 | 2400571 | 100.5 |
| 02584X0089 | 31/12/1990 | CNY82D | 77 | HC | 14-4342 | CHAUNOY_82_D | D | ABD | CNY82D | ESSOREP | 2544 | TRIAS | 636510 | 2398781 | 102 |
| 02584X0088 | 27/01/1991 | CNY83D | 77 | HC | 14-4343 | CHAUNOY_83_D | D | EXP | CNY83D | ESSOREP | 2638 | TRIAS | 636511 | 2398789 | 99 |
| 02584X0087 | 25/02/1991 | CNY84D | 77 | HC | 14-4341 | CHAUNOY_84_D | D | EXP | CNY84D | ESSOREP | 2543 | TRIAS | 636511 | 2398797 | 99 |
| 02584X0086 | 28/03/1991 | CNY85D | 77 | HC | 14-4172 A | CHAUNOY_85_D | D | EXP | CNY85D | ESSOREP | 2590 | TRIAS | 634732 | 2397854 | 95 |
| 02584X0085 | 18/04/1991 | CNY86D | 77 | HC | 14-4366 | CHAUNOY_86_D | D | EXP | CNY86D | ESSOREP | 2495 | TRIAS | 634739 | 2397856 | 95.2 |
| 02584X0084 | 20/05/1991 | CNY87D | 77 | HC | 14-4378 | CHAUNOY_87_D | D | EXP | CNY87D | ESSOREP | 2525 | TRIAS | 634136 | 2395404 | 97.5 |
| 02584X0083 | 15/06/1991 | CNY88D | 77 | HC | 14-4377 | CHAUNOY_88_D | D | EXP | CNY88D | ESSOREP | 2466 | TRIAS | 634140 | 2395397 | 97.5 |
| 02584X0082 | 05/07/1991 | CNY89D | 77 | HC | 14-4376 | CHAUNOY_89_D | D | EXP | CNY89D | ESSOREP | 2570 | TRIAS | 634144 | 2395390 | 97.5 |
| 02208X0059 | 15/05/1984 | CNY9B | 77 | HC | 14-3693/A | CHAUNOY_9_B | X | EXP | CNY9 | ESSOREP | 2396 | TRIAS | 637461 | 2404053 | 99.38 |
| 02584X0081 | 08/08/1991 | CNY90D | 77 | HC | 14-4391 | CHAUNOY_90_D | D | EXP | CNY90D | ESSOREP | 2786 | TRIAS | 634585 | 2399640 | 100.2 |
| 02584X0080 | 30/08/1991 | CNY91D | 77 | HC | 14-4392 | CHAUNOY_91_D | D | EXP | CNY91D | ESSOREP | 2470 | TRIAS | 634593 | 2399639 | 100.2 |
| 02584X0103 | 20/10/1994 | CNY92D | 77 | HC | 14-4454 | CHAUNOY_92_D | X | EXP | CNY92D | ESSOREP | 2429 | TRIAS | 634530 | 2399603 | 100.2 |
| 02584X0104 | 27/11/1994 | CNY93D | 77 | HC | 14-4455 | CHAUNOY_93_D | D | ABD | CNY93 | ESSOREP | 2386 | TRIAS | 634538 | 2399601 | 100.2 |
| 02584X0108 | 22/05/1995 | CNY94D | 77 | HC | 14-4465 | CHAUNOY_94_D | X | EXP | CNY94D | ESSOREP | 2433 | TRIAS | 634717 | 2397809 | 95.2 |
| 02584X0105 | 28/06/1995 | CNY95D | 77 | HC | 14-4464 | CHAUNOY_95_D | X | EXP | CNY95D | ESSOREP | 2650 | TRIAS | 634723 | 2397854 | 95.2 |
| 02584X0147 | 25/01/1996 | CNY96A | 77 | HC | 14-4472 | CHAUNOY_96_D | D | ABD | CNY96D | ESSOREP | 2432 | TRIAS | 634707 | 2397854 | 95.2 |

| | | | | | | | | | | | | | | | |
|---|---|---|---|---|---|---|---|---|---|---|---|---|---|---|---|
| 02584X0106 | 25/01/1996 | CNY96D | 77 | HC | 14-4472/A | CHAUNOY_96_GD | D | EXP | CNY96GD | ESSOREP | 2717 | TRIAS | 634807 | 2397854 | 95.2 |
| 02584X0107 | 22/03/1996 | CNY97D | 77 | HC | 14-4471 | CHAUNOY_97_D | D | ABD | CNY97D | ESSOREP | 1696 | JURASSIQUE SUP | 634699 | 2397854 | 95.2 |
| 02584X0107 | 22/03/1996 | CNY97 | 77 | HC | 14-4471/A | CHAUNOY_97_GD | D | EXP | CNY97GD | ESSOREP | 2550 | TRIAS | 634700 | 2397854 | 95.2 |
| 01296X0017 | 18/04/1960 | S | 60 | HC | 14-1876 | CHAVRES_7 | CD | ABD | BA-CD7 | PETROREP | 1069 | JURASSIQUE SUP | 647782 | 2468836 | 138.6 |
| 01845X0124 | 25/04/1985 | GCHL1 | 77 | GTH | | CHELLES 1 | EXP | EXP | GCHL1 | | 1902 | JURASSIQUE MOY | 619071 | 2430065 | 40 |
| 01845X0125 | 21/06/1985 | GCHL2A | 77 | GTH | | CHELLES 2 | I | EXP | GCHL2A | | 2211 | JURASSIQUE MOY | 619061 | 2430065 | 40 |
| 01845X0023 | 04/05/1960 | PS-2 | 94 | HC | 14-1868 | CHENNEVIERES SUR MARNE_2 | CD | ABD | PS-CD2 | PETROREP | 1092 | JURASSIQUE SUP | 616884 | 2422606 | 104.25 |
| 02217X0007 | 08/10/1962 | CHE101 | 77 | HC | 14-2488 | CHENOISE_101 | W | ABD | CHE101 | RAP | 1927.1 | JURASSIQUE MOY | 659378 | 2402810 | 153.6 |
| 03302X1022 | 28/11/1959 | PETROL | 89 | HC | 14-1793 | CHEROY_1 | W | ABD | CHEROY1 | FROPEX | 1756 | JURASSIQUE MOY | 653291 | 2354240 | 155.7 |
| 03302X1051 | 21/01/1986 | CHR101 | 89 | HC | 14-3952 | CHEROY_101 | W | ABD | CHR101 | SNEA(P) | 2280 | TRIAS | 650350 | 2354959 | 151.51 |
| 03302X1023 | 25/11/1962 | PETROL | 89 | HC | 14-2695 | CHEROY_201 | W | ABD | CHR.201 | SNPA | 833 | JURASSIQUE SUP | 649087 | 2355574 | 150.2 |
| 03302X1052 | 23/01/1986 | CHR202 | 89 | HC | 14-3948 | CHEROY_202 | W | ABD | CHR202 | SNEA(P) | 845 | JURASSIQUE SUP | 647967 | 2355096 | 151.7 |
| 02193X0372 | 28/09/1984 | GCHL1 | 94 | GTH | | CHEVILLY LARUE 1 | I | EXP | GCHL1 | | 1843 | JURASSIQUE MOY | 602193 | 2419087 | 93 |
| 02193X0373 | 03/11/1984 | GCHL2 | 94 | GTH | | CHEVILLY LARUE 2 | EXP | EXP | GCHL2 | | 2061 | JURASSIQUE MOY | 602186 | 2419080 | 93 |
| 01828X0146 | 12/06/1994 | CVPO1D | 78 | HC | 14-4448 | CHEVRELOUP_1_D | W | ABD | CVP1D | ELF A.P. | 1528.5 | JURASSIQUE MOY | 582806 | 2425080 | 127.4 |
| 03302X0001 | 27/07/1963 | CY201 | 77 | HC | 14-3035 | CHEVRY EN SEREINE_201 | W | ABD | CYS201 | SNPA | 877 | JURASSIQUE SUP | 647393 | 2358608 | 147.65 |
| 02923X0043 | 08/04/1989 | CIN1 | 91 | HC | 14-4240 | CHICHENY_1 | W | ABD | CIN1 | EURAFREP | 1735 | SOCLE | 577706 | 2375583 | 140.92 |
| 03662X0040 | 12/09/1961 | CHU-1 | 45 | HC | 14-2259 | CHUELLES_1 | W | ABD | CHU1 | CEP | 628.5 | JURASSIQUE SUP | 647284 | 2333568 | 155.27 |
| 03661X0057 | 08/03/1962 | CHU-10 | 45 | HC | 14-2482 | CHUELLES_10 | X | ABD | CHU10 | CEP | 633 | JURASSIQUE SUP | 646785 | 2332809 | 162.04 |
| 03662X0041 | 24/09/1961 | CHU101 | 45 | HC | 14-2339 | CHUELLES_101 | D | EXP | CHU101 | CEP | 585 | NEOCOMIEN | 647287 | 2333565 | 155.28 |
| 03662X0043 | 19/12/1961 | CHU102 | 45 | HC | 14-2455 | CHUELLES_102 | D | ABD | CHU102 | CEP | 589 | NEOCOMIEN | 647235 | 2333195 | 157.81 |
| 721_DHYMA | 08/10/1975 | CHU_102 | 45 | HC | 14-3402 | CHUELLES_102_B | D | ABD | CHU102B | ERAP | 621 | JURASSIQUE SUP | 647121 | 2333119 | 157.93 |
| 03662X0045 | 22/10/1961 | CHU103 | 45 | HC | 14-2355 | CHUELLES_103 | D | ABD | CHU103 | Madison | 627 | NEOCOMIEN | 647340 | 2333913 | 155.2 |
| 03661X0055 | 01/01/1961 | CHU104 | 45 | HC | 14-2366 | CHUELLES_104 | W | ABD | CHU104 | EAP | 631 | JURASSIQUE SUP | 646933 | 2333547 | 159.12 |
| 03662X0049 | 21/01/1962 | CHU108 | 45 | HC | 14-2473 | CHUELLES_108 | X | ABD | CHU108 | CEP | 585 | NEOCOMIEN | 647195 | 2332742 | 158.8 |
| 03662X0051 | 04/04/1962 | CHU-11 | 45 | HC | 14-2483 | CHUELLES_11 | X | ABD | CHU11 | CEP | 624 | JURASSIQUE SUP | 647089 | 2332446 | 160.16 |
| 03661X0058 | 23/07/1962 | CHU110 | 45 | HC | 14-2612 | CHUELLES_110 | X | ABD | CHU110 | CEP | 635 | JURASSIQUE SUP | 646789 | 2332812 | 162.03 |
| 03661X0058 | 20/08/1962 | CHU110 | 45 | HC | 14-2643 | CHUELLES_110_B | X | ABD | CHU110B | CEP | 595.95 | NEOCOMIEN | 646780 | 2332807 | 162.05 |
| 718_DHYMA | 15/08/1975 | CHU_110 | 45 | HC | 14-3396 | CHUELLES_110_B2 | D | ABD | CHU110B2 | ERAP | 626 | JURASSIQUE SUP | 646819 | 2332828 | 161.57 |
| 03662X0052 | 29/03/1962 | CHU111 | 45 | HC | 14-2490 | CHUELLES_111 | D | ABD | CHU111 | CEP | 624 | JURASSIQUE SUP | 647085 | 2332449 | 160.15 |
| 03661X0061 | 22/06/1962 | CHU115 | 45 | HC | 14-2507 | CHUELLES_115 | D | ABD | CHU115 | CEP | 592 | NEOCOMIEN | 646969 | 2332014 | 164.07 |
| 03661X0063 | 16/06/1962 | CHU116 | 45 | HC | 14-2514 | CHUELLES_116 | D | ABD | CHU116 | CEP | 594 | NEOCOMIEN | 646852 | 2333215 | 157.92 |
| 03661X0064 | 05/07/1962 | CHU117 | 45 | HC | 14-2571 | CHUELLES_117 | D | ABD | CHU117 | CEP | 597 | NEOCOMIEN | 646756 | 2332405 | 165.16 |
| 03662X0053 | 19/04/1962 | CHU-12 | 45 | HC | 14-2484 | CHUELLES_12 | X | ABD | CHU12 | CEP | 638 | JURASSIQUE SUP | 647591 | 2335680 | 143.85 |
| 03662X0023 | 02/10/1962 | CHU126 | 45 | HC | 14-2690 | CHUELLES_126 | D | ABD | CHU126 | CEP | 590 | NEOCOMIEN | 647056 | 2331561 | 166.18 |
| 03661X0059 | 08/05/1962 | CHU-13 | 45 | HC | 14-2495 | CHUELLES_13 | X | ABD | CHU13 | CEP | 610 | JURASSIQUE SUP | 646570 | 2331979 | 164.82 |
| 03662X0054 | 14/05/1962 | CHU-14 | 45 | HC | 14-2504 | CHUELLES_14 | X | ABD | CHU14 | CEP | 622 | JURASSIQUE SUP | 647514 | 2336142 | 143.96 |
| 03661X0109 | 06/07/1981 | CHU144 | 45 | HC | 14-3521 | CHUELLES_144 | D | EXP | CHU144 | SNEA(P) | 576.3 | NEOCOMIEN | 647012 | 2333328 | 155.88 |
| 03661X0108 | 23/07/1981 | CHU145 | 45 | HC | 14-3523 | CHUELLES_145 | D | EXP | CHU145 | SNEA(P) | 577.6 | NEOCOMIEN | 647012 | 2332973 | 159.89 |
| 03661X0107 | 28/08/1981 | CHU-146 | 45 | HC | 14-3525 | CHUELLES_146 | D | EXP | CHU146 | SNEA(P) | 578 | NEOCOMIEN | 646956 | 2332626 | 160.25 |

| | | | | | | | | | | | | | | | |
|---|---|---|---|---|---|---|---|---|---|---|---|---|---|---|---|
| 03662X0214 | 28/07/1985 | CHU-147 | 45 | HC | 14-3838 | CHUELLES_147 | X | ABD | CHU147 | SNEA(P) | 602.9 | JURASSIQUE SUP | 647142 | 2332298 | 162.21 |
| 03661X0060 | 19/05/1962 | CHU-15 | 45 | HC | 14-2496 | CHUELLES_15 | X | EXP | CHU15 | CEP | 631 | JURASSIQUE SUP | 646967 | 2332018 | 164.07 |
| 03661X0062 | 13/06/1962 | CHU-16 | 45 | HC | 14-2510 | CHUELLES_16 | X | ABD | CHU16 | CEP | 633 | JURASSIQUE SUP | 646855 | 2333212 | 157.92 |
| 735_DHYMA | 15/12/1976 | CHU_16 | 45 | HC | 14-3410 | CHUELLES_16_B | I | EXP | CHU16B | SNEA(P) | 608.1 | JURASSIQUE SUP | 646803 | 2333152 | 159.18 |
| 380_DHYMA | 05/03/1977 | CHU_161 | 45 | HC | 14-3411/A | CHUELLES_161_B | D | ABD | CHU161B | SNEA(P) | 618 | JURASSIQUE SUP | 646728 | 2333162 | 160.58 |
| 580_DHYMA | 23/01/1977 | CHU_162 | 45 | HC | 14-3412 | CHUELLES_162 | D | ABD | CHU162 | SNEA(P) | 617 | JURASSIQUE SUP | 646771 | 2333096 | 160.08 |
| 391_DHYMA | 28/01/1977 | CHU_163 | 45 | HC | 14-3413/A | CHUELLES_163_R | D | ABD | CHU163R | SNEA(P) | 614.2 | JURASSIQUE SUP | 646891 | 2333118 | 158.78 |
| 712_DHYMA | 20/02/1977 | CHU_164 | 45 | HC | 14-3414 | CHUELLES_164 | I | ABD | CHU164 | SNEA(P) | 611.85 | JURASSIQUE SUP | 646829 | 2333182 | 157.18 |
| 03661X0065 | 03/07/1962 | CHU-17 | 45 | HC | 14-2509 | CHUELLES_17 | D | ABD | CHU17 | CEP | 615 | JURASSIQUE SUP | 646761 | 2332406 | 165.16 |
| 03661X0116 | 08/08/1981 | CHU17B | 45 | HC | 14-3526 | CHUELLES_17_B | D | EXP | CHU17B | SNEA(P) | 611.7 | JURASSIQUE SUP | 646749 | 2332403 | 165.52 |
| 03661X0066 | 18/07/1962 | CHU-18 | 45 | HC | 14-2511 | CHUELLES_18 | X | ABD | CHU18 | CEP | 642 | JURASSIQUE SUP | 646991 | 2334362 | 153.91 |
| 03661X0156 | 27/07/1984 | CHU180 | 45 | HC | 14-3730/A | CHUELLES_180_R | D | ABD | CHU180R | SNEA(P) | 612.8 | JURASSIQUE SUP | 646985 | 2334391 | 154.2 |
| 03661X0096 | 03/09/1980 | CHU181 | 45 | HC | 14-3472 | CHUELLES_181 | I | ABD | CHU181 | SNEA(P) | 625 | JURASSIQUE SUP | 646780 | 2334553 | 154 |
| 03662X0167 | 16/08/1980 | CHU182 | 45 | HC | 14-3473 | CHUELLES_182 | I | ABD | CHU182 | SNEA(P) | 609.4 | JURASSIQUE SUP | 647122 | 2334609 | 148 |
| 03662X0166 | 23/09/1980 | CHU183 | 45 | HC | 14-3474 | CHUELLES_183_D | I | ABD | CHU183D | SNEA(P) | 613.4 | JURASSIQUE SUP | 647229 | 2334238 | 153 |
| 03661X0097 | 30/07/1980 | CHU184 | 45 | HC | 14-3470 | CHUELLES_184_D | I | ABD | CHU184D | SNEA(P) | 635.8 | JURASSIQUE SUP | 646691 | 2334320 | 158 |
| 03662X0055 | 29/07/1962 | CHU-19 | 45 | HC | 14-2512 | CHUELLES_19 | X | ABD | CHU19 | CEP | 642 | JURASSIQUE SUP | 647042 | 2334813 | 152.37 |
| 03661X0095 | 20/11/1980 | CHU19B | 45 | HC | 14-3471 | CHUELLES_19_B | D | ABD | CHU19B | SNEA(P) | 623.5 | NEOCOMIEN | 646905 | 2334786 | 153 |
| 03662X0042 | 12/12/1961 | CHU-2 | 45 | HC | 14-2340 | CHUELLES_2 | X | ABD | CHU2 | CEP | 623 | JURASSIQUE SUP | 647230 | 2333193 | 157.8 |
| 03661X0067 | 02/08/1962 | CHU-20 | 45 | HC | 14-2508 | CHUELLES_20 | X | ABD | CHU20 | CEP | 636 | JURASSIQUE SUP | 646267 | 2331893 | 163.35 |
| 03661X0013 | 08/08/1962 | S | 45 | HC | 14-2572 | CHUELLES_21 | X | ABD | CHU21 | CEP | 640 | JURASSIQUE SUP | 646409 | 2332804 | 162.93 |
| 03661X0014 | 12/08/1962 | CHU-22 | 45 | HC | 14-2573 | CHUELLES_22 | X | EXP | CHU22 | CEP | 644 | JURASSIQUE SUP | 646474 | 2333217 | 162.17 |
| 03661X0015 | 26/08/1962 | CHU-23 | 45 | HC | 14-2574 | CHUELLES_23 | X | EXP | CHU-23 | CEP | 647 | JURASSIQUE SUP | 646470 | 2333615 | 162.66 |
| 03661X0016 | 31/08/1962 | CHU-24 | 45 | HC | 14-2641 | CHUELLES_24 | X | EXP | CHU24 | CEP | 641 | JURASSIQUE SUP | 646354 | 2332486 | 166.7 |
| 03661X0023 | 18/09/1962 | CHU-25 | 45 | HC | 14-2642 | CHUELLES_25 | X | ABD | CHU25 | CEP | 642 | JURASSIQUE SUP | 646550 | 2334388 | 156.17 |
| 03662X0020 | 27/09/1962 | S | 45 | HC | 14-2646 | CHUELLES_26 | X | ABD | CHU26 | CEP | 630 | JURASSIQUE SUP | 647052 | 2331564 | 166.17 |
| 03662X0021 | 07/10/1962 | S | 45 | HC | 14-2505 | CHUELLES_27 | X | ABD | CHU27 | CEP | 650 | JURASSIQUE SUP | 647081 | 2335194 | 162.66 |
| 03661X0017 | 11/11/1962 | CHU-28 | 45 | HC | 14-2686 | CHUELLES_28 | X | ABD | CHU28 | CEP | 645 | JURASSIQUE SUP | 646022 | 2332064 | 166.23 |
| 03661X0018 | 17/11/1962 | CHU-29 | 45 | HC | 14-2687 | CHUELLES_29 | X | ABD | CHU29 | CEP | 649 | JURASSIQUE SUP | 645908 | 2332831 | 162.3 |
| 03662X0044 | 19/10/1961 | CHU-3 | 45 | HC | 14-2346 | CHUELLES_3 | X | ABD | CHU3 | CEP | 609 | JURASSIQUE SUP | 647339 | 2333918 | 155.2 |
| 03662X0022 | 24/11/1962 | CHU-30 | 45 | HC | 14-2699 | CHUELLES_30 | X | ABD | CHU30 | CEP | 632 | JURASSIQUE SUP | 647023 | 2331288 | 164.92 |
| 03661X0019 | 28/11/1962 | CHU-31 | 45 | HC | 14-2688 | CHUELLES_31 | X | EXP | CHU31 | CEP | 647 | JURASSIQUE SUP | 646500 | 2334048 | 159.99 |
| 03661X0020 | 12/12/1962 | CHU-32 | 45 | HC | 14-2772 | CHUELLES_32 | X | ABD | CHU32 | CEP | 644 | JURASSIQUE SUP | 645517 | 2332444 | 156.12 |
| 03661X0021 | 07/01/1963 | CHU-33 | 45 | HC | 14-2769 | CHUELLES_33 | X | ABD | CHU33 | CEP | 636 | JURASSIQUE SUP | 645947 | 2332028 | 158.83 |
| 03661X0022 | 30/04/1963 | CHU-34 | 45 | HC | 14-2768 | CHUELLES_34 | X | ABD | CHU34 | CEP | 622 | JURASSIQUE SUP | 645894 | 2331623 | 167.3 |
| 03661X0012 | 28/05/1963 | CHU-35 | 45 | HC | 14-2795 | CHUELLES_35 | X | ABD | CHU35 | CEP | 653 | JURASSIQUE SUP | 646096 | 2333262 | 165.7 |
| 03661X0052 | 24/11/1964 | CHU-36 | 45 | HC | 14-3209 | CHUELLES_36 | X | ABD | CHU36 | CEP | 652 | JURASSIQUE SUP | 646057 | 2333608 | 162.36 |
| 03661X0072 | 04/04/1965 | CHU-37 | 45 | HC | 14-3252 | CHUELLES_37 | D | ABD | CHU37 | CEP | 651 | JURASSIQUE SUP | 646262 | 2333356 | 164.2 |
| 03661X0085 | 04/05/1978 | CHU-39 | 45 | HC | 14-3423 | CHUELLES_39 | D | ABD | CHU39 | SNEA(P) | 646 | JURASSIQUE SUP | 646551 | 2333471 | 164.33 |
| 03661X0054 | 03/11/1961 | CHU-4 | 45 | HC | 14-2345 | CHUELLES_4 | X | ABD | CHU-4 | CEP | 630 | JURASSIQUE SUP | 646936 | 2333550 | 159.12 |

| | | | | | | | | | | | | | | |
|---|---|---|---|---|---|---|---|---|---|---|---|---|---|---|
| 03661X0094 | 01/12/1980 | CHU-40 | 45 | HC | 14-3478 | CHUELLES_40 | D | ABD | CHU40 | SNEA(P) | 613 | JURASSIQUE SUP | 646578 | 2333094 | 163 |
| 03661X0115 | 16/06/1981 | CHU41D | 45 | HC | 14-3517 | CHUELLES_41_D | D | ABD | CHU41D | SNEA(P) | 626 | NEOCOMIEN | 646623 | 2333755 | 164.11 |
| 03661X0114 | 10/09/1981 | CHU42D | 45 | HC | 14-3518 | CHUELLES_42_D | D | ABD | CHU42 | SNEA(P) | 616 | JURASSIQUE SUP | 647005 | 2336775 | 156.56 |
| 03661X0113 | 26/09/1981 | CHU43D | 45 | HC | 14-3519 | CHUELLES_43_D | D | ABD | CH43 | SNEA(P) | 622.9 | JURASSIQUE SUP | 646547 | 2332552 | 164.53 |
| 03661X0112 | 26/06/1981 | CHU44 | 45 | HC | 14-3520 | CHUELLES_44 | D | EXP | | SNEA(P) | 605 | NEOCOMIEN | 647016 | 2333329 | 155.88 |
| 03661X0111 | 14/07/1981 | CHU45 | 45 | HC | 14-3522 | CHUELLES_45 | D | EXP | CHU45 | SNEA(P) | 607 | JURASSIQUE SUP | 647014 | 2332969 | 159.89 |
| 03661X0110 | 22/08/1981 | CHU-46 | 45 | HC | 14-3524 | CHUELLES_46 | D | EXP | CHU46 | SNEA(P) | 606 | JURASSIQUE SUP | 646955 | 2332631 | 160.25 |
| 03662X0046 | 23/11/1961 | CHU-5 | 45 | HC | 14-2365 | CHUELLES_5 | X | ABD | CHU5 | CEP | 623 | JURASSIQUE SUP | 647282 | 2334356 | 145.01 |
| 03661X0086 | 25/05/1978 | CHU-50 | 45 | HC | 14-3429 | CHUELLES_501 | I | ABD | CHU501 | SNEA(P) | 650 | JURASSIQUE SUP | 645158 | 2332974 | 159.23 |
| 03661X0083 | 05/11/1978 | CHU-50 | 45 | HC | 14-3442 | CHUELLES_502 | I | EXP | CHU502 | SNEA(P) | 1042 | JURASSIQUE SUP | 645432 | 2333004 | 160.7 |
| 03662X0190 | 09/03/1983 | CHU505 | 45 | HC | 14-3609/A | CHUELLES_505_R | I | ABD | CHU505R | SNEA(P) | 604.5 | JURASSIQUE SUP | 647157 | 2334436 | 148.31 |
| 03661X4001 | 18/03/1983 | GT | 45 | HC | 14-3610/A | CHUELLES_506_RD | I | ABD | CHU506RD | SNEA(P) | 623 | JURASSIQUE SUP | 647010 | 2334350 | 152.12 |
| 03661X0120 | 28/02/1983 | CHU519 | 45 | HC | 14-3608/A | CHUELLES_519_R | I | ABD | CHU519R | SNEA(P) | 618.8 | JURASSIQUE SUP | 646941 | 2334564 | 154.8 |
| 03661X0119 | 17/02/1983 | CHU525 | 45 | HC | 14-3607/A | CHUELLES_525_R | I | ABD | CHU525R | SNEA(P) | 620.9 | JURASSIQUE SUP | 646790 | 2334369 | 157.16 |
| 03661X0056 | 02/12/1961 | CHU-6 | 45 | HC | 14-2378 | CHUELLES_6 | X | ABD | CHU6 | CEP | 635 | JURASSIQUE SUP | 646849 | 2334037 | 156.5 |
| 03662X0047 | 26/12/1961 | CHU-7 | 45 | HC | 14-2452 | CHUELLES_7 | X | ABD | CHU7 | CEP | 605 | JURASSIQUE SUP | 647354 | 2334845 | 142.39 |
| 03662X0047 | 14/10/1975 | CHU-7 | 45 | HC | 14-3395 | CHUELLES_7_B | D | EXP | CHU7B | ERAP | 626 | JURASSIQUE SUP | 647353 | 2334853 | 142.42 |
| 03662X0048 | 16/01/1962 | CHU-8 | 45 | HC | 14-2457 | CHUELLES_8 | X | ABD | CHU8 | CEP | 625 | JURASSIQUE SUP | 647200 | 2332742 | 158.8 |
| 03662X0050 | 06/02/1962 | CHU-9 | 45 | HC | 14-2466 | CHUELLES_9 | X | EXP | CHU9 | CEP | 633.5 | JURASSIQUE SUP | 647513 | 2335235 | 141.05 |
| 01281X0003 | 19/10/1960 | CQ-101 | 60 | HC | 14-1966 | CINQUEUX_101 | W | ABD | CQX101 | CFPN | 1427 | JURASSIQUE MOY | 614054 | 2479785 | 43.5 |
| 01841X0162 | 14/09/1981 | GCL1 | 93 | GTH | | CLICHY SOUS BOIS 1 | EXP | EXP | GCL1 | | 1852 | JURASSIQUE MOY | 615325 | 2434979 | 90 |
| 01841X0165 | 10/11/1981 | GCL2 | 93 | GTH | | CLICHY SOUS BOIS 2 | I | EXP | GCL2 | | 2270 | JURASSIQUE MOY | 615335 | 2434991 | 90 |
| 02216X0031 | 18/01/1991 | CLF1 | 77 | HC | 14-4357 | CLOS FONTAINE_1 | W | ABD | CLF1 | SNEA(P) | 2659 | TRIAS | 648824 | 2400497 | 128.8 |
| 01575X0001 | 08/12/1963 | COM101 | 51 | HC | 14-3067 | COMBLIZY_101 | W | ABD | COM101 | RAP | 1850 | JURASSIQUE MOY | 698663 | 2449603 | 229.32 |
| 02205X0108 | 13/12/1987 | CLV1 | 77 | HC | 14-4158 | COMBS LA VILLE_1 | W | ABD | CLV1 | SNEA(P) | 2230 | SOCLE | 618614 | 2406807 | 87 |
| 01877X0040 | 20/02/1986 | CGY.1 | 51 | HC | 14-3953 | CONGY_1 | W | ABD | CGY1 | SNEA(P) | 2684 | TRIAS | 709615 | 2428839 | 191 |
| 02234X0035 | 04/02/1981 | SR | 51 | HC | 14-3487 | CONNANTRE_1 | W | ABD | CNT1 | SNEA(P) | 2361.7 | TRIAS | 715679 | 2416251 | 107.98 |
| 02234X0036 | 13/10/1982 | CNT-2 | 51 | HC | 14-3601 | CONNANTRE_2 | W | ABD | CNT2 | SNEA(P) | 2450 | TRIAS | 714996 | 2416575 | 110.7 |
| 02218X0029 | 26/04/1991 | CQL1 | 77 | HC | 14-4374 | CONQUILLIE_1 | W | ABD | CQL1 | TOTAL EXPLO | 2746 | TRIAS | 664774 | 2407734 | 159.8 |
| 02198X0026 | 25/04/1965 | COR-1 | 91 | HC | 14-3255 | CORBEIL_1 | W | ABD | CRB1 | FRANCAREP | 1762.5 | JURASSIQUE MOY | 612720 | 2400272 | 90.3 |
| 01875X0039 | 16/01/1980 | CFX-1 | 51 | HC | 14-3457 | CORFELIX_1 | W | ABD | CFX1 | SNEA(P) | 3424 | PRIMAIRE | 698916 | 2427085 | 196.13 |
| 02207X0009 | 20/01/1959 | TB | 77 | HC | 14-1578 | COUBERT CD_6 | CD | ABD | TB-CD6 | PETROREP | 950 | APTIEN | 628473 | 2409533 | 102.1 |
| 02207X0064 | 24/09/1986 | COB1 | 77 | HC | 14-4052 | COUBERT_1_D | W | ABD | COB1 | TOTAL EXPLO | 2547 | SOCLE | 627209 | 2407529 | 95.03 |
| 03648X0037 | 07/05/1963 | CY101 | 45 | HC | 14-2913 | COUDROY_101 | W | ABD | CDY101 | RAP | 707.5 | JURASSIQUE SUP | 610010 | 2324050 | 118.99 |
| 01553X0002 | 25/08/1957 | MC6 | 77 | HC | 14-1220 | COULOMBS_6 | CD | ABD | MC-CD6 | PETROREP | 1108.5 | JURASSIQUE SUP | 656573 | 2451719 | 159.9 |
| 01851X0013 | 10/03/1959 | SE1 | 77 | HC | 14-1556 | COULOMMES (BELOU)_1 | O | ABD | CSBE1 | PETROREP | 2466 | TRIAS | 643327 | 2434452 | 148.9 |
| 01851X0014 | 14/08/1959 | BE2 | 77 | HC | 14-1612 | COULOMMES (BELOU)_2 | X | ABD | CSBE2 | PETROREP | 2114 | JURASSIQUE MOY | 643603 | 2435408 | 146.9 |
| 01851X0015 | 08/07/1960 | BE3 | 77 | HC | 14-1893 | COULOMMES (BELOU)_3 | W | ABD | CSBE3 | PETROREP | 2160.8 | JURASSIQUE INF | 642532 | 2434678 | 138.7 |
| 01851X0016 | 08/11/1960 | SE4 | 77 | HC | 14-1943 | COULOMMES (BELOU)_4 | X | ABD | CSBE4 | PETROREP | 1870.5 | JURASSIQUE MOY | 641816 | 2434803 | 129.5 |
| 01851X0161 | 21/10/1984 | CSBE5 | 77 | HC | 14-3683 | COULOMMES (BELOU)_5 | D | ABD | CSBE5 | PETROREP | 1876 | JURASSIQUE MOY | 642545 | 2434107 | 120.06 |

| | | | | | | | | | | | | | | |
|---|---|---|---|---|---|---|---|---|---|---|---|---|---|---|
| 01851X0026 | 02/04/1958 | CS1 | 77 | HC | 14-1229 | COULOMMES_1 | W | ABD | CS1 | PETROREP | 2242.3 | JURASSIQUE MOY | 645088 | 2432670 | 159.2 |
| 01851X0044 | 24/11/1958 | CSF9 | 77 | HC | 14-1541 | COULOMMES_10 | X | ABD | CS10 | PETROREP | 1875.85 | JURASSIQUE MOY | 644238 | 2433271 | 155.65 |
| 01851X0037 | 25/10/1958 | CS-E18 | 77 | HC | 14-1531 | COULOMMES_11 | X | ABD | CS11 | PETROREP | 1869.4 | JURASSIQUE MOY | 643852 | 2433091 | 148.6 |
| 01851X0034 | 03/11/1958 | CS-D18 | 77 | HC | 14-1535 | COULOMMES_12 | X | ABD | CS12 | PETROREP | 1865.3 | JURASSIQUE MOY | 642816 | 2432826 | 143.28 |
| 01851X0039 | 28/11/1958 | CSE28 | 77 | HC | 14-1540 | COULOMMES_13 | X | ABD | CS13 | PETROREP | 1876 | JURASSIQUE MOY | 643957 | 2432756 | 154.25 |
| 01851X0038 | 27/01/1959 | CS-E19 | 77 | HC | 14-1561 | COULOMMES_14 | X | ABD | CS14 | PETROREP | 1834.2 | JURASSIQUE MOY | 643337 | 2433436 | 111.1 |
| 01851X0045 | 18/01/1959 | CSF19 | 77 | HC | 14-1549 | COULOMMES_15 | X | ABD | CS15 | PETROREP | 1908 | JURASSIQUE MOY | 644748 | 2433214 | 159.67 |
| 01851X0033 | 01/02/1959 | CS-D9 | 77 | HC | 14-1555 | COULOMMES_16 | X | ABD | CS16 | PETROREP | 1850.5 | JURASSIQUE MOY | 642752 | 2433262 | 121.8 |
| 01851X0046 | 13/02/1959 | CSF29 | 77 | HC | 14-1585 | COULOMMES_17 | X | EXP | CS17 | PETROREP | 1897.5 | JURASSIQUE MOY | 644556 | 2433701 | 146.7 |
| 01851X0040 | 24/02/1959 | CSE29 | 77 | HC | 14-1590 | COULOMMES_18 | X | EXP | CS18 | PETROREP | 1848 | JURASSIQUE MOY | 643978 | 2433841 | 122.7 |
| 01851X0048 | 22/03/1959 | CSG9 | 77 | HC | 14-1593 | COULOMMES_19 | X | ABD | CS19 | PETROREP | 1879.3 | JURASSIQUE MOY | 645734 | 2434061 | 158.75 |
| 01851X0027 | 21/06/1958 | CS2 | 77 | HC | 14-1505 | COULOMMES_2 | X | ABD | CS2 | PETROREP | 1868 | JURASSIQUE MOY | 645533 | 2432445 | 145.95 |
| 01851X0041 | 29/03/1959 | CSE38 | 77 | HC | 14-1604 | COULOMMES_20 | D | ABD | CS20 | PETROREP | 1869.4 | JURASSIQUE MOY | 643326 | 2432586 | 149.4 |
| 01851X0025 | 15/04/1959 | BH1 | 77 | HC | 14-1613 | COULOMMES_21 | X | ABD | CS21 | PETROREP | 1937 | JURASSIQUE MOY | 646149 | 2435062 | 169.5 |
| 01851X0043 | 17/04/1959 | CSF8 | 77 | HC | 14-1610 | COULOMMES_22 | X | ABD | CS22 | PETROREP | 1876 | JURASSIQUE MOY | 644087 | 2432450 | 151.53 |
| 01851X0047 | 26/05/1959 | CSF39 | 77 | HC | 14-1638 | COULOMMES_23 | D | EXP | CS23 | PETROREP | 1844 | JURASSIQUE MOY | 644848 | 2434021 | 132.25 |
| 01851X0021 | 25/05/1959 | BGI | 77 | HC | 14-1637 | COULOMMES_24 | D | ABD | CS24 | PETROREP | 1883.7 | JURASSIQUE MOY | 645539 | 2434481 | 167.4 |
| 01851X0042 | 20/06/1959 | CSE48 | 77 | HC | 14-1636 | COULOMMES_25 | D | ABD | CS25 | PETROREP | 1886 | JURASSIQUE MOY | 643027 | 2432754 | 146.75 |
| 01851X0023 | 18/06/1959 | BE2 | 77 | HC | 14-1623 | COULOMMES_26 | D | EXP | CS26 | PETROREP | 1901.6 | JURASSIQUE MOY | 645499 | 2435032 | 162.2 |
| 01851X0049 | 13/07/1959 | CSG19 | 77 | HC | 14-1611 | COULOMMES_27 | X | ABD | CS27 | PETROREP | 1862.1 | JURASSIQUE MOY | 644978 | 2433696 | 142.7 |
| 01852X0006 | 10/07/1959 | BH2 | 77 | HC | 14-1625 | COULOMMES_28 | X | ABD | CS28 | PETROREP | 1894 | JURASSIQUE MOY | 646249 | 2434473 | 166.7 |
| 01851X0019 | 11/08/1959 | BF2 | 77 | HC | 14-1648 | COULOMMES_29 | X | ABD | CS29 | PETROREP | 1885.9 | JURASSIQUE MOY | 644403 | 2434792 | 158.15 |
| 01851X0028 | 30/06/1958 | CS3 | 77 | HC | 14-1508 | COULOMMES_3 | X | ABD | CS3 | PETROREP | 1866.2 | JURASSIQUE MOY | 643542 | 2431655 | 120.8 |
| 01851X0017 | 08/09/1959 | BF1 | 77 | HC | 14-1645 | COULOMMES_30 | D | EXP | CS30 | PETROREP | 1906 | JURASSIQUE MOY | 644798 | 2434436 | 163 |
| 01851X0018 | 05/09/1959 | BF2 | 77 | HC | 14-1654 | COULOMMES_31 | X | ABD | CS31 | PETROREP | 1893.7 | JURASSIQUE MOY | 644544 | 2435582 | 140.5 |
| 01851X0020 | 01/12/1959 | BF2I | 77 | HC | 14-1799 | COULOMMES_32 | D | ABD | CS32 | PETROREP | 1900.5 | JURASSIQUE MOY | 644838 | 2434967 | 158 |
| 01851X0022 | 11/04/1960 | BG2 | 77 | HC | 14-1852 | COULOMMES_33 | X | ABD | CS33 | PETROREP | 1917 | JURASSIQUE MOY | 645429 | 2435572 | 156.5 |
| 01851X0024 | 08/08/1960 | BG12 | 77 | HC | 14-1925 | COULOMMES_34 | X | ABD | CS34 | PETROREP | 1995 | JURASSIQUE MOY | 647936 | 2435806 | 165.5 |
| 01851X0060 | 10/04/1964 | BG21 | 77 | HC | 14-1806 | COULOMMES_35 | D | ABD | CS35 | PETROREP | 1924 | JURASSIQUE MOY | 645204 | 2434717 | 163.4 |
| 01851X0087 | 16/05/1966 | BG-31 | 77 | HC | 14-3298 | COULOMMES_36 | W | EXP | CS36 | PETROREP | 1908.3 | JURASSIQUE MOY | 645158 | 2434351 | 163.7 |
| 01851X0158 | 30/06/1966 | BG41 | 77 | HC | 14-3301 | COULOMMES_37 | D | EXP | CS37 | PETROREP | 1900 | JURASSIQUE MOY | 645159 | 2435147 | 157.9 |
| 01851X0067 | 10/12/1966 | CSG29 | 77 | HC | 14-1644 | COULOMMES_38 | D | EXP | CS38 | PETROREP | 1883 | JURASSIQUE MOY | 645228 | 2433946 | 133.6 |
| 01851X0159 | 13/01/1967 | BG51 | 77 | HC | 14-3311 | COULOMMES_39 | D | EXP | CS39 | PETROREP | 1910.3 | JURASSIQUE MOY | 645769 | 2434791 | 168.47 |
| 01851X0029 | 10/07/1958 | CS4 | 77 | HC | 14-1510 | COULOMMES_4 | X | ABD | CS4 | PETROREP | 2010 | JURASSIQUE MOY | 644438 | 2432826 | 159.7 |
| 01851X0151 | 12/05/1967 | F49 | 77 | HC | 14-3314 | COULOMMES_40 | D | EXP | CS40 | PETROREP | 1902 | JURASSIQUE MOY | 644458 | 2434252 | 152.2 |
| 01851X0155 | 05/06/1967 | BG22 | 77 | HC | 14-3315 | COULOMMES_41 | W | EXP | CS41 | PETROREP | 1910.4 | JURASSIQUE MOY | 645709 | 2435352 | 162.4 |
| 01851X0088 | 17/03/1968 | BH-2 | 77 | HC | 14-3326 | COULOMMES_42 | O | ABD | CS42 | PETROREP | 2906 | TRIAS | 646019 | 2435517 | 167.6 |
| 01851X0156 | 10/05/1968 | BG61 | 77 | HC | 14-3336 | COULOMMES_43 | X | ABD | CS43 | PETROREP | 1915 | JURASSIQUE MOY | 645939 | 2435092 | 168 |
| 01851X0157 | 15/06/1968 | BG32 | 77 | HC | 14-3330 | COULOMMES_44 | D | EXP | CS44 | PETROREP | 2000 | JURASSIQUE MOY | 645689 | 2435682 | 158.1 |
| 01852X0085 | 24/07/1968 | BH12 | 77 | HC | 14-3329 | COULOMMES_45 | X | ABD | CS45 | PETROREP | 1915 | JURASSIQUE MOY | 646330 | 2435662 | 165 |

| | | | | | | | | | | | | | | |
|---|---|---|---|---|---|---|---|---|---|---|---|---|---|---|
| 01851X0160 | 24/01/1976 | BG71 | 77 | HC | 14-3389 | COULOMMES_46 | D | ABD | CS46 | PETROREP | 1916 | JURASSIQUE MOY | 645459 | 2434742 | 164.6 |
| 01851X0152 | 07/03/1976 | F59 | 77 | HC | 14-3387 | COULOMMES_47_D | D | ABD | CS47 | PETROREP | 1936 | JURASSIQUE MOY | 644713 | 2433201 | 160 |
| 01851X0154 | 11/04/1976 | F69 | 77 | HC | 14-3388 | COULOMMES_48_D | D | ABD | CS48 | PETROREP | 2058 | JURASSIQUE MOY | 644714 | 2433191 | 160 |
| 01851X0106 | 24/10/1983 | CSIG1 | 77 | HC | 14-3619 | COULOMMES_49 | I | EXP | CS49 | PETROREP | 1913 | JURASSIQUE MOY | 645707 | 2435127 | 167.69 |
| 01851X0030 | 30/07/1958 | CS5 | 77 | HC | 14-1514 | COULOMMES_5 | X | ABD | CS5 | PETROREP | 1892 | JURASSIQUE MOY | 646024 | 2432950 | 162.07 |
| 01851X0153 | 02/10/1984 | BG81 | 77 | HC | 14-3684 | COULOMMES_50 | D | EXP | CS50 | PETROREP | 1920 | JURASSIQUE MOY | 645853 | 2434400 | 165.57 |
| 01851X0031 | 14/08/1958 | CS-D8 | 77 | HC | 14-1517 | COULOMMES_6 | D | ABD | CS6 | PETROREP | 1860 | JURASSIQUE MOY | 642991 | 2432414 | 141.54 |
| 01851X0032 | 27/09/1958 | CSD7 | 77 | HC | 14-1525 | COULOMMES_7 | X | ABD | CS7 | PETROREP | 2168.45 | JURASSIQUE MOY | 642323 | 2432041 | 112 |
| 01851X0035 | 05/12/1958 | CS-E8 | 77 | HC | 14-1545 | COULOMMES_8 | D | ABD | CS8 | PETROREP | 1881.5 | JURASSIQUE MOY | 643202 | 2432986 | 136.05 |
| 01851X0036 | 24/09/1958 | CS-E9 | 77 | HC | 14-1523 | COULOMMES_9 | W | ABD | CS9 | PETROREP | 1857 | JURASSIQUE MOY | 643413 | 2433334 | 118.6 |
| 01857X0027 | 20/07/1980 | GCO1 | 77 | GTH | | COULOMMIERS 1 | EXP | EXP | GCO1 | | 2195 | JURASSIQUE MOY | 655951 | 2425247 | 135 |
| 02214X0004 | 28/03/1962 | CCY101 | 77 | HC | 14-2458 | COULOMMIERS CHOISY_101 | CD | ABD | CCY101 | RAP | 1325 | JURASSIQUE SUP | 661601 | 2418110 | 155.2 |
| 01858X0005 | 09/03/1962 | CSS101 | 77 | HC | 14-2449 | COULOMMIERS SAINT SIMEON_101 | CD | ABD | CSS101 | RAP | 1279 | JURASSIQUE SUP | 663024 | 2423083 | 111.33 |
| 01857X0026 | 07/10/1980 | GCO2 | 77 | GTH | | COULOMMIERS2 | I | EXP | GCO2 | | 2568 | JURASSIQUE MOY | 655964 | 2425247 | 135 |
| 01843X0002 | 08/03/1960 | CY1 | 77 | HC | 14-1826 | COUPVRAY_1 | W | ABD | CPV1 | PETROREP | 2064 | JURASSIQUE INF | 632675 | 2431438 | 111.4 |
| 02253X0047 | 22/09/1983 | CDM-1 | 51 | HC | 14-3639 | COURDEMANGES_1 | W | EXP | CDM1 | SNEA(P) | 2135 | SOCLE | 763088 | 2412632 | 108.3 |
| 02253X0048 | 19/10/1984 | CDM-2 | 51 | HC | 14-3738 | COURDEMANGES_2 | X | EXP | CDM2 | SNEA(P) | 1745 | TRIAS | 763225 | 2414014 | 99.76 |
| 02257X0029 | 10/11/1985 | CDM-3 | 51 | HC | 14-3942 | COURDEMANGES_3 | X | EXP | CDM3 | SNEA(P) | 1766 | TRIAS | 763762 | 2411328 | 148.7 |
| 01813X0003 | 14/12/1957 | 2-CG-1 | 78 | HC | 14-1230 | COURGENT_1 | W | ABD | CRG1 | CEP | 1593 | SOCLE | 550235 | 2433658 | 106.9 |
| 02227X1001 | 04/10/1954 | SR | 51 | HC | 14-1007 | COURGIVAUX CD_101 | CD | ABD | CG-CD101 | RAP | 1298.1 | JURASSIQUE SUP | 684163 | 2410134 | 182.7 |
| 02223X0003 | 04/05/1954 | CG1 | 51 | HC | 14-1002 | COURGIVAUX_1 | S | ABD | CG1 | RAP | 3186.6 | SOCLE | 683364 | 2412346 | 178 |
| 03661X0006 | 24/10/1959 | S1 | 45 | HC | 14-1795 | COURTEMAUX_1 | W | ABD | CMX1 | FROPEX | 698.9 | JURASSIQUE SUP | 643017 | 2338269 | 131.83 |
| 03662X0006 | 29/09/1960 | COUR-1 | 45 | HC | 14-1964 | COURTENAY_1 | W | ABD | CY1 | CEP | 620 | JURASSIQUE SUP | 651542 | 2333351 | 167.96 |
| 03662X0059 | 15/04/1965 | CY-10 | 45 | HC | 14-3257 | COURTENAY_10 | X | ABD | CY10 | CEP | 655 | JURASSIQUE SUP | 650588 | 2335212 | 177.2 |
| 03662X0077 | 02/01/1966 | CY-11 | 45 | HC | 14-3282 | COURTENAY_11 | X | ABD | CY11 | CEP | 665 | JURASSIQUE SUP | 649884 | 2334876 | 173.32 |
| 03662X0060 | 22/06/1965 | CY-12 | 45 | HC | 14-3267 | COURTENAY_12 | X | ABD | CY12 | CEP | 680 | JURASSIQUE SUP | 648466 | 2335764 | 160.28 |
| 03662X0074 | 07/01/1966 | CY-13 | 45 | HC | 14-3283 | COURTENAY_13 | X | EXP | CY13 | CEP | 660 | JURASSIQUE SUP | 650732 | 2334399 | 173.24 |
| 03662X0076 | 12/01/1966 | CY-14 | 45 | HC | 14-3284 | COURTENAY_14 | X | | CY14 | Madison | 650 | JURASSIQUE SUP | 649532 | 2333875 | 167.92 |
| 03662X0080 | 04/12/1966 | CY-15 | 45 | HC | 14-3303 | COURTENAY_15 | X | ABD | CY15 | CEP | 653 | JURASSIQUE SUP | 651366 | 2335792 | 162.13 |
| 715_DHYMA | 25/06/1969 | CY_16 | 45 | HC | 14-3355 | COURTENAY_16 | D | | CY16 | Madison | 654 | JURASSIQUE SUP | 649812 | 2334232 | 163.96 |
| 03662X0224 | 04/07/1969 | CY-17 | 45 | HC | 14-3356 | COURTENAY_17 | D | ABD | CY17 | CEP | 665 | JURASSIQUE SUP | 650237 | 2334537 | 172 |
| 03662X0149 | 29/03/1972 | CY-18M | 45 | HC | 14-3368 | COURTENAY_18 | D | EXP | CY18 | ERAP | 642 | JURASSIQUE SUP | 649498 | 2334147 | 164.99 |
| 03662X0150 | 05/04/1972 | CY-19 | 45 | HC | 14-3369 | COURTENAY_19 | D | ABD | CY19 | ERAP | 650 | JURASSIQUE SUP | 649589 | 2334706 | 167.52 |
| 03662X0017 | 30/06/1961 | COUR-2 | 45 | HC | 14-2085 | COURTENAY_2 | W | ABD | CY2 | CEP | 625 | JURASSIQUE SUP | 652364 | 2332746 | 167.33 |
| 03662X0151 | 12/04/1972 | CY-20T | 45 | HC | 14-3371 | COURTENAY_20 | D | ABD | CY20 | ERAP | 635 | JURASSIQUE SUP | 649010 | 2333204 | 163.76 |
| 03662X0152 | 19/04/1972 | CY-21 | 45 | HC | 14-3372 | COURTENAY_21 | D | ABD | CY21 | ERAP | 654 | JURASSIQUE SUP | 649050 | 2334451 | 165.26 |
| 03662X0153 | 25/04/1972 | CY-22 | 45 | HC | 14-3373 | COURTENAY_22 | D | EXP | CY22 | ERAP | 654 | JURASSIQUE SUP | 650609 | 2334684 | 171.73 |
| 03662X0154 | 02/05/1972 | CY-23 | 45 | HC | 14-3374 | COURTENAY_23 | D | ABD | CY23 | ERAP | 650 | JURASSIQUE SUP | 650391 | 2334296 | 169.91 |
| 03662X0155 | 10/05/1972 | CY-24 | 45 | HC | 14-3375 | COURTENAY_24 | D | ABD | CY24 | ERAP | 658.8 | JURASSIQUE SUP | 650363 | 2334873 | 174.26 |
| 03662X0156 | 17/05/1972 | CY-25 | 45 | HC | 14-3376 | COURTENAY_25 | D | ABD | CY25 | ERAP | 654 | JURASSIQUE SUP | 649807 | 2334500 | 170.2 |

| | | | | | | | | | | | | | | |
|---|---|---|---|---|---|---|---|---|---|---|---|---|---|---|
| 03662X0157 | 23/05/1972 | CY-26 | 45 | HC | 14-3377 | COURTENAY_26 | D | ABD | CY26 | ERAP | 641.8 | JURASSIQUE SUP | 649153 | 2333813 | 162.42 |
| 03662X0158 | 30/05/1972 | CY-27 | 45 | HC | 14-3378 | COURTENAY_27 | D | ABD | CY27 | ERAP | 641.8 | JURASSIQUE SUP | 649104 | 2334179 | 156.2 |
| 03662X0148 | 20/06/1978 | CY-28B | 45 | HC | 14-3424/A | COURTENAY_28_B | X | ABD | CY28B | SNEA(P) | 650 | JURASSIQUE SUP | 649370 | 2333623 | 169.15 |
| 03662X0147 | 31/05/1978 | CY-29 | 45 | HC | 14-3425 | COURTENAY_29 | X | ABD | CY29 | SNEA(P) | 643 | JURASSIQUE SUP | 649800 | 2333910 | 169.72 |
| 03662X0018 | 06/07/1961 | COUR-3 | 45 | HC | 14-2086 | COURTENAY_3 | W | ABD | CY3 | CEP | 627 | JURASSIQUE SUP | 651544 | 2334567 | 162.01 |
| 03662X0162 | 03/10/1980 | CY-30 | 45 | HC | 14-3476 | COURTENAY_30 | D | | CY30 | Madison | 631 | JURASSIQUE SUP | 650034 | 2333766 | 169.68 |
| 03662X0161 | 21/10/1980 | CY-31 | 45 | HC | 14-3477 | COURTENAY_31 | D | EXP | CY31 | SNEA(P) | 626.5 | JURASSIQUE SUP | 649730 | 2333647 | 170.69 |
| 03662X0164 | 06/01/1981 | CY-32 | 45 | HC | 14-3496 | COURTENAY_32 | D | EXP | CY32 | SNEA(P) | 628.5 | JURASSIQUE SUP | 649618 | 2334315 | 164.68 |
| 03662X0165 | 29/01/1981 | CY-33 | 45 | HC | 14-3497 | COURTENAY_33 | D | ABD | CY33 | SNEA(P) | 637.8 | JURASSIQUE SUP | 651801 | 2334523 | 158.09 |
| 03662X0182 | 12/01/1982 | CY-34 | 45 | HC | 14-3537 | COURTENAY_34 | D | EXP | CY34 | SNEA(P) | 634 | JURASSIQUE SUP | 650043 | 2334362 | 166.69 |
| 03662X0183 | 26/03/1982 | CY-35 | 45 | HC | 14-3538 | COURTENAY_35 | D | EXP | CY35 | SNEA(P) | 631 | JURASSIQUE SUP | 650506 | 2334466 | 169.77 |
| 03662X0200 | 09/07/1983 | CY-36 | 45 | HC | 14-3539 | COURTENAY_36 | X | ABD | CY36 | SNEA(P) | 651.1 | JURASSIQUE SUP | 650825 | 2334236 | 173.25 |
| 03662X0181 | 31/12/1981 | CY-37 | 45 | HC | 14-3540 | COURTENAY_37 | X | EXP | CY37 | SNEA(P) | 624 | JURASSIQUE SUP | 649118 | 2333581 | 165.38 |
| 03662X0180 | 08/10/1981 | CY-38D | 45 | HC | 14-3541 | COURTENAY_38_D | D | EXP | CY38D | SNEA(P) | 647 | JURASSIQUE SUP | 649806 | 2334030 | 167.13 |
| 03662X0179 | 19/10/1981 | CY-39D | 45 | HC | 14-3542 | COURTENAY_39_D | D | EXP | CY39D | SNEA(P) | 657 | JURASSIQUE SUP | 649811 | 2334030 | 167.13 |
| 03662X0019 | 21/09/1961 | COUR-4 | 45 | HC | 14-2254 | COURTENAY_4 | W | ABD | CY4 | CEP | 605 | JURASSIQUE SUP | 651700 | 2331580 | 165.31 |
| 03662X0176 | 08/11/1981 | CY-40D | 45 | HC | 14-3543 | COURTENAY_40_D | X | EXP | CY40D | SNEA(P) | 660 | JURASSIQUE SUP | 650144 | 2333660 | 171.45 |
| 03662X0173 | 20/11/1981 | CY-41D | 45 | HC | 14-3544 | COURTENAY_41_D | X | | CY41D | Madison | 649.1 | JURASSIQUE SUP | 650140 | 2333657 | 171.45 |
| 03662X0174 | 05/12/1981 | CY-42D | 45 | HC | 14-3545 | COURTENAY_42_D | X | EXP | CY42 | SNEA(P) | 654 | JURASSIQUE SUP | 650137 | 2333660 | 171.45 |
| 03662X0175 | 26/01/1982 | CY-44 | 45 | HC | 14-3565 | COURTENAY_44 | D | EXP | CY44 | SNEA(P) | 634.2 | JURASSIQUE SUP | 650199 | 2333954 | 170.73 |
| 03662X0177 | 11/03/1982 | CY-45 | 45 | HC | 14-3566 | COURTENAY_45 | X | EXP | CY45 | SNEA(P) | 634.5 | JURASSIQUE SUP | 650400 | 2333687 | 173.72 |
| 03662X0178 | 08/04/1982 | CY-46D | 45 | HC | 14-3574 | COURTENAY_46_D | X | EXP | CY46D | SNEA(P) | 648.1 | JURASSIQUE SUP | 650403 | 2333686 | 173.72 |
| 03662X0194 | 04/09/1982 | CY-47 | 45 | HC | 14-3580 | COURTENAY_47 | D | ABD | CY47 | SNEA(P) | 651 | JURASSIQUE SUP | 650824 | 2334612 | 173.32 |
| 03662X0184 | 09/08/1982 | CY-48 | 45 | HC | 14-3590 | COURTENAY_48 | X | ABD | CY48 | SNEA(P) | 634.7 | JURASSIQUE SUP | 650751 | 2334098 | 174.23 |
| 03662X0185 | 24/07/1982 | CY-49 | 45 | HC | 14-3591 | COURTENAY_49 | X | ABD | CY49 | SNEA(P) | 633 | JURASSIQUE SUP | 650500 | 2333892 | 171.6 |
| 03662X0007 | 12/03/1962 | COUR-5 | 45 | HC | 14-2481 | COURTENAY_5 | W | ABD | CY5 | CEP | 625 | JURASSIQUE SUP | 650035 | 2332751 | 174.36 |
| 03662X0197 | 08/04/1983 | CY-50 | 45 | HC | 14-3581 | COURTENAY_50 | X | ABD | CY50 | SNEA(P) | 636 | JURASSIQUE SUP | 650759 | 2333526 | 173.43 |
| 03662X0146 | 06/02/1979 | CY-501 | 45 | HC | 14-3447 | COURTENAY_501 | I | EXP | CY501 | SNEA(P) | 676 | JURASSIQUE SUP | 649426 | 2335500 | 165.3 |
| 03662X0215 | 24/09/1985 | CY-502 | 45 | HC | 14-3840 A | COURTENAY_502_R | I | EXP | CY502R | SNEA(P) | 630.7 | JURASSIQUE SUP | 649652 | 2334151 | 164.09 |
| 03662X0159 | 02/10/1982 | CY-51 | 45 | HC | 14-3582 | COURTENAY_51 | X | EXP | CY51 | SNEA(P) | 651.4 | JURASSIQUE SUP | 650551 | 2333456 | 172.04 |
| 03662X0191 | 12/03/1983 | CY-52 | 45 | HC | 14-3583 | COURTENAY_52 | X | ABD | CY52 | SNEA(P) | 632 | JURASSIQUE SUP | 650262 | 2333282 | 169.67 |
| 03662X0186 | 21/08/1982 | CY-53 | 45 | HC | 14-3592 | COURTENAY_53 | X | ABD | CY53 | SNEA(P) | 644 | JURASSIQUE SUP | 649799 | 2333383 | 171.25 |
| 03662X0219 | 08/08/1984 | CY-543 | 45 | HC | 14-3709 A | COURTENAY_543_R | I | ABD | CY543R | SNEA(P) | 623 | JURASSIQUE SUP | 650119 | 2333649 | 171.42 |
| 03662X0211 | 24/10/1983 | CY-55 | 45 | HC | 14-3662 | COURTENAY_55 | D | ABD | CY55 | SNEA(P) | 623.1 | JURASSIQUE SUP | 650272 | 2333433 | 169.7 |
| 03662X0008 | 13/07/1962 | COUR-6 | 45 | HC | 14-2525 | COURTENAY_6 | W | ABD | CY6 | CEP | 620 | JURASSIQUE SUP | 650826 | 2332552 | 180.6 |
| 03662X0036 | 27/12/1964 | CY-7 | 45 | HC | 14-3240 | COURTENAY_7 | W | ABD | CY7 | CEP | 660 | JURASSIQUE SUP | 651897 | 2335007 | 154.26 |
| 03662X0024 | 26/02/1965 | CY-8 | 45 | HC | 14-3247 | COURTENAY_8 | X | ABD | CY8 | CEP | 643 | JURASSIQUE SUP | 651877 | 2335847 | 150.82 |
| 03662X0058 | 10/04/1965 | CY-9 | 45 | HC | 14-3256 | COURTENAY_9 | X | ABD | CY9 | CEP | 637 | JURASSIQUE SUP | 648955 | 2334837 | 166.98 |
| 01307X0025 | 21/11/1961 | ACR101 | 02 | HC | 14-2349 | CRAMAILLE_101 | W | ABD | CRA101 | SNPA | 1709.1 | JURASSIQUE MOY | 681746 | 2470762 | 143.7 |
| 01307X0022 | 04/06/1962 | F | 02 | HC | 14-2501 | CRAMAILLE_102 | W | ABD | CRA102 | SNPA | 1708 | JURASSIQUE MOY | 681718 | 2468270 | 125.2 |

| | | | | | | | | | | | | | | |
|---|---|---|---|---|---|---|---|---|---|---|---|---|---|---|
| 01855X0050 | 12/02/1979 | CRY1 | 77 | HC | 14-3433 | CRECY_1 | W | ABD | CRY1 | ESSOREP | 2600 | SOCLE | 642614 | 2429545 | 108.64 |
| 01274X0387 | 30/10/1975 | CRGTH1 | 60 | GTH | | CREIL 1 | I | EXP | GCR1 | | 1689.6 | JURASSIQUE MOY | 612202 | 2474053 | 86 |
| 01274X0393 | 23/01/1976 | CRGTH2 | 60 | GTH | | CREIL 2 | I | EXP | GCR2 | | 1744.7 | JURASSIQUE MOY | 611995 | 2471935 | 86 |
| 01274X0394 | 14/03/1976 | CRGTH3 | 60 | GTH | | CREIL 3 | EXP | EXP | GCR3 | | 1615 | JURASSIQUE MOY | 611195 | 2473881 | 36 |
| 01274X0395 | 03/05/1976 | CRGTH4 | 60 | GTH | | CREIL 4 | EXP | EXP | GCR4 | | 1725 | JURASSIQUE MOY | 610264 | 2472336 | 77 |
| 01274X0419 | 08/09/1982 | GCR5 | 60 | GTH | | CREIL 5 | EXP | EXP | GRC5 | | 1775 | JURASSIQUE MOY | 608658 | 2471813 | 31 |
| 01274X0420 | 15/10/1982 | GCR6 | 60 | GTH | | CREIL 6 | I | EXP | GCR6 | | 2089 | JURASSIQUE MOY | 608667 | 2471808 | 31 |
| 01292X0001 | 15/01/1961 | SCV1 | 02 | HC | 14-2125 | CREPY EN VALOIS_1 | CD | ABD | CV-CD1 | SNPA | 112 | EOCENE MOY. Et INF | 648707 | 2479976 | 124.3 |
| 01296X0001 | 26/08/1962 | S | 60 | HC | 14-2939 | CREPY EN VALOIS_10 | CD | ABD | CV-CD10 | SNPA | 179.1 | EOCENE MOY. Et INF | 652104 | 2461859 | 130.3 |
| 01296X0002 | 28/08/1962 | S | 60 | HC | 14-2940 | CREPY EN VALOIS_11 | CD | ABD | CV-CD11 | SNPA | 202 | CRETACE SUP | 649022 | 2465764 | 131.3 |
| 01295X0001 | 09/10/1962 | S | 60 | HC | 14-2941 | CREPY EN VALOIS_12 | CD | ABD | CV-CD12 | SNPA | 204 | CRETACE SUP | 643668 | 2464734 | 127.4 |
| 01295X0002 | 31/08/1962 | S | 60 | HC | 14-2942 | CREPY EN VALOIS_13 | CD | ABD | CV-CD13 | SNPA | 156 | EOCENE MOY. Et INF | 644030 | 2470259 | 112.7 |
| 01296X0003 | 10/09/1962 | S | 60 | HC | 14-2943 | CREPY EN VALOIS_14 | CD | ABD | CV-CD14 | SNPA | 170.7 | EOCENE MOY. Et INF | 649834 | 2466994 | 98.6 |
| 01296X0004 | 16/09/1962 | SCV15 | 02 | HC | 14-2944 | CREPY EN VALOIS_15 | CD | ABD | CV-CD15 | SNPA | 161 | CRETACE SUP | 650964 | 2465312 | 94 |
| 01295X0003 | 12/10/1962 | SCV16 | 60 | HC | 14-2945 | CREPY EN VALOIS_16 | CD | ABD | CV-CD16 | SNPA | 214 | CRETACE SUP | 642257 | 2468108 | 143.7 |
| 01296X0005 | 13/09/1962 | CV17 | 60 | HC | 14-2946 | CREPY EN VALOIS_17 | CD | ABD | CV-CD17 | SNPA | 185 | EOCENE MOY. Et INF | 650392 | 2463070 | 135.4 |
| 01296X0006 | 19/09/1962 | CV18 | 60 | HC | 14-2947 | CREPY EN VALOIS_18 | CD | ABD | CV-CD18 | SNPA | 141 | CRETACE SUP | 649141 | 2460579 | 81.6 |
| 01296X0007 | 18/09/1962 | S | 60 | HC | 14-2948 | CREPY EN VALOIS_19 | CD | ABD | CV-CD19 | SNPA | 140 | CRETACE SUP | 647239 | 2461380 | 91.9 |
| 01292X0107 | 16/01/1961 | S | 60 | HC | 14-2126 | CREPY EN VALOIS_2 | CD | ABD | CV-CD2 | SNPA | 130 | EOCENE MOY. Et INF | 645884 | 2478986 | 156 |
| 01296X0008 | 02/11/1962 | S | 60 | HC | 14-2949 | CREPY EN VALOIS_20 | CD | ABD | CV-CD20 | SNPA | 200 | CRETACE SUP | 648651 | 2463702 | 129.15 |
| 01296X0009 | 06/10/1962 | S | 60 | HC | 14-2950 | CREPY EN VALOIS_21 | CD | ABD | CV-CD21 | SNPA | 204 | CRETACE SUP | 646260 | 2464273 | 125.5 |
| 01296X0010 | 11/10/1962 | S | 60 | HC | 14-2951 | CREPY EN VALOIS_22 | CD | ABD | CV-CD22 | SNPA | 207.5 | CRETACE SUP | 646010 | 2466675 | 137.2 |
| 01296X0011 | 31/10/1962 | SCV23 | 02 | HC | 14-2952 | CREPY EN VALOIS_23 | CD | ABD | CV-CD23 | SNPA | 213 | CRETACE SUP | 647151 | 2467075 | 126.2 |
| 01296X0012 | 01/10/1962 | SCV24 | 02 | HC | 14-2953 | CREPY EN VALOIS_24 | CD | ABD | CV-CD24 | SNPA | 112 | EOCENE MOY. Et INF | 647592 | 2467055 | 124.2 |
| 01296X0019 | 08/10/1962 | S | 02 | HC | 14-2954 | CREPY EN VALOIS_25 | CD | ABD | CV-CD25 | SNPA | 184 | EOCENE MOY. Et INF | 647292 | 2468857 | 138.4 |
| 01295X0004 | 09/11/1962 | S | 60 | HC | 14-2955 | CREPY EN VALOIS_26 | CD | ABD | CV-CD26 | SNPA | 72 | EOCENE MOY. Et INF | 639868 | 2464560 | 126.5 |
| 01295X0005 | 30/10/1962 | S | 60 | HC | 14-2956 | CREPY EN VALOIS_27 | CD | ABD | CV-CD27 | SNPA | 186 | EOCENE MOY. Et INF | 645766 | 2469338 | 122.6 |
| 01295X0006 | 09/10/1962 | S | 60 | HC | 14-2957 | CREPY EN VALOIS_28 | CD | ABD | CV-CD28 | SNPA | 218 | CRETACE SUP | 644559 | 2466776 | 134.3 |
| 01295X0007 | 05/10/1962 | S | 60 | HC | 14-2958 | CREPY EN VALOIS_29 | CD | ABD | CV-CD29 | SNPA | 181 | CRETACE SUP | 644988 | 2462972 | 123 |
| 01291X0004 | 17/01/1961 | S | 60 | HC | 14-2127 | CREPY EN VALOIS_3 | CD | ABD | CV-CD3 | SNPA | 161 | CRETACE SUP | 642992 | 2479558 | 147.21 |
| 01295X0008 | 04/10/1962 | S | 60 | HC | 14-2959 | CREPY EN VALOIS_30 | CD | ABD | CV-CD30 | SNPA | 191 | CRETACE SUP | 644807 | 2460801 | 133.8 |
| 01295X0009 | 20/10/1962 | S | 60 | HC | 14-2960 | CREPY EN VALOIS_31 | CD | ABD | CV-CD31 | SNPA | 176 | CRETACE SUP | 643136 | 2462272 | 116.4 |
| 01295X0010 | 04/11/1962 | S | 60 | HC | 14-2962 | CREPY EN VALOIS_33 | CD | ABD | CV-CD33 | SNPA | 171 | CRETACE SUP | 641235 | 2463804 | 112.6 |
| 01295X0011 | 26/10/1962 | S | 60 | HC | 14-2963 | CREPY EN VALOIS_34 | CD | ABD | CV-CD34 | SNPA | 194 | CRETACE SUP | 641711 | 2466156 | 120.8 |
| 01295X0012 | 27/10/1962 | S | 60 | HC | 14-2964 | CREPY EN VALOIS_35 | CD | ABD | CV-CD35 | SNPA | 209 | CRETACE SUP | 643859 | 2467977 | 141 |
| 01295X0013 | 13/10/1962 | S | 60 | HC | 14-2965 | CREPY EN VALOIS_36 | CD | ABD | CV-CD36 | SNPA | 171 | CRETACE SUP | 641307 | 2469950 | 102.9 |
| 01295X0014 | 12/10/1962 | S | 60 | HC | 14-2966 | CREPY EN VALOIS_37 | CD | ABD | CV-CD37 | SNPA | 177 | CRETACE SUP | 641857 | 2469604 | 106 |
| 01295X0015 | 17/10/1962 | S | 60 | HC | 14-2967 | CREPY EN VALOIS_38 | CD | ABD | CV-CD38 | SNPA | 194 | CRETACE SUP | 639550 | 2468964 | 117.1 |
| 01295X0016 | 18/10/1962 | S | 60 | HC | 14-2968 | CREPY EN VALOIS_39 | CD | ABD | CV-CD39 | SNPA | 160 | EOCENE MOY. Et INF | 639955 | 2468609 | 128 |
| 01291X0003 | 17/01/1961 | S | 60 | HC | 14-2128 | CREPY EN VALOIS_4 | CD | ABD | CV-CD4 | SNPA | 117.5 | EOCENE MOY. Et INF | 641969 | 2475124 | 127.88 |

| | | | | | | | | | | | | | | |
|---|---|---|---|---|---|---|---|---|---|---|---|---|---|---|
| 01291X0001 | 14/10/1962 | S | 60 | HC | 14-2969 | CREPY EN VALOIS_40 | CD | ABD | CV-CD40 | SNPA | 159 | CRETACE SUP | 642589 | 2472061 | 114 |
| 01291X0002 | 15/10/1962 | S | 60 | HC | 14-2970 | CREPY EN VALOIS_41 | CD | ABD | CV-CD41 | SNPA | 121 | EOCENE MOY. Et INF | 643169 | 2471911 | 115.8 |
| 01552X0001 | 03/11/1962 | S | 60 | HC | 14-2971 | CREPY EN VALOIS_42 | CD | ABD | CV-CD42 | SNPA | 126 | CRETACE SUP | 651762 | 2459447 | 70.4 |
| 01552X0002 | 11/11/1962 | S | 60 | HC | 14-2972 | CREPY EN VALOIS_43 | CD | ABD | CV-CD43 | SNPA | 209 | CRETACE SUP | 647799 | 2458658 | 143.8 |
| 01296X0020 | 08/09/1962 | S | 60 | HC | 14-2973 | CREPY EN VALOIS_44 | CD | ABD | CV-CD44 | SNPA | 156.5 | CRETACE SUP | 652465 | 2464251 | 77.6 |
| 01291X0138 | 18/01/1961 | S | 60 | HC | 14-2129 | CREPY EN VALOIS_5 | CD | ABD | CV-CD5 | SNPA | 165 | CRETACE SUP | 645271 | 2471780 | 108 |
| 01292X0005 | 18/01/1961 | S | 60 | HC | 14-2130 | CREPY EN VALOIS_6 | CD | ABD | CV-CD6 | SNPA | 154.5 | EOCENE MOY. Et INF | 650297 | 2475071 | 131.56 |
| 01292X0004 | 19/01/1961 | CV7 | 60 | HC | 14-2131 | CREPY EN VALOIS_7 | CD | ABD | CV-CD7 | SNPA | 112 | EOCENE MOY. Et INF | 649685 | 2470638 | 110.03 |
| 01292X0002 | 24/01/1961 | SCV8 | 02 | HC | 14-2132 | CREPY EN VALOIS_8 | CD | ABD | CV-CD8 | SNPA | 150 | EOCENE MOY. Et INF | 647456 | 2478866 | 186.3 |
| 01292X0003 | 08/08/1961 | SVC9 | 02 | HC | 14-2396 | CREPY EN VALOIS_9 | CD | ABD | CV-CD9 | SNPA | 126.5 | EOCENE MOY. Et INF | 651708 | 2475344 | 96.7 |
| 02194X0171 | 01/12/1984 | GCRT1 | 94 | GTH | | CRETEIL 1 | EXP | EXP | GCRT1 | | 1976 | JURASSIQUE MOY | 609424 | 2419209 | 41 |
| 02194X0172 | 30/12/1984 | GCRT2 | 94 | GTH | | CRETEIL 2 | I | EXP | GCRT2 | | 1977 | JURASSIQUE MOY | 609420 | 2419218 | 41 |
| 01846X0305 | 20/10/1987 | CBG1D | 77 | HC | 14-4132 | CROISSY BEAUBOURG_1_D | W | ABD | CBG1D | TOTAL EXPLO | 2879 | PRIMAIRE | 621616 | 2424005 | 107 |
| 01553X0042 | 04/01/1968 | MC14 | 77 | HC | 14-3327 | CROUY SUR OURCQ CD_14 | CD | ABD | MC-CD14 | PETROREP | 1020 | JURASSIQUE SUP | 654448 | 2456093 | 97.6 |
| 01553X0007 | 01/02/1959 | CR-1 | 77 | HC | 14-1513 | CROUY SUR OURCQ_1 | W | ABD | CRO1 | PETROREP | 3093 | PRIMAIRE | 656382 | 2455314 | 145.75 |
| 01566X0202 | 27/01/1966 | S2 | 02 | STO-GAZ | | CROUY-SUR-OURCQ_4 | CTL | EXP | CR04 | GDF | 1250 | | 674973 | 2444044 | 193 |
| 03664X1025 | 08/10/1988 | PETROL | 89 | HC | 14-4216 | CUDOT EST_1 | W | ABD | CUE1 | ESSOREP | 1295 | JURASSIQUE MOY | 682691 | 2332856 | 165.46 |
| 540_DHYMA | 26/11/1984 | CDT_1 | 89 | HC | 14-3741 | CUDOT_1_D | W | ABD | CU1D | SUN | 2132 | TRIAS | 661126 | 2332892 | 185 |
| 02577X0084 | 03/07/1995 | DHU001 | 91 | HC | 14-4461 | D'HUISON_1_D | W | ABD | DHU1 | ELF A.P. | 1620.5 | JURASSIQUE MOY | 600807 | 2383995 | 60.1 |
| 01595X0029 | 24/09/1979 | SR | 51 | HC | 14-3456 | DAMPIERRE NORD_1 | W | ABD | DRN1 | SNEA(P) | 1966.5 | TRIAS | 750914 | 2452077 | 131.4 |
| 01602X0001 | 06/08/1961 | SR | 51 | HC | 14-2250 | DAMPIERRE SUR AUVE_3 | CD | ABD | VAS-CD3 | PETROREP | 322 | JURASSIQUE SUP | 780860 | 2454170 | 145 |
| 01595X0021 | 04/12/1974 | 3384 | 51 | HC | 14-3384 | DAMPIERRE_1 | W | ABD | DPR1 | ERAP | 2406.6 | PRIMAIRE | 749932 | 2448488 | 131.86 |
| 02642X0001 | 15/11/1956 | DE101 | 52 | HC | 14-1128 | DER_101 | W | ABD | DER101 | RAP | 1862 | TRIAS | 785267 | 2395538 | 164.1 |
| 02643X0049 | 23/12/1981 | DER102 | 52 | HC | 14-3516 | DER_102_D | W | ABD | DER102 | EURAFREP | 1917 | TRIAS | 786503 | 2396271 | 155 |
| 02643X0055 | 03/03/1984 | DER103 | 52 | HC | 14-3667 | DER_103 | W | ABD | DER103 | EURAFREP | 1500 | TRIAS | 787045 | 2400667 | 135 |
| 02642X0029 | 19/06/1990 | DER104 | 52 | HC | 14-4303 | DER_104 | W | ABD | DER104 | EURAFREP | 1480 | TRIAS | 782998 | 2395368 | 146.03 |
| 03317X0020 | 17/12/1962 | PETROL | 89 | HC | 14-2720 | DIXMONT_101 | W | ABD | DIX101 | COPESEP | 711.9 | JURASSIQUE SUP | 681840 | 2346703 | 230.32 |
| 03303X0019 | 12/01/1986 | PETROL | 89 | HC | 14-3949 | DOLLOT_1 | W | ABD | DLT1 | SNEA(P) | 842 | JURASSIQUE SUP | 654255 | 2358718 | 126.27 |
| 02244X0011 | 09/10/1985 | DML-1 | 51 | HC | 14-3860 | DOMMARTIN LETTREE_1 | W | EXP | DML1 | SNEA(P) | 2210 | TRIAS | 740507 | 2420842 | 161.36 |
| 02244X0012 | 06/10/1987 | DML-2 | 51 | HC | 14-4130 | DOMMARTIN LETTREE_2 | X | EXP | DML2 | SNEA(P) | 2228 | TRIAS | 739769 | 2421362 | 154.01 |
| 01888X0024 | 26/10/1989 | DML3 | 51 | HC | 14-4260 | DOMMARTIN LETTREE_3 | X | EXP | DML3 | SNEA(P) | 2193 | TRIAS | 740735 | 2422110 | 154.85 |
| 02244X0015 | 05/05/1990 | DML004 | 51 | HC | 14-4310 | DOMMARTIN LETTREE_4 | X | EXP | DML4 | SNEA(P) | 2230 | TRIAS | 739647 | 2419802 | 180.72 |
| 02597X0098 | 09/08/1979 | DOE1 | 77 | HC | 14-3444 | DONNEMARIE_1 | W | ABD | DOE1 | ESSOREP | 3582.7 | TRIAS | 657699 | 2387715 | 119.73 |
| 02597X0097 | 15/01/1981 | DOE2 | 77 | HC | 14-3483 | DONNEMARIE_2 | X | EXP | DOE2 | ESSOREP | 2797.5 | TRIAS | 658162 | 2388792 | 136.84 |
| 02597X0099 | 26/06/1981 | DOE3 | 77 | HC | 14-3491 | DONNEMARIE_3 | W | EXP | DOE3 | ESSOREP | 2820 | TRIAS | 658680 | 2389824 | 141 |
| 02597X0100 | 09/08/1981 | DOE4 | 77 | HC | 14-3511 | DONNEMARIE_4 | W | EXP | DOE4 | ESSOREP | 2802 | TRIAS | 659312 | 2388319 | 135 |
| 02597X0103 | 02/05/1982 | DOE5 | 77 | HC | 14-3561 | DONNEMARIE_5_D | W | ABD | DOE5 | ESSOREP | 2867 | TRIAS | 656494 | 2389318 | 131.45 |
| 02597X0104 | 31/01/1983 | DOE6 | 77 | HC | 14-3564/B | DONNEMARIE_6_G2D | D | EXP | DOE6 | ESSOREP | 2950 | TRIAS | 658178 | 2388794 | 136.9 |
| 02597X0105 | 18/03/1983 | DOE7 | 77 | HC | 14-3563 | DONNEMARIE_7_D | D | EXP | DOE7 | ESSOREP | 2980 | TRIAS | 658967 | 2389183 | 136.9 |
| 01332X0005 | 31/12/1957 | DN1 | 51 | HC | 14-1222 | DONTRIEN_1 | S | ABD | DN1 | RAP | 2047.6 | SOCLE | 751410 | 2473824 | 108.5 |

| | | | | | | | | | | | | | | |
|---|---|---|---|---|---|---|---|---|---|---|---|---|---|---|
| 01571X0112 | 25/01/1962 | CDD176 | 51 | HC | 14-2730 | DORMANS_176 | CD | ABD | DO-CD176 | RAP | 180 | CRETACE SUP | 696484 | 2452542 | 188 |
| 01564X0069 | 26/01/1962 | S | 02 | HC | 14-2731 | DORMANS_177 | CD | ABD | DO-CD177 | RAP | 120 | CRETACE SUP | 691209 | 2451200 | 107 |
| 01563X0073 | 27/01/1962 | S | 02 | HC | 14-2732 | DORMANS_178 | CD | ABD | DO-CD178 | RAP | 96 | CRETACE SUP | 683509 | 2451970 | 60.5 |
| 01563X0074 | 30/01/1962 | S | 02 | HC | 14-2733 | DORMANS_179 | CD | ABD | DO-CD179 | RAP | 149 | CRETACE SUP | 684854 | 2451204 | 127 |
| 01568X1001 | 05/02/1962 | 180 | 51 | HC | 14-2734 | DORMANS_180 | CD | ABD | DO-CD180 | RAP | 221 | CRETACE SUP | 692103 | 2449382 | 238 |
| 01567X0151 | 15/02/1962 | CDD181 | 02 | HC | 14-2735 | DORMANS_181 | CD | ABD | DO-CD181 | RAP | 222 | CRETACE SUP | 684791 | 2446275 | 223 |
| 01567X0152 | 22/02/1962 | CDD182 | 02 | HC | 14-2736 | DORMANS_182 | CD | ABD | DO-CD182 | RAP | 215 | CRETACE SUP | 685161 | 2445670 | 222 |
| 01568X0123 | 24/02/1962 | S | 02 | HC | 14-2737 | DORMANS_183 | CD | ABD | DO-CD183 | RAP | 132 | CRETACE SUP | 687190 | 2450406 | 89 |
| 01564X0070 | 02/03/1962 | S | 02 | HC | 14-2738 | DORMANS_184 | CD | ABD | DO-CD184 | RAP | 235 | CRETACE SUP | 688643 | 2451021 | 226.5 |
| 01568X0124 | 09/03/1962 | S | 02 | HC | 14-2739 | DORMANS_185 | CD | ABD | DO-CD185 | RAP | 193 | CRETACE SUP | 687862 | 2445177 | 202 |
| 01566X0179 | 14/03/1962 | CDD186 | 02 | HC | 14-2740 | DORMANS_186 | CD | ABD | DO-CD186 | RAP | 107 | EOCENE | 677765 | 2444403 | 201 |
| 01567X0153 | 20/03/1962 | CDD187 | 02 | HC | 14-2741 | DORMANS_187 | CD | ABD | DO-CD187 | RAP | 78 | EOCENE | 681527 | 2444221 | 220.5 |
| 01564X0071 | 24/03/1962 | S | 02 | HC | 14-2742 | DORMANS_188 | CD | ABD | DO-CD188 | RAP | 168 | CRETACE SUP | 688897 | 2458442 | 159 |
| 01571X0111 | 26/03/1962 | CDD189 | 51 | HC | 14-2743 | DORMANS_189 | CD | ABD | DO-CD189 | RAP | 95 | CRETACE SUP | 694117 | 2452849 | 63 |
| 01573X0077 | 27/03/1962 | CDD190 | 51 | HC | 14-2744 | DORMANS_190 | CD | ABD | DO-CD190 | RAP | 80 | CRETACE SUP | 709124 | 2453918 | 65 |
| 01573X0076 | 28/03/1962 | CDD191 | 51 | HC | 14-2745 | DORMANS_191 | CD | ABD | DO-CD191 | RAP | 83 | CRETACE SUP | 709546 | 2455109 | 148 |
| 01573X0078 | 30/03/1962 | CDD192 | 51 | HC | 14-2746 | DORMANS_192 | CD | ABD | DO-CD192 | RAP | 170 | CRETACE SUP | 710099 | 2458586 | 236 |
| 183_DHYMA | 31/03/1962 | DO-CD_193 | 51 | HC | 14-2747 | DORMANS_193 | CD | ABD | DO-CD193 | RAP | 83 | CRETACE SUP | 713912 | 2464122 | 146 |
| 01318X0066 | 03/04/1962 | S | 51 | HC | 14-2748 | DORMANS_194 | CD | ABD | DO-CD194 | RAP | 114 | CRETACE SUP | 715602 | 2468410 | 168 |
| 01317X0070 | 03/04/1962 | SR | 51 | HC | 14-2749 | DORMANS_195 | CD | ABD | DO-CD195 | RAP | 78 | CRETACE SUP | 708242 | 2470187 | 98 |
| 01317X0071 | 06/04/1962 | SR | 51 | HC | 14-2750 | DORMANS_196 | CD | ABD | DO-CD196 | RAP | 132 | CRETACE SUP | 707044 | 2467616 | 139 |
| 01317X0072 | 07/04/1962 | SR | 51 | HC | 14-2751 | DORMANS_197 | CD | ABD | DO-CD197 | RAP | 152 | CRETACE SUP | 705324 | 2469754 | 184 |
| 175_DHYMA | 10/04/1962 | DO-CD_198 | 51 | HC | 14-2752 | DORMANS_198 | CD | ABD | DO-CD198 | RAP | 146 | CRETACE SUP | 701301 | 2463592 | 141 |
| 506_DHYMA | 12/04/1962 | DO-CD_199 | 02 | HC | 14-2753 | DORMANS_199 | CD | ABD | DO-CD199 | RAP | 195 | CRETACE SUP | 699254 | 2463914 | 153 |
| 01315X1012 | 14/04/1962 | SR | 51 | HC | 14-2754 | DORMANS_200 | CD | ABD | DO-CD200 | RAP | 187 | CRETACE SUP | 697577 | 2462344 | 176 |
| 139_DHYMA | 18/04/1962 | DO-CD_201 | 51 | HC | 14-2755 | DORMANS_201 | CD | ABD | DO-CD201 | RAP | 216 | CRETACE SUP | 694001 | 2458083 | 218 |
| 01571X1027 | 19/04/1962 | S | 02 | HC | 14-2756 | DORMANS_202 | CD | ABD | DO-CD202 | RAP | 89 | CRETACE SUP | 692442 | 2454601 | 85 |
| 01568X0125 | 20/04/1962 | S | 02 | HC | 14-2757 | DORMANS_203 | CD | ABD | DO-CD203 | RAP | 77 | CRETACE SUP | 688944 | 2446928 | 75.5 |
| 01575X0050 | 27/04/1962 | CDD204 | 51 | HC | 14-2758 | DORMANS_204 | CD | ABD | DO-CD204 | RAP | 96 | EOCENE MOY. Et INF | 698493 | 2449063 | 236 |
| 01315X1011 | 29/04/1962 | CDD205 | 51 | HC | 14-2759 | DORMANS_205 | CD | ABD | DO-CD205 | RAP | 87 | EOCENE MOY. Et INF | 696871 | 2461388 | 211 |
| 01318X0067 | 30/04/1962 | SR | 51 | HC | 14-2760 | DORMANS_206 | CD | ABD | DO-CD206 | RAP | 125 | CRETACE SUP | 715227 | 2469026 | 176 |
| 01564X0072 | 04/05/1962 | S | 02 | HC | 14-2761 | DORMANS_207 | CD | ABD | DO-CD207 | RAP | 250 | CRETACE SUP | 691904 | 2457684 | 230 |
| 01575X0051 | 09/05/1962 | CDD208 | 51 | HC | 14-2762 | DORMANS_208 | CD | ABD | DO-CD208 | RAP | 113 | CRETACE SUP | 692924 | 2450228 | 229 |
| 01564X0073 | 10/05/1962 | S | 02 | HC | 14-2763 | DORMANS_209 | CD | ABD | DO-CD209 | RAP | 114 | CRETACE SUP | 688570 | 2456556 | 89 |
| 01564X0034 | 11/05/1962 | S | 02 | HC | 14-2764 | DORMANS_210 | CD | ABD | DO-CD210 | RAP | 114 | CRETACE SUP | 688374 | 2454764 | 62 |
| 01575X1045 | 15/05/1962 | CDM211 | 02 | HC | 14-2765 | DORMANS_211 | CD | ABD | DO-CD211 | RAP | 186 | CRETACE SUP | 694969 | 2447069 | 206 |
| 01563X0075 | 16/05/1962 | S | 02 | HC | 14-2766 | DORMANS_212 | CD | ABD | DO-CD212 | RAP | 102 | CRETACE SUP | 683785 | 2453286 | 87 |
| 00585X0001 | 22/12/1956 | DD-1 | 76 | HC | 14-1253 | DOUDEVILLE_1_B | CD | ABD | DOU-CD1 | SFPN | 265 | JURASSIQUE SUP | 486981 | 2526600 | 106 |
| 02563X0002 | 31/01/1956 | 2-DO-1 | 91 | HC | 14-1118 | DOURDAN_1 | W | ABD | DDO1 | CEP | 1470 | JURASSIQUE INF | 575232 | 2394800 | 142 |
| 02641X1009 | 09/04/1992 | DRS1 | 52 | HC | 14-4418 | DROYES_1 | W | ABD | DRS1 | COPAREX | 1890 | TRIAS | 777849 | 2395236 | 133 |

| | | | | | | | | | | | | | | | |
|---|---|---|---|---|---|---|---|---|---|---|---|---|---|---|---|
| 00592X0029 | 04/09/1956 | EAWY-1 | 76 | HC | 14-1161 | EAWY CD_1 | CD | ABD | EA-CD1 | CFPN | 342.3 | JURASSIQUE SUP | 517133 | 2538299 | 26.3 |
| 00598X0055 | 01/10/1956 | EA-2 | 76 | HC | 14-1162 | EAWY CD_2 | CD | ABD | EA-CD2 | CFPN | 320 | JURASSIQUE SUP | 528614 | 2528863 | 103.5 |
| 00593X0002 | 05/10/1956 | EAWY-3 | 76 | HC | 14-1163 | EAWY CD_3 | CD | ABD | EA-CD3 | CFPN | 210 | JURASSIQUE SUP | 523425 | 2533446 | 85.7 |
| 00592X0030 | 12/10/1956 | EAWY-4 | 76 | HC | 14-1164 | EAWY CD_4 | CD | ABD | EA-CD4 | CFPN | 220.9 | JURASSIQUE SUP | 520559 | 2536008 | 79.6 |
| 00598X0056 | 15/10/1956 | EAWY-5 | 76 | HC | 14-1165 | EAWY CD_5 | CD | ABD | EA-CD5 | CFPN | 157.1 | JURASSIQUE SUP | 530608 | 2526140 | 105.4 |
| 00598X0058 | 19/10/1956 | EAWY-6 | 76 | HC | 14-1166 | EAWY CD_6 | CD | ABD | EA-CD6 | CFPN | 150 | JURASSIQUE SUP | 534661 | 2521807 | 129 |
| 00781X0055 | 24/10/1956 | EAWY-7 | 76 | HC | 14-1167 | EAWY CD_7 | CD | ABD | EA-CD7 | CFPN | 150.7 | JURASSIQUE SUP | 537797 | 2517653 | 117 |
| 00598X0057 | 28/10/1956 | EAWY-8 | 76 | HC | 14-1168 | EAWY CD_8 | CD | ABD | EA-CD8 | CFPN | 111.2 | JURASSIQUE SUP | 534349 | 2523969 | 93.3 |
| 00592X0021 | 29/03/1961 | EA101 | 76 | HC | 14-2069 | EAWY_101 | W | ABD | EA101 | CFPN | 1069.5 | SOCLE | 520516 | 2535850 | 97 |
| 02595X0001 | 20/03/1960 | EB101 | 77 | HC | 14-1833 | ECHOUBOULAINS_101 | W | ABD | EB101 | RAP | 1855.9 | JURASSIQUE MOY | 645187 | 2384704 | 117 |
| 01244X0098 | 04/07/1961 | CDE-1 | 27 | HC | 14-2632 | ECOUIS_1 | CD | ABD | E-CD1 | PREPA | 150 | CRETACE SUP | 529668 | 2477434 | 141 |
| 01244X0099 | 20/07/1961 | CDE-2 | 27 | HC | 14-2633 | ECOUIS_2 | CD | ABD | E-CD2 | PREPA | 141 | CRETACE SUP | 534078 | 2475365 | 66.7 |
| 01007X0011 | 06/07/1961 | CDE-3 | 27 | HC | 14-2634 | ECOUIS_3 | CD | ABD | E-CD3 | PREPA | 131 | CRETACE SUP | 527589 | 2481722 | 132.3 |
| 02944X0001 | 20/03/1961 | EC101 | 77 | HC | 14-1997 | ECUELLES_101 | W | ABD | EC101 | RAP | 1643.5 | JURASSIQUE MOY | 636841 | 2371784 | 73.25 |
| 02205X0106 | 18/06/1987 | EGR1 | 77 | HC | 14-4116 | EGRENAY_1_D | W | ABD | EGR1 | SNEA(P) | 2473 | TRIAS | 618198 | 2404228 | 86.22 |
| 03301X0023 | 05/01/1963 | EG201 | 77 | HC | 14-2697 | EGREVILLE_201 | W | ABD | EG201 | SNPA | 814 | JURASSIQUE SUP | 643968 | 2352580 | 134.3 |
| 03294X0010 | 10/04/1963 | LOEG | 77 | HC | 14-3002 | EGREVILLE_301 | W | ABD | EG301 | SNPA | 830 | JURASSIQUE SUP | 638366 | 2353599 | 112.6 |
| 03301X0020 | 01/08/1963 | LOEG40 | 77 | HC | 14-3049 | EGREVILLE_401 | W | ABD | EG401 | SNPA | 830 | JURASSIQUE SUP | 640803 | 2352988 | 124.9 |
| 03308X0009 | 05/05/1989 | ELB-1 | 89 | HC | 14-4253 | EGRISELLES LE BOCAGE_1 | W | ABD | ELB.1 | SNEA(P) | 1310 | JURASSIQUE MOY | 663778 | 2345837 | 132.47 |
| 03288X0092 | 31/10/1989 | EGRY-1 | 45 | HC | 14-4270 | EGRY_1 | W | ABD | EGY1 | TOTAL EXPLO | 1699 | JURASSIQUE MOY | 608553 | 2343746 | 105.7 |
| 01585X0059 | 11/06/1982 | GEPE1 | 51 | GTH | | EPERNAY 1 | EXP | EXP | GEPE1 | | 1865 | JURASSIQUE MOY | 719805 | 2449201 | 173.9 |
| 01585X0060 | 27/07/1982 | GEPE2 | 51 | GTH | | EPERNAY 2 | I | EXP | GEPE2 | | 2140 | JURASSIQUE MOY | 719802 | 2449272 | 173.9 |
| 02956X0054 | 22/05/1986 | EPI1 | 77 | HC | 14-3998 | EPIGNY_1 | W | ABD | EPI1 | ESSOREP | 2390 | TRIAS | 648150 | 2362297 | 158 |
| 02194X0176 | 30/06/1984 | GTH2 | 91 | GTH | | EPINAY SOUS SENARD 2 | EXP | EXP | GTH2 | | 1977 | JURASSIQUE MOY | 613146 | 2410826 | 42 |
| 02194X0175 | 08/03/1984 | GTH1 | 91 | GTH | | EPINAY SOUS SENART 1 | I | EXP | GTH1 | | 1969 | JURASSIQUE MOY | 613156 | 2410826 | 42 |
| 01856X0024 | 27/09/1985 | LEP1 | 77 | HC | 14-3877 | EPINEUSE_1 | W | ABD | LEP1 | ESSOREP | 2995 | TRIAS | 650582 | 2429625 | 144.39 |
| 01272X0001 | 14/05/1959 | ER-101 | 60 | HC | 14-1622 | ERCUIS_101 | W | ABD | ER101 | CFPN | 1250 | JURASSIQUE MOY | 598949 | 2470657 | 137.5 |
| 313_DHYMA | 12/08/1986 | ESY_1 | 51 | HC | 14-4005 | ESTERNAY_1 | W | ABD | ESY1 | TOTAL EXPLO | 2671 | TRIAS | 690450 | 2415164 | 167 |
| 03283X0065 | 30/10/1989 | EST-1 | 45 | HC | 14-4273 | ESTOUY_1 | W | ABD | EST1 | SNEA(P) | 2433 | TRIAS | 600563 | 2353174 | 119.47 |
| 02924X0001 | 30/01/1959 | 2-ET-1 | 91 | HC | 14-1552 | ETAMPES_1 | W | ABD | ETP1 | CEP | 2138.6 | TRIAS | 581249 | 2376694 | 145.18 |
| 02595X0055 | 03/05/1986 | ETC1 | 77 | HC | 14-4006 | ETANCON_1 | W | ABD | ETC1 | ESSOREP | 2695 | TRIAS | 644602 | 2389542 | 116.4 |
| 02575X0049 | 21/10/1987 | ETY1 | 91 | HC | 14-4146 | ETRECHY_1_D | W | ABD | ETY1D | SNEA(P) | 2419 | TRIAS | 587896 | 2384586 | 69.87 |
| 01555X0005 | 31/12/1961 | MX3 | 77 | STO-GAZ | | ETREPILLY_3MX3 | W | ABD | ETR3 | PETROREP | 1170 | JURASSIQUE SUP | 642521 | 2447641 | 112.6 |
| 02197X0138 | 15/11/1981 | GEV1 | 91 | GTH | | EVRY 1 | EXP | ABD | GEV1 | GEOFOR | 1691 | JURASSIQUE MOY | 605702 | 2403373 | 79 |
| 02197X0139 | 14/05/1982 | GEV2 | 91 | GTH | | EVRY 2 | I | ABD | GEV2 | GEOFOR | 1711 | JURASSIQUE MOY | 604511 | 2402893 | 80 |
| 01856X0005 | 01/09/1962 | FR1 | 77 | HC | 14-2046 | FAREMOUTIERS_1 | CD | ABD | FRM-CD1 | PETROREP | 1300.3 | JURASSIQUE SUP | 647611 | 2422614 | 124.86 |
| 02203X0009 | 06/04/1961 | FA1 | 77 | HC | 14-2043 | FAVIERES_1 | W | ABD | FA1 | PETROREP | 2013 | JURASSIQUE MOY | 631736 | 2417479 | 109.1 |
| 03292X0041 | 04/02/1991 | FNM001 | 77 | HC | 14-4352 | FAY LES NEMOURS_1 | W | ABD | FNM1 | SNEA(P) | 2190 | TRIAS | 625693 | 2358234 | 101.34 |
| 01291X0140 | 15/02/1971 | S | 60 | HC | 14-3360 | FEIGNEUX_1 | W | ABD | FEX1 | SHELLREX | 2554.8 | TRIAS | 641772 | 2473325 | 117.1 |
| 01304X0002 | 08/11/1960 | SFT1 | 02 | HC | 14-2180 | FERE EN TARDENOIS_1 | CD | ABD | FT-CD1 | SNPA | 160 | CRETACE SUP | 688321 | 2472689 | 134.89 |

| | | | | | | | | | | | | | | |
|---|---|---|---|---|---|---|---|---|---|---|---|---|---|---|
| 01303X0001 | 06/01/1961 | S | 02 | HC | 14-2189 | FERE EN TARDENOIS_10 | CD | ABD | FT-CD10 | SNPA | 167 | CRETACE SUP | 683208 | 2475055 | 139.75 |
| 01303X0003 | 06/01/1961 | S | 02 | HC | 14-2190 | FERE EN TARDENOIS_11 | CD | ABD | FT-CD11 | SNPA | 53.5 | EOCENE MOY. Et INF | 683746 | 2472272 | 134.07 |
| 498_DHYMA | 06/01/1961 | FT-CD_12 | 02 | HC | 14-2191 | FERE EN TARDENOIS_12 | CD | ABD | FT-CD12 | SNPA | 101 | EOCENE MOY. Et INF | 681849 | 2479170 | 145.07 |
| 01304X0004 | 06/01/1961 | SFT13 | 02 | HC | 14-2192 | FERE EN TARDENOIS_13 | CD | ABD | FT-CD13 | SNPA | 84.5 | EOCENE MOY. Et INF | 686122 | 2476864 | 132 |
| 01304X0005 | 07/01/1961 | SFT14 | 02 | HC | 14-2193 | FERE EN TARDENOIS_14 | CD | ABD | FT-CD14 | SNPA | 60 | EOCENE MOY. Et INF | 690946 | 2477162 | 138.06 |
| 01303X0012 | 07/01/1961 | SFT15 | 02 | HC | 14-2194 | FERE EN TARDENOIS_15 | CD | ABD | FT-CD15 | SNPA | 90 | EOCENE MOY. Et INF | 681016 | 2475747 | 136.88 |
| 01307X0007 | 07/01/1961 | SFT16 | 02 | HC | 14-2195 | FERE EN TARDENOIS_16 | CD | ABD | FT-CD16 | SNPA | 90.5 | EOCENE MOY. Et INF | 684300 | 2468663 | 124.8 |
| 01308X0100 | 09/01/1961 | ST-17 | 02 | HC | 14-2196 | FERE EN TARDENOIS_17 | CD | ABD | FT-CD17 | SNPA | 82 | EOCENE MOY. Et INF | 689741 | 2470662 | 186.21 |
| 01303X0002 | 13/01/1961 | SFT18 | 02 | HC | 14-2197 | FERE EN TARDENOIS_18 | CD | ABD | FT-CD18 | SNPA | 109.5 | EOCENE MOY. Et INF | 679304 | 2473936 | 144.08 |
| 01307X0008 | 18/04/1961 | S | 02 | HC | 14-2397 | FERE EN TARDENOIS_19 | CD | ABD | FT-CD19 | SNPA | 50 | EOCENE MOY. Et INF | 681847 | 2467829 | 111.79 |
| 01308X0001 | 10/11/1960 | S | 02 | HC | 14-2181 | FERE EN TARDENOIS_2 | CD | ABD | FT-CD2 | SNPA | 154.5 | CRETACE SUP | 686095 | 2466986 | 113.62 |
| 01303X0009 | 21/04/1961 | SFT20 | 02 | HC | 14-2398 | FERE EN TARDENOIS_20 | CD | ABD | FT-CD20 | SNPA | 129 | CRETACE SUP | 679867 | 2478870 | 128.27 |
| 01303X0010 | 21/04/1961 | SFT21 | 02 | HC | 14-2399 | FERE EN TARDENOIS_21 | CD | ABD | FT-CD21 | SNPA | 90 | CRETACE SUP | 679045 | 2477540 | 85.35 |
| 01303X0005 | 22/04/1961 | S | 02 | HC | 14-2400 | FERE EN TARDENOIS_22 | CD | ABD | FT-CD22 | SNPA | 118 | EOCENE MOY. Et INF | 679644 | 2475237 | 112.91 |
| 01307X0005 | 06/06/1961 | S | 02 | HC | 14-2401 | FERE EN TARDENOIS_23 | CD | ABD | FT-CD23 | SNPA | 154 | CRETACE SUP | 680442 | 2469266 | 129.4 |
| 01307X0009 | 07/09/1961 | SFT24 | 02 | HC | 14-2402 | FERE EN TARDENOIS_24 | CD | ABD | FT-CD24 | SNPA | 160.5 | CRETACE SUP | 684206 | 2470520 | 128.9 |
| 01303X0006 | 07/06/1961 | S | 02 | HC | 14-2403 | FERE EN TARDENOIS_25 | CD | ABD | FT-CD25 | SNPA | 51 | EOCENE MOY. Et INF | 683896 | 2471251 | 138.6 |
| 01302X0008 | 19/02/1962 | S | 02 | HC | 14-2658 | FERE EN TARDENOIS_26 | CD | ABD | FT-CD26 | SNPA | 175 | CRETACE SUP | 679482 | 2471013 | 140.4 |
| 01303X0013 | 20/02/1966 | SFT27 | 02 | HC | 14-2659 | FERE EN TARDENOIS_27 | CD | ABD | FT-CD27 | SNPA | 178 | PALEOCENE | 681288 | 2470992 | 160.3 |
| 01307X0006 | 25/02/1962 | SFT28 | 02 | HC | 14-2660 | FERE EN TARDENOIS_28 | CD | ABD | FT-CD28 | SNPA | 150 | CRETACE SUP | 678904 | 2466640 | 117.7 |
| 01307X0010 | 26/02/1962 | S | 02 | HC | 14-2661 | FERE EN TARDENOIS_29 | CD | ABD | FT-CD29 | SNPA | 152 | CRETACE SUP | 680586 | 2467139 | 121.7 |
| 01308X0002 | 14/11/1960 | SFT3 | 02 | HC | 14-2182 | FERE EN TARDENOIS_3 | CD | ABD | FT-CD3 | SNPA | 159 | EOCENE MOY. Et INF | 689347 | 2465082 | 141.09 |
| 01307X0011 | 28/02/1962 | S | 02 | HC | 14-2662 | FERE EN TARDENOIS_30 | CD | ABD | FT-CD30 | SNPA | 162 | CRETACE SUP | 681692 | 2468695 | 126.3 |
| 01307X0012 | 02/03/1962 | SFT31 | 02 | HC | 14-2663 | FERE EN TARDENOIS_31 | CD | ABD | FT-CD31 | SNPA | 177 | CRETACE SUP | 680467 | 2461404 | 134.3 |
| 01307X0013 | 03/03/1962 | SFT32 | 02 | HC | 14-2664 | FERE EN TARDENOIS_32 | CD | ABD | FT-CD32 | SNPA | 157 | CRETACE SUP | 683374 | 2468548 | 118.1 |
| 01308X0005 | 07/03/1962 | S | 02 | HC | 14-2665 | FERE EN TARDENOIS_33 | CD | ABD | FT-CD33 | SNPA | 170 | CRETACE SUP | 685245 | 2467547 | 112.4 |
| 01307X0019 | 09/03/1962 | S | 02 | HC | 14-2666 | FERE EN TARDENOIS_34 | CD | ABD | FT-CD34 | SNPA | 177 | EOCENE MOY. Et INF | 684638 | 2465410 | 192.8 |
| 01307X0014 | 11/03/1962 | S | 02 | HC | 14-2667 | FERE EN TARDENOIS_35 | CD | ABD | FT-CD35 | SNPA | 146 | CRETACE SUP | 679926 | 2468005 | 119.9 |
| 01307X0015 | 20/03/1962 | S | 02 | HC | 14-2668 | FERE EN TARDENOIS_36 | CD | ABD | FT-CD36 | SNPA | 183 | PALEOCENE | 682871 | 2464566 | 180.1 |
| 01303X0011 | 22/03/1962 | SFT37 | 02 | HC | 14-2669 | FERE EN TARDENOIS_37 | CD | ABD | FT-CD37 | SNPA | 58 | EOCENE MOY. Et INF | 679586 | 2476994 | 140.7 |
| 01308X0006 | 23/03/1962 | S | 02 | HC | 14-2670 | FERE EN TARDENOIS_38 | CD | ABD | FT-CD38 | SNPA | 165 | CRETACE SUP | 687008 | 2470794 | 130.6 |
| 01308X0004 | 26/03/1962 | SFT39 | 02 | HC | 14-2671 | FERE EN TARDENOIS_39 | CD | ABD | FT-CD39 | SNPA | 180 | EOCENE MOY. Et INF | 689726 | 2470651 | 185.6 |
| 01308X0003 | 16/11/1960 | S | 02 | HC | 14-2183 | FERE EN TARDENOIS_4 | CD | ABD | FT-CD4 | SNPA | 79 | EOCENE SUP | 686522 | 2461931 | 209.24 |
| 01307X0001 | 28/03/1962 | SFT40 | 02 | HC | 14-2672 | FERE EN TARDENOIS_40 | CD | ABD | FT-CD40 | SNPA | 161 | CRETACE SUP | 680589 | 2464877 | 116.6 |
| 01307X0016 | 29/03/1962 | SFT41 | 02 | HC | 14-2673 | FERE EN TARDENOIS_41 | CD | ABD | FT-CD41 | SNPA | 178 | PALEOCENE | 684946 | 2469434 | 134.6 |
| 01304X0006 | 30/03/1962 | SFT42 | 02 | HC | 14-2674 | FERE EN TARDENOIS_42 | CD | ABD | FT-CD42 | SNPA | 174 | CRETACE SUP | 685508 | 2471365 | 138.8 |
| 01304X0007 | 31/03/1962 | S | 02 | HC | 14-2675 | FERE EN TARDENOIS_43 | CD | ABD | FT-CD43 | SNPA | 173 | CRETACE SUP | 687364 | 2471629 | 131.3 |
| 01307X0017 | 02/04/1962 | S | 02 | HC | 14-2676 | FERE EN TARDENOIS_44 | CD | ABD | FT-CD44 | SNPA | 119 | PALEOCENE | 681942 | 2467569 | 97.1 |
| 01307X0018 | 03/04/1962 | S | 02 | HC | 14-2677 | FERE EN TARDENOIS_45 | CD | ABD | FT-CD45 | SNPA | 180 | PALEOCENE | 682957 | 2465762 | 160.4 |
| 01307X0023 | 05/04/1962 | SFT46 | 02 | HC | 14-2678 | FERE EN TARDENOIS_46 | CD | ABD | FT-CD46 | SNPA | 173 | CRETACE SUP | 681703 | 2469876 | 139.3 |

| | | | | | | | | | | | | | | |
|---|---|---|---|---|---|---|---|---|---|---|---|---|---|---|
| 01307X0024 | 06/04/1962 | SFT47 | 02 | HC | 14-2679 | FERE EN TARDENOIS_47 | CD | ABD | FT-CD47 | SNPA | 162 | CRETACE SUP | 682669 | 2469976 | 125.7 |
| 01303X0007 | 07/04/1962 | S | 02 | HC | 14-2680 | FERE EN TARDENOIS_48 | CD | ABD | FT-CD48 | SNPA | 182 | CRETACE SUP | 681830 | 2472598 | 154.4 |
| 01303X0008 | 10/04/1962 | S | 02 | HC | 14-2681 | FERE EN TARDENOIS_49 | CD | ABD | FT-CD49 | SNPA | 167 | CRETACE SUP | 681866 | 2473829 | 140.3 |
| 01307X0004 | 17/11/1960 | SFT5 | 02 | HC | 14-2184 | FERE EN TARDENOIS_5 | CD | ABD | FT-CD5 | SNPA | 102.5 | EOCENE MOY. Et INF | 681879 | 2462370 | 212.93 |
| 01307X0020 | 18/11/1960 | S | 02 | HC | 14-2185 | FERE EN TARDENOIS_6 | CD | ABD | FT-CD6 | SNPA | 120.5 | EOCENE MOY. Et INF | 679416 | 2461085 | 131.48 |
| 01304X0003 | 21/11/1960 | SFT7 | 02 | HC | 14-2186 | FERE EN TARDENOIS_7 | CD | ABD | FT-CD7 | SNPA | 106.5 | CRETACE SUP | 689646 | 2478824 | 62.91 |
| 01307X0002 | 22/11/1960 | S | 02 | HC | 14-2187 | FERE EN TARDENOIS_8 | CD | ABD | FT-CD8 | SNPA | 167 | CRETACE SUP | 681340 | 2465993 | 135.75 |
| 01307X0003 | 05/01/1961 | SFT9 | 02 | HC | 14-2188 | FERE EN TARDENOIS_9 | CD | ABD | FT-CD9 | SNPA | 147 | EOCENE MOY. Et INF | 681793 | 2469561 | 133.9 |
| 02202X0012 | 17/01/1959 | TB5 | 77 | HC | 14-1562 | FEROLLES ATILLY_5 | CD | ABD | TB-CD5 | PETROREP | 948 | ALBIEN | 622221 | 2414441 | 98 |
| 03297X1041 | 28/06/1963 | F | 45 | HC | 14-3025 | FERRIERES_201 | W | ABD | FES201 | SNPA | 733 | JURASSIQUE SUP | 633304 | 2344248 | 79.9 |
| 03298X1022 | 12/08/1963 | FES_-01 | 45 | HC | 14-3051 | FERRIERES_301 | W | ABD | FES301 | SNPA | 753 | JURASSIQUE SUP | 636114 | 2344798 | 99.5 |
| 01311X0001 | 23/11/1960 | SFI1 | 02 | HC | 14-2198 | FISMES_1 | CD | ABD | FI-CD1 | SNPA | 123 | EOCENE MOY. Et INF | 693396 | 2474087 | 110.52 |
| 01311X0003 | 08/12/1960 | S | 02 | HC | 14-2207 | FISMES_10 | CD | ABD | FI-CD10 | SNPA | 121 | EOCENE MOY. Et INF | 694001 | 2472836 | 165.5 |
| 01315X0001 | 10/12/1960 | SFI11 | 02 | HC | 14-2208 | FISMES_11 | CD | ABD | FI-CD11 | SNPA | 154 | EOCENE MOY. Et INF | 695482 | 2464838 | 178.3 |
| 01312X0080 | 08/01/1961 | SR | 51 | HC | 14-2209 | FISMES_12 | CD | ABD | FI-CD12 | SNPA | 87 | EOCENE MOY. Et INF | 703140 | 2479295 | 119.76 |
| 01311X0005 | 08/02/1961 | S | 02 | HC | 14-2210 | FISMES_13 | CD | ABD | FI-CD13 | SNPA | 130.5 | EOCENE MOY. Et INF | 694095 | 2477650 | 156.81 |
| 01312X0081 | 09/02/1961 | SR | 51 | HC | 14-2211 | FISMES_14 | CD | ABD | FI-CD14 | SNPA | 120 | EOCENE MOY. Et INF | 700365 | 2477045 | 168.56 |
| 01313X0062 | 09/02/1961 | SR | 51 | HC | 14-2212 | FISMES_15 | CD | ABD | FI-CD15 | SNPA | 118 | EOCENE MOY. Et INF | 706620 | 2475128 | 201.28 |
| 01315X0003 | 10/02/1961 | SFI16 | 02 | HC | 14-2213 | FISMES_16 | CD | ABD | FI-CD16 | SNPA | 111.5 | EOCENE MOY. Et INF | 695436 | 2469942 | 116.46 |
| 01311X1022 | 10/02/1961 | SR | 51 | HC | 14-2214 | FISMES_17 | CD | ABD | FI-CD17 | SNPA | 137 | EOCENE MOY. Et INF | 696682 | 2477938 | 144.48 |
| 01311X1023 | 11/02/1961 | FI-18 | 51 | HC | 14-2215 | FISMES_18 | CD | ABD | FI-CD18 | SNPA | 114.5 | EOCENE MOY. Et INF | 696824 | 2479440 | 63.28 |
| 01312X0082 | 11/02/1961 | SR | 51 | HC | 14-2216 | FISMES_19 | CD | ABD | FI-CD19 | SNPA | 87.5 | EOCENE MOY. Et INF | 699012 | 2480709 | 71.05 |
| 01311X0004 | 24/11/1960 | SFI2 | 02 | HC | 14-2199 | FISMES_2 | CD | ABD | FI-CD2 | SNPA | 81.5 | EOCENE MOY. Et INF | 693253 | 2476104 | 150.5 |
| 01316X0059 | 18/02/1961 | SR | 51 | HC | 14-2217 | FISMES_20 | CD | ABD | FI-CD20 | SNPA | 30 | EOCENE MOY. Et INF | 700875 | 2469067 | 166.52 |
| 177_DHYMA | 25/11/1960 | FI-CD_3 | 51 | HC | 14-2200 | FISMES_3 | CD | ABD | FI-CD3 | SNPA | 93 | CRETACE SUP | 696060 | 2476057 | |
| 01312X0068 | 28/11/1960 | SR | 51 | HC | 14-2201 | FISMES_4 | CD | ABD | FI-CD4 | SNPA | 106 | CRETACE SUP | 701858 | 2472461 | 95.52 |
| 01312X0069 | 29/11/1960 | SR | 51 | HC | 14-2202 | FISMES_5 | CD | ABD | FI-CD5 | SNPA | 87.5 | EOCENE MOY. Et INF | 698966 | 2473287 | 110.71 |
| 166_DHYMA | 30/11/1960 | FI-CD_6 | 51 | HC | 14-2203 | FISMES_6 | CD | ABD | FI-CD6 | SNPA | 66 | EOCENE MOY. Et INF | 700089 | 2469128 | |
| 173_DHYMA | 01/12/1960 | FI-CD_7 | 51 | HC | 14-2204 | FISMES_7 | CD | ABD | FI-CD7 | SNPA | 128 | EOCENE MOY. Et INF | 695695 | 2469401 | |
| 01315X0002 | 06/12/1960 | SFI8 | 02 | HC | 14-2205 | FISMES_8 | CD | ABD | FI-CD8 | SNPA | 56.5 | EOCENE MOY. Et INF | 693167 | 2468297 | 186.17 |
| 01311X0002 | 07/12/1960 | S | 02 | HC | 14-2206 | FISMES_9 | CD | ABD | FI-CD9 | SNPA | 53 | EOCENE MOY. Et INF | 694310 | 2471454 | 184.92 |
| 03314X1024 | 24/05/1984 | FLY-1 | 89 | HC | 14-3674 | FLACY_1_D | W | ABD | FLY1 | TOTAL EXPLO | 2560 | PRIMAIRE | 693344 | 2358418 | 149.5 |
| 03314X1025 | 17/11/1984 | FLY-2D | 89 | HC | 14-3746 | FLACY_2_D | X | ABD | FLY2 | TOTAL EXPLO | 1446 | JURASSIQUE MOY | 693886 | 2358850 | 149.5 |
| 02585X0126 | 23/04/1996 | FEB1 | 77 | HC | 14-4477 | FLEURY EN BIERE_1 | W | ABD | FEB1 | CANYON | 2369 | TRIAS | 616287 | 2383922 | 77.5 |
| 04023X0002 | 27/11/1959 | FY1 | 89 | HC | 14-1807 | FLEURY_1 | W | ABD | FY1 | SAFREP | 928 | JURASSIQUE MOY | 685820 | 2318970 | 148 |
| 01876X0075 | 29/10/1987 | FAB.E1 | 51 | HC | 14-4149 | FONTAINE AU BRON EST_1 | X | ABD | FABE1 | SNEA(P) | 1913 | JURASSIQUE MOY | 701438 | 2430882 | 216.59 |
| 161_DHYMA | 23/07/1986 | FAB_1 | 51 | HC | 14-4041 | FONTAINE AU BRON_1 | W | EXP | FAB1 | SNEA(P) | 1898 | JURASSIQUE MOY | 695824 | 2432085 | 219.2 |
| 01871X0057 | 10/08/1988 | FAB10D | 51 | HC | 14-4213 | FONTAINE AU BRON_10_D | X | EXP | FAB10D | SNEA(P) | 2032 | PRIMAIRE | 694152 | 2432477 | 218 |
| 01871X0058 | 04/09/1988 | FAB11D | 51 | HC | 14-4214 | FONTAINE AU BRON_11_D | X | EXP | FAB11D | SNEA(P) | 2075 | PRIMAIRE | 695798 | 2433769 | 223.48 |
| 01871X0059 | 05/02/1989 | FAB12D | 51 | HC | 14-4236 | FONTAINE AU BRON_12_D | X | EXP | FAB12D | SNEA(P) | 1958 | PRIMAIRE | 693305 | 2431636 | 218.76 |

| | | | | | | | | | | | | | | | |
|---|---|---|---|---|---|---|---|---|---|---|---|---|---|---|---|
| 01871X0060 | 18/03/1989 | FA13DG | 51 | HC | 14-4237/A | FONTAINE AU BRON_13_GD | X | EXP | FAB13DG | SNEA(P) | 2139 | JURASSIQUE | 695807 | 2433761 | 223.5 |
| 01871X0061 | 18/09/1989 | FAB14D | 51 | HC | 14-4262 | FONTAINE AU BRON_14_D | D | EXP | FAB14D | SNEA(P) | 2041 | PRIMAIRE | 693366 | 2433453 | 218.2 |
| 01871X0062 | 03/09/1990 | FAB15D | 51 | HC | 14-4337 | FONTAINE AU BRON_15_D | X | EXP | FAB15D | SNEA(P) | 2213 | PRIMAIRE | 696864 | 2431881 | 223 |
| 01871X0064 | 28/05/1993 | FAB16 | 51 | HC | 14-4438 A | FONTAINE AU BRON_16 | D | ABD | FAB16A | ELF A.P. | 1887.5 | JURASSIQUE MOY | 696869 | 2431884 | 223.05 |
| 01871X0051 | 09/07/1987 | FAB2 | 51 | HC | 14-4117 | FONTAINE AU BRON_2 | X | EXP | FAB2 | SNEA(P) | 1891 | PRIMAIRE | 697825 | 2431376 | 220.32 |
| 01871X0053 | 27/08/1987 | FAB.3 | 51 | HC | 14-4137 | FONTAINE AU BRON_3 | X | EXP | FAB3 | SNEA(P) | 1891 | PRIMAIRE | 693379 | 2433455 | 218.19 |
| 01876X0077 | 29/11/1987 | FAB4 | 51 | HC | 14-4155 | FONTAINE AU BRON_4 | X | ABD | FAB4 | SNEA(P) | 1867 | PRIMAIRE | 699833 | 2431010 | 212.01 |
| 01876X0076 | 27/11/1987 | FAB5 | 51 | HC | 14-4156 | FONTAINE AU BRON_5 | X | ABD | FAB5 | SNEA(P) | 1822 | PRIMAIRE | 699389 | 2428468 | 155.98 |
| 01871X0052 | 27/12/1987 | FAB6D | 51 | HC | 14-4154 | FONTAINE AU BRON_6_D | X | EXP | FAB6D | SNEA(P) | 1898 | PRIMAIRE | 695023 | 2431410 | 219.98 |
| 01871X0054 | 02/06/1988 | FAB7DG | 51 | HC | 14-4193/A | FONTAINE AU BRON_7_GD | X | EXP | FAB7GD | SNEA(P) | 2044 | PRIMAIRE | 696848 | 2431861 | 223.02 |
| 01871X0055 | 25/06/1988 | FAB8D | 51 | HC | 14-4200 | FONTAINE AU BRON_8_D | X | EXP | FAB8D | SNEA(P) | 2051.5 | PRIMAIRE | 696854 | 2431864 | 223.02 |
| 01871X0056 | 24/07/1988 | FAB9D | 51 | HC | 14-4194 A | FONTAINE AU BRON_9_RD | I | EXP | FAB9RD | SNEA(P) | 2258 | JURASSIQUE MOY | 694147 | 2432481 | 217.95 |
| 300_DHYMA | 12/06/1991 | FCR_1 | 51 | HC | 14-4380 | FONTAINE CREUSE_1 | W | ABD | FCR1 | TOTAL EXPLO | 1845 | JURASSIQUE MOY | 694865 | 2450157 | 234.1 |
| 01551X1001 | 29/09/1957 | BA1 | 77 | HC | 14-1224 | FONTAINE LES NONNES_1 | CD | ABD | BA-CD1 | PETROREP | 1141 | JURASSIQUE SUP | 640505 | 2450556 | 82.75 |
| 01002X0001 | 26/01/1957 | FP1 | 76 | HC | 14-1258 | FONTAINE SOUS PREAUX_1 | CD | ABD | FP-CD1 | CFPN | 286 | JURASSIQUE SUP | 516616 | 2500791 | 87.8 |
| 02942X0045 | 17/01/1982 | GFO1 | 77 | GTH | | FONTAINEBLEAU 1 | EXP | ABD | GFO1 | CFG | 1861 | JURASSIQUE MOY | 626655 | 2378450 | 80 |
| 02942X0046 | 05/03/1982 | GFO2 | 77 | GTH | | FONTAINEBLEAU 2 | I | ABD | GF02 | CFG | 2365 | JURASSIQUE MOY | 626662 | 2378443 | 80 |
| 02588X0010 | 18/02/1960 | FR101 | 77 | HC | 14-1819 | FONTAINEROUX_101 | W | ABD | FR101 | RAP | 1785.3 | JURASSIQUE MOY | 634778 | 2381566 | 96.34 |
| 409_DHYMA | 11/12/1989 | FDB_1 | 10 | HC | 14-4271 | FONTENAY DE BOSSERY_1 | W | ABD | FDB1 | TOTAL EXPLO | 3487 | PRIMAIRE | 684385 | 2384380 | 82 |
| 305_DHYMA | 12/05/1995 | FOX_1 | 51 | HC | 14-4460 | FOSSE ROUX_1 | W | ABD | FOX1 | COPAREX | 1681 | JURASSIQUE MOY | 705281 | 2415612 | 128.5 |
| 01534X0007 | 29/04/1960 | FS1 | 95 | HC | 14-1863 | FOSSES_1 | W | ABD | FS1 | PETROREP | 1770 | JURASSIQUE MOY | 611259 | 2456444 | 122.9 |
| 02957X0033 | 05/04/1961 | FOS-1 | 89 | HC | 14-2055 | FOSSOY_1 | W | ABD | FSY1 | COPESEP | 1678 | JURASSIQUE MOY | 659201 | 2365206 | 179.61 |
| 02192X0294 | 05/02/1986 | GFR1 | 94 | GTH | | FRESNES 1 | I | EXP | GFR1 | | 1944 | JURASSIQUE MOY | 599609 | 2417510 | 82.6 |
| 02192X0295 | 19/03/1986 | GFR2 | 94 | GTH | | FRESNES 2 | EXP | EXP | GFR2 | | 1992 | JURASSIQUE MOY | 599599 | 2417515 | 82.6 |
| 02952X0159 | 20/09/1984 | FRS1 | 77 | HC | 14-3712 | FRESNES_1 | W | ABD | FRS1 | ESSOREP | 2664 | TRIAS | 648377 | 2370715 | 98.56 |
| 01537X0155 | 27/03/1983 | GGAR1 | 95 | GTH | | GARGES LES GONESSE 1 | I | ABD | GGAR1 | SAERP | 1975 | JURASSIQUE MOY | 605152 | 2442133 | 60 |
| 01537X0156 | 01/06/1983 | GGAR2 | 95 | GTH | | GARGES LES GONESSE 2 | EXP | ABD | GGAR2 | SAERP | 1957 | JURASSIQUE MOY | 605047 | 2442142 | 60 |
| 02615X0013 | 15/10/1959 | GL101 | 10 | HC | 14-1763 | GELANNES_101 | W | ABD | GL101 | RAP | 1613.3 | JURASSIQUE MOY | 697751 | 2389513 | 111.98 |
| 408_DHYMA | 03/11/1991 | GBX_1 | 10 | HC | 14-4411 | GERBEAUX_1 | W | ABD | GBX1 | TRITON | 277 | CRETACE SUP | 696825 | 2356454 | 125 |
| 01554X1001 | 26/02/1962 | MC-CD_13 | 77 | HC | 14-2465 | GERMIGNY SOUS COULOMBS_13 | CD | ABD | MC13 | PETROREP | 1077 | JURASSIQUE SUP | 660401 | 2451717 | 159.45 |
| 01561X0008 | 01/01/1962 | AET101 | 02 | STO-GAZ | | GERMIGNY_AET101 | EXP | EXP | AET101 | GDF | 1857 | JURASSIQUE SUP | 672262 | 2455129 | 134.79 |
| 01551X0002 | 17/11/1957 | S | 60 | STO-GAZ | | GERMIGNY_BA2 | W | ABD | BA2 | GDF | 1161.8 | JURASSIQUE SUP | 642414 | 2456848 | 131.2 |
| 01295X0022 | 01/02/1960 | S | 60 | STO-GAZ | | GERMIGNY_BA3 | W | ABD | BA3 | GDF | 1080 | JURASSIQUE SUP | 645117 | 2464123 | 134.5 |
| 01553X0007 | 02/02/1959 | CR-01 | 77 | STO-GAZ | | GERMIGNY_CR1 | CTL | EXP | CR01 | GDF | 940 | JURASSIQUE SUP | 656386 | 2455321 | 148.82 |
| 274_GDF | 15/10/1980 | CR_10 | 02 | STO-GAZ | | GERMIGNY_CR10 | CTL | EXP | CR10 | GDF | 1130 | JURASSIQUE SUP | 666602 | 2451452 | 195.48 |
| 275_GDF | 27/10/1980 | CR_11 | 02 | STO-GAZ | | GERMIGNY_CR11 | CTL | EXP | CR11 | GDF | 1001 | JURASSIQUE SUP | 660409 | 2455446 | 71.53 |
| 01553X0078 | 11/04/1983 | CR12 | 77 | STO-GAZ | | GERMIGNY_CR12 | CTL | EXP | CD12 | GDF | 984.5 | JURASSIQUE SUP | 657997 | 2453721 | 155.49 |
| 01553X0037 | 11/05/1988 | CR13 | 77 | STO-GAZ | | GERMIGNY_CR13 | EXP | EXP | CR13 | GDF | 905.7 | JURASSIQUE SUP | 657581 | 2453449 | 132.02 |
| 01553X0079 | 17/04/1988 | CR14 | 77 | STO-GAZ | | GERMIGNY_CR14 | EXP | EXP | CR14 | GDF | 898.4 | CRETACE | 657246 | 2453498 | 120.15 |
| 01554X1008 | 27/03/1982 | CR15 | 60 | STO-GAZ | | GERMIGNY_CR15 | EXP | EXP | CR15 | GDF | 900 | JURASSIQUE SUP | 653743 | 2457211 | 59 |

| | | | | | | | | | | | | | | | |
|---|---|---|---|---|---|---|---|---|---|---|---|---|---|---|---|
| 01554X1016 | 01/04/1982 | CR16 | 77 | STO-GAZ | | GERMIGNY_CR16 | EXP | EXP | CR16 | GDF | 1010 | JURASSIQUE SUP | 660972 | 2451247 | 179.64 |
| 281_GDF | 02/08/1981 | CR_17 | 02 | STO-GAZ | | GERMIGNY_CR17 | CTL | EXP | CR17 | GDF | 1078 | JURASSIQUE SUP | 669502 | 2451404 | 145.86 |
| 01554X1007 | 28/04/1982 | CR18 | 77 | STO-GAZ | | GERMIGNY_CR18 | EXP | EXP | CR18 | GDF | 940 | JURASSIQUE SUP | 656719 | 2454016 | 106.15 |
| 01554X1017 | 18/06/1982 | CR19 | 77 | STO-GAZ | | GERMIGNY_CR19 | EXP | EXP | CR19 | GDF | 941 | JURASSIQUE SUP | 659925 | 2452812 | 114.43 |
| 267_GDF | 11/05/1980 | CR_02 | 02 | STO-GAZ | | GERMIGNY_CR2 | CTL | EXP | CR2 | GDF | 1430 | JURASSIQUE SUP | 663131 | 2454936 | 81.15 |
| 01553X0080 | 27/02/1983 | CR20 | 77 | STO-GAZ | | GERMIGNY_CR20 | EXP | EXP | CR20 | GDF | 973 | JURASSIQUE SUP | 658615 | 2454140 | 144.22 |
| 285_GDF | 11/12/2000 | CR_207 | 60 | STO-GAZ | | GERMIGNY_CR207 | EXP | EXP | CR207 | GDF | 1406 | JURASSIQUE SUP | 650615 | 2459436 | 130.4 |
| 01553X0081 | 15/05/1983 | CR21 | 77 | STO-GAZ | | GERMIGNY_CR21 | CTL | EXP | CR21 | GDF | 892.5 | CRETACE | 657918 | 2453761 | 153.17 |
| 01553X0082 | 30/12/1982 | CR22 | 77 | STO-GAZ | | GERMIGNY_CR22 | CTL | EXP | CR22 | GDF | 900 | CRETACE | 658603 | 2452864 | 161.39 |
| 01553X0083 | 19/07/1983 | CR23 | 77 | STO-GAZ | | GERMIGNY_CR23 | EXP | ABD | CR23 | GDF | 977 | JURASSIQUE SUP | 657941 | 2453448 | 153.88 |
| 01553X0084 | 18/09/1983 | CR24 | 77 | STO-GAZ | | GERMIGNY_CR24 | EXP | EXP | CR24 | GDF | 938 | JURASSIQUE SUP | 657752 | 2453554 | 145.51 |
| 290_GDF | 18/09/1983 | CR_25 | 02 | STO-GAZ | | GERMIGNY_CR25 | CTL | EXP | CR25 | GDF | 880.2 | CRETACE | 662695 | 2452764 | 131.33 |
| 01553X0085 | 23/10/1983 | CR26 | 77 | STO-GAZ | | GERMIGNY_CR26 | EXP | EXP | CR26 | GDF | 981 | JURASSIQUE SUP | 657907 | 2453767 | 153.17 |
| 01553X0086 | 03/01/1984 | CR27 | 77 | STO-GAZ | | GERMIGNY_CR27 | EXP | EXP | CR27 | GDF | 959 | JURASSIQUE SUP | 658472 | 2453290 | 169.24 |
| 293_GDF | 01/11/1983 | CR_28 | 02 | STO-GAZ | | GERMIGNY_CR28 | EXP | EXP | CR28 | GDF | 957 | JURASSIQUE SUP | 659114 | 2453346 | 133.63 |
| 01553X0087 | 14/02/1984 | CR29 | 77 | STO-GAZ | | GERMIGNY_CR29 | EXP | EXP | CR29 | GDF | 948 | CRETACE | 658506 | 2453638 | 157.99 |
| 01554X1006 | 17/11/1979 | CR3 | 77 | STO-GAZ | | GERMIGNY_CR3 | EXP | EXP | CR3 | GDF | 1450 | JURASSIQUE SUP | 657855 | 2453269 | 150.24 |
| 01553X0088 | 01/11/1984 | CR30 | 77 | STO-GAZ | | GERMIGNY_CR30 | EXP | EXP | CR30 | GDF | 942 | JURASSIQUE SUP | 658179 | 2453344 | 165.87 |
| 01553X0089 | 01/08/1984 | CR31 | 77 | STO-GAZ | | GERMIGNY_CR31 | EXP | EXP | CR31 | GDF | 938.5 | CRETACE | 658146 | 2453124 | 166.14 |
| 01553X0090 | 29/08/1984 | CR32 | 77 | STO-GAZ | | GERMIGNY_CR32 | EXP | EXP | CR32 | GDF | 940.5 | CRETACE | 658595 | 2452856 | 161.39 |
| 01553X0091 | 02/10/1984 | CR33 | 77 | STO-GAZ | | GERMIGNY_CR33 | EXP | EXP | CR33 | GDF | 928 | CRETACE | 658797 | 2452776 | 148.93 |
| 01553X0036 | 24/02/1989 | CR34 | 77 | STO-GAZ | | GERMIGNY_CR34 | EXP | EXP | CR34 | GDF | 896.3 | CRETACE | 658017 | 2454107 | 123.69 |
| 01553X0029 | 30/05/1990 | PCR35 | 77 | STO-GAZ | | GERMIGNY_CR35 | EXP | EXP | CR35 | GDF | 905 | CRETACE | 657405 | 2454322 | 128.97 |
| 01553X0030 | 13/04/1990 | PCR36 | 77 | STO-GAZ | | GERMIGNY_CR36 | EXP | EXP | CR36 | GDF | 916.27 | CRETACE | 657603 | 2454268 | 141.5 |
| 01553X0038 | 17/03/1988 | CR37 | 77 | STO-GAZ | | GERMIGNY_CR37 | EXP | EXP | CR37 | GDF | 887.5 | CRETACE | 656913 | 2453964 | 113.06 |
| 01553X0027 | 22/04/1989 | F | 77 | STO-GAZ | | GERMIGNY_CR38 | EXP | EXP | CR38 | GDF | 915 | CRETACE | 657130 | 2453779 | 139.6 |
| 01553X0039 | 27/03/1989 | CR39 | 77 | STO-GAZ | | GERMIGNY_CR39 | EXP | EXP | CR39 | GDF | 914.5 | CRETACE | 657472 | 2453653 | 139.2 |
| 269_GDF | 08/07/1979 | CR_04 | 02 | STO-GAZ | | GERMIGNY_CR4 | CTL | EXP | CR4 | GDF | 1250 | JURASSIQUE SUP | 672548 | 2448833 | 193.31 |
| 305_GDF | 01/08/1986 | CR_40 | 02 | STO-GAZ | | GERMIGNY_CR40 | CTL | EXP | CR40 | GDF | 978 | JURASSIQUE SUP | 659705 | 2457852 | 152.68 |
| 01553X0032 | 01/04/1990 | PCR41 | 77 | STO-GAZ | | GERMIGNY_CR41 | EXP | EXP | CR41 | GDF | 923.5 | CRETACE | 657729 | 2453855 | 151.03 |
| 01553X0031 | 14/03/1990 | PCR42 | 77 | STO-GAZ | | GERMIGNY_CR42 | EXP | EXP | CR42 | GDF | 919.9 | CRETACE | 657318 | 2453842 | 146.5 |
| 270_GDF | 02/09/1979 | CR_05 | 02 | STO-GAZ | | GERMIGNY_CR5 | CTL | EXP | CR5 | GDF | 1563 | JURASSIQUE SUP | 665940 | 2446551 | 178.75 |
| 01552X1013 | 25/08/1980 | CR6 | 77 | STO-GAZ | | GERMIGNY_CR6 | CTL | EXP | CR06 | GDF | 1533.7 | JURASSIQUE SUP | 651292 | 2451100 | 107.66 |
| 01552X0028 | 04/07/1980 | CR7 | 60 | STO-GAZ | | GERMIGNY_CR7 | CTL | EXP | CR7 | GDF | 1325 | JURASSIQUE SUP | 650636 | 2459462 | 130.4 |
| 273_GDF | 31/08/1980 | CR_09 | 02 | STO-GAZ | | GERMIGNY_CR9 | CTL | ABD | CR9 | GDF | 1493 | JURASSIQUE SUP | 669509 | 2444068 | 157.64 |
| 01566X0002 | 01/06/1960 | EI1 | 02 | STO-GAZ | | GERMIGNY_EI1 | W | EXP | EI1 | GDF | 2875 | JURASSIQUE SUP | 678779 | 2441500 | 124.47 |
| 01305X0005 | 01/01/1958 | F | 02 | STO-GAZ | | GERMIGNY_LA1 | W | EXP | LA1 | GDF | 2664 | JURASSIQUE SUP | 671253 | 2463162 | 117.49 |
| 01553X0033 | 01/01/1987 | LAS1D | 77 | STO-GAZ | | GERMIGNY_LAS1d | CTL | EXP | LAS1D | GDF | 3140 | JURASSIQUE SUP | 654999 | 2453718 | 88.88 |
| 01557X0002 | 01/04/1960 | LY-1 | 77 | STO-GAZ | | GERMIGNY_LY1 | CTL | EXP | LY1 | GDF | 1166.9 | JURASSIQUE SUP | 653259 | 2447577 | 115.2 |
| 01557X0001 | 13/05/1986 | LY2 | 77 | STO-GAZ | | GERMIGNY_LY2 | CTL | EXP | LY2 | GDF | 1084.83 | JURASSIQUE SUP | 654892 | 2450188 | 97.47 |

| | | | | | | | | | | | | | | |
|---|---|---|---|---|---|---|---|---|---|---|---|---|---|---|
| 01552X0004 | 01/09/1981 | MC1 | 60 | STO-GAZ | | GERMIGNY_MC1 | CTL | EXP | MC1 | GDF | 996 | JURASSIQUE SUP | 651657 | 2456391 | 68.58 |
| 01554X1001 | 06/12/1979 | MC13 | 77 | STO-GAZ | | GERMIGNY_MC13 | CTL | EXP | MC13 | GDF | 1079 | JURASSIQUE SUP | 660405 | 2451707 | 163.66 |
| 01553X0042 | 01/08/1981 | MC14 | 77 | STO-GAZ | | GERMIGNY_MC14 | CTL | EXP | MC14 | GDF | 1020 | JURASSIQUE SUP | 654433 | 2456091 | 98.17 |
| 317_GDF | 01/02/1982 | MC_2 | 02 | STO-GAZ | | GERMIGNY_MC2 | CTL | EXP | MC2 | GDF | 1148 | JURASSIQUE SUP | 665432 | 2449476 | 213.6 |
| 01557X0007 | 01/06/1957 | MC-3 | 77 | STO-GAZ | | GERMIGNY_MC3 | W | EXP | MC3 | GDF | 1222 | JURASSIQUE SUP | 657531 | 2444584 | 176.3 |
| 01561X0004 | 01/01/1957 | MC4 | 02 | STO-GAZ | | GERMIGNY_MC4 | W | EXP | MC4 | GDF | 1065 | JURASSIQUE SUP | 671375 | 2453013 | 134.3 |
| 01297X0007 | 01/08/1957 | S | 60 | STO-GAZ | | GERMIGNY_MC5 | W | EXP | MC5 | GDF | 1080.6 | JURASSIQUE SUP | 655566 | 2461162 | 85.4 |
| 01553X0002 | 08/03/1982 | MC6 | 77 | STO-GAZ | | GERMIGNY_MC6 | CTL | ABD | MC6 | GDF | 1107 | JURASSIQUE SUP | 656573 | 2451707 | 160.8 |
| 01553X0092 | 01/06/1983 | MC7 | 77 | STO-GAZ | | GERMIGNY_MC7 | CTL | EXP | MC7 | GDF | 1015.4 | JURASSIQUE SUP | 655491 | 2454003 | 76.35 |
| 323_GDF | 07/10/1982 | MC_8 | 02 | STO-GAZ | | GERMIGNY_MC8 | CTL | ABD | MC8 | GDF | 1011 | JURASSIQUE SUP | 656688 | 2457196 | 66.06 |
| 01562X0006 | 01/01/1960 | S | 02 | STO-GAZ | | GERMIGNY_MC9 | W | EXP | MC9 | GDF | 1070 | JURASSIQUE SUP | 673680 | 2450760 | 146.5 |
| 325_GDF | 08/10/1986 | MTL_1 | 02 | STO-GAZ | | GERMIGNY_MTL1 | W | EXP | MTL1 | GDF | | JURASSIQUE SUP | 664322 | 2448942 | 207.6 |
| 01552X0020 | 01/01/1972 | 111111 | 60 | STO-GAZ | | GERMIGNY_NEL1 | CTL | EXP | NEL01 | GDF | 2210 | JURASSIQUE SUP | 652361 | 2457177 | 90.44 |
| 01295X0018 | 01/08/1963 | VBZ101 | 60 | STO-GAZ | | GERMIGNY_VBZ101 | W | EXP | VBZ101 | GDF | 1765 | JURASSIQUE SUP | 643747 | 2464284 | 134.4 |
| 330_GDF | 01/11/1989 | VNB_01 | 60 | STO-GAZ | | GERMIGNY_VNB1 | W | EXP | VNB1 | GDF | | JURASSIQUE SUP | 656788 | 2463318 | 117 |
| 02965X0004 | 01/08/1960 | PETROL | 89 | HC | 14-1851 | GISY LES NOBLES_1 | W | ABD | GN1 | COPESEP | 1765 | JURASSIQUE INF | 669498 | 2364545 | 87.5 |
| 02965X0006 | 12/02/1961 | PETROL | 89 | HC | 14-2044 | GISY LES NOBLES_2 | W | ABD | GN2 | COPESEP | 1510 | JURASSIQUE MOY | 667839 | 2363770 | 62.79 |
| 02965X0003 | 24/06/1961 | PETROL | 89 | HC | 14-2093 | GISY LES NOBLES_3 | W | ABD | GN3 | COPESEP | 1517 | JURASSIQUE MOY | 669783 | 2365084 | 72.2 |
| 01853X0026 | 10/12/1990 | GLT1 | 77 | HC | 14-4346 | GLAIRET_1 | W | ABD | GLT1 | ESSOREP | 3320 | TRIAS | 657862 | 2435694 | 158.38 |
| 187_GDF | 01/03/1958 | SR101A | 60 | HC | | GOURNAY_101 | | ABD | SR101 | GDF | 1539 | JURASSIQUE SUP | 625926 | 2503334 | 93.2 |
| 187_GDF | 22/12/1974 | SR101 | 60 | STO-GAZ | | GOURNAY_101 | EXP | EXP | SR101 | GDF | 776.13 | JURASSIQUE SUP | 625927 | 2503334 | 93.2 |
| 188_GDF | 01/02/1966 | SR102 | 60 | STO-GAZ | | GOURNAY_102 | CTL | ABD | SR102 | GDF | 864.7 | JURASSIQUE SUP | 621075 | 2506857 | 98.9 |
| 00816X0003 | 12/02/1966 | F | 60 | STO-GAZ | | GOURNAY_102 | CTL | EXP | SR102 | GDF | 960 | JURASSIQUE SUP | 621075 | 2506857 | 98.6 |
| 189_GDF | 08/11/1973 | SR103 | 60 | STO-GAZ | | GOURNAY_103 | CTL | EXP | SR103 | GDF | 856 | JURASSIQUE SUP | 618646 | 2505541 | 110.9 |
| 190_GDF | 07/12/1973 | SR104 | 60 | STO-GAZ | | GOURNAY_104 | CTL | EXP | SR104 | GDF | 859.5 | JURASSIQUE SUP | 628779 | 2499990 | 108.05 |
| 191_GDF | 19/07/1975 | SR105 | 60 | STO-GAZ | | GOURNAY_105 | CTL | EXP | SR105 | GDF | 882 | JURASSIQUE SUP | 626383 | 2504250 | 101.72 |
| 192_GDF | 29/05/1975 | SR106 | 60 | STO-GAZ | | GOURNAY_106 | CTL | EXP | SR106 | GDF | 834 | JURASSIQUE SUP | 625412 | 2501976 | 101.12 |
| 193_GDF | 22/10/1975 | SR107 | 60 | STO-GAZ | | GOURNAY_107 | EXP | EXP | SR107 | GDF | 822.6 | JURASSIQUE SUP | 627603 | 2501945 | 111.8 |
| 194_GDF | 09/05/1978 | SR108 | 60 | STO-GAZ | | GOURNAY_108 | EXP | EXP | SR108 | GDF | 820 | JURASSIQUE SUP | 622648 | 2505289 | 130.18 |
| 195_GDF | 23/04/1979 | SR109 | 60 | STO-GAZ | | GOURNAY_109 | CTL | EXP | SR109 | GDF | 849 | JURASSIQUE SUP | 620209 | 2505267 | 117.18 |
| 196_GDF | 11/09/1980 | SR110 | 60 | STO-GAZ | | GOURNAY_110 | CTL | EXP | SR110 | GDF | 843 | JURASSIQUE SUP | 621728 | 2504638 | 118.21 |
| 197_GDF | 07/05/1975 | SR112 | 60 | STO-GAZ | | GOURNAY_112 | CTL | EXP | SR112 | GDF | 802 | JURASSIQUE SUP | 625965 | 2503461 | 100.15 |
| 198_GDF | 03/03/1976 | SR113 | 60 | STO-GAZ | | GOURNAY_113 | EXP | EXP | SR113 | GDF | 812.7 | JURASSIQUE SUP | 625576 | 2503760 | 125.49 |
| 199_GDF | 27/08/1979 | SR114 | 60 | STO-GAZ | | GOURNAY_114 | EXP | EXP | SR114 | GDF | 818.5 | JURASSIQUE SUP | 625842 | 2503893 | 127.67 |
| 200_GDF | 17/07/1978 | SR115 | 60 | STO-GAZ | | GOURNAY_115 | EXP | EXP | SR115 | GDF | 810 | JURASSIQUE SUP | 625785 | 2503699 | 127.62 |
| 201_GDF | 07/11/1979 | SR116 | 60 | STO-GAZ | | GOURNAY_116 | EXP | EXP | SR116 | GDF | 789.5 | JURASSIQUE SUP | 625634 | 2503545 | 103.95 |
| 202_GDF | 12/04/1976 | SR117 | 60 | STO-GAZ | | GOURNAY_117 | EXP | EXP | SR117 | GDF | 782.5 | JURASSIQUE SUP | 625458 | 2503463 | 92.31 |
| 203_GDF | 05/10/1979 | SR118 | 60 | STO-GAZ | | GOURNAY_118 | EXP | EXP | SR118 | GDF | 816.5 | JURASSIQUE SUP | 626011 | 2503792 | 124.34 |
| 204_GDF | 25/06/1975 | SR119 | 60 | STO-GAZ | | GOURNAY_119 | EXP | EXP | SR119 | GDF | 799 | JURASSIQUE SUP | 626021 | 2503612 | 113.07 |
| 205_GDF | 12/01/1980 | SR120 | 60 | STO-GAZ | | GOURNAY_120 | EXP | EXP | SR120 | GDF | 786 | JURASSIQUE SUP | 625830 | 2503492 | 102.75 |

| | | | | | | | | | | | | | | |
|---|---|---|---|---|---|---|---|---|---|---|---|---|---|---|
| 206_GDF | 21/12/1980 | SR121 | 60 | STO-GAZ | | GOURNAY_121 | EXP | EXP | SR121 | GDF | 772 | JURASSIQUE SUP | 625606 | 2503339 | 86.97 |
| 207_GDF | 10/09/1978 | SR122 | 60 | STO-GAZ | | GOURNAY_122 | EXP | EXP | SR122 | GDF | 796 | JURASSIQUE SUP | 626211 | 2503588 | 108.05 |
| 208_GDF | 11/08/1978 | SR123 | 60 | STO-GAZ | | GOURNAY_123 | EXP | EXP | SR123 | GDF | 775 | JURASSIQUE SUP | 626117 | 2503397 | 94.96 |
| 209_GDF | 26/11/1980 | SR124 | 60 | STO-GAZ | | GOURNAY_124 | EXP | EXP | SR124 | GDF | 774 | JURASSIQUE SUP | 625764 | 2503365 | 92.47 |
| 210_GDF | 01/10/1975 | SR125 | 60 | STO-GAZ | | GOURNAY_125 | EXP | EXP | SR125 | GDF | 778.3 | JURASSIQUE SUP | 626307 | 2503406 | 94.85 |
| 211_GDF | 05/10/1978 | SR126 | 60 | STO-GAZ | | GOURNAY_126 | EXP | EXP | SR126 | GDF | 769 | JURASSIQUE SUP | 626209 | 2503248 | 89.4 |
| 212_GDF | 17/05/1979 | SR127 | 60 | STO-GAZ | | GOURNAY_127 | EXP | EXP | SR127 | GDF | 764 | JURASSIQUE SUP | 626011 | 2503149 | 83.66 |
| 213_GDF | 03/04/1976 | SR129 | 60 | STO-GAZ | | GOURNAY_129 | EXP | EXP | SR129 | GDF | 780 | JURASSIQUE SUP | 626479 | 2503290 | 95.17 |
| 214_GDF | 15/03/1979 | SR130 | 60 | STO-GAZ | | GOURNAY_130 | EXP | EXP | SR130 | GDF | 765 | JURASSIQUE SUP | 626368 | 2503122 | 87.05 |
| 215_GDF | 19/05/1976 | SR131 | 60 | STO-GAZ | | GOURNAY_131 | EXP | EXP | SR131 | GDF | 768 | JURASSIQUE SUP | 626151 | 2503058 | 85.65 |
| 216_GDF | 15/12/1997 | SR132d | 60 | STO-GAZ | | GOURNAY_132 | EXP | EXP | SR132D | GDF | 828 | JURASSIQUE SUP | 626435 | 2503019 | 84.8 |
| 217_GDF | 27/08/1975 | SR133 | 60 | STO-GAZ | | GOURNAY_133 | EXP | EXP | SR133 | GDF | 777 | JURASSIQUE SUP | 626558 | 2503049 | 88.5 |
| 218_GDF | 01/03/1981 | SR134 | 60 | STO-GAZ | | GOURNAY_134 | EXP | EXP | SR134 | GDF | 763 | JURASSIQUE SUP | 626432 | 2502912 | 81.7 |
| 219_GDF | 01/11/1987 | SR135 | 60 | STO-GAZ | | GOURNAY_135 | EXP | EXP | SR135 | GDF | 770 | JURASSIQUE SUP | 626611 | 2502868 | 83.92 |
| 220_GDF | 01/10/1987 | SR136 | 60 | STO-GAZ | | GOURNAY_136 | EXP | EXP | SR136 | GDF | 777 | JURASSIQUE SUP | 626610 | 2502684 | 88.38 |
| 221_GDF | 01/12/1987 | SR137 | 60 | STO-GAZ | | GOURNAY_137 | EXP | EXP | SR137 | GDF | 779 | JURASSIQUE SUP | 626766 | 2502503 | 107.87 |
| 222_GDF | 14/01/1988 | SR138 | 60 | STO-GAZ | | GOURNAY_138 | EXP | EXP | SR138 | GDF | 779.5 | JURASSIQUE SUP | 626809 | 2502924 | 90.58 |
| 223_GDF | 12/02/1988 | SR139 | 60 | STO-GAZ | | GOURNAY_139 | EXP | EXP | SR139 | GDF | 779 | JURASSIQUE SUP | 626890 | 2502745 | 90.92 |
| 224_GDF | 24/01/1981 | SR140 | 60 | STO-GAZ | | GOURNAY_140 | EXP | EXP | SR140 | GDF | 798 | JURASSIQUE SUP | 625342 | 2503672 | 111.34 |
| 225_GDF | 30/10/1980 | SR141 | 60 | STO-GAZ | | GOURNAY_141 | EXP | EXP | SR141 | GDF | 806.6 | JURASSIQUE SUP | 625208 | 2503785 | 120.51 |
| 226_GDF | 29/11/1984 | SR144 | 60 | STO-GAZ | | GOURNAY_144 | EXP | EXP | SR144 | GDF | 823 | JURASSIQUE SUP | 624832 | 2504213 | 128.56 |
| 227_GDF | 25/12/1995 | SR145 | 60 | STO-GAZ | | GOURNAY_145 | EXP | EXP | SR145 | GDF | 770 | JURASSIQUE SUP | 626448 | 2502744 | 83.75 |
| 228_GDF | 24/01/1994 | SR146 | 60 | STO-GAZ | | GOURNAY_146 | EXP | EXP | SR146 | GDF | 770 | JURASSIQUE SUP | 626305 | 2502697 | 80.45 |
| 00817X0094 | 12/03/1995 | PSR147 | 60 | STO-GAZ | | GOURNAY_147 | EXP | EXP | SR147D | GDF | 805 | JURASSIQUE SUP | 626228 | 2502555 | 81 |
| 00817X0095 | 01/01/1994 | PSR148 | 60 | STO-GAZ | | GOURNAY_148 | EXP | EXP | SR148 | GDF | 785.5 | JURASSIQUE SUP | 626497 | 2502547 | 87.65 |
| 00817X0096 | 16/03/1995 | PSR149 | 60 | STO-GAZ | | GOURNAY_149 | EXP | EXP | SR149 | GDF | 790 | JURASSIQUE SUP | 626310 | 2502482 | 83.7 |
| 00817X0097 | 01/01/1994 | PSR150 | 60 | STO-GAZ | | GOURNAY_150 | EXP | EXP | SR150 | GDF | 790 | JURASSIQUE SUP | 626441 | 2502387 | 91.05 |
| 233_GDF | 30/05/1976 | SR151 | 60 | STO-GAZ | | GOURNAY_151 | CTL | EXP | SR151 | GDF | 439.5 | JURASSIQUE SUP | 625529 | 2503772 | 125.73 |
| 234_GDF | 15/09/1975 | SR152 | 60 | STO-GAZ | | GOURNAY_152 | CTL | EXP | SR152 | GDF | 389 | JURASSIQUE SUP | 626273 | 2503196 | 88.53 |
| 235_GDF | 09/08/1985 | SR155 | 60 | STO-GAZ | | GOURNAY_155 | EXP | EXP | SR155 | GDF | 818 | JURASSIQUE SUP | 627233 | 2501586 | 98.95 |
| 236_GDF | 01/07/1985 | SR156 | 60 | STO-GAZ | | GOURNAY_156 | EXP | EXP | SR156 | GDF | 803 | JURASSIQUE SUP | 626574 | 2502173 | 100.2 |
| 237_GDF | 23/09/1985 | SR157 | 60 | STO-GAZ | | GOURNAY_157 | EXP | EXP | SR157 | GDF | 800 | JURASSIQUE SUP | 627264 | 2502191 | 96 |
| 238_GDF | 28/08/1985 | SR158 | 60 | STO-GAZ | | GOURNAY_158 | EXP | EXP | SR158 | GDF | 795.5 | JURASSIQUE SUP | 627106 | 2502069 | 93.8 |
| 239_GDF | 12/10/1985 | SR159 | 60 | STO-GAZ | | GOURNAY_159 | EXP | EXP | SR159 | GDF | 796.5 | JURASSIQUE SUP | 626574 | 2502168 | 100.2 |
| 240_GDF | 15/03/1998 | SR160d | 60 | STO-GAZ | | GOURNAY_160d | EXP | EXP | SR160D | GDF | 855.8 | JURASSIQUE SUP | 626782 | 2502262 | 104.2 |
| 241_GDF | 15/02/1998 | SR161d | 60 | STO-GAZ | | GOURNAY_161d | EXP | EXP | SR161D | GDF | 814.7 | JURASSIQUE SUP | 626792 | 2501493 | 104.2 |
| 242_GDF | 15/01/1998 | SR162d | 60 | STO-GAZ | | GOURNAY_162d | EXP | EXP | SR162D | GDF | 850 | JURASSIQUE SUP | 626852 | 2502837 | 90.2 |
| 243_GDF | 03/10/1998 | SR163d | 60 | STO-GAZ | | GOURNAY_163d | EXP | EXP | SR163D | GDF | 837 | JURASSIQUE SUP | 626794 | 2502897 | 91 |
| 244_GDF | 15/04/1998 | SR165d | 60 | STO-GAZ | | GOURNAY_165d | EXP | EXP | SR165D | GDF | 835 | JURASSIQUE SUP | 626964 | 2502453 | 112 |
| 245_GDF | 07/08/1975 | SR166 | 60 | STO-GAZ | | GOURNAY_166 | EXP | EXP | SR166 | GDF | 829 | JURASSIQUE SUP | 625186 | 2504116 | 129.65 |

| | | | | | | | | | | | | | | |
|---|---|---|---|---|---|---|---|---|---|---|---|---|---|---|
| 246_GDF | 13/02/1980 | SR167 | 60 | STO-GAZ | | GOURNAY_167 | EXP | EXP | SR167 | GDF | 822 | JURASSIQUE SUP | 625381 | 2504172 | 127.16 |
| 247_GDF | 07/12/1979 | SR168 | 60 | STO-GAZ | | GOURNAY_168 | EXP | EXP | SR168 | GDF | 820 | JURASSIQUE SUP | 625288 | 2503973 | 130.59 |
| 248_GDF | 25/03/1976 | SR169 | 60 | STO-GAZ | | GOURNAY_169 | EXP | EXP | SR169 | GDF | 824 | JURASSIQUE SUP | 625467 | 2504004 | 130.83 |
| 249_GDF | 03/10/1980 | SR170 | 60 | STO-GAZ | | GOURNAY_170 | EXP | EXP | SR170 | GDF | 814 | JURASSIQUE SUP | 625389 | 2503815 | 128.3 |
| 250_GDF | 27/07/1979 | SR172 | 60 | STO-GAZ | | GOURNAY_172 | EXP | EXP | SR172 | GDF | 819.1 | JURASSIQUE SUP | 625648 | 2503947 | 130.16 |
| 251_GDF | 22/02/1981 | SR173 | 60 | STO-GAZ | | GOURNAY_173 | EXP | EXP | SR173 | GDF | 824 | JURASSIQUE SUP | 625594 | 2504125 | 126.89 |
| 252_GDF | 26/10/1981 | SR174 | 60 | STO-GAZ | | GOURNAY_174 | EXP | EXP | SR174 | GDF | 826 | JURASSIQUE SUP | 622279 | 2504956 | 125.45 |
| 253_GDF | 01/10/1981 | SR175 | 60 | STO-GAZ | | GOURNAY_175 | EXP | EXP | SR175 | GDF | 833 | JURASSIQUE SUP | 622069 | 2505558 | 126.94 |
| 00817XSR180 | 15/04/1980 | SR180 | 60 | STO-GAZ | | GOURNAY_180 | CTL | EXP | SR180 | GDF | 850 | JURASSIQUE SUP | 624217 | 2504116 | 126.07 |
| 255_GDF | 11/08/1980 | SR181 | 60 | STO-GAZ | | GOURNAY_181 | CTL | EXP | SR181 | GDF | 857 | JURASSIQUE SUP | 630404 | 2497770 | 68.95 |
| 256_GDF | 28/05/1984 | SR182 | 60 | STO-GAZ | | GOURNAY_182 | CTL | EXP | SR182 | GDF | 855 | JURASSIQUE SUP | 619352 | 2505402 | 113.75 |
| 257_GDF | 20/07/1984 | SR183 | 60 | STO-GAZ | | GOURNAY_183 | CTL | EXP | SR183 | GDF | 867 | JURASSIQUE SUP | 622615 | 2506488 | 102.99 |
| 258_GDF | 04/10/1986 | SR184 | 60 | STO-GAZ | | GOURNAY_184 | CTL | EXP | SR184 | GDF | 858.4 | JURASSIQUE SUP | 618731 | 2506077 | 108.01 |
| 259_GDF | 15/04/1998 | SR190d | 60 | STO-GAZ | | GOURNAY_190D | EXP | EXP | SR190D | GDF | 833 | JURASSIQUE SUP | 626971 | 2502433 | 112 |
| 260_GDF | 15/06/1980 | SR25 | 60 | STO-GAZ | | GOURNAY_25 | CTL | EXP | SR25 | GDF | 442.5 | JURASSIQUE SUP | 626349 | 2503400 | 94.85 |
| 01277X0002 | 10/02/1961 | GV-101 | 60 | HC | 14-2016 | GOUVIEUX_101 | W | ABD | GVX101 | CFPN | 1278 | JURASSIQUE MOY | 603494 | 2466018 | 31.7 |
| 02215X0042 | 07/11/1995 | GDB001 | 77 | HC | 14-4459 | GRAND BREAU_1_D | W | ABD | GDB1 | ELF A.P. | 2563 | TRIAS | 645344 | 2406579 | 111.7 |
| 04013X0009 | 16/03/1963 | PETROL | 89 | HC | 14-2998 | GRAND CHAMP_1 | CD | ABD | GC-CD1 | COPAREX | 506 | JURASSIQUE SUP | 656240 | 2316180 | 153 |
| 04013X0010 | 23/03/1963 | PETROL | 89 | HC | 14-2999 | GRAND CHAMP_2 | CD | ABD | GC-CD2 | COPAREX | 460 | JURASSIQUE SUP | 656210 | 2319920 | 143 |
| 01106X0001 | 19/09/1962 | GDP-1 | 08 | HC | 14-2529 | GRANDPRE_1 | W | ABD | GRP1 | CEP | 1145 | TRIAS | 782608 | 2488185 | 149.74 |
| 01107X0002 | 03/04/1965 | SR | 08 | HC | 14-3254 | GRANDPRE_2 | W | ABD | GRP2 | CEP | 1211 | TRIAS | 783387 | 2489284 | 152.14 |
| 02624X0025 | 06/06/1983 | GVE.1 | 10 | HC | 14-3627 | GRANDVILLE EST_1 | W | ABD | GVE1 | SNEAP | 2080 | TRIAS | 740148 | 2401489 | 115.32 |
| GVE_2 | 18/06/1984 | GVE_2 | 10 | HC | 14-3689 | GRANDVILLE EST_2 | W | EXP | GVE2 | SNEAP | 2134 | TRIAS | 741447 | 2402363 | 155.5 |
| 02248X0014 | 25/09/1985 | GVE.3 | 10 | HC | 14-3885 | GRANDVILLE EST_3 | W | EXP | GVE3 | SNEAP | 2115 | TRIAS | 740299 | 2402597 | 125.05 |
| 02623X0021 | 09/05/1974 | GVW1 | 10 | HC | 14-3383 | GRANDVILLE OUEST_1 | W | ABD | GVW1 | ERAP | 2173 | TRIAS | 735297 | 2399640 | 152.35 |
| 02623X0011 | 23/12/1958 | GV101 | 10 | HC | 14-1534 | GRANDVILLE_101 | W | ABD | GV101 | RAP | 2089.3 | TRIAS | 738202 | 2400401 | 141.44 |
| 02623X0010 | 31/05/1965 | SO2 | 10 | HC | 14-3259 | GRANDVILLE_102 | W | ABD | GV102 | RAP | 2112.4 | TRIAS | 736341 | 2400513 | 153.45 |
| 521_DHYMA | 24/12/1973 | GV_103 | 10 | HC | 14-3380 | GRANDVILLE_103 | D | ABD | GV103 | ERAP | 2130 | TRIAS | 737262 | 2399846 | 162.1 |
| 532_DHYMA | 13/02/1974 | GV_104 | 10 | HC | 14-3381 | GRANDVILLE_104 | D | ABD | GV104 | ERAP | 2096.6 | TRIAS | 738132 | 2399149 | 138.3 |
| 544_DHYMA | 02/03/1976 | GV_105 | 10 | HC | 14-3404 | GRANDVILLE_105 | D | EXP | GV105 | ERAP | 2100 | TRIAS | 737569 | 2400922 | 128 |
| 02623X0027 | 05/07/1978 | GV106 | 10 | HC | 14-3430 | GRANDVILLE_106 | D | EXP | GV106 | SNEA(P) | 2120 | TRIAS | 737775 | 2400151 | 153.08 |
| 02623X0028 | 25/08/1978 | GV107 | 10 | HC | 14-3431 | GRANDVILLE_107 | D | EXP | GV107 | SNEA(P) | 2087.2 | TRIAS | 738634 | 2400662 | 135.2 |
| 02623X0029 | 19/08/1982 | GV108 | 10 | HC | 14-3586 | GRANDVILLE_108 | D | EXP | GV108 | SNEA(P) | 2100 | TRIAS | 739203 | 2400736 | 125.02 |
| 02623X0030 | 11/12/1982 | GV109 | 10 | HC | 14-3605 | GRANDVILLE_109 | D | EXP | GV109 | SNEA(P) | 2595 | PRIMAIRE | 738969 | 2400244 | 118.4 |
| 02967X0004 | 11/09/1961 | GLB | 89 | HC | 14-2236 | GRANGE LE BOCAGE_1 | W | ABD | GLB1 | COPESEP | 1965 | JURASSIQUE MOY | 680620 | 2370431 | 179.75 |
| 01848X0001 | 11/06/1957 | SGF1 | 77 | HC | 14-1339 | GRETZ_1 | CD | ABD | GF-CD1 | PETROREP | 175.9 | EOCENE MOY. Et INF | 639126 | 2421571 | 124.2 |
| 02203X0007 | 25/11/1960 | TG1 | 77 | HC | 14-1981 | GRETZ_1 | CD | ABD | GF-CD1 | PETROREP | 1230 | JURASSIQUE SUP | 630010 | 2415080 | 96.75 |
| 01847X0005 | 02/07/1957 | SGF10 | 77 | HC | 14-1348 | GRETZ_10 | CD | ABD | GF-CD10 | PETROREP | 143.8 | EOCENE MOY. Et INF | 626467 | 2412484 | 101.4 |
| 02207X0008 | 02/07/1957 | S | 77 | HC | 14-1349 | GRETZ_11 | CD | ABD | GF-CD11 | PETROREP | 118.8 | EOCENE MOY. Et INF | 632023 | 2405720 | 66.9 |
| 02206X0017 | 05/07/1957 | GG12 | 77 | HC | 14-1350 | GRETZ_12 | CD | ABD | GF-CD12 | PETROREP | 99.2 | EOCENE MOY. Et INF | 626386 | 2406112 | 61 |

| | | | | | | | | | | | | | | |
|---|---|---|---|---|---|---|---|---|---|---|---|---|---|---|
| 02206X0018 | 05/07/1957 | GG13 | 77 | HC | 14-1351 | GRETZ_13 | CD | ABD | GF-CD13 | PETROREP | 105.4 | EOCENE MOY. Et INF | 620554 | 2407533 | 52 |
| 02201X0016 | 10/07/1957 | GG14 | 94 | HC | 14-1352 | GRETZ_14 | CD | ABD | GF-CD14 | PETROREP | 105.4 | EOCENE MOY. Et INF | 615853 | 2414647 | 59.4 |
| 02202X0017 | 07/07/1957 | GG15 | 77 | HC | 14-1353 | GRETZ_15 | CD | ABD | GF-CD15 | PETROREP | 156.8 | EOCENE MOY. Et INF | 621025 | 2416137 | 84 |
| 02205X0033 | 09/07/1957 | F6616 | 91 | HC | 14-1354 | GRETZ_16 | CD | ABD | GF-CD16 | PETROREP | 112 | EOCENE MOY. Et INF | 615352 | 2409435 | 48.3 |
| 01846X0006 | 14/07/1957 | SGG17 | 77 | HC | 14-1355 | GRETZ_17 | CD | ABD | GF-CD17 | PETROREP | 149.4 | EOCENE MOY. Et INF | 621081 | 2421870 | 107.9 |
| 02201X0015 | 01/07/1957 | GG18 | 94 | HC | 14-1356 | GRETZ_18 | CD | ABD | GF-CD18 | PETROREP | 115 | EOCENE MOY. Et INF | 614548 | 2420060 | 61.1 |
| 02194X0034 | 16/07/1957 | GG19 | 94 | HC | 14-1357 | GRETZ_19 | CD | ABD | GF-CD19 | PETROREP | 142.5 | EOCENE MOY. Et INF | 609665 | 2415348 | 85.1 |
| 02204X0102 | 12/06/1957 | GFCD2 | 77 | HC | 14-1340 | GRETZ_2 | CD | ABD | GF-CD2 | PETROREP | 6.2 | OLIGOCENE | 638864 | 2417264 | 117 |
| 01845X0017 | 20/07/1957 | GG22 | 93 | HC | 14-1360 | GRETZ_22 | CD | ABD | GF-CD22 | PETROREP | 73.4 | EOCENE MOY. Et INF | 615859 | 2428349 | 39 |
| 01845X0016 | 13/09/1957 | G123 | 77 | HC | 14-1361 | GRETZ_23 | CD | ABD | GF-CD23 | PETROREP | 130.2 | EOCENE MOY. Et INF | 618671 | 2425808 | 94 |
| 01848X0003 | 15/06/1957 | SGF3 | 77 | HC | 14-1341 | GRETZ_3 | CD | ABD | GF-CD3 | PETROREP | 49 | EOCENE SUP | 633498 | 2421522 | 113.34 |
| 01847X0003 | 20/06/1957 | SGF4 | 77 | HC | 14-1342 | GRETZ_4 | CD | ABD | GF-CD4 | PETROREP | 159.9 | EOCENE MOY. Et INF | 630706 | 2426130 | 124.9 |
| 02204X0002 | 20/06/1957 | GF5 | 77 | HC | 14-1343 | GRETZ_5 | CD | ABD | GF-CD5 | PETROREP | 151.4 | EOCENE MOY. Et INF | 639464 | 2413562 | 112 |
| 02203X0001 | 25/06/1957 | GF6 | 77 | HC | 14-1344 | GRETZ_6 | CD | ABD | GF-CD6 | PETROREP | 142.6 | EOCENE MOY. Et INF | 632741 | 2416250 | 105 |
| 01846X0005 | 22/06/1957 | SGF7 | 77 | HC | 14-1345 | GRETZ_7 | CD | ABD | GF-CD7 | PETROREP | 95.9 | EOCENE MOY. Et INF | 625450 | 2427878 | 56.5 |
| 01847X0004 | 26/06/1957 | SGF8 | 77 | HC | 14-1346 | GRETZ_8 | CD | ABD | GF-CD8 | PETROREP | 156.6 | EOCENE MOY. Et INF | 627500 | 2421188 | 113.7 |
| 02203X0010 | 29/06/1957 | GF9 | 77 | HC | 14-1347 | GRETZ_9 | CD | ABD | GF-CD9 | PETROREP | 118.4 | EOCENE MOY. Et INF | 631074 | 2411258 | 78.4 |
| 03294X0086 | 27/04/1986 | GRN1 | 77 | HC | 14-3990 | GRILLON_1 | W | ABD | GRN1 | ESSOREP | 2300 | TRIAS | 635358 | 2353402 | 119 |
| 03298X1020 | 13/10/1958 | GR-1 | 45 | HC | 14-1532 | GRISELLES_1 | W | ABD | GR1 | FROPEX | 715 | JURASSIQUE SUP | 637543 | 2342266 | 106.6 |
| 03298X1021 | 20/12/1962 | GR-201 | 45 | HC | 14-2696 | GRISELLES_201 | W | ABD | GR201 | SNPA | 720 | JURASSIQUE SUP | 638038 | 2343067 | 104.85 |
| 01562X0007 | 04/12/1957 | SML4 | 02 | HC | 14-1572 | GRISOLLES_4 | CD | ABD | ML-CD4 | PETROREP | 118.3 | EOCENE MOY. Et INF | 674762 | 2460617 | 175.8 |
| 02202X0110 | 02/05/1976 | GRY1 | 77 | HC | 14-3403 | GRISY_1 | W | ABD | GRY1 | ESSOREP | 2272.2 | SOCLE | 622469 | 2410425 | 96.4 |
| 01544X1031 | 06/09/1990 | GMR1 | 77 | HC | 14-4336 | GROS MERISIER_1 | W | ABD | GMR1 | TOTAL EXPLO | 1789 | JURASSIQUE MOY | 635571 | 2454291 | 112.25 |
| 01855X0008 | 22/10/1961 | GD1 | 77 | HC | 14-2336 | GUERARD_1 | CD | ABD | GD-CD1 | PETROREP | 997 | ALBIEN | 643820 | 2426272 | 127.35 |
| 01855X0009 | 08/11/1961 | GD2 | 77 | HC | 14-2337 | GUERARD_2 | CD | ABD | GD-CD2 | PETROREP | 893 | ALBIEN | 640453 | 2427274 | 133.5 |
| 02211X0029 | 18/12/1995 | GUE001 | 77 | HC | 14-4470 | GUERLANDE_1_D | W | ABD | GUE1 | ELF.A.P. | 2577.5 | TRIAS | 644888 | 2416526 | 115.65 |
| 01814X0036 | 13/04/1960 | S62 | 78 | STO-GAZ | | GUERVILLES_2 | CD | ABD | | GDF | 911 | JURASSIQUE SUP | 556771 | 2438635 | 120 |
| 01081X0024 | 12/06/1960 | AGU1 | 02 | HC | 14-1915 | GUIGNICOURT_1 | W | ABD | GUT1 | SNPA | 1792.6 | TRIAS | 718317 | 2495989 | 95.5 |
| 03293X0121 | 22/06/1986 | GUI1 | 77 | HC | 14-3995 | GUINCHE_1 | W | ABD | GUI1 | ESSOREP | 2370 | TRIAS | 629389 | 2358814 | 122.6 |
| 03658X0003 | 13/05/1963 | GLN-1 | 45 | HC | 14-3024 | GY LES NONAINS_1 | W | ABD | GLN1 | CEP | 624 | JURASSIQUE SUP | 638410 | 2325379 | 130.29 |
| 03658X0004 | 19/06/1963 | GLN-2 | 45 | HC | 14-3026 | GY LES NONAINS_2 | W | ABD | GLN2 | CEP | 633 | JURASSIQUE SUP | 638526 | 2327344 | 105.98 |
| 03658X0194 | 15/12/1985 | GLN-3 | 45 | HC | 14-3915 | GY LES NONAINS_3 | W | ABD | GLN3 | SNEA(P) | 682 | JURASSIQUE SUP | 635971 | 2327261 | 133.61 |
| 01601X0004 | 17/08/1961 | VAS-4 | 51 | HC | 14-2251 | HANS_4 | CD | ABD | VAS-CD4 | PETROREP | 321 | JURASSIQUE SUP | 776854 | 2459540 | 138 |
| 00801X0001 | 03/03/1961 | HD101 | 60 | HC | 14-2053 | HARDIVILLIERS_101 | W | ABD | HD101 | CEP | 1333 | SOCLE | 591697 | 2511200 | 176.1 |
| 01302X0004 | 03/11/1960 | S | 02 | HC | 14-2152 | HARTENNES_1 | CD | ABD | HT-CD1 | SNPA | 113 | EOCENE MOY. Et INF | 676602 | 2476120 | 135.12 |
| 501_DHYMA | 04/01/1961 | HT-CD_10 | 02 | HC | 14-2161 | HARTENNES_10 | CD | ABD | HT-CD10 | SNPA | 149 | EOCENE MOY. Et INF | 676153 | 2468938 | |
| 01306X0004 | 04/01/1961 | S | 02 | HC | 14-2162 | HARTENNES_11 | CD | ABD | HT-CD11 | SNPA | 144.5 | EOCENE MOY. Et INF | 676495 | 2464289 | 144.5 |
| 01302X0014 | 31/01/1961 | SHA12 | 02 | HC | 14-2163 | HARTENNES_12 | CD | ABD | HT-CD12 | SNPA | 155 | EOCENE MOY. Et INF | 675249 | 2472517 | 185.3 |
| 01306X0002 | 05/02/1961 | S | 02 | HC | 14-2164 | HARTENNES_13 | CD | ABD | HT-CD13 | SNPA | 150.5 | EOCENE MOY. Et INF | 672402 | 2465302 | 120.38 |
| 01305X0001 | 04/02/1961 | S | 02 | HC | 14-2165 | HARTENNES_14 | CD | ABD | HT-CD14 | SNPA | 162.5 | EOCENE MOY. Et INF | 668792 | 2469878 | 172.77 |

| | | | | | | | | | | | | | | |
|---|---|---|---|---|---|---|---|---|---|---|---|---|---|---|
| 500_DHYMA | 05/02/1961 | HT-CD_15 | 02 | HC | 14-2166 | HARTENNES_15 | CD | ABD | HT-CD15 | SNPA | 69 | EOCENE MOY. Et INF | 666862 | 2473853 | 182 |
| 01301X0001 | 06/02/1961 | SHA16 | 02 | HC | 14-2167 | HARTENNES_16 | CD | ABD | HT-CD16 | SNPA | 72 | EOCENE MOY. Et INF | 671195 | 2472910 | 172.97 |
| 01306X0003 | 06/02/1961 | SHA17 | 02 | HC | 14-2168 | HARTENNES_17 | CD | ABD | HT-CD17 | SNPA | 161 | EOCENE MOY. Et INF | 672956 | 2470086 | 188.7 |
| 01302X0010 | 07/02/1961 | S | 02 | HC | 14-2169 | HARTENNES_18 | CD | ABD | HT-CD18 | SNPA | 81 | EOCENE MOY. Et INF | 678311 | 2470844 | 134.43 |
| 01302X0001 | 12/02/1961 | SHA19 | 02 | HC | 14-2170 | HARTENNES_19 | CD | ABD | HT-CD19 | SNPA | 150 | EOCENE MOY. Et INF | 673248 | 2473840 | 144.78 |
| 01301X0005 | 05/11/1960 | S | 02 | HC | 14-2153 | HARTENNES_2 | CD | ABD | HT-CD2 | SNPA | 161 | CRETACE SUP | 669967 | 2478316 | 139.82 |
| 01301X0002 | 12/02/1961 | SHA20 | 02 | HC | 14-2171 | HARTENNES_20 | CD | ABD | HT-CD20 | SNPA | 100.5 | EOCENE MOY. Et INF | 670095 | 2473641 | 161.69 |
| 01301X0003 | 13/02/1961 | SHA21 | 02 | HC | 14-2172 | HARTENNES_21 | CD | ABD | HT-CD21 | SNPA | 130 | EOCENE MOY. Et INF | 669033 | 2471740 | 119.59 |
| 01306X0001 | 13/02/1961 | SHA22 | 02 | HC | 14-2173 | HARTENNES_22 | CD | ABD | HT-CD22 | SNPA | 144.5 | EOCENE MOY. Et INF | 672784 | 2468010 | 131.28 |
| 01301X0014 | 14/02/1961 | SHA23 | 02 | HC | 14-2174 | HARTENNES_23 | CD | ABD | HT-CD23 | SNPA | 129.5 | EOCENE MOY. Et INF | 665680 | 2473133 | 114.14 |
| 01306X0007 | 17/02/1961 | S | 02 | HC | 14-2175 | HARTENNES_24 | CD | ABD | HT-CD24 | SNPA | 137 | EOCENE MOY. Et INF | 677698 | 2467561 | 117.95 |
| 01305X0002 | 17/02/1961 | SHA25 | 02 | HC | 14-2176 | HARTENNES_25 | CD | ABD | HT-CD25 | SNPA | 136.5 | EOCENE MOY. Et INF | 671225 | 2463436 | 114.91 |
| 01306X0006 | 14/02/1961 | SHA26 | 02 | HC | 14-2177 | HARTENNES_26 | CD | ABD | HT-CD26 | SNPA | 169.5 | CRETACE SUP | 675582 | 2468083 | 115.29 |
| 01302X0002 | 24/03/1961 | SHA27 | 02 | HC | 14-2178 | HARTENNES_27 | CD | ABD | HT-CD27 | SNPA | 137 | CRETACE SUP | 677505 | 2479592 | 137.56 |
| 01305X0004 | 25/03/1961 | SHA28 | 02 | HC | 14-2179 | HARTENNES_28 | CD | ABD | HT-CD28 | SNPA | 180 | EOCENE MOY. Et INF | 666729 | 2468078 | 162.91 |
| 01302X0012 | 25/04/1961 | SHA29 | 02 | HC | 14-2404 | HARTENNES_29 | CD | ABD | HT-CD29 | SNPA | 179.5 | CRETACE SUP | 675338 | 2471296 | 161.98 |
| 01301X0004 | 29/12/1960 | S | 02 | HC | 14-2154 | HARTENNES_3 | CD | ABD | HT-CD3 | SNPA | 106 | EOCENE MOY. Et INF | 666474 | 2477766 | 142.07 |
| 01301X0006 | 26/04/1961 | SHA30 | 02 | HC | 14-2405 | HARTENNES_30 | CD | ABD | HT-CD30 | SNPA | 139.5 | EOCENE MOY. Et INF | 667662 | 2471826 | 109.75 |
| 01302X0005 | 12/05/1961 | SHA31 | 02 | HC | 14-2406 | HARTENNES_31 | CD | ABD | HT-CD31 | SNPA | 150 | CRETACE SUP | 677991 | 2474704 | 135.1 |
| 01301X0007 | 24/05/1961 | SHA32 | 02 | HC | 14-2407 | HARTENNES_32 | CD | ABD | HT-CD32 | SNPA | 167 | EOCENE MOY. Et INF | 667462 | 2472621 | 150.8 |
| 01301X0008 | 29/05/1961 | S | 02 | HC | 14-2408 | HARTENNES_33 | CD | ABD | HT-CD33 | SNPA | 153 | CRETACE SUP | 667603 | 2474763 | 135.6 |
| 01301X0009 | 30/05/1961 | S | 02 | HC | 14-2409 | HARTENNES_34 | CD | ABD | HT-CD34 | SNPA | 118.6 | CRETACE SUP | 666793 | 2476240 | 90.8 |
| 01301X0010 | 10/06/1961 | S | 02 | HC | 14-2410 | HARTENNES_35 | CD | ABD | HT-CD35 | SNPA | 166 | CRETACE SUP | 669666 | 2476294 | 142.7 |
| 01301X0011 | 02/07/1961 | SHA36 | 02 | HC | 14-2411 | HARTENNES_36 | CD | ABD | HT-CD36 | SNPA | 142.5 | CRETACE SUP | 667385 | 2479128 | 117.2 |
| 01301X0013 | 04/07/1961 | S | 02 | HC | 14-2412 | HARTENNES_37 | CD | ABD | HT-CD37 | SNPA | 160 | CRETACE SUP | 669267 | 2478886 | 137.9 |
| 01302X0006 | 06/07/1961 | S | 02 | HC | 14-2413 | HARTENNES_38 | CD | ABD | HT-CD38 | SNPA | 150 | CRETACE SUP | 673185 | 2477633 | 147.5 |
| 01302X0007 | 07/07/1961 | SHA39 | 02 | HC | 14-2414 | HARTENNES_39 | CD | ABD | HT-CD39 | SNPA | 73 | CRETACE SUP | 677263 | 2479155 | 77.86 |
| 01301X0012 | 30/12/1960 | SHA4 | 02 | HC | 14-2155 | HARTENNES_4 | CD | ABD | HT-CD4 | SNPA | 118 | EOCENE MOY. Et INF | 671907 | 2475111 | 140.68 |
| 01302X0003 | 31/12/1960 | SHA5 | 02 | HC | 14-2156 | HARTENNES_5 | CD | ABD | HT-CD5 | SNPA | 54.5 | EOCENE MOY. Et INF | 677804 | 2477750 | 144.49 |
| 01302X0011 | 31/12/1960 | SHA6 | 02 | HC | 14-2157 | HARTENNES_6 | CD | ABD | HT-CD6 | SNPA | 96 | EOCENE MOY. Et INF | 676301 | 2473728 | 132.76 |
| 503_DHYMA | 02/01/1961 | HT-CD_7 | 02 | HC | 14-2158 | HARTENNES_7 | CD | ABD | HT-CD7 | SNPA | 94 | EOCENE MOY. Et INF | 666601 | 2472792 | |
| 502_DHYMA | 03/01/1961 | HT-CD_8 | 02 | HC | 14-2159 | HARTENNES_8 | CD | ABD | HT-CD8 | SNPA | 100 | EOCENE MOY. Et INF | 670519 | 2471619 | |
| 01305X0003 | 03/01/1961 | SHA9 | 02 | HC | 14-2160 | HARTENNES_9 | CD | ABD | HT-CD9 | SNPA | 63 | EOCENE MOY. Et INF | 668781 | 2467736 | 129.8 |
| 317_DHYMA | 20/03/1986 | HDE_1 | 51 | HC | 14-3983 | HAUT D'ESCARDES_1 | W | ABD | HDE1 | TOTAL EXPLO | 2000 | JURASSIQUE MOY | 688739 | 2410668 | 187.98 |
| 156_DHYMA | 11/01/1987 | HFE_1A | 51 | HC | 14-4074 | HAUTEFEUILLE_1 | W | ABD | HFE1 | TOTAL EXPLO | 1045 | NEOCOMIEN | 691620 | 2434087 | |
| 156_DHYMA | 21/01/1987 | HFE_1 | 51 | HC | 14-4074/A | HAUTEFEUILLE_1_GD | W | EXP | HFE1GD | TOTAL EXPLO | 1889 | PRIMAIRE | 691620 | 2434086 | 204.3 |
| 165_DHYMA | 24/04/1987 | HFE_2 | 51 | HC | 14-4104 | HAUTEFEUILLE_2 | X | EXP | HFEG03 | TOTAL EXPLO | 1870 | PRIMAIRE | 691842 | 2433249 | 198 |
| 331_DHYMA | 16/05/1987 | HFE_3 | 51 | HC | 14-4114 | HAUTEFEUILLE_3_D | X | EXP | HFE3D | TOTAL EXPLO | 2047 | PRIMAIRE | 691579 | 2434114 | 208.5 |
| 5_DHYMA | 21/06/1987 | HFE_4 | 51 | HC | 14-4112 | HAUTEFEUILLE_4_D | X | EXP | HFEH02 | TOTAL EXPLO | 2009 | PRIMAIRE | 691594 | 2434113 | 208.5 |
| 43_DHYMA | 24/07/1988 | HFE_5 | 51 | HC | 14-4211 | HAUTEFEUILLE_5_D | X | EXP | HFE5D | TOTAL EXPLO | 1958 | PRIMAIRE | 691849 | 2433249 | 198.6 |

| | | | | | | | | | | | | | | | |
|---|---|---|---|---|---|---|---|---|---|---|---|---|---|---|---|
| 184_DHYMA | 26/12/1990 | HFE_6 | 51 | HC | 14-4363 | HAUTEFEUILLE_6_D | X | EXP | HFE6D | TOTAL EXPLO | 1976 | TRIAS | 691584 | 2434113 | 204.3 |
| 112_DHYMA | 12/02/1991 | HFE_7 | 51 | HC | 14-4368 | HAUTEFEUILLE_7_D | X | EXP | HFE7D | TOTAL EXPLO | 2030 | PRIMAIRE | 691479 | 2431476 | 212.3 |
| 00754X0001 | 04/01/1957 | HT-1 | 76 | HC | 14-1255 | HAUTOT LE VATOIS_1 | CD | ABD | HTV-CD1 | CFPN | 250 | JURASSIQUE SUP | 481151 | 2517854 | 104.3 |
| 02262X0088 | 13/05/1986 | HLH.1 | 51 | HC | 14-4004 | HEILTZ LE HUTIER_1 | W | ABD | HLH1 | SNEA(P) | 1991 | SOCLE | 780215 | 2412980 | 131.5 |
| 02587X0104 | 12/02/1986 | HER1D | 77 | HC | 14-3916 | HERICY_1_D | W | ABD | HER1 | TRITON | 2830 | TRIAS | 632692 | 2381961 | 96 |
| 02606X0149 | 15/12/1985 | HRM1 | 77 | HC | 14-3928 | HERME_1_D | W | ABD | HRM1 | SNEA(P) | 3199 | TRIAS | 676305 | 2387982 | 59.4 |
| 00778X0001 | 08/02/1957 | HR1 | 76 | HC | 14-1236 | HERONCHELLES_1 | CD | ABD | HR-CD1 | CFPN | 300 | JURASSIQUE SUP | 531359 | 2506646 | 138.8 |
| 02594X0088 | 07/07/1985 | HEV1 | 77 | HC | 14-3815 | HEURTAULT_1 | W | ABD | HEU1 | ESSOREP | 2813 | TRIAS | 661129 | 2394652 | 142.3 |
| 02591X0085 | 24/05/1979 | HTE1 | 77 | HC | 14-3445 | HEURTEBISE_1 | W | ABD | HTE1 | ESSOREP | 2715 | SOCLE | 642024 | 2394423 | 101.36 |
| 01232X0001 | 27/07/1958 | 2-HO-1 | 27 | HC | 14-1516 | HOULBEC_1 | W | ABD | HO1 | FROPEX | 717 | SOCLE | 492353 | 2473917 | 173.42 |
| 00763X0001 | 15/11/1956 | HUGL-1 | 76 | HC | 14-1251 | HUGLEVILLE_1 | CD | ABD | VV-CD1 | CFPN | 245 | JURASSIQUE SUP | 502069 | 2514658 | 110.3 |
| 00763X0012 | 27/10/1958 | HG101 | 76 | HC | 14-1533 | HUGLEVILLE_101 | W | ABD | HG101 | CFPN | 981 | PRIMAIRE | 502119 | 2514817 | 125 |
| 01843X0213 | 05/04/1986 | IDG1 | 77 | HC | 14-3874 | ILE DU GORD_1 | W | EXP | IDG1 | PETROREP | 2371 | SOCLE | 630078 | 2436970 | 43 |
| 01843X0215 | 15/01/1989 | IDG2D | 77 | HC | 14-4229 | ILE DU GORD_2_D | X | EXP | IDG2D | PETROREP | 2386 | TRIAS | 630004 | 2437110 | 47.2 |
| 01843X0216 | 19/06/1989 | IDG3D | 77 | HC | 14-4254 | ILE DU GORD_3_D | X | ABD | IDG3D | PETROREP | 2629 | TRIAS | 629734 | 2433322 | 120.04 |
| 01843X0296 | 22/04/1990 | IDG4 | 77 | HC | 14-4291 | ILE DU GORD_4 | D | EXP | IDG4 | PETROREP | 2281 | TRIAS | 630684 | 2435068 | 58.5 |
| 01843X0297 | 09/05/1990 | IDG5D | 77 | HC | 14-4292 | ILE DU GORD_5_D | D | ABD | IDG5D | PETROREP | 2618 | TRIAS | 630686 | 2435076 | 58.5 |
| 01843X0298 | 28/05/1991 | IDG6D | 77 | HC | 14-4371 | ILE DU GORD_6_D | D | EXP | IDG6D | PETROREP | 2601 | TRIAS | 630772 | 2435020 | 59.9 |
| 01843X0299 | 16/06/1991 | IDG7DB | 77 | HC | 14-4372 | ILE DU GORD_7_D | D | ABD | IDG7D | PETROREP | 2440 | TRIAS | 630768 | 2435012 | 59.9 |
| 01843X0304 | 06/07/1991 | IDG7GD | 77 | HC | 14-4372 A | ILE DU GORD_7_GD | D | ABD | IDG7GD | PETROREP | 2471 | TRIAS | 630769 | 2435012 | 59.9 |
| 01843X0295 | 14/09/1992 | IDG8D | 77 | HC | 14-4426 | ILE DU GORD_8_D | D | EXP | IDG8D | PETROREP | 2421 | TRIAS | 630058 | 2437102 | 47 |
| 01843X0300 | 18/12/1993 | IDG9D | 77 | HC | 14-4444 | ILE DU GORD_9_D | D | EXP | IDG9D | PETROREP | 2437 | TRIAS | 630766 | 2435000 | 59.9 |
| 01558X1001 | 31/05/1957 | MC2 | 02 | HC | 14-1211 | ISSONGE MARIGNY EN ORXOIS_2 | CD | ABD | MC2 | PETROREP | 1148 | JURASSIQUE SUP | 665379 | 2449474 | 213.3 |
| 02573X0071 | 25/12/1990 | ITV001 | 91 | HC | 14-4351 | ITTEVILLE_1 | W | EXP | ITV1 | SNEA(P) | 1549 | JURASSIQUE MOY | 601400 | 2390268 | 74.85 |
| 02573X0076 | 14/04/1991 | RDB1 | 91 | HC | 14-4379 | ITTEVILLE_2 | X | EXP | ITV2 | SNEA(P) | 1554 | PRIMAIRE | 602996 | 2390216 | 76.77 |
| 02573X0063 | 08/04/1992 | LHO01D | 91 | HC | 14-4421 | ITTEVILLE_3_D | X | EXP | ITV3D | ELF A.P. | 1712 | PRIMAIRE | 601268 | 2391078 | 75.8 |
| 02573X0066 | 15/03/1992 | ITV4 | 91 | HC | 14-4419 | ITTEVILLE_4_D | X | ABD | ITV4D | ELF AP | 1808 | JURASSIQUE MOY | 602949 | 2390189 | 76.8 |
| 02577X0082 | 23/08/1992 | ITV005 | 91 | HC | 14-4425 | ITTEVILLE_5 | X | EXP | ITV 5 | ELF A.P. | 1533 | PRIMAIRE | 602504 | 2388787 | 58.04 |
| 02577X0085 | 13/11/1992 | ITV006 | 91 | HC | 14-4428 | ITTEVILLE_6_D | X | EXP | ITV6D | ELF A.P. | 1882 | PRIMAIRE | 602502 | 2388782 | 58.04 |
| 02573X0077 | 12/11/1993 | ITV7DHG | 91 | HC | 14-4440 B | ITTEVILLE_7_G2H | X | EXP | ITV7G2H | ELF A.P. | 2730 | PRIMAIRE | 601294 | 2390278 | 75.9 |
| 02577X0086 | 21/08/1994 | ITV008 | 91 | HC | 14-4446 | ITTEVILLE_8_D | X | ABD | ITV88 | ELF A.P. | 1910 | JURASSIQUE MOY | 601720 | 2387588 | 129.4 |
| 02577X0087 | 19/07/1997 | ITV9D | 91 | HC | 14-4480 A | ITTEVILLE_9_D | D | ABD | ITV9D | E.A.E.P.F | 1627.5 | JURASSIQUE MOY | 602517 | 2388817 | 58.11 |
| 02577X0089 | 12/08/1997 | 47 | 91 | HC | 14-4480 | ITTEVILLE_9_GH | D | EXP | ITV9GH | ELF A.P. | 2225 | JURASSIQUE MOY | 602520 | 2388818 | 58.11 |
| 02591X0094 | 22/11/1985 | IVY1 | 77 | HC | 14-3897 | IVERNY_1_D | W | ABD | IVY1D | ESSOREP | 2944 | JURASSIQUE INF | 645169 | 2397843 | 104.74 |
| 01837D0266 | 16/07/1983 | GTH1 | 94 | GTH | | IVRY 1 | I | ABD | GIV1 | GEOTHERMA | 1823 | JURASSIQUE MOY | 605128 | 2424088 | 32 |
| 01837D0267 | 05/08/1983 | GTH2 | 94 | GTH | | IVRY 2 | EXP | ABD | GIV2 | GEOTHERMA | 1698 | JURASSIQUE MOY | 605121 | 2424081 | 32 |
| 01837D0324 | 04/09/1988 | IVR101 | 94 | HC | 14-4209 | IVRY_101_D | W | ABD | IVR101D | SNEA(P) | 2430 | SOCLE | 605094 | 2424112 | 32.75 |
| 02226X0055 | 13/12/1988 | JAY1 | 77 | HC | 14-4225 | JANVRY_1 | W | ABD | JAY1 | ESSOREP | 2998 | TRIAS | 677974 | 2401792 | 152 |
| 03687X0003 | 16/03/1959 | JA1 | 89 | HC | 14-1587 | JAULGES_1 | W | ABD | JA1 | SAFREP | 1303 | SOCLE | 708075 | 2330850 | 107 |
| 03672X0006 | 24/09/1962 | GT | 89 | HC | 14-2636 | JOIGNY_101 | W | ABD | JOI101 | COPESEP | 525 | JURASSIQUE SUP | 679762 | 2337233 | 164.38 |

| | | | | | | | | | | | | | | | |
|---|---|---|---|---|---|---|---|---|---|---|---|---|---|---|---|
| 03672X0008 | 18/10/1962 | PETROL | 89 | HC | 14-2682 | JOIGNY_102 | W | ABD | JOI102 | COPESEP | 635.9 | JURASSIQUE SUP | 678110 | 2338724 | 212.35 |
| 03673X0004 | 02/02/1963 | PETROL | 89 | HC | 14-2721 | JOIGNY_103 | X | ABD | JOI103 | COPESEP | 815 | JURASSIQUE SUP | 680984 | 2336244 | 203.12 |
| 03673X0005 | 05/09/1963 | PETROL | 89 | HC | 14-3055 | JOIGNY_104 | W | ABD | JOI104 | COPESEP | 555 | JURASSIQUE SUP | 681273 | 2336903 | 216.09 |
| 03673X0006 | 20/03/1964 | GT | 89 | HC | 14-3116 | JOIGNY_105 | W | ABD | JOI105 | COPESEP | 576 | JURASSIQUE SUP | 683802 | 2340074 | 226.59 |
| 03672X0009 | 29/03/1964 | PETROL | 89 | HC | 14-3113 | JOIGNY_106 | X | ABD | JOI106 | COPESEP | 590 | JURASSIQUE SUP | 679431 | 2335690 | 222.81 |
| 292_DHYMA | 18/09/1989 | JSL_1 | 51 | HC | 14-4263 | JOISELLE_1_D | W | ABD | JSL1D | TOTAL EXPLO | 1960 | JURASSIQUE MOY | 686196 | 2419877 | 149.04 |
| 03301X1003 | 07/08/1963 | LOJO | 89 | HC | 14-3050 | JOUY_201 | W | ABD | JO201 | SNPA | 820 | JURASSIQUE SUP | 646508 | 2352110 | 139.7 |
| 01547X0011 | 22/12/1957 | SM2 | 77 | HC | 14-1235 | JUILLY CD_2 | CD | ABD | SM-CD2 | PETROREP | 1120 | JURASSIQUE SUP | 628020 | 2446449 | 101.1 |
| 01547X0015 | 17/10/1960 | JY_1 | 77 | HC | 14-1959 | JUILLY_1 | W | ABD | JY1 | PETROREP | 1736 | JURASSIQUE MOY | 626644 | 2446069 | 93.9 |
| 01814X0038 | 01/01/1959 | F2 | 78 | STO-GAZ | | JUMEAUVILLE_2 | CD | ABD | JU2 | CEP/GDF | 503 | JURASSIQUE SUP | 559575 | 2432752 | 130.22 |
| 01814X0037 | 01/01/1959 | S7 | 78 | STO-GAZ | | JUMEAUVILLE_7 | CD | ABD | JU7 | CEP/GDF | 522 | JURASSIQUE SUP | 554796 | 2436918 | 141.92 |
| 03644X0010 | 21/01/1963 | JU-101 | 45 | HC | 14-2813 | JURANVILLE_101 | W | ABD | JU101 | RAP | 763 | JURASSIQUE SUP | 608820 | 2339390 | 101.4 |
| 02997X0001 | 09/02/1963 | JZ101 | 10 | HC | 14-2808 | JUVANZE_101 | W | ABD | JZ101 | RAP | 1447 | SOCLE | 766366 | 2371762 | 139.11 |
| 02193X0370 | 17/12/1984 | GHLR1 | 94 | GTH | | L'HAY LES ROSES 1 | I | EXP | GHLR1 | | 2000 | JURASSIQUE MOY | 600555 | 2419315 | 88 |
| 02193X0371 | 08/02/1985 | GHLR2 | 94 | GTH | | L'HAY LES ROSES 2 | EXP | EXP | GHLR2 | | 1808 | JURASSIQUE MOY | 600656 | 2419315 | 88 |
| 01825X0113 | 22/10/1990 | ORM1D | 78 | HC | 14-4345 | L'ORME_1_D | W | EXP | ORM1 | SNEA(P) | 1897 | SOCLE | 564468 | 2427040 | 120.95 |
| 02221X0037 | 29/09/1988 | LBT1/A | 77 | HC | 14-4190 | LA BOCHETIERE_1 | W | ABD | LBT1 | TOTAL | 2070 | JURASSIQUE MOY | 666605 | 2416186 | 155.26 |
| 02221X0037 | 29/09/1988 | LBT1 | 77 | HC | 14-4190/A | LA BOCHETIERE_1_G | W | ABD | LBT1G | TOTAL EXPLO | 2031.5 | JURASSIQUE MOY | 666605 | 2416186 | 155.26 |
| 02211X0040 | 25/11/1989 | LBT2 | 77 | HC | 14-4277 | LA BOCHETIERE_2 | X | ABD | LBT2 | TOTAL EXPLO | 2015 | JURASSIQUE MOY | 667814 | 2415762 | 163.9 |
| 01828X0118 | 22/02/1982 | GLC1 | 78 | GTH | | LA CELLE SAINT CLOUD 1 | EXP | ABD | GLC1 | SNEA | 1594 | JURASSIQUE MOY | 583721 | 2427553 | 163.08 |
| 01828X0119 | 01/04/1982 | GLC2 | 78 | GTH | | LA CELLE SAINT CLOUD 2 | I | ABD | GLC2 | SNEA | 2045 | JURASSIQUE MOY | 583745 | 2427550 | 163.08 |
| 01258X0002 | 12/10/1961 | CV1 | 95 | HC | 14-2263 | LA CHAPELLE EN VEXIN_1 | W | ABD | LCV1 | PREPA | 1457 | SOCLE | 554360 | 2466535 | 65 |
| 115_GDF | 01/07/1981 | VN34d | 27 | STO-GAZ | | LA CHAPELLE-EN-VEXIN_34D | CTL | EXP | VN34D | GDF | 894 | JURASSIQUE MOY | 551939 | 2471201 | 101.92 |
| 117_GDF | 27/07/1982 | VN36 | 27 | STO-GAZ | | LA CHAPELLE-EN-VEXIN_36 | CTL | EXP | VN36 | GDF | 1063 | JURASSIQUE MOY | 552345 | 2470735 | 98.5 |
| 01258X1007 | 17/10/1977 | VN05 | 95 | STO-GAZ | | LA CHAPELLE-EN-VEXIN_5 | CTL | EXP | VN5 | GDF | 918 | JURASSIQUE MOY | 555362 | 2464494 | 129.4 |
| 01847X0022 | 21/10/1989 | LCH1D | 77 | HC | 14-4272 | LA CHARBONNIERE_1_D | X | ABD | LCH1D | ESSOREP | 2910 | TRIAS | 631388 | 2429502 | 125 |
| 03657X0018 | 25/06/1964 | COMO-1 | 45 | HC | 14-3150 | LA COMMODITE_1 | W | ABD | LCE1 | CEP | 647 | JURASSIQUE SUP | 629115 | 2325588 | 104.67 |
| 301_DHYMA | 27/09/1990 | LCT_1 | 51 | HC | 14-4338 | LA COMTESSE_1 | W | ABD | LCT1 | TOTAL EXPLO | 1867 | JURASSIQUE MOY | 689357 | 2404359 | 184.5 |
| 01833B0121 | 22/04/1982 | GLCN1 | 93 | GTH | | LA COURNEUVE NORD 1 | I | EXP | GLCN1 | | 1774 | JURASSIQUE MOY | 604804 | 2436869 | 35 |
| 01833B0122 | 13/04/1982 | GLCN2 | 93 | GTH | | LA COURNEUVE NORD 2 | EXP | EXP | GLCN2 | | 2133 | JURASSIQUE MOY | 604805 | 2436884 | 35 |
| 01833B0118 | 09/12/1980 | GLCS1 | 93 | GTH | | LA COURNEUVE SUD 1 | EXP | EXP | GLCS1 | | 1800 | JURASSIQUE MOY | 603469 | 2436605 | 35 |
| 01833B0119 | 16/01/1981 | GLCS2 | 93 | GTH | | LA COURNEUVE SUD 2 | I | EXP | GLCS2 | | 2189 | JURASSIQUE MOY | 603478 | 2436618 | 35 |
| 02197X0171 | 08/05/1994 | LXE001 | 91 | HC | 14-4447 | LA CROIX BLANCHE EST_1 | W | ABD | LXE1 | ELF A.P. | 1983 | SOCLE | 601033 | 2402402 | 82.65 |
| 02196X0083 | 16/08/1987 | VLG3 | 91 | HC | 14-4128 | LA CROIX BLANCHE_1_D | W | EXP | LCX1D | SNEA(P) | 2046.5 | SOCLE | 599818 | 2401620 | 79.97 |
| 02196X0089 | 16/11/1990 | LCD2D | 91 | HC | 14-4347 | LA CROIX BLANCHE_2_D | X | ABD | LCX2D | SNEA(P) | 2145 | TRIAS | 599802 | 2401603 | 80 |
| 02196X0082 | 12/12/1992 | LCX3D | 91 | HC | 14-4429 | LA CROIX BLANCHE_3_D | X | EXP | LCX3D | ELF A.P. | 2125 | SOCLE | 599807 | 2401601 | 80 |
| 02196X0086 | 09/07/1993 | LCX4D | 91 | HC | 14-4439 A | LA CROIX BLANCHE_4_D | X | ABD | LCX4D | ELF A.P. | 2109 | SOCLE | 599806 | 2401593 | 80 |
| 02196X0087 | 24/07/1993 | LCX4DG | 91 | HC | 14-4439 | LA CROIX BLANCHE_4_GD | X | EXP | LCX4GD | ELF A.P. | 2005 | TRIAS | 599806 | 2401593 | 80 |
| 02196X0088 | 19/04/1995 | LCX005 | 91 | HC | 14-4467 A | LA CROIX BLANCHE_5_D | X | ABD | LCX5D | EAP | 2027 | JURASSIQUE MOY | 599831 | 2401587 | 80 |
| 02196X0088 | 23/04/1995 | LCX005 | 91 | HC | 14-4467/A | LA CROIX BLANCHE_5_GD | X | EXP | LCX5GD | ELF A.P. | 2498 | TRIAS | 599831 | 2401588 | 80 |

| | | | | | | | | | | | | | | |
|---|---|---|---|---|---|---|---|---|---|---|---|---|---|---|
| 01853X0009 | 28/03/1957 | MB6 | 77 | HC | 14-1205 | LA FERTE SOUS JOUARRE_6 | CD | ABD | MB-CD6 | PETROREP | 1154 | JURASSIQUE SUP | 656663 | 2438841 | 75 |
| 02187X0042 | 19/01/1992 | LFI001 | 78 | HC | 14-4415 | LA FILLOLIERE_1 | W | ABD | LFI1 | SNEA(P) | 1930 | SOCLE | 577242 | 2408387 | 172.7 |
| 02228X0001 | 09/03/1986 | LFP-1 | 51 | HC | 14-3969 | LA FOLIE DE PARIS_1 | W | ABD | LFP1 | TOTAL EXPLO | 2965 | TRIAS | 692759 | 2405965 | 180 |
| 00765X0002 | 30/12/1956 | FOLLE1 | 76 | HC | 14-1254 | LA FOLLETIERE_1 | CD | ABD | LFO-CD1 | CFPN | 170 | JURASSIQUE SUP | 488767 | 2509360 | 37.9 |
| 03673X0003 | 24/12/1962 | FOV101 | 89 | HC | 14-2767 | LA FOURCHOTTE_101 | W | ABD | FOU101 | COPESEP | 510.3 | JURASSIQUE SUP | 684063 | 2334966 | 220.65 |
| 01852X0007 | 07/01/1960 | HM1 | 77 | HC | 14-1811 | LA HAUTE MAISON_1 | W | ABD | HM1 | PETROREP | 2243.5 | JURASSIQUE MOY | 650746 | 2430867 | 153 |
| 02204X0006 | 26/03/1961 | LH1 | 77 | HC | 14-2005 | LA HOUSSAYE EN BRIE CD_1 | CD | ABD | LHB-CD1 | PETROREP | 975 | ALBIEN | 638684 | 2417008 | 113.7 |
| 02211X0023 | 22/11/1978 | CHE101 | 77 | HC | 14-3432 | LA HOUSSAYE EN BRIE_101 | W | ABD | LHB101 | ESSOREP | 2592 | SOCLE | 640534 | 2418614 | 117.81 |
| 331_GDF | 06/01/1991 | FO_01 | 60 | STO-GAZ | | LA LOUETTE_FO01 | W | ABD | FO01 | GDF | 914 | JURASSIQUE SUP | 606918 | 2495044 | 118.7 |
| 01034X0051 | 07/10/1993 | FO02 | 60 | STO-GAZ | | LA LOUETTE_FO02 | W | ABD | FO02 | GDF | 1008 | JURASSIQUE SUP | 608624 | 2494720 | 156.5 |
| 01034X0052 | 06/02/1992 | FO04 | 60 | STO-GAZ | | LA LOUETTE_FO04 | W | EXP | FO04 | GDF | 972 | JURASSIQUE SUP | 607418 | 2496262 | 117.5 |
| 01034X0053 | 21/11/1993 | FO_06 | 60 | STO-GAZ | | LA LOUETTE_FO06 | W | EXP | FO06 | GDF | 990 | JURASSIQUE SUP | 608339 | 2495601 | 148 |
| 01041X0055 | 23/04/1995 | FO08 | 60 | STO-GAZ | | LA LOUETTE_FO08 | W | EXP | FO08 | GDF | 943 | JURASSIQUE SUP | 614215 | 2492548 | 150.5 |
| 01034X0001 | 24/09/1958 | FE101 | 60 | STO-GAZ | | LA LOUETTE_FO101 | W | EXP | FO101 | GDF | 1445.3 | JURASSIQUE SUP | 610021 | 2494370 | 117 |
| 01034XSE1_B | 01/01/1995 | SE_1 | 60 | STO-GAZ | | LA LOUETTE_SE1 | W | EXP | SE1 | GDF | 595 | JURASSIQUE SUP | 607088 | 2496813 | 88 |
| 337_GDF | 01/01/1990 | VET_1 | 60 | STO-GAZ | | LA LOUETTE_VET1 | W | EXP | VET1 | GDF | 1551 | JURASSIQUE SUP | 608542 | 2499008 | 148 |
| 03293X0004 | 14/01/1960 | ML1 | 77 | HC | 14-1813 | LA MADELEINE SUR LOING_1 | W | ABD | LMA1 | CEP | 1814 | JURASSIQUE INF | 627240 | 2355612 | 115.1 |
| 02941X0065 | 28/05/1996 | LMB1D | 77 | HC | 14-4474 | LA MONTAGNE BLANCHE_1_D | W | ABD | LMB1D | ESSOREP | 3103 | TRIAS | 615272 | 2371281 | 116.5 |
| 299_DHYMA | 22/07/1987 | LMN_1 | 51 | HC | 14-4110 | LA MOTTE NOIRE_1_D | W | EXP | LMN1 | TOTAL EXPLO | 2480 | TRIAS | 721552 | 2437737 | 213 |
| 01881X0036 | 03/05/1988 | LMN.2D | 51 | HC | 14-4187 | LA MOTTE NOIRE_2_D | X | EXP | LMN2D | TOTAL EXPLO | 2518 | TRIAS | 721550 | 2437753 | 213 |
| 133_DHYMA | 15/06/1991 | LMN_3D | 51 | HC | 14-4294 | LA MOTTE NOIRE_3_D | W | ABD | LMN3D | TOTAL EXPLO | 2677 | TRIAS | 721548 | 2437766 | 213 |
| 133_DHYMA | 05/07/1991 | LMN_3 | 51 | HC | 14-4294 A | LA MOTTE NOIRE_3_GD | X | EXP | LMN3GD | TOTAL EXPLO | 2579 | TRIAS | 721548 | 2437766 | 213 |
| 01566X0001 | 07/03/1960 | S | 02 | HC | 14-1844 | LA NOUE RICHARD_11 | CD | ABD | MC-CD11 | PETROREP | 1020 | JURASSIQUE SUP | 674333 | 2445516 | 60.35 |
| 02946X0109 | 19/01/1992 | LPP1 | 77 | HC | 14-4409 | LA PETITE PLAINE_1 | W | ABD | LPP1 | SNEA(P) | 2375 | TRIAS | 624930 | 2367357 | 74.2 |
| 02965X0074 | 05/07/1990 | PETROL | 89 | HC | 14-4333 | LA POMMERAIE_1 | W | ABD | POM 1 | TRITON | 1484.7 | JURASSIQUE MOY | 670108 | 2364084 | 107.12 |
| 02965X0075 | 23/07/1991 | PETROL | 89 | HC | 14-4382 | LA POMMERAIE_2 | W | ABD | POM2 | TRITON | 1442 | JURASSIQUE MOY | 669456 | 2362788 | 69.62 |
| 303_DHYMA | 21/06/1992 | LRD_1 | 51 | HC | 14-4420 | LA RICHARDE_1 | W | ABD | LRD1 | TOTAL EXPLO | 2516 | TRIAS | 697813 | 2477235 | 84.2 |
| 02976X0021 | 18/06/1989 | LRE1 | 10 | HC | 14-4248 | LA RONCE_1 | W | ABD | LRE1 | ESSOREP | 1325 | JURASSIQUE MOY | 703624 | 2364913 | 176.83 |
| 02208X0064 | 26/09/1983 | LSB1 | 77 | HC | 14-3641 | LA SABLIERE_1 | W | ABD | LSB1 | ESSOREP | 2528 | SOCLE | 638662 | 2405880 | 103 |
| 02604X0072 | 03/09/1982 | SAU-1 | 10 | HC | 14-3589 | LA SAULSOTTE_1 | W | ABD | SAU1 | TRITON | 1856 | JURASSIQUE MOY | 686570 | 2395792 | 95 |
| 02603X1051 | 01/12/1991 | SAU2 | 10 | HC | 14-4412 | LA SAULSOTTE_2 | W | ABD | SAU2 | TOTAL EXPLO | 1760 | JURASSIQUE MOY | 686253 | 2393259 | 67 |
| 03661X0001 | 14/05/1964 | SH-1 | 45 | HC | 14-3134 | LA SELLE EN HERMOY_1 | W | | LSH1 | CEP | 670 | JURASSIQUE SUP | 642604 | 2333309 | 146.14 |
| 03661X0053 | 08/01/1965 | LSH-2 | 45 | HC | 14-3241 | LA SELLE EN HERMOY_2 | W | | LSH2 | CEP | 1006 | JURASSIQUE SUP | 642298 | 2333552 | 143.43 |
| 01818X0070 | 16/11/1996 | LOE1 | 78 | HC | 14-4475 | LA TROCHE_1 | W | ABD | LTR1 | CANYON | 1635 | SOCLE | 556002 | 2421346 | 175.7 |
| 130_DHYMA | 06/02/1996 | LVB_1 | 51 | HC | 14-4473 | LA VIEILLE BORDE_1 | W | ABD | LVB1 | CANYON | 1833.5 | TRIAS | 757718 | 2421294 | 150.1 |
| 02212X0028 | 02/05/1991 | LVI001 | 77 | HC | 14-4375 | LA VIGNOTTE_1 | W | EXP | LVI1 | SNEA(P) | 2645 | SOCLE | 649112 | 2415161 | 113.6 |
| 02212X0033 | 29/01/1993 | LVI2D | 77 | HC | 14-4435 | LA VIGNOTTE_2_D | X | EXP | LVI2D | ELF A.P. | 2734 | TRIAS | 649124 | 2415237 | 112.2 |
| 01833D0304 | 12/11/1983 | GLAV2 | 75 | GTH | | LA VILETTE 2 | EXP | ABD | GLAV2 | BRGM | 1942 | JURASSIQUE MOY | 604097 | 2433036 | 52 |
| 01872X0051 | 10/05/1987 | VSO1 | 51 | HC | 14-4096 | LA VILLE SS ORBAIS_1 | W | ABD | VSO1 | SNEA(P) | 1869 | JURASSIQUE MOY | 699012 | 2440766 | 145.91 |
| 01833D0303 | 14/10/1983 | GLAV1 | 75 | GTH | | LA VILLETTE 1 | I | ABD | GLAV1 | BRGM | 1941 | JURASSIQUE MOY | 604108 | 2433046 | 52 |

| | | | | | | | | | | | | | | |
|---|---|---|---|---|---|---|---|---|---|---|---|---|---|---|
| 01876X0073 | 01/11/1985 | LCY1 | 51 | HC | 14-3884 | LACHY_1 | W | ABD | LCY1 | SNEA(P) | 1850 | JURASSIQUE MOY | 699669 | 2421188 | 204.16 |
| 01904X0051 | 02/01/1989 | LHC1D | 55 | HC | 14-4232 | LAHEYCOURT_1_D | W | ABD | LHC1D | SNEA(P) | 2050 | SOCLE | 796174 | 2434954 | 158.51 |
| 02967X0015 | 20/05/1989 | PETROL | 89 | HC | 14-4242 | LAILLY_1 | W | ABD | LLY1 | PETROREP | 2879 | TRIAS | 685346 | 2362595 | 146.2 |
| 01305X4001 | 30/11/1958 | GT | 02 | HC | 14-1529 | LATILLY_1 | W | ABD | LTY1 | MOBIL | 2668 | TRIAS | 671252 | 2463153 | 117.49 |
| 01834A0090 | 30/12/1982 | GBMN1 | 93 | GTH | | LE BLANC MESNIL 1 | EXP | EXP | GBMN1 | | 2062 | JURASSIQUE MOY | 608712 | 2439161 | 47.5 |
| 01834A0091 | 25/11/1982 | GBMN2 | 93 | GTH | | LE BLANC MESNIL 2 | I | EXP | GBMN2 | | 2065 | JURASSIQUE MOY | 608702 | 2439162 | 47 |
| 02582X0215 | 24/03/1986 | LTU1 | 77 | HC | 14-3962 | LE LUTEAU_1_D | W | ABD | LTU1D | TRITON | 2651 | TRIAS | 625799 | 2398328 | 84.91 |
| 02582X0197 | 31/10/1977 | GTH1 | 77 | GTH | | LE MEE SUR SEINE 1 | EXP | EXP | GLMS1 | | 1803 | JURASSIQUE MOY | 621856 | 2393965 | 63 |
| 02582X0198 | 19/01/1978 | GTH2 | 77 | GTH | | LE MEE SUR SEINE 2 | I | EXP | GLMS2 | | 1806 | JURASSIQUE MOY | 620824 | 2394282 | 75.57 |
| 68_DHYMA | 16/05/1986 | LMT_1 | 51 | HC | 14-3945 | LE MEIX TIERCELIN_1 | W | ABD | LMT1 | COPAREX | 1968.7 | TRIAS | 756795 | 2410524 | 204 |
| 03325X1025 | 23/01/1990 | PETROL | 89 | HC | 14-4293 | LE PARC DU CHENE_1_D | W | ABD | LPC1D | TRITON | 1247 | JURASSIQUE MOY | 698966 | 2345106 | 260.57 |
| 03325X1026 | 13/10/1991 | PETROL | 89 | HC | 14-4400 | LE PARC DU CHENE_2 | W | ABD | LPC2 | TRITON | 1130 | JURASSIQUE MOY | 699516 | 2344846 | 270 |
| 03665X0110 | 06/06/1985 | LPR-1 | 45 | HC | 14-3829 | LE PARC_1 | W | ABD | LPR1 | SNEA(P) | 548.5 | JURASSIQUE SUP | 644713 | 2325604 | 125.2 |
| 02612X1022 | 05/07/1984 | LPS1 | 10 | HC | 14-3703/A | LE PASSAGE_1_GD | W | ABD | LPS1GD | SNEA(P) | 2358 | TRIAS | 704228 | 2393285 | 73.23 |
| 02205X0102 | 16/04/1991 | LPQ001 | 91 | HC | 14-4358 | LE PETIT QUINCY_1 | W | ABD | LPQ1 | SNEA(P) | 2120 | TRIAS | 615222 | 2409086 | 46.56 |
| *01546X0011* | *14/01/1958* | SM3 | 77 | HC | 14-1232 | LES ACACIAS_3 | CD | ABD | SM-CD3 | PETROREP | 1131 | JURASSIQUE SUP | 622195 | 2441477 | 61.1 |
| 01553X0033 | 11/09/1987 | LAS1D | 77 | HC | 14-4094 | LES AUNES_1 | W | EXP | LAS 1D | ESSO REP | 3140 | TRIAS | 654999 | 2453718 | 88.9 |
| 02571X0029 | 29/05/1990 | LBG1D | 91 | HC | 14-4304 | LES BERGERS_1_D | W | ABD | LBG 1D | PETROREP | 2110 | SOCLE | 587767 | 2395684 | 87.65 |
| 03316X0027 | 31/10/1962 | PETROL | 89 | HC | 14-2691 | LES BORDES_1 | W | ABD | LBD1 | CEP | 665.5 | JURASSIQUE SUP | 677160 | 2343444 | 194.83 |
| 01547X0013 | 21/02/1958 | S | 77 | HC | 14-1492 | LES BOULEAUX_4 | CD | ABD | SM-CD4 | PETROREP | 1137 | JURASSIQUE SUP | 629526 | 2444332 | 116.1 |
| 02235X0018 | 20/08/1994 | LCC-1 | 51 | HC | 14-4450 | LES CERCLIERS_1 | W | ABD | LCC1 | MMPC | 1847 | JURASSIQUE MOY | 696924 | 2409111 | 208.2 |
| 600_DHYMA | 30/04/1992 | LCR_1 | 45 | HC | 14-4416 | LES CHERETS_1 | W | ABD | LCR1 | AGIP | 2200 | TRIAS | 639238 | 2336396 | 128.8 |
| 01826X0017 | 28/10/1958 | F | 78 | HC | 14-1538 | LES CLAYES SS BOIS_1 | W | ABD | LCB1 | CEP | 619.3 | JURASSIQUE SUP | 572927 | 2425290 | 128.55 |
| 02588X0008 | 31/05/1961 | LE101 | 77 | HC | 14-2075 | LES ECRENNES_101 | W | ABD | LE101 | RAP | 1787.8 | JURASSIQUE MOY | 639177 | 2389902 | 114.8 |
| *02584X0004* | *25/08/1961* | *LE102* | 77 | HC | *14-2240* | LES ECRENNES_102 | W | ABD | *LE102* | RAP | *1774.5* | JURASSIQUE MOY | 638542 | 2390488 | 115.97 |
| 293_DHYMA | 29/08/1989 | LES_1_D | 51 | HC | 14-4264 | LES ESSARTS LES SEZANNE_1D | W | ABD | LES1D | TOTAL | 1885 | JURASSIQUE MOY | 696788 | 2419742 | 204.41 |
| 298_DHYMA | 14/11/1991 | LFS_1 | 51 | HC | 14-4407 | LES FORTS_1_D | W | ABD | LFS1 | TOTAL EXPLO | 2039 | JURASSIQUE MOY | 690059 | 2435467 | 198 |
| 02625X0001 | 15/07/1961 | FO2 | 10 | HC | 14-2098 | LES GRANDES CHAPELLES_1 | W | ABD | LGC1 | COPESEP | 1340 | JURASSIQUE MOY | 724317 | 2384986 | 130.97 |
| 02588X0027 | 09/03/1981 | LGM1 | 77 | HC | 14-3485 | LES GRANDES MAISONS_1 | W | ABD | LGM1 | ESSOREP | 2561 | TRIAS | 636916 | 2387876 | 106.91 |
| 03663X0002 | 07/11/1964 | GUI-1B | 45 | HC | 14-3223 | LES GUILLAUMES_1_B | W | ABD | LGS1 | CEP | 1473 | JURASSIQUE MOY | 657778 | 2333215 | 174.09 |
| 03663X0006 | 13/09/1985 | LGL-2 | 45 | HC | 14-3908 | LES GUILLAUMES_2 | W | ABD | LGL2 | SNEA(P) | 593 | JURASSIQUE SUP | 657447 | 2333109 | 175.9 |
| 03306X0082 | 29/11/1988 | HBS-1D | 45 | HC | 14-4226 | LES HAUTS BOIS_1_D | W | ABD | HBS1D | SNEA(P) | 1483 | JURASSIQUE MOY | 650765 | 2342279 | 162.72 |
| 02975X1001 | 16/12/1960 | PETROL | 89 | HC | 14-1965 | LES MARCHAIS_1 | W | ABD | LM1 | COPESEP | 1420 | JURASSIQUE MOY | 693700 | 2364478 | 230.4 |
| 02975X0002 | 16/10/1961 | SR | 10 | HC | 14-2239 | LES MARCHAIS_2 | X | ABD | LM2 | COPESEP | 1435 | JURASSIQUE MOY | 694670 | 2365773 | 230.65 |
| 302_DHYMA | 28/10/1990 | LNB_1 | 51 | HC | 14-4339 | LES NOBLOTS_1 | W | ABD | LNB1 | TOTAL EXPLO | 1829 | JURASSIQUE MOY | 695005 | 2403556 | 186 |
| 03661X0169 | 15/03/1991 | LPN001 | 45 | HC | 14-4344 | LES PINSONS_1 | W | ABD | LPN1 | SNEA(P) | 1350 | JURASSIQUE MOY | 642891 | 2335607 | 138.47 |
| 02585X0188 | 16/08/1985 | LRM1 | 77 | HC | 14-3863 | LES ROCHES MOREAU_1 | W | ABD | LRM1 | SNEA(P) | 2510 | SOCLE | 618504 | 2384676 | 78.7 |
| 03314X1017 | 06/10/1960 | LS1 | 89 | HC | 14-1960 | LES SIEGES_1 | W | ABD | LS1 | COPESEP | 1391 | JURASSIQUE MOY | 688969 | 2350989 | 203.38 |
| 02205X0104 | 30/12/1992 | LTR001 | 91 | HC | 14-4433 | LES TALONNIERES_1 | W | ABD | LTR1 | ELF A.P. | 2160 | TRIAS | 616598 | 2409818 | 90.3 |
| 02205X0105 | 05/02/1993 | LTR002 | 91 | HC | 14-4434/A | LES TALONNIERES_2_G | A | ABD | LTR2G | ELF A.P. | 2160 | TRIAS | 616648 | 2409825 | 90.3 |

| | | | | | | | | | | | | | | |
|---|---|---|---|---|---|---|---|---|---|---|---|---|---|---|
| 01587X0056 | 01/05/1984 | LVX1 | 51 | HC | 14-3690 | LES VAYEUX_1 | W | ABD | LVX1 | SNEA(P) | 2177 | TRIAS | 734558 | 2445939 | 80.86 |
| 01888X0027 | 11/09/1994 | LVV-1 | 51 | HC | 14-4452 | LES VIEILLES VIGNES_1 | W | ABD | LVV1 | MMPC | 2192 | TRIAS | 739896 | 2423268 | 151.7 |
| 02572X0031 | 06/09/1964 | 2-LE-1 | 91 | HC | 14-3166 | LEUDEVILLE_1 | W | ABD | LDV1 | CEP | 1646 | JURASSIQUE MOY | 599550 | 2396762 | 80 |
| 02593X0045 | 27/04/1981 | LDN1 | 77 | HC | 14-3490 | LEUDON_1 | W | ABD | LDN 1 | ESSOREP | 2820 | TRIAS | 658945 | 2392363 | 143 |
| 01295X0025 | 02/04/1960 | S | 60 | HC | 14-1859 | LEVIGNEN_4 | CD | ABD | BA-CD4 | PETROREP | 1056.6 | JURASSIQUE SUP | 641906 | 2466202 | 118.65 |
| 02255X1001 | 05/04/1979 | LHE-1 | 10 | HC | 14-3443 | LHUITRE_1 | W | ABD | LHE1 | SNEA(P) | 3736 | SOCLE | 746357 | 2402343 | 161.1 |
| 02205X0107 | 24/09/1986 | LST1 | 77 | HC | 14-4031 | LIEUSAINT_1 | W | ABD | LST1 | SNEA(P) | 2250 | TRIAS | 616142 | 2402648 | 89 |
| 02205X0119 | 26/10/1988 | LST2D | 91 | HC | 14-4217 | LIEUSAINT_2_D | X | ABD | LST2D | SNEA(P) | 2323 | TRIAS | 614985 | 2400761 | 93.07 |
| 00793X0001 | 03/07/1957 | LH1 | 60 | HC | 14-1248 | LIHUS_1 | CD | ABD | LHS-CD1 | CFPN | 520 | JURASSIQUE SUP | 579134 | 2513070 | 170.5 |
| 02218X0027 | 31/03/1986 | LMR1 | 77 | HC | 14-3974 | LIMOREAU_1 | W | ABD | LMR1 | ESSOREP | 2738 | TRIAS | 661414 | 2402294 | 142.9 |
| 01857X0041 | 15/02/1993 | LMS1D | 77 | HC | 14-4431 | LIMOSIN_1_D | W | ABD | LMS1D | COPAREX | 2932 | TRIAS | 653008 | 2420901 | 140 |
| 02233X0018 | 15/09/1981 | SR | 51 | HC | 14-3530 | LINTHELLES_1 | W | EXP | LNT1 | SNEA(P) | 2567 | TRIAS | 709770 | 2413162 | 103.08 |
| 02237X0023 | 13/07/1985 | LNT-2 | 51 | HC | 14-3862 | LINTHELLES_2 | X | EXP | LNT2 | SNEA(P) | 2541 | TRIAS | 709188 | 2411039 | 96.25 |
| 01556X0016 | 10/03/1957 | LC1 | 77 | HC | 14-1362 | LIZY_1 | CD | ABD | LZ-CD1 | PETROREP | 85 | EOCENE MOY. Et INF | 651095 | 2441394 | 91.74 |
| 01557X0013 | 09/04/1957 | LD10 | 77 | HC | 14-1371 | LIZY_10 | CD | ABD | LZ-CD10 | PETROREP | 80 | EOCENE MOY. Et INF | 653028 | 2446937 | 91.6 |
| 01553X0008 | 10/04/1957 | LD11 | 77 | HC | 14-1372 | LIZY_11 | CD | ABD | LZ-CD11 | PETROREP | 73.6 | EOCENE MOY. Et INF | 657484 | 2453490 | 124.4 |
| 01554X0003 | 11/04/1957 | S | 02 | HC | 14-1373 | LIZY_12 | CD | ABD | LZ-CD12 | PETROREP | 54.4 | EOCENE MOY. Et INF | 660158 | 2456762 | 122.1 |
| 01554X0004 | 12/04/1957 | F | 02 | HC | 14-1374 | LIZY_13 | CD | ABD | LZ-CD13 | PETROREP | 54.4 | EOCENE MOY. Et INF | 663731 | 2456526 | 110.4 |
| 01554X0071 | 13/04/1957 | SLD14 | 02 | HC | 14-1375 | LIZY_14 | CD | ABD | LZ-CD14 | PETROREP | 70.4 | EOCENE MOY. Et INF | 664599 | 2452276 | 136.2 |
| 01554X1003 | 13/04/1957 | LD15 | 77 | HC | 14-1376 | LIZY_15 | CD | ABD | LZ-CD15 | PETROREP | 51.2 | EOCENE MOY. Et INF | 660021 | 2451648 | 129.1 |
| 01558X1028 | 15/04/1957 | S | 02 | HC | 14-1377 | LIZY_16 | CD | ABD | LZ-CD16 | PETROREP | 115.2 | EOCENE MOY. Et INF | 663566 | 2446016 | 152.8 |
| 01565X0005 | 16/04/1957 | SLD17 | 02 | HC | 14-1378 | LIZY_17 | CD | ABD | LZ-CD17 | PETROREP | 62.4 | EOCENE MOY. Et INF | 666324 | 2449923 | 187.6 |
| 01565X0001 | 17/04/1957 | S | 02 | HC | 14-1379 | LIZY_18 | CD | ABD | LZ-CD18 | PETROREP | 60.9 | EOCENE MOY. Et INF | 668530 | 2447305 | 125.2 |
| 01561X0003 | 17/04/1957 | SLD19 | 02 | HC | 14-1380 | LIZY_19 | CD | ABD | LZ-CD19 | PETROREP | 50 | EOCENE MOY. Et INF | 668798 | 2453630 | 128.7 |
| 01557X0087 | 14/03/1957 | LE2 | 77 | HC | 14-1363 | LIZY_2 | CD | ABD | LZ-CD2 | PETROREP | 73.7 | EOCENE MOY. Et INF | 654758 | 2442113 | 91 |
| 01565X0002 | 18/04/1957 | S | 02 | HC | 14-1381 | LIZY_20 | CD | ABD | LZ-CD20 | PETROREP | 89.7 | EOCENE MOY. Et INF | 667347 | 2444514 | 120.6 |
| 01565X0004 | 19/04/1957 | S | 02 | HC | 14-1382 | LIZY_21 | CD | ABD | LZ-CD21 | PETROREP | 80 | EOCENE MOY. Et INF | 670808 | 2450396 | 169.3 |
| 01566X0003 | 19/04/1957 | SLD22 | 02 | HC | 14-1383 | LIZY_22 | CD | ABD | LZ-CD22 | PETROREP | 57.6 | EOCENE MOY. Et INF | 675692 | 2450459 | 128.6 |
| 01558X0008 | 29/04/1957 | LD23 | 77 | HC | 14-1384 | LIZY_23 | CD | ABD | LZ-CD23 | PETROREP | 96.2 | EOCENE MOY. Et INF | 663549 | 2441894 | 114.5 |
| 01566X0005 | 21/04/1957 | LD-24 | 02 | HC | 14-1385 | LIZY_24 | CD | ABD | LZ-CD24 | PETROREP | 126.2 | EOCENE MOY. Et INF | 672742 | 2446377 | 192.8 |
| 01557X0009 | 26/04/1957 | LD25 | 77 | HC | 14-1386 | LIZY_25 | CD | ABD | LZ-CD25 | PETROREP | 72 | EOCENE MOY. Et INF | 656471 | 2447991 | 124.8 |
| 01557X0010 | 25/04/1957 | LD26 | 77 | HC | 14-1387 | LIZY_26 | CD | ABD | LZ-CD26 | PETROREP | 142.3 | EOCENE MOY. Et INF | 655899 | 2444459 | 153.4 |
| 01561X0007 | 25/04/1957 | S | 02 | HC | 14-1388 | LIZY_27 | CD | ABD | LZ-CD27 | PETROREP | 91.5 | EOCENE MOY. Et INF | 671385 | 2453348 | 131.7 |
| 01561X0002 | 28/04/1957 | SLD28 | 02 | HC | 14-1389 | LIZY_28 | CD | ABD | LZ-CD28 | PETROREP | 102.7 | EOCENE MOY. Et INF | 669548 | 2451468 | 144.8 |
| 01556X0014 | 26/04/1957 | LD29 | 77 | HC | 14-1390 | LIZY_29 | CD | ABD | LZ-CD29 | PETROREP | 99.5 | EOCENE MOY. Et INF | 652257 | 2444270 | 82.3 |
| 01557X0015 | 16/03/1957 | LC3 | 77 | HC | 14-1364 | LIZY_3 | CD | ABD | LZ-CD3 | PETROREP | 108.9 | EOCENE MOY. Et INF | 659326 | 2442401 | 145.84 |
| 01557X0012 | 30/04/1957 | LD30 | 77 | HC | 14-1391 | LIZY_30 | CD | ABD | LZ-CD30 | PETROREP | 70.7 | EOCENE MOY. Et INF | 654332 | 2441117 | 84.6 |
| 01553X0004 | 04/05/1957 | LE31 | 77 | HC | 14-1392 | LIZY_31 | CD | ABD | LZ-CD31 | PETROREP | 99.2 | EOCENE MOY. Et INF | 653686 | 2451120 | 103.2 |
| 01557X0005 | 05/05/1957 | LE32 | 77 | HC | 14-1393 | LIZY_32 | CD | ABD | LZ-CD32 | PETROREP | 115.2 | EOCENE MOY. Et INF | 654525 | 2447777 | 155.15 |
| 01557X0006 | 08/05/1957 | LE33 | 77 | HC | 14-1394 | LIZY_33 | CD | ABD | LZ-CD33 | PETROREP | 140.8 | EOCENE MOY. Et INF | 654629 | 2445135 | 156.6 |

| | | | | | | | | | | | | | | |
|---|---|---|---|---|---|---|---|---|---|---|---|---|---|---|
| 01558X0001 | 10/05/1957 | LE34 | 77 | HC | 14-1395 | LIZY_34 | CD | ABD | LZ-CD34 | PETROREP | 156.8 | EOCENE MOY. Et INF | 659683 | 2446919 | 192.5 |
| 01553X0005 | 11/05/1957 | LE35 | 77 | HC | 14-1396 | LIZY_35 | CD | ABD | LZ-CD35 | PETROREP | 61.1 | EOCENE MOY. Et INF | 655113 | 2455222 | 116.7 |
| 219_DHYMA | 12/05/1957 | LZ-CD_36 | 60 | HC | 14-1397 | LIZY_36 | CD | ABD | LZ-CD36 | PETROREP | 41.5 | EOCENE MOY. Et INF | 655085 | 2460222 | 80.1 |
| 01553X0006 | 28/05/1957 | LE37 | 77 | HC | 14-1398 | LIZY_37 | CD | ABD | LZ-CD37 | PETROREP | 60 | EOCENE MOY. Et INF | 656202 | 2450718 | 117.6 |
| 01554X0002 | 22/11/1957 | SLK38 | 02 | HC | 14-1399 | LIZY_38 | CD | ABD | LZ-CD38 | PETROREP | 47.1 | EOCENE MOY. Et INF | 662121 | 2459958 | 103.75 |
| 01565X0003 | 23/11/1957 | SLK39 | 02 | HC | 14-1400 | LIZY_39 | CD | ABD | LZ-CD39 | PETROREP | 53.5 | EOCENE MOY. Et INF | 668318 | 2443372 | 88 |
| 01557X0011 | 28/03/1957 | LC4 | 77 | HC | 14-1365 | LIZY_4 | CD | ABD | LZ-CD4 | PETROREP | 121 | EOCENE MOY. Et INF | 657439 | 2441862 | 145.6 |
| 01558X0011 | 29/03/1957 | LC5 | 77 | HC | 14-1366 | LIZY_5 | CD | ABD | LZ-CD5 | PETROREP | 89.6 | EOCENE MOY. Et INF | 663103 | 2441324 | 78.7 |
| 01558X0012 | 03/04/1957 | LD6 | 77 | HC | 14-1367 | LIZY_6 | CD | ABD | LZ-CD6 | PETROREP | 105.6 | EOCENE MOY. Et INF | 665135 | 2443259 | 148.3 |
| 01557X0016 | 06/04/1957 | LD7 | 77 | HC | 14-1368 | LIZY_7 | CD | ABD | LZ-CD7 | PETROREP | 73.5 | EOCENE MOY. Et INF | 656259 | 2442688 | 88.6 |
| 01557X0014 | 07/04/1957 | LD8 | 77 | HC | 14-1369 | LIZY_8 | CD | ABD | LZ-CD8 | PETROREP | 111 | EOCENE MOY. Et INF | 658301 | 2444958 | 153 |
| 01558X0007 | 08/04/1957 | LD9 | 77 | HC | 14-1370 | LIZY_9 | CD | ABD | LZ-CD9 | PETROREP | 76.8 | EOCENE MOY. Et INF | 660745 | 2448725 | 133.6 |
| 01874X0034 | 26/11/1986 | LSY-1 | 51 | HC | 14-4061 | LOISY EN BRIE_1 | W | ABD | LSY1 | SNEA(P) | 2550 | TRIAS | 715564 | 2432470 | 172.6 |
| 02196X0070 | 16/11/1991 | LJU001 | 91 | HC | 14-4404 | LONGJUMEAU_1 | W | ABD | LJU1 | SNEA(P) | 2030 | SOCLE | 598830 | 2409418 | 42.15 |
| 01294X0014 | 27/12/1961 | S | 02 | HC | 14-2361 | LONGPONT_101 | W | ABD | LO101 | SNPA | 1627 | JURASSIQUE MOY | 663242 | 2477014 | 122.4 |
| 01047X0137 | 10/05/1972 | LOL-1B | 60 | HC | 14-3364/A | LONGUEIL_1_B | W | ABD | LOL1B | SHELLREX | 2172 | SOCLE | 627344 | 2480925 | 31.66 |
| 01522X0001 | 24/09/1955 | F | 95 | HC | 14-1112 | LONGUESSE_1 | W | ABD | LGE1 | CEP | 1250 | JURASSIQUE MOY | 570978 | 2451948 | 70 |
| 03301X0021 | 25/09/1963 | LOLB20 | 77 | HC | 14-3058 | LORREZ LE BOCAGE_201 | W | ABD | LLB201 | SNPA | 862.5 | JURASSIQUE SUP | 641508 | 2358571 | 127.16 |
| 03655X0018 | 14/03/1965 | LORI-1 | 45 | HC | 14-3248 | LORRIS_1 | W | ABD | LOS1 | CEP | 710 | JURASSIQUE SUP | 618910 | 2321772 | 114.58 |
| 03661X0008 | 15/05/1959 | 2-LU-1 | 45 | HC | 14-1626 | LOUZOUER_1 | W | ABD | LOR1 | FROPEX | 692 | JURASSIQUE SUP | 641015 | 2338969 | 121.99 |
| 01873X0051 | 22/10/1986 | LUC1 | 51 | HC | 14-4055/A | LUCY_1_G | W | ABD | LUC1G | SNEA(P) | 2667 | TRIAS | 707331 | 2438990 | 170.84 |
| 02254X0041 | 09/12/1985 | LXT-1 | 51 | HC | 14-3947 | LUXEMONT_1 | W | ABD | LXT1 | SNEA(P) | 1625 | TRIAS | 768174 | 2413160 | 107.5 |
| 01015X0001 | 10/01/1961 | LYONS1 | 27 | HC | 14-1961 | LYONS LA FORET CD_1 | CD | ABD | LF-CD1 | PREPA | 519 | JURASSIQUE SUP | 540440 | 2485938 | 163.5 |
| 01015X0002 | 16/01/1961 | LYONS2 | 27 | HC | 14-1962 | LYONS LA FORET CD_2 | CD | ABD | LF-CD2 | PREPA | 385 | JURASSIQUE SUP | 535232 | 2489995 | 163 |
| 01016X0001 | 25/01/1961 | LYON-3 | 27 | HC | 14-1963 | LYONS LA FORET CD_3 | CD | ABD | LF-CD3 | PREPA | 425 | JURASSIQUE SUP | 543694 | 2483988 | 144 |
| 01016X0002 | 18/02/1961 | LF-4 | 27 | HC | 14-2052 | LYONS LA FORET CD_4 | CD | ABD | LF-CD4 | PREPA | 1067 | JURASSIQUE MOY | 546928 | 2482017 | 133 |
| 01011X0005 | 21/06/1961 | CDL-1 | 27 | HC | 14-2618 | LYONS LA FORET E_1 | CD | ABD | L-CD1 | PREPA | 137 | CRETACE SUP | 537418 | 2492749 | 162 |
| 01004X0015 | 17/07/1961 | CDL10 | 27 | HC | 14-2627 | LYONS LA FORET E_10 | CD | ABD | L-CD10 | PREPA | 56 | CRETACE SUP | 530824 | 2495804 | 58 |
| 01004X0016 | 12/07/1961 | CDL11 | 27 | HC | 14-2628 | LYONS LA FORET E_11 | CD | ABD | L-CD11 | PREPA | 105 | CRETACE SUP | 533724 | 2492306 | 173 |
| 01004X0017 | 13/07/1961 | CDL12 | 76 | HC | 14-2629 | LYONS LA FORET E_12 | CD | ABD | L-CD12 | PREPA | 73 | CRETACE SUP | 532866 | 2497952 | 79.5 |
| 01015X0023 | 19/07/1961 | CDL13 | 27 | HC | 14-2630 | LYONS LA FORET E_13 | CD | ABD | L-CD13 | PREPA | 81 | CRETACE SUP | 537695 | 2489711 | 87.5 |
| 01011X0007 | 18/07/1961 | CDL-14 | 76 | HC | 14-2631 | LYONS LA FORET E_14 | CD | ABD | L-CD14 | PREPA | 56 | CRETACE SUP | 534679 | 2495786 | 94.5 |
| 01004X0009 | 07/07/1961 | CDL2 | 27 | HC | 14-2619 | LYONS LA FORET E_2 | CD | ABD | L-CD2 | PREPA | 81 | CRETACE SUP | 533934 | 2493608 | 126 |
| 01004X0010 | 30/06/1961 | CDL3 | 27 | HC | 14-2620 | LYONS LA FORET E_3 | CD | ABD | L-CD3 | PREPA | 106 | CRETACE SUP | 532588 | 2492396 | 126.5 |
| 01004X0011 | 08/07/1961 | CDL4 | 27 | HC | 14-2621 | LYONS LA FORET E_4 | CD | ABD | L-CD4 | PREPA | 62 | CRETACE SUP | 531606 | 2494938 | 90 |
| 01004X0012 | 23/06/1961 | CDL5 | 76 | HC | 14-2622 | LYONS LA FORET E_5 | CD | ABD | L-CD5 | PREPA | 150 | CRETACE SUP | 531229 | 2497661 | 150 |
| 01004X0013 | 28/06/1961 | CDL6 | 27 | HC | 14-2623 | LYONS LA FORET E_6 | CD | ABD | L-CD6 | PREPA | 150 | CRETACE SUP | 528938 | 2494852 | 131.44 |
| 01004X0014 | 10/07/1961 | CDL7 | 76 | HC | 14-2624 | LYONS LA FORET E_7 | CD | ABD | L-CD7 | PREPA | 75 | CRETACE SUP | 531648 | 2500259 | 90 |
| 191_DHYMA | 09/07/1961 | L-CD_8 | 76 | HC | 14-2625 | LYONS LA FORET E_8 | CD | ABD | CDL8 | PREPA | 81 | CRETACE SUP | 528065 | 2498430 | 89.5 |
| 01011X0006 | 12/07/1961 | CDL-9 | 76 | HC | 14-2626 | LYONS LA FORET E_9 | CD | ABD | L-CD9 | PREPA | 63 | CRETACE SUP | 535318 | 2498139 | 71 |

| | | | | | | | | | | | | | | |
|---|---|---|---|---|---|---|---|---|---|---|---|---|---|---|
| 01004X0001 | 11/12/1961 | LF101 | 27 | HC | 14-2351 | LYONS LA FORET_101 | W | ABD | LF101 | PREPA | 1345.5 | PRIMAIRE | 533810 | 2492232 | 170 |
| 02588X0009 | 05/08/1962 | MAC101 | 77 | HC | 14-2499 | MACHAULT_101 | W | ABD | MAC101 | RAP | 1786.2 | JURASSIQUE MOY | 636524 | 2382581 | 101.77 |
| 02247X0013 | 22/10/1955 | MA1 | 10 | HC | 14-1104 | MAILLY LE CAMP_1 | W | ABD | MA1 | RAP | 2568.3 | TRIAS | 738364 | 2407183 | 156.5 |
| 02247X0014 | 21/06/1956 | SR | 10 | HC | 14-1124 | MAILLY LE CAMP_101 | W | ABD | MA101 | RAP | 1291 | JURASSIQUE MOY | 735559 | 2408427 | 151.63 |
| 02248X0011 | 16/10/1961 | SR | 10 | HC | 14-1504 | MAILLY LE CAMP_102 | S | ABD | MA102 | RAP | 2099.7 | TRIAS | 742193 | 2405394 | 126.5 |
| 02247X0015 | 30/07/1958 | SR | 10 | HC | 14-1512 | MAILLY LE CAMP_103 | W | ABD | MA103 | RAP | 1324 | JURASSIQUE MOY | 736864 | 2407645 | 165.01 |
| 02247X0016 | 04/10/1958 | SR | 10 | HC | 14-1521 | MAILLY LE CAMP_104 | W | ABD | MA104 | RAP | 1285.5 | JURASSIQUE MOY | 738200 | 2408354 | 143.14 |
| 02247X0017 | 13/12/1958 | SR | 10 | HC | 14-1537 | MAILLY LE CAMP_105 | S | ABD | MA105 | RAP | 1314.5 | JURASSIQUE MOY | 738339 | 2407298 | 159.5 |
| 02583X0056 | 12/12/1987 | MCY1 | 77 | HC | 14-3881 | MAINCY_1 | W | ABD | MCY1 | TRITON | 2420 | SOCLE | 626983 | 2395812 | 76.3 |
| 02583X0011 | 02/11/1963 | MY101 | 77 | HC | 14-3066 | MAINCY_101 | W | ABD | MY101 | RAP | 1740 | JURASSIQUE MOY | 627039 | 2395177 | 48.56 |
| 02583X0015 | 05/02/1989 | MCY2D | 77 | HC | 14-4228 | MAINCY_2_D | X | ABD | MCY2D | TRITON | 2455 | TRIAS | 626982 | 2395819 | 76.3 |
| 01895X0012 | 28/07/1979 | MRY1 | 51 | HC | 14-3454 | MAIRY_1 | W | ABD | MRY1 | SNEA(P) | 2045 | TRIAS | 749594 | 2431422 | 102.6 |
| 148_DHYMA | 13/09/1981 | MRY_2 | 51 | HC | 14-3512 | MAIRY_2 | W | ABD | MAIRY2 | SNEA(P) | 2112 | TRIAS | 749202 | 2428964 | 140.5 |
| 01852X0009 | 06/02/1957 | MB5 | 77 | HC | 14-1203 | MAISONCELLES CD_5 | CD | ABD | MB-CD5 | PETROREP | 657 | CRETACE SUP | 647947 | 2430485 | 147.55 |
| 01856X0006 | 30/06/1962 | MA1 | 77 | HC | 14-2494 | MAISONCELLES_1 | W | ABD | MAL1 | PETROREP | 1942 | JURASSIQUE MOY | 648919 | 2428676 | 142.5 |
| 01838C0201 | 24/07/1984 | GMAS1 | 94 | GTH | | MAISONS ALFORT 1 | EXP | EXP | GMAS1 | | 2018 | JURASSIQUE MOY | 607620 | 2422586 | 42.5 |
| 01838C0202 | 26/08/1984 | GMAS2 | 94 | GTH | | MAISONS ALFORT 2 | I | EXP | GMAS2 | | 1944 | JURASSIQUE MOY | 617636 | 2422588 | 42.5 |
| 01838C0203 | 03/11/1985 | GMA3 | 94 | GTH | | MAISONS ALFORT 3 | EXP | EXP | GMA3 | | 1984 | JURASSIQUE MOY | 607128 | 2420991 | 32 |
| 01838C0204 | 08/12/1985 | GMA4 | 94 | GTH | | MAISONS ALFORT 4 | I | EXP | GMA4 | | 1912 | JURASSIQUE MOY | 607126 | 2420931 | 32 |
| 03312X0050 | 06/02/1992 | PETROL | 89 | HC | 14-4410 | MALAY LE PETIT_1 | W | ABD | MYP1 | SNEA(P) | 1070 | JURASSIQUE SUP | 675613 | 2353901 | 96.32 |
| 02214X0031 | 20/05/1985 | MLN1 | 77 | HC | 14-3786 | MALNOUE_1 | W | EXP | MLN1 | ESSOREP | 2960 | TRIAS | 662037 | 2418989 | 139.55 |
| 02214X0030 | 11/02/1986 | MLN101 | 77 | HC | 14-3968 | MALNOUE_101 | D | EXP | MLN101 | ESSOREP | 2016 | JURASSIQUE MOY | 662033 | 2418982 | 139.6 |
| 02214X0027 | 27/01/1987 | MLN102 | 77 | HC | 14-4079 | MALNOUE_102_D | D | EXP | MLN102 | ESSOREP | 2116 | JURASSIQUE MOY | 662058 | 2418974 | 139.6 |
| 02214X0026 | 12/03/1987 | MLN103 | 77 | HC | 14-4080 | MALNOUE_103_D | D | EXP | MLN103 | ESSOREP | 2121 | JURASSIQUE MOY | 662073 | 2418968 | 139.6 |
| 02214X0034 | 19/06/1998 | MLN108 | 77 | HC | 14-4494 | MALNOUE_108_H | X | EXP | MLN108H | VERMILION | 2725 | TRIAS | 659979 | 2419988 | 143.4 |
| 02213X0025 | 09/11/1985 | MLN2 | 77 | HC | 14-3891 | MALNOUE_2 | X | ABD | MLN2 | ESSOREP | 2975 | TRIAS | 659405 | 2420372 | 146.4 |
| 02214X0028 | 08/11/1985 | MLN3 | 77 | HC | 14-3892 | MALNOUE_3 | X | ABD | MLN3 | ESSOREP | 2840 | TRIAS | 663605 | 2417504 | 148.2 |
| 02214X0023 | 19/01/1986 | MLN4 | 77 | HC | 14-3967 | MALNOUE_4_D | D | EXP | MLN4 | ESSOREP | 3119 | TRIAS | 662031 | 2418993 | 139.55 |
| 02214X0029 | 23/02/1987 | MLN5D | 77 | HC | 14-4081 | MALNOUE_5_D | I | EXP | MLN5D | ESSOREP | 3035 | TRIAS | 662065 | 2418971 | 139.6 |
| 02214X0024 | 19/02/1988 | MLN6D | 77 | HC | 14-4163 | MALNOUE_6_D | X | EXP | MLN6D | ESSOREP | 2980 | TRIAS | 662081 | 2418965 | 139.6 |
| 02214X0025 | 11/04/1988 | MLN7D | 77 | HC | 14-4178 | MALNOUE_7_D | X | ABD | MLN7D | ESSOREP | 2903 | TRIAS | 662960 | 2419795 | 140.1 |
| 01517X0011 | 25/01/1959 | S1 | 78 | HC | 14-1563 | MANTES CD_1 | CD | ABD | MTS-CD1 | CEP | 402.5 | JURASSIQUE SUP | 547361 | 2442758 | 68.32 |
| 01517X0012 | 14/01/1959 | S3 | 78 | HC | 14-1565 | MANTES CD_3 | CD | ABD | MTS-CD3 | CEP | 375.7 | JURASSIQUE SUP | 548274 | 2442996 | 97 |
| 01517X0013 | 25/12/1958 | S5 | 78 | HC | 14-1567 | MANTES CD_5 | CD | ABD | MTS-CD5 | CEP | 405.6 | JURASSIQUE SUP | 550091 | 2442719 | 56.52 |
| 01517X0014 | 31/12/1958 | S6 | 78 | HC | 14-1568 | MANTES CD_6 | CD | ABD | MTS-CD6 | CEP | 491.3 | JURASSIQUE SUP | 550520 | 2443418 | 41.88 |
| 01517X0015 | 17/06/1959 | S7 | 78 | HC | 14-1620 | MANTES CD_7 | CD | ABD | MTS-CD7 | CEP | 355 | JURASSIQUE SUP | 550962 | 2444563 | 28.78 |
| 01517X0016 | 24/06/1959 | S8 | 78 | HC | 14-1621 | MANTES CD_8 | CD | ABD | MTS-CD8 | CEP | 550 | JURASSIQUE SUP | 551804 | 2446872 | 78.11 |
| 01517X0010 | 30/09/1959 | F | 78 | HC | 14-1757 | MANTES_101 | W | ABD | MTS101 | CEP | 1366 | PRIMAIRE | 550948 | 2444550 | 28.78 |
| 02577X0009 | 12/03/1964 | 2-MR-1 | 91 | HC | 14-3102 | MARCHAIS_1 | W | ABD | MCS1 | CEP | 1962 | JURASSIQUE INF | 604778 | 2383756 | 132.33 |
| 01547X0012 | 07/12/1957 | SM1 | 77 | HC | 14-1234 | MARCHEMORET_1 | CD | ABD | SM-CD1 | PETROREP | 1169 | JURASSIQUE SUP | 631203 | 2449736 | 111.1 |

| | | | | | | | | | | | | | | |
|---|---|---|---|---|---|---|---|---|---|---|---|---|---|---|
| 02206X0019 | 24/12/1958 | TB-3 | 77 | HC | 14-1554 | MARDILLY_3 | CD | ABD | TB-CD3 | PETROREP | 900 | ALBIEN | 624690 | 2406352 | 63.3 |
| 03285X0009 | 01/01/1963 | MB101 | 45 | HC | 14-2727 | MAREAU AUX BOIS_101 | W | ABD | MB101 | RAP | 745.9 | JURASSIQUE SUP | 587950 | 2345250 | 120 |
| 02633X0026 | 17/06/1986 | MGR-1 | 51 | HC | 14-4025 | MARGERIE_1 | W | ABD | MGR1 | SNEA(P) | 1711 | TRIAS | 765920 | 2396972 | 125.3 |
| 02214X0005 | 13/05/1962 | MR101 | 77 | HC | 14-2456 | MAROLLES EN BRIE_101 | W | ABD | MR101 | RAP | 2053 | JURASSIQUE MOY | 659861 | 2419997 | 146.28 |
| 02572X0004 | 03/03/1961 | F | 91 | HC | 14-2003 | MAROLLES EN HUREPOIX_1 | W | ABD | MRL1 | CEP | 1681 | JURASSIQUE MOY | 596365 | 2396256 | 89.2 |
| 02572X0033 | 13/05/1965 | S2 | 91 | HC | 14-3261 | MAROLLES EN HUREPOIX_2 | W | ABD | MRL2 | CEP | 1545 | JURASSIQUE MOY | 594921 | 2395519 | 84.84 |
| 02572X0032 | 29/07/1965 | S2 | 91 | HC | 14-3271 | MAROLLES EN HUREPOIX_3 | X | ABD | MRL3 | CEP | 1493 | JURASSIQUE MOY | 594170 | 2395799 | 87.69 |
| 02572X0034 | 17/08/1965 | S4 | 91 | HC | 14-3274 | MAROLLES EN HUREPOIX_4 | X | ABD | MRL4 | CEP | 1502 | JURASSIQUE MOY | 594724 | 2396450 | 87.69 |
| 02572X0050 | 01/10/1980 | ML5 | 91 | HC | 14-3481 | MAROLLES EN HUREPOIX_5 | O | ABD | MRL5 | SNEA(P) | 2036 | TRIAS | 595991 | 2395663 | 88.7 |
| 02572X0055 | 29/05/1983 | ML6 | 91 | HC | 14-3621/A | MAROLLES EN HUREPOIX_6_G | X | ABD | MRL6G | SNEA(P) | 1509 | JURASSIQUE MOY | 594224 | 2394972 | 83.6 |
| 02237X0025 | 15/05/1981 | SR | 51 | HC | 14-3486 | MARSANGIS_1 | W | ABD | MSG1 | SNEA(P) | 2840.5 | PRIMAIRE | 711320 | 2401613 | 76.42 |
| 02237X0027 | 10/04/1987 | MSG.2 | 51 | HC | 14-4102 | MARSANGIS_2 | W | ABD | MSG2 | SNEA(P) | 1550 | JURASSIQUE MOY | 711635 | 2402018 | 79.66 |
| 02544X0001 | 29/08/1958 | 2-MV-1 | 28 | HC | 14-1518 | MARVILLE_1 | W | ABD | MVE1 | FROPEX | 999 | SOCLE | 527483 | 2399317 | 198.4 |
| 01865X0044 | 06/05/2000 | MARV1 | 77 | HC | 14-4501 | MARVILLIERS_1 | W | ABD | PF-CD107 | VERMILION | 2035 | JURASSIQUE MOY | 666695 | 2428308 | 159.98 |
| 02587X0105 | 24/04/1989 | MSR1 | 77 | HC | 14-4245 | MASSOURY_1_D | X | ABD | MSR1D | TRITON | 1966 | JURASSIQUE MOY | 628697 | 2389260 | 80.4 |
| 02225X0046 | 31/03/1986 | MAT1 | 77 | HC | 14-3987 | MATTELIN_1 | W | ABD | MAT1 | ESSOREP | 1960 | JURASSIQUE MOY | 671457 | 2402904 | 166 |
| 01821X0003 | 06/11/1955 | M1 | 78 | HC | 14-1114 | MAULE_1 | W | ABD | MAE1 | CEP | 1168.7 | JURASSIQUE MOY | 564044 | 2436072 | 28.62 |
| 04025X0087 | 01/01/1961 | MAU-1 | 89 | HC | 14-2001 | MAUMONT_1 | W | ABD | MAU1 | COPESEP | 847 | JURASSIQUE MOY | 670600 | 2308126 | 199.97 |
| 03336X0026 | 18/06/1984 | MPS1B | 10 | HC | 14-3670/A | MAUPAS_1_B | W | ABD | MPS1B | TRITON | 1432.5 | SOCLE | 729251 | 2350600 | 138 |
| 03316X0029 | 26/04/1966 | PETROL | 89 | HC | 14-3294 | MAUREPAS_1 | W | ABD | MAS1 | ERAP | 727.4 | JURASSIQUE SUP | 679808 | 2348428 | 215.68 |
| 01555X0004 | 12/01/1962 | MX2 | 77 | HC | 14-2074 | MEAUX (CHAMBRY)_2 | CD | ABD | MX-CD2 | PETROREP | 883 | ALBIEN | 640729 | 2443939 | 112.56 |
| 01851X0092 | 27/09/1981 | GMX1 | 77 | GTH | | MEAUX 1 | EXP | EXP | GMX1 | | 1935 | JURASSIQUE MOY | 641364 | 2438235 | 50 |
| 01851X0093 | 27/11/1981 | GMX2 | 77 | GTH | | MEAUX 2 | I | EXP | GMX2 | | 2325 | JURASSIQUE MOY | 641477 | 2438060 | 50 |
| 01555X0064 | 26/01/1982 | GMX3 | 77 | GTH | | MEAUX 3 | EXP | EXP | GMX3 | | 2075 | JURASSIQUE MOY | 640678 | 2441287 | 46 |
| 01555X0065 | 17/03/1982 | GMX4 | 77 | GTH | | MEAUX 4 | I | EXP | GMX4 | | 2056 | JURASSIQUE MOY | 640678 | 2441287 | 46 |
| 01851X0097 | 23/05/1982 | GMX5 | 77 | GTH | | MEAUX 5 | EXP | EXP | GMX5 | | 2214 | JURASSIQUE MOY | 643205 | 2439458 | 60 |
| 01851X0098 | 08/07/1982 | GMX6 | 77 | GTH | | MEAUX 6 | I | EXP | GMX6 | | 2227 | JURASSIQUE MOY | 643211 | 2439470 | 60 |
| 01851X0096 | 29/08/1982 | GMX7 | 77 | GTH | | MEAUX 7 | I | EXP | GMX7 | | 2410 | JURASSIQUE MOY | 642782 | 2439003 | 55 |
| 01851X0099 | 24/10/1982 | GMX8 | 77 | GTH | | MEAUX 8 | EXP | EXP | GMX8 | | 2484 | JURASSIQUE MOY | 642790 | 2439013 | 55 |
| 01851X0050 | 27/10/1956 | MB1 | 77 | HC | 14-1130 | MEAUX_1 | CD | ABD | MB-CD1 | PETROREP | 1168 | JURASSIQUE SUP | 642396 | 2438293 | 53.85 |
| 01851X0051 | 01/12/1956 | MB2 | 77 | HC | 14-1134 | MEAUX_2 | CD | ABD | MB-CD2 | PETROREP | 1052 | ALBIEN | 643573 | 2432284 | 146.42 |
| 01855X0010 | 24/12/1956 | MB3 | 77 | HC | 14-1139 | MEAUX_3 | CD | ABD | MB-CD3 | PETROREP | 810 | ALBIEN | 640945 | 2429380 | 59 |
| 01858X0018 | 18/07/1983 | MEZ1BI | 77 | HC | 14-3613/A | MELARCHEZ_1_B | W | ABD | MEZ1B | ESSOREP | 3193 | TRIAS | 662355 | 2430161 | 140 |
| 03666X0015 | 10/03/1959 | ME-1 | 45 | HC | 14-1601 | MELLEROY_1 | W | ABD | MLY1 | FROPEX | 540 | JURASSIQUE SUP | 647460 | 2320493 | 180.92 |
| 03665X0008 | 13/06/1962 | ME-2 | 45 | HC | 14-2520 | MELLEROY_2 | W | ABD | MLY2 | CEP | 547 | JURASSIQUE SUP | 645194 | 2322328 | 169.9 |
| 03665X0009 | 18/07/1962 | ME3 | 45 | HC | 14-2521 | MELLEROY_3 | W | ABD | MLY3 | CEP | 535 | JURASSIQUE SUP | 644856 | 2325208 | 118.5 |
| 03665X0007 | 19/12/1962 | ME-5 | 45 | HC | 14-2698 | MELLEROY_5 | W | ABD | MLY5 | CEP | 592 | JURASSIQUE SUP | 642656 | 2324077 | 170.12 |
| 02582X0175 | 14/04/1969 | PM1 | 77 | GTH | | MELUN 1 | I | EXP | GMEL1 | | 1919 | JURASSIQUE MOY | 625429 | 2395583 | 77.5 |
| 02582X0176 | 28/05/1969 | PM2 | 77 | GTH | | MELUN 2 | EXP | EXP | GMEL2 | | 1967.5 | JURASSIQUE MOY | 625423 | 2393582 | 77.5 |
| 03305X0071 | 27/06/1985 | MRV-1 | 45 | HC | 14-3830 | MERINVILLE_1 | W | ABD | MRV1 | SNEA(P) | 759.5 | JURASSIQUE SUP | 646493 | 2344179 | 142.6 |

| | | | | | | | | | | | | | | |
|---|---|---|---|---|---|---|---|---|---|---|---|---|---|---|
| 01851X0103 | 25/12/1986 | MIL1 | 77 | HC | 14-4069 | MESNIL_1 | O | ABD | MIL1 | ESSOREP | 2960 | TRIAS | 644898 | 2434903 | 159.2 |
| 01546X0110 | 06/03/1988 | MTR1 | 77 | HC | 14-4144 | MITRY MORY_1_D | W | ABD | MTR1D | BP France | 2412 | SOCLE | 622332 | 2441140 | 56.8 |
| 02206X0016 | 17/09/1959 | TB8 | 77 | HC | 14-1598 | MOISSY CRAMOYEL_8 | CD | ABD | TB-CD8 | PETROREP | 1128 | JURASSIQUE SUP | 619933 | 2402306 | 90.8 |
| 01557X0003 | 14/09/1957 | MB7 | 77 | HC | 14-1221 | MOLIEN_7 | CD | ABD | MB-CD7 | PETROREP | 1184.8 | JURASSIQUE SUP | 654738 | 2442123 | 99 |
| 02577X0080 | 06/01/1990 | MDV1 | 91 | HC | 14-4288 | MONDEVILLE_1 | W | ABD | MDV1 | SNEA(P) | 2180 | TRIAS | 605362 | 2388438 | 144.4 |
| 511_DHYMA | 23/10/1991 | MAP_1 | 02 | HC | 14-4399 | MONT A PEINE_1 | W | ABD | MAP1 | TOTAL EXPLO | 1985 | JURASSIQUE MOY | 684454 | 2440646 | 212.2 |
| 01563X0003 | 02/12/1957 | SML3 | 02 | HC | 14-1571 | MONT SAINT PRE_3 | CD | ABD | ML-CD3 | PETROREP | 137.4 | EOCENE MOY. Et INF | 683265 | 2455002 | 198.5 |
| 03685X0007 | 27/04/1960 | MSS-1 | 89 | HC | 14-1846 | MONT SAINT SULPICE_1 | W | ABD | MSS1 | SAFREP | 767 | JURASSIQUE MOY | 697550 | 2327275 | 142 |
| 03293X0123 | 20/12/1991 | MTP1 | 77 | HC | 14-4405 | MONTAPOT_1 | W | ABD | MTP1 | SNEA(P) | 2313 | JURASSIQUE SUP | 628461 | 2357184 | 105.89 |
| 02628X0017 | 14/10/1987 | MOA.1 | 10 | HC | 14-4143 | MONTARDOISE_1 | W | ABD | MOA1 | ESSOREP | 1200 | JURASSIQUE MOY | 740343 | 2383464 | 184.3 |
| 01856X0027 | 02/10/1991 | MBN1 | 77 | HC | 14-4398 | MONTBARDON_1 | W | ABD | MBN1 | TOTAL EXPLO | 2600 | TRIAS | 647399 | 2422573 | 124.5 |
| 01852X0008 | 25/01/1957 | MB | 77 | HC | 14-1200 | MONTCEAUX LES MEAUX_4 | CD | ABD | MB-CD4 | PETROREP | 894 | ALBIEN | 649068 | 2436271 | 172.6 |
| 03666X0010 | 18/02/1959 | MNB-1 | 45 | HC | 14-1592 | MONTCORBON_1 | W | ABD | MOT1 | FROPEX | 622 | JURASSIQUE SUP | 650862 | 2329808 | 180.73 |
| 03663X0022 | 13/10/1983 | MBN-10 | 45 | HC | 14-3655 | MONTCORBON_10 | X | ABD | MOT10 | SNEA(P) | 652 | JURASSIQUE SUP | 653835 | 2333589 | 171.46 |
| 03663X0004 | 30/09/1961 | MBN-1 | 45 | HC | 14-2255 | MONTCORBON_2 | W | ABD | MOT2 | CEP | 618.5 | JURASSIQUE SUP | 657392 | 2334795 | 169.6 |
| 03663X0003 | 16/03/1962 | MBN-3 | 45 | HC | 14-2476 | MONTCORBON_3 | W | ABD | MOT3 | CEP | 600 | JURASSIQUE SUP | 657578 | 2332464 | 178.39 |
| 03663X0005 | 27/10/1964 | MBN-4 | 45 | HC | 14-3231 | MONTCORBON_4 | W | ABD | MOT4 | CEP | 875.8 | JURASSIQUE SUP | 657190 | 2332968 | 177.42 |
| 03663X0007 | 25/03/1965 | MBN-5 | 45 | HC | 14-3246 | MONTCORBON_5 | W | ABD | MOT5 | CEP | 640 | JURASSIQUE SUP | 656495 | 2336719 | 169.57 |
| 03662X0057 | 06/05/1965 | MBN-6 | 45 | HC | 14-3262 | MONTCORBON_6 | X | ABD | MOT6 | CEP | 667 | JURASSIQUE SUP | 652980 | 2336713 | 172.7 |
| 03662X0079 | 10/12/1966 | MBN-7 | 45 | HC | 14-3304 | MONTCORBON_7 | X | ABD | MOT7 | ERAP | 650 | JURASSIQUE SUP | 652663 | 2335183 | 170.46 |
| 03662X0199 | 02/05/1983 | MBN-8 | 45 | HC | 14-3625 | MONTCORBON_8 | X | ABD | MBN8 | SNEA(P) | 650 | NEOCOMIEN | 652181 | 2334775 | 160.6 |
| 03662X0193 | 07/07/1983 | MBN-9 | 45 | HC | 14-3640 | MONTCORBON_9 | X | ABD | MBN9 | SNEA(P) | 650.8 | JURASSIQUE SUP | 653150 | 2334592 | 171.25 |
| 03658X0001 | 22/07/1962 | 2-MS-1 | 45 | HC | 14-2526 | MONTCRESSON_1 | W | ABD | MON1 | CEP | 600 | JURASSIQUE SUP | 636514 | 2322831 | 125.56 |
| 03658X0002 | 09/06/1963 | MCR-2 | 45 | HC | 14-3023 | MONTCRESSON_2 | W | ABD | MON2 | CEP | 622 | JURASSIQUE SUP | 634534 | 2323805 | 116.01 |
| 00804X0001 | 05/03/1959 | GT | 60 | HC | 14-1588 | MONTDIDIER_101 | S | ABD | MD101 | CFPN | 1240 | SOCLE | 611364 | 2513262 | 115 |
| 04002X0011 | 29/06/1963 | MNT-1 | 45 | HC | 14-2518 | MONTEREAU_1 | W | ABD | MNT1 | CEP | 610 | JURASSIQUE SUP | 620751 | 2316171 | 128.45 |
| 00815X0001 | 22/04/1957 | MN01 | 60 | HC | 14-1243 | MONTGERAIN_1 | CD | ABD | MN-CD1 | CFPN | 583.9 | JURASSIQUE SUP | 618081 | 2505131 | 110 |
| 02194X0160 | 15/12/1980 | F1 | 91 | GTH | | MONTGERON 1 | I | EXP | GMO1 | | 1850.6 | JURASSIQUE MOY | 607854 | 2411081 | 50 |
| 02194X0162 | 03/03/1981 | F2 | 91 | GTH | | MONTGERON 2 | EXP | EXP | GMO2 | | 1826 | JURASSIQUE MOY | 607874 | 2411086 | 50 |
| 01557X0024 | 01/07/1986 | MTX1 | 77 | HC | 14-4030 | MONTHIEUX_1 | W | EXP | MTX1 | GDF | 3100 | JURASSIQUE SUP | 654875 | 2443399 | 140 |
| 01557X0024 | 30/07/1986 | MTX1D | 77 | HC | 14-4030 | MONTHIEUX_1_D | W | ABD | MTX1D | ESSOREP | 3100 | TRIAS | 654875 | 2443399 | 140 |
| 02646X0036 | 31/08/1983 | M.D.1 | 52 | HC | 14-3618 | MONTIER EN DER_1 | W | ABD | MRD1 | EURAFREP | 1900 | TRIAS | 783054 | 2390044 | 153 |
| 02954X0066 | 12/10/1989 | MLG1D | 77 | HC | 14-4265 | MONTIGNY LE GUESDIER_1_D | W | ABD | MLG1 | TOTAL EXPLO | 1703 | JURASSIQUE MOY | 666585 | 2376406 | 113.5 |
| 01553X1001 | 26/05/1958 | SMC8 | 02 | HC | 14-1509 | MONTIGNY_8 | CD | ABD | MC-CD8 | PETROREP | 1011 | JURASSIQUE SUP | 656680 | 2457188 | 65.85 |
| 01852X0012 | 03/11/1959 | ME1 | 77 | HC | 14-1765 | MONTLEVEE_1 | W | ABD | ME1 | PETROREP | 2410.4 | JURASSIQUE INF | 648731 | 2435796 | 165.5 |
| 01852X0048 | 31/05/1986 | ME101 | 77 | HC | 14-3999 | MONTLEVEE_101 | W | ABD | ME101 | ESSOREP | 3099 | TRIAS | 647218 | 2435355 | 156 |
| 01852X0013 | 23/09/1960 | ME2 | 77 | HC | 14-1894 | MONTLEVEE_2 | W | ABD | ME2 | PETROREP | 1944 | JURASSIQUE MOY | 647941 | 2435801 | 165.7 |
| 01851X0162 | 13/08/1995 | ME3D | 77 | HC | 14-4469 | MONTLEVEE_3_D | X | EXP | ME3D | PETROREP | 2047.5 | CRETACE SUP | 646119 | 2435083 | 170.47 |
| 01865X0065 | 23/01/1990 | MT201 | 77 | HC | 14-4315 | MONTMIRAIL CD_201 | CD | ABD | MT-CD201 | TOTAL EXPLO | 786 | CRETACE SUP | 667015 | 2424951 | 154 |
| 01865X0063 | 08/11/1989 | MT202 | 77 | HC | 14-4316 | MONTMIRAIL CD_202 | CD | ABD | MT-CD202 | TOTAL EXPLO | 796 | CRETACE SUP | 670641 | 2425275 | 160 |

| | | | | | | | | | | | | | | | |
|---|---|---|---|---|---|---|---|---|---|---|---|---|---|---|---|
| 01866X0044 | 07/02/1990 | MT203 | 77 | HC | 14-4317 | MONTMIRAIL CD_203 | CD | ABD | MT-CD203 | TOTAL EXPLO | 708 | CRETACE SUP | 679213 | 2422244 | 180 |
| 02222X0049 | 01/02/1990 | MT204 | 77 | HC | 14-4318 | MONTMIRAIL CD_204 | CD | ABD | MT-CD204 | TOTAL EXPLO | 756 | CRETACE SUP | 677480 | 2419438 | 172 |
| 02222X0050 | 15/12/1989 | MT205 | 77 | HC | 14-4319 | MONTMIRAIL CD_205 | CD | ABD | MT-CD205 | TOTAL EXPLO | 777 | CRETACE SUP | 676803 | 2414907 | 179 |
| 02222X0053 | 08/12/1989 | MT206 | 77 | HC | 14-4320 | MONTMIRAIL CD_206 | CD | ABD | MT-CD206 | TOTAL EXPLO | 759 | CRETACE SUP | 678609 | 2416136 | 155 |
| 96_DHYMA | 15/02/1990 | MT-CD_207 | 51 | HC | 14-4321 | MONTMIRAIL CD_207 | CD | ABD | MT-CD207 | TOTAL EXPLO | 693 | CRETACE SUP | 684973 | 2417662 | |
| 02223X1020 | 28/01/1990 | MT208 | 77 | HC | 14-4322 | MONTMIRAIL CD_208 | CD | ABD | MT-CD208 | TOTAL EXPLO | 762 | CRETACE SUP | 682090 | 2415844 | 192 |
| 02223X1019 | 04/04/1990 | MT209 | 77 | HC | 14-4323 | MONTMIRAIL CD_209 | CD | ABD | MT-CD209 | TOTAL EXPLO | 759 | CRETACE SUP | 681939 | 2414203 | 192 |
| 179_DHYMA | 09/04/1990 | MT-CD_210 | 51 | HC | 14-4324 | MONTMIRAIL CD_210 | CD | ABD | MT-CD210 | TOTAL EXPLO | 711 | CRETACE SUP | 689465 | 2417720 | |
| 174_DHYMA | 30/03/1990 | MT-CD_211 | 51 | HC | 14-4325 | MONTMIRAIL CD_211 | CD | ABD | MT-CD211 | TOTAL EXPLO | 735 | CRETACE SUP | 685161 | 2413941 | |
| 02223X1021 | 24/02/1990 | MT212 | 77 | HC | 14-4326 | MONTMIRAIL CD_212 | CD | ABD | MT-CD212 | TOTAL EXPLO | 750 | CRETACE SUP | 680166 | 2417916 | 192 |
| 178_DHYMA | 25/03/1990 | MT-CD_213 | 51 | HC | 14-4327 | MONTMIRAIL CD_213 | CD | ABD | MT-CD213 | TOTAL EXPLO | 697 | CRETACE SUP | 687691 | 2413058 | |
| 01865X0064 | 24/11/1989 | MT214 | 77 | HC | 14-4328 | MONTMIRAIL CD_214 | CD | ABD | MT-CD214 | TOTAL EXPLO | 742 | CRETACE SUP | 671662 | 2421992 | 160 |
| 01864X1002 | 25/07/1958 | MONT1 | 02 | HC | 14-1494 | MONTMIRAIL_1 | W | ABD | MT1 | RAP | 3022.1 | TRIAS | 689729 | 2437831 | 173.8 |
| 01868X0005 | 11/05/1960 | GT | 51 | HC | 14-1874 | MONTMIRAIL_101 | W | ABD | MT101 | RAP | 1871.3 | JURASSIQUE MOY | 687612 | 2429752 | 132.86 |
| 01867X1002 | 03/10/1960 | GT | 51 | HC | 14-1939 | MONTMIRAIL_102 | W | ABD | Mt.102 | RAP | 1887.5 | JURASSIQUE MOY | 684889 | 2427333 | 166.08 |
| 01868X0002 | 27/08/1963 | MT-103 | 51 | HC | 14-3033 | MONTMIRAIL_103 | W | ABD | MT103 | RAP | 1888 | JURASSIQUE MOY | 687231 | 2427796 | 186.7 |
| 01868X0003 | 27/10/1959 | GT-MT2 | 51 | HC | 14-1756 | MONTMIRAIL_2 | W | | MT2 | RAP | 2223 | JURASSIQUE INF | 686140 | 2428288 | 166.06 |
| 01852X0011 | 14/05/1958 | MB9 | 77 | HC | 14-1507 | MONTRETOUT CD_9 | CD | ABD | MB-CD9 | PETROREP | 1141.2 | JURASSIQUE SUP | 652555 | 2438822 | 102.6 |
| 01852X0015 | 28/10/1959 | MT1 | 77 | HC | 14-1766 | MONTRETOUT_1 | W | ABD | MTT1 | PETROREP | 2267.7 | JURASSIQUE MOY | 652044 | 2438196 | 131 |
| 03281X0011 | 24/04/1959 | MVIL-1 | 45 | HC | 14-1600 | MONTVILLIERS_1 | W | ABD | MTV1 | FROPEX | 1804 | JURASSIQUE INF | 587164 | 2349930 | 117.31 |
| 03657X0147 | 05/12/1985 | MSV-1 | 45 | HC | 14-3909 | MORMANT SUR VERNISSON_1 | W | ABD | MSV1 | SNEA(P) | 680 | JURASSIQUE SUP | 630942 | 2327966 | 103.36 |
| 02574X0010 | 07/07/1960 | F | 91 | HC | 14-1912 | MORSANG SUR SEINE_5 | CD | ABD | PR-CD5 | PETROREP | 1003 | JURASSIQUE SUP | 611284 | 2397796 | 52 |
| 01057X0012 | 05/08/1960 | F | 02 | HC | 14-1929 | MORTEFONTAINE_1 | W | ABD | MOR1 | SNPA | 2406 | TRIAS | 656436 | 2482611 | 147.6 |
| 02601X0002 | 05/02/1961 | PMO-CD_101 | 77 | HC | 14-1994 | MORTERY_101 | CD | ABD | PMO101 | RAP | 1165.5 | JURASSIQUE SUP | 667189 | 2398140 | 124.74 |
| 00762X0001 | 15/02/1957 | MOTTE1 | 76 | HC | 14-1237 | MOTTEVILLE_1 | CD | ABD | MTE-CD1 | CFPN | 112.1 | CRETACE SUP | 492587 | 2515151 | 145.8 |
| 02573X0069 | 20/11/1992 | MLB1 | 91 | HC | 14-4432 | MOULIN DE LA BRIERE_1 | X | ABD | MLB1 | ELF A.P. | 1575 | JURASSIQUE MOY | 601150 | 2392443 | 71.35 |
| 02581X0001 | 08/05/1959 | CRP1 | 77 | HC | 14-1647 | NANDY_1 | W | ABD | NDY1 | PETROREP | 1693 | JURASSIQUE SUP | 616323 | 2397878 | 81.93 |
| 02595X0002 | 04/03/1959 | NG-1 | 77 | HC | 14-1524 | NANGIS_1 | W | ABD | NG1 | RAP | 2534.7 | TRIAS | 645098 | 2389991 | 119.4 |
| 01547X0016 | 15/05/1960 | NT-1 | 77 | HC | 14-1820 | NANTOUILLET_1 | W | ABD | NT1 | PETROREP | 2459 | SOCLE | 627945 | 2444628 | 108.25 |
| 03297X1002 | 18/08/1963 | NA-201 | 45 | HC | 14-3054 | NARGIS_201 | W | ABD | NAR201 | SNPA | 788 | JURASSIQUE SUP | 629670 | 2348974 | 103.7 |
| 02212X0030 | 06/06/1995 | NSL001 | 77 | HC | 14-4449 | NESLES_1 | W | EXP | NSL1 | ELF A.P. | 2483 | TRIAS | 646725 | 2412082 | 107.06 |
| 02204X0009 | 29/12/1960 | TG3 | 77 | HC | 14-1985 | NEUFMOUTIERS EN BRIE_3 | CD | ABD | TG-CD3 | PETROREP | 990 | ALBIEN | 635338 | 2419716 | 116.15 |
| 01271X0001 | 26/01/1959 | NO-101 | 60 | HC | 14-1544 | NOAILLES_101 | W | ABD | NO101 | CFPN | 1660.6 | PRIMAIRE | 593164 | 2476062 | 145 |
| 02628X0001 | 24/09/1963 | NOG101 | 10 | HC | 14-3063 | NOGENT SUR AUBE_101 | W | ABD | NOG101 | RAP | 475.3 | JURASSIQUE SUP | 744980 | 2387580 | 119.98 |
| 04003X0002 | 28/04/1961 | NOG-1 | 45 | HC | 14-2080 | NOGENT SUR VERNISSON_1 | W | ABD | NOT1 | CEP | 540 | JURASSIQUE SUP | 630925 | 2317229 | 126.61 |
| 02951X0023 | 03/07/1961 | F | 77 | HC | 14-2078 | NOISY_101 | W | ABD | NY101 | RAP | 1677 | JURASSIQUE MOY | 644287 | 2372207 | 61.2 |
| 02622X0012 | 17/03/1961 | NOZ1 | 10 | HC | 14-2051 | NOZAY_1 | W | ABD | NOZ1 | COPESEP | 1522.3 | JURASSIQUE INF | 730709 | 2391882 | 105.06 |
| 03291X0012 | 09/06/1966 | OBS1 | 77 | HC | 14-3299 | OBSONVILLE_1 | W | ABD | OBS1 | ERAP | 1650 | JURASSIQUE MOY | 617185 | 2357874 | 115.02 |
| 01557X0002 | 08/05/1960 | LY-1 | 77 | HC | 14-1885 | OCQUERRE_1 | CD | ABD | LY-CD1 | PETROREP | 1166 | JURASSIQUE SUP | 652658 | 2447438 | 115.25 |
| 03308X0005 | 27/06/1965 | 2-OG-1 | 89 | HC | 14-3268 | OGNY_1 | W | ABD | OGY1 | CEP | 765 | JURASSIQUE SUP | 661449 | 2348572 | 188.81 |

| | | | | | | | | | | | | | | |
|---|---|---|---|---|---|---|---|---|---|---|---|---|---|---|
| 00846X0003 | 16/09/1960 | AGR1 | 02 | HC | 14-1942 | ORGEVAL_1 | W | ABD | ORG1 | SNPA | 1795.8 | TRIAS | 700194 | 2501670 | 98.6 |
| 02193X0364 | 19/09/1981 | F1 | 94 | GTH | | ORLY 1 | I | EXP | GOR1 | | 1673 | JURASSIQUE MOY | 606038 | 2416844 | 40 |
| 02193X0365 | 01/12/1981 | F2 | 94 | GTH | | ORLY 2 | EXP | EXP | GOR2 | | 1675 | JURASSIQUE MOY | 606048 | 2416844 | 40 |
| 02193X0374 | 05/07/1985 | GORY3 | 94 | GTH | | ORLY 3 | EXP | EXP | GORY3 | | 1880 | JURASSIQUE MOY | 605138 | 2415909 | 47 |
| 02193X0375 | 09/09/1985 | GORY4 | 94 | GTH | | ORLY 4 | I | EXP | GORY4 | | 1980 | JURASSIQUE MOY | 605138 | 2415919 | 47 |
| 01288X0001 | 03/09/1962 | S | 60 | HC | 14-2974 | ORMOY CD_1 | CD | ABD | OR-CD1 | SNPA | 170 | CRETACE SUP | 635692 | 2470122 | 88.2 |
| 01288X0012 | 29/09/1962 | S | 60 | HC | 14-2983 | ORMOY CD_10 | CD | ABD | OR-CD10 | SNPA | 151 | EOCENE MOY. Et INF | 636572 | 2466168 | 99 |
| 01288X0013 | 25/10/1962 | S | 60 | HC | 14-2984 | ORMOY CD_11 | CD | ABD | OR-CD11 | SNPA | 184 | CRETACE SUP | 633304 | 2468551 | 93.7 |
| 01284X0002 | 23/10/1962 | S | 60 | HC | 14-2985 | ORMOY CD_12 | CD | ABD | OR-CD12 | SNPA | 167 | CRETACE SUP | 634481 | 2470562 | 104.8 |
| 01284X0003 | 30/10/1962 | S | 60 | HC | 14-2986 | ORMOY CD_13 | CD | ABD | OR-CD13 | SNPA | 158 | CRETACE SUP | 635257 | 2472138 | 102.3 |
| 01284X0004 | 24/10/1962 | S | 60 | HC | 14-2987 | ORMOY CD_14 | CD | ABD | OR-CD14 | SNPA | 149 | CRETACE SUP | 636304 | 2474235 | 97 |
| 01284X0005 | 25/10/1962 | S | 60 | HC | 14-2988 | ORMOY CD_15 | CD | ABD | OR-CD15 | SNPA | 153 | CRETACE SUP | 636855 | 2475416 | 109.7 |
| 01284X0006 | 20/10/1962 | S | 60 | HC | 14-2989 | ORMOY CD_16_B | CD | ABD | OR-CD16 | SNPA | 152 | CRETACE SUP | 638295 | 2471662 | 103.2 |
| 01283X0086 | 10/07/1964 | S | 60 | HC | 14-3164 | ORMOY CD_17 | CD | ABD | OR-CD17 | SNPA | 159 | CRETACE SUP | 632666 | 2474676 | 103.72 |
| 01284X0103 | 15/07/1964 | S | 60 | HC | 14-3165 | ORMOY CD_18 | CD | ABD | OR-CD18 | SNPA | 157 | CRETACE SUP | 634047 | 2474286 | 110.6 |
| 01283X0087 | 16/07/1964 | S | 60 | HC | 14-3168 | ORMOY CD_19 | CD | ABD | OR-CD19 | SNPA | 165 | CRETACE SUP | 631358 | 2471004 | 97.6 |
| 01288X0002 | 22/09/1962 | S | 60 | HC | 14-2975 | ORMOY CD_2 | CD | ABD | OR-CD2 | SNPA | 175 | CRETACE SUP | 634989 | 2461194 | 116.7 |
| 01287X0052 | 17/07/1964 | S | 60 | HC | 14-3169 | ORMOY CD_20 | CD | ABD | OR-CD20 | SNPA | 157.5 | CRETACE SUP | 628305 | 2469633 | 86.18 |
| 01283X0088 | 19/07/1964 | S | 60 | HC | 14-3172 | ORMOY CD_21 | CD | ABD | OR-CD21 | SNPA | 158.5 | CRETACE SUP | 629166 | 2470974 | 87.26 |
| 01283X0089 | 24/07/1964 | S | 60 | HC | 14-3183 | ORMOY CD_22 | CD | ABD | OR-CD22 | SNPA | 157 | CRETACE SUP | 629198 | 2475698 | 115.36 |
| 01283X0090 | 26/07/1964 | S | 60 | HC | 14-3184 | ORMOY CD_23 | CD | ABD | OR-CD23 | SNPA | 170 | CRETACE SUP | 629998 | 2474197 | 106.2 |
| 01283X0091 | 28/07/1964 | S | 60 | HC | 14-3186 | ORMOY CD_24 | CD | ABD | OR-CD24 | SNPA | 151.5 | CRETACE SUP | 627805 | 2471795 | 88.38 |
| 01287X0053 | 04/08/1964 | S | 60 | HC | 14-3202 | ORMOY CD_25 | CD | ABD | OR-CD25 | SNPA | 189 | CRETACE SUP | 626904 | 2467966 | 115.04 |
| 01287X0054 | 09/08/1964 | S | 60 | HC | 14-3203 | ORMOY CD_26_B | CD | ABD | OR-CD26 | SNPA | 151 | CRETACE SUP | 631418 | 2469672 | 97.35 |
| 01283X0092 | 11/08/1964 | S | 60 | HC | 14-3206 | ORMOY CD_27 | CD | ABD | OR-CD27 | SNPA | 157.5 | CRETACE SUP | 626565 | 2473637 | 98.39 |
| 01287X0055 | 13/08/1964 | S | 60 | HC | 14-3213 | ORMOY CD_28 | CD | ABD | OR-CD28 | SNPA | 170 | EOCENE MOY. Et INF | 632123 | 2466970 | 139.64 |
| 01287X0056 | 14/08/1964 | S | 60 | HC | 14-3214 | ORMOY CD_29 | CD | ABD | OR-CD29 | SNPA | 151.5 | CRETACE SUP | 629165 | 2464283 | 84.27 |
| 01288X0003 | 15/09/1962 | S | 60 | HC | 14-2976 A | ORMOY CD_3_B | CD | ABD | OR-CD3 | SNPA | 86 | EOCENE MOY. Et INF | 637111 | 2462274 | 127.2 |
| 01288X0004 | 10/11/1962 | S | 60 | HC | 14-2976 B | ORMOY CD_3_B2 | CD | ABD | OR-CD3 | SNPA | 72 | EOCENE MOY. Et INF | 637476 | 2462532 | 126.98 |
| 01287X0057 | 21/08/1964 | S | 60 | HC | 14-3218 | ORMOY CD_30 | CD | ABD | OR-CD30 | SNPA | 200 | EOCENE MOY. Et INF | 628505 | 2467161 | 143.12 |
| 01287X0058 | 23/08/1964 | S | 60 | HC | 14-3220 | ORMOY CD_31 | CD | ABD | OR-CD31 | SNPA | 140 | EOCENE MOY. Et INF | 626508 | 2464084 | 77.53 |
| 01287X0059 | 25/08/1964 | S | 60 | HC | 14-3221 | ORMOY CD_32 | CD | ABD | OR-CD32 | SNPA | 215 | CRETACE SUP | 631788 | 2465794 | 154 |
| 01287X0060 | 26/08/1964 | S | 60 | HC | 14-3222 | ORMOY CD_33 | CD | ABD | OR-CD33 | SNPA | 151 | CRETACE SUP | 631346 | 2462046 | 80.48 |
| 01288X0094 | 28/08/1964 | S | 60 | HC | 14-3224 | ORMOY CD_34 | CD | ABD | OR-CD34 | SNPA | 190.5 | CRETACE SUP | 635645 | 2463896 | 119.53 |
| 01288X0006 | 07/11/1962 | S | 60 | HC | 14-2977 | ORMOY CD_4_B | CD | ABD | OR-CD4 | SNPA | 187 | CRETACE SUP | 639154 | 2462469 | 129.34 |
| 01288X0007 | 27/09/1962 | S | 60 | HC | 14-2978 | ORMOY CD_5 | CD | ABD | OR-CD5 | SNPA | 77 | EOCENE MOY. Et INF | 639404 | 2464175 | 134 |
| 01288X0008 | 04/11/1962 | S | 60 | HC | 14-2979 | ORMOY CD_6 | CD | ABD | OR-CD6 | SNPA | 153 | CRETACE SUP | 638523 | 2466277 | 95.4 |
| 01288X0009 | 23/09/1962 | S | 60 | HC | 14-2980 | ORMOY CD_7 | CD | ABD | OR-CD7 | SNPA | 158 | CRETACE SUP | 638764 | 2467458 | 96.2 |
| 01288X0010 | 24/09/1962 | S | 60 | HC | 14-2981 | ORMOY CD_8 | CD | ABD | OR-CD8 | SNPA | 175 | CRETACE SUP | 638565 | 2469640 | 98.6 |
| 01288X0011 | 23/09/1962 | S | 60 | HC | 14-2982 | ORMOY CD_9 | CD | ABD | OR-CD9 | SNPA | 160 | CRETACE SUP | 637543 | 2468630 | 86.3 |

| | | | | | | | | | | | | | | | |
|---|---|---|---|---|---|---|---|---|---|---|---|---|---|---|---|
| 03678X0010 | 22/12/1959 | FORAGE | 89 | HC | 14-1808 | ORMOY_1 | W | ABD | OY1 | SAFREP | 836 | JURASSIQUE MOY | 690590 | 2328550 | 141 |
| 03678X0011 | 01/04/1960 | FORAGE | 89 | HC | 14-1847 | ORMOY_2 | W | ABD | OY2 | SAFREP | 768 | JURASSIQUE MOY | 691250 | 2327450 | 106.8 |
| 01836A0032 | 30/11/1956 | F | 75 | GTH | | ORTF | EXP | EXP | | | 788.3 | NEOCOMIEN | 595697 | 2429186 | 29.2 |
| 02973X0009 | 25/01/1990 | ORV.1 | 10 | HC | 14-4296 | ORVILLIERS_1 | W | ABD | ORV1 | SNEA(P) | 1375 | JURASSIQUE MOY | 710065 | 2380884 | 126.44 |
| 02203X0011 | 19/12/1960 | TG4 | 77 | HC | 14-1986 | OZOIR LA FERRIERE_4 | CD | ABD | TG-CD4 | PETROREP | 985 | ALBIEN | 626784 | 2417602 | 109.9 |
| 03662X0196 | 20/04/1983 | PGS-1 | 45 | HC | 14-3624 | PAGES_1 | X | ABD | PGS1 | SNEA(P) | 632 | JURASSIQUE SUP | 650487 | 2333250 | 172.02 |
| 03662X0201 | 23/07/1983 | PGS-2 | 45 | HC | 14-3647 | PAGES_2 | X | ABD | PGS2 | SNEA(P) | 638 | JURASSIQUE SUP | 650651 | 2333098 | 175.35 |
| 03662X0226 | 06/12/1983 | PGS3 | 45 | HC | 14-3664 | PAGES_3 | X | ABD | PGS3 | SNEA(P) | 623 | JURASSIQUE SUP | 651124 | 2332890 | 180.38 |
| 03662X0212 | 19/07/1984 | PGS-4 | 45 | HC | 14-3718/A | PAGES_4_R | D | ABD | PGS4 | SNEA(P) | 622.5 | JURASSIQUE SUP | 650858 | 2332941 | 182.3 |
| 03662X0225 | 20/09/1984 | PGS5 | 45 | HC | 14-3719 | PAGES_5 | X | ABD | PGS5 | SNEA(P) | 627.3 | JURASSIQUE SUP | 650821 | 2333230 | 177.31 |
| 03662X0227 | 02/08/1984 | PGS6 | 45 | HC | 14-3720 | PAGES_6 | X | ABD | PGS6 | SNEA(P) | 621 | JURASSIQUE SUP | 650682 | 2332925 | 179.41 |
| 03662X0228 | 02/10/1984 | PGS7 | 45 | HC | 14-3721 | PAGES_7 | X | ABD | PGS7 | SNEA(P) | 632 | JURASSIQUE SUP | 651104 | 2333112 | 177.54 |
| 03294X0001 | 14/01/1959 | PALEY1 | 77 | HC | 14-1577 | PALEY_1 | S | ABD | PAL1 | CEP | 895 | JURASSIQUE SUP | 638117 | 2359615 | 128.58 |
| 03652X0158 | 01/03/1985 | PAS1 | 45 | HC | 14-3747 | PANNES_1 | W | ABD | PAS1 | TOTAL EXPLO | 2672 | PRIMAIRE | 622799 | 2335877 | 92.3 |
| 04026X0137 | 19/01/1961 | PETROL | 89 | HC | 14-2008 | PARLY_1 | W | ABD | PAR1 | COPESEP | 680 | JURASSIQUE SUP | 676082 | 2307575 | 189.85 |
| 02974X0001 | 05/06/1961 | PSJ1 | 10 | HC | 14-2083 | PAVILLON SAINTE JULIE_1 | W | ABD | PSJ1 | COPESEP | 1290.2 | JURASSIQUE SUP | 715012 | 2375926 | 159.11 |
| 02588X0029 | 04/03/1986 | PVL1 | 77 | HC | 14-3975 | PAVILLON_1 | W | ABD | PVL 1 | ESSOREP | 2562 | TRIAS | 634781 | 2381486 | 96.5 |
| 00767X0013 | 09/02/1956 | PAVY-1 | 76 | HC | 14-1169 | PAVILLY_1 | CD | ABD | PA-CD1 | CFPN | 415.5 | JURASSIQUE SUP | 498558 | 2508642 | 121.3 |
| 00763X0019 | 01/05/1956 | PAVY10 | 76 | HC | 14-1178 | PAVILLY_10 | CD | ABD | PA-CD10 | CFPN | 86 | CRETACE SUP | 495984 | 2512190 | 97.5 |
| 00762X0014 | 09/05/1956 | PAVY11 | 76 | HC | 14-1179 | PAVILLY_11 | CD | ABD | PA-CD11 | CFPN | 210.5 | JURASSIQUE SUP | 495232 | 2513646 | 116.9 |
| 00763X0016 | 16/05/1956 | PAVY12 | 76 | HC | 14-1180 | PAVILLY_12 | CD | ABD | PA-CD12 | CFPN | 200 | JURASSIQUE | 496724 | 2512961 | 115.3 |
| 00762X0011 | 17/05/1956 | PAVY13 | 76 | HC | 14-1181 | PAVILLY_13 | CD | ABD | PA-CD13 | CFPN | 118.8 | CRETACE SUP | 495103 | 2511879 | 135 |
| 00762X0013 | 01/06/1956 | PAVY13B | 76 | HC | | PAVILLY_13_bis | CD | ABD | PA-CD13BIS | CFPN | 201.1 | JURASSIQUE SUP | 495123 | 2511879 | 136.8 |
| 00763X0017 | 20/05/1956 | PAVY14 | 76 | HC | 14-1182 | PAVILLY_14 | CD | ABD | PA-CD14 | CFPN | 83.5 | CRETACE SUP | 496768 | 2514353 | 139.1 |
| 00762X0012 | 28/05/1956 | PAVY15 | 76 | HC | 14-1183 | PAVILLY_15 | CD | ABD | PA-CD15 | CFPN | 240 | JURASSIQUE | 494109 | 2515437 | 140.7 |
| 00763X0018 | 07/06/1956 | PAVY16 | 76 | HC | 14-1184 | PAVILLY_16 | CD | ABD | PA-CD16 | CFPN | 90 | CRETACE SUP | 497656 | 2511911 | 193.3 |
| 00767X0028 | 17/06/1956 | PAVY17 | 76 | HC | 14-1185 | PAVILLY_17 | CD | ABD | PA-CD17 | CFPN | 216 | CRETACE SUP | 501363 | 2508760 | 100.8 |
| 00766X0008 | 04/04/1956 | PAVY-2 | 76 | HC | 14-1170 | PAVILLY_2 | CD | ABD | PA-CD2 | CFPN | 234.6 | CRETACE SUP | 495745 | 2510347 | 115.1 |
| 00767X0023 | 05/04/1956 | PAVY-3 | 76 | HC | 14-1171 | PAVILLY_3 | CD | ABD | PA-CD3 | CFPN | 168 | JURASSIQUE SUP | 498997 | 2509960 | 63.2 |
| 00767X0050 | 24/04/1956 | PAVY-4 | 76 | HC | 14-1172 | PAVILLY_4 | CD | ABD | PA-CD4 | CFPN | 319.1 | JURASSIQUE | 496602 | 2509652 | 122.3 |
| 00767X0026 | 14/04/1956 | PAVY-5 | 76 | HC | 14-1173 | PAVILLY_5 | CD | ABD | PA-CD5 | CFPN | 228 | JURASSIQUE SUP | 500255 | 2510151 | 66.3 |
| 00763X0014 | 16/04/1956 | PAVY-6 | 76 | HC | 14-1174 | PAVILLY_6 | CD | ABD | PA-CD6 | CFPN | 301 | JURASSIQUE SUP | 501070 | 2511383 | 76.8 |
| 00763X0015 | 21/04/1956 | PAVY-7 | 76 | HC | 14-1175 | PAVILLY_7 | CD | ABD | PA-CD7 | CFPN | 200 | JURASSIQUE SUP | 496785 | 2511420 | 90 |
| 00763X0013 | 28/04/1956 | PAVY-8 | 76 | HC | 14-1176 | PAVILLY_8 | CD | ABD | PA-CD8 | CFPN | 220 | JURASSIQUE SUP | 498843 | 2511431 | 97.9 |
| 00767X0014 | 09/05/1956 | PA-9 | 76 | HC | 14-1177 | PAVILLY_9 | CD | ABD | PA-CD9 | CFPN | 106.6 | CRETACE SUP | 497863 | 2509929 | 132.1 |
| 03305X0070 | 10/03/1986 | PEG-01 | 45 | HC | 14-3994 | PERS EN GATINAIS_1 | W | ABD | PEG.1 | SNEA(P) | 1657 | JURASSIQUE MOY | 644002 | 2348489 | 131.1 |
| 02578X0099 | 08/10/1960 | PE101 | 91 | HC | 14-1824 | PERTHES CD_101 | CD | ABD | PE-CD101 | CEP | 327 | CRETACE SUP | 612353 | 2383566 | 82 |
| 02578X0001 | 30/03/1959 | 2-PE-1 | 77 | HC | 14-1558 | PERTHES_1 | W | ABD | PE1 | CEP | 1920 | JURASSIQUE INF | 612974 | 2383900 | 79.93 |
| 02585X0002 | 06/05/1959 | F | 77 | HC | 14-1639 | PERTHES_2 | W | ABD | PE2 | CEP | 1732 | JURASSIQUE MOY | 617775 | 2385247 | 79.79 |
| 02578X0002 | 05/05/1960 | S | 91 | HC | 14-1842 | PERTHES_3 | W | ABD | PE3 | CEP | 1709 | JURASSIQUE MOY | 612396 | 2383466 | 82.16 |

| | | | | | | | | | | | | | | |
|---|---|---|---|---|---|---|---|---|---|---|---|---|---|---|
| 379_GDF | 09/11/1996 | PN_01 | 51 | STO-GAZ | | PETIT-MORIN_1 | W | ABD | PN01 | GDF | 1047 | JURASSIQUE SUP | 708671 | 2430337 | 231.34 |
| 02212X0031 | 14/03/1994 | PZH001 | 77 | HC | 14-4443 | PEZARCHES_1 | W | EXP | PZH1 | ELF A.P. | 2546 | TRIAS | 648810 | 2417254 | 114.5 |
| 01885X0035 | 21/07/1986 | PMR.1 | 51 | HC | 14-4037 | PIERRE MORAINS_1 | W | ABD | PMR1 | SNEA(P) | 2298 | TRIAS | 722948 | 2426996 | 151.76 |
| 01852X0035 | 14/12/1966 | PL-2 | 77 | HC | 14-3309 | PIERRELEVEE CD_2 | CD | ABD | PL-CD2 | PETROREP | 1218 | JURASSIQUE SUP | 650492 | 2434605 | 163.47 |
| 01852X0016 | 17/08/1962 | PL1 | 77 | HC | 14-2522 | PIERRELEVEE_1 | W | ABD | PL1 | PETROREP | 1950.4 | JURASSIQUE MOY | 650681 | 2433258 | 163.5 |
| 03664X1009 | 31/03/1965 | PETROL | 89 | HC | 14-3245 | PIFFONDS_1 | W | ABD | PIF1 | CEP | 662 | JURASSIQUE SUP | 662508 | 2339682 | 175.18 |
| 01826X0016 | 01/01/1959 | P1 | 78 | STO-GAZ | | PLAISIR GRIGNON_1 | W | EXP | P1 | GDF | 508 | JURASSIQUE SUP | 568312 | 2426170 | 110.18 |
| 01845X0256 | 26/08/1960 | PSCD4 | 94 | HC | 14-1982 | PLESSIS TREVISE_4 | CD | ABD | PS-CD4 | PETROREP | 1025 | JURASSIQUE SUP | 614160 | 2424580 | 96 |
| 02601X0001 | 21/11/1960 | PO101 | 77 | HC | 14-1991 | POIGNY_101 | CD | ABD | PPO-CD101 | RAP | 1150 | JURASSIQUE SUP | 670108 | 2393361 | 128.78 |
| 03293X0002 | 06/03/1960 | 2-PO-1 | 77 | HC | 14-1836 | POLIGNY_1 | W | ABD | PO1 | CEP | 1833.3 | JURASSIQUE MOY | 633075 | 2359058 | 129.84 |
| 02611X0005 | 13/09/1961 | PS101 | 10 | HC | 14-2241 | PONT SUR SEINE_101 | W | ABD | PSS101 | RAP | 1625 | JURASSIQUE MOY | 694641 | 2393826 | 66.6 |
| 02611X0004 | 19/12/1962 | SR | 10 | HC | 14-2722 | PONT SUR SEINE_102 | X | ABD | PSS102 | RAP | 1602.2 | JURASSIQUE MOY | 694801 | 2393371 | 67 |
| 02958X0160 | 30/08/1959 | I | 89 | HC | 14-1769 | PONT SUR YONNE_1 | CD | ABD | PSY-CD1 | COPESEP | 356 | CRETACE SUP | 665886 | 2368887 | 66.1 |
| 02965X0078 | 01/11/1959 | L | 89 | HC | 14-1778 | PONT SUR YONNE_10 | CD | ABD | PSY-CD10 | COPESEP | 242 | CRETACE SUP | 666969 | 2367609 | 76.3 |
| 02958X0169 | 06/11/1959 | M | 89 | HC | 14-1779 | PONT SUR YONNE_11 | CD | ABD | PSY-CD11 | COPESEP | 212 | CRETACE SUP | 666787 | 2365921 | 63.9 |
| 02965X0079 | 11/11/1959 | O | 89 | HC | 14-1780 | PONT SUR YONNE_12 | CD | ABD | PSY-CD12 | COPESEP | 217 | CRETACE SUP | 667667 | 2365768 | 68.45 |
| 02965X0080 | 17/11/1959 | Q | 89 | HC | 14-1781 | PONT SUR YONNE_13 | CD | ABD | PSY-CD13 | COPESEP | 239 | CRETACE SUP | 669183 | 2365816 | 94.5 |
| 02965X0081 | 24/11/1959 | N | 89 | HC | 14-1782 | PONT SUR YONNE_14 | CD | ABD | PSY-CD14 | COPESEP | 313 | CRETACE SUP | 668579 | 2367301 | 116.3 |
| 02965X0082 | 01/12/1959 | T | 89 | HC | 14-1783 | PONT SUR YONNE_15 | CD | ABD | PSY-CD15 | COPESEP | 201 | CRETACE SUP | 669012 | 2363755 | 68.7 |
| 710_DHYMA | 08/12/1959 | PSY-CD_16 | 89 | HC | 14-1784 | PONT SUR YONNE_16 | CD | ABD | PSY-CD15 | COPESEP | 348 | CRETACE SUP | 670642 | 2368230 | 161.2 |
| 02965X0084 | 14/12/1959 | S | 89 | HC | 14-1785 | PONT SUR YONNE_17 | CD | ABD | PSY-CD17 | COPESEP | 242 | CRETACE SUP | 667835 | 2363826 | 62.6 |
| 02965X0085 | 19/12/1959 | U | 89 | HC | 14-1786 | PONT SUR YONNE_18 | CD | ABD | PSY-CD18 | COPESEP | 233 | CRETACE SUP | 670392 | 2363996 | 109.2 |
| 02958X0067 | 06/09/1959 | 2 | 89 | HC | 14-1770 | PONT SUR YONNE_2 | CD | ABD | PSY-CD2 | COPESEP | 381 | CRETACE SUP | 664320 | 2367343 | 58.52 |
| 02958X0162 | 12/09/1959 | G | 89 | HC | 14-1771 | PONT SUR YONNE_3 | CD | ABD | PSY-CD3 | COPESEP | 332 | CRETACE SUP | 663360 | 2366234 | 76.12 |
| 02958X0163 | 21/09/1959 | D | 89 | HC | 14-1772 | PONT SUR YONNE_4 | CD | ABD | PSY-CD4 | COPESEP | 371 | CRETACE SUP | 660695 | 2366846 | 154.59 |
| 02958X0164 | 01/10/1959 | C | 89 | HC | 14-1773 | PONT SUR YONNE_5 | CD | ABD | PSY-CD5 | COPESEP | 339 | CRETACE SUP | 660487 | 2365658 | 152.26 |
| 02958X0165 | 09/10/1959 | B | 89 | HC | 14-1774 | PONT SUR YONNE_6 | CD | ABD | PSY-CD6 | COPESEP | 370 | CRETACE SUP | 660160 | 2363946 | 181.3 |
| 02958X0166 | 15/10/1959 | F | 89 | HC | 14-1775 | PONT SUR YONNE_7 | CD | ABD | PSY-CD7 | COPESEP | 278 | CRETACE SUP | 663008 | 2364766 | 101.44 |
| 02958X0167 | 27/10/1959 | J | 89 | HC | 14-1776 | PONT SUR YONNE_8 | CD | ABD | PSY-CD8 | COPESEP | 243 | CRETACE SUP | 665008 | 2365838 | 60.75 |
| 02958X0168 | 27/10/1959 | K | 89 | HC | 14-1777 | PONT SUR YONNE_9 | CD | ABD | PSY-CD9 | COPESEP | 250 | CRETACE SUP | 665923 | 2367007 | 62.55 |
| 01846X0010 | 15/04/1960 | PS1 | 77 | HC | 14-1867 | PONTAULT COMBAULT_1 | CD | ABD | PS-CD1 | PETROREP | 1199 | JURASSIQUE SUP | 621046 | 2421525 | 104.25 |
| 01846X0009 | 30/11/1961 | PC-1 | 77 | HC | 14-2352 | PONTCARRE_101 | W | ABD | PC101 | PETROREP | 1777.7 | JURASSIQUE MOY | 626154 | 2424060 | 116.14 |
| 01836A0446 | 10/12/1982 | PSC2 | 75 | GTH | | PORTE SAINT CLOUD | EXP | ABD | | GEOTHERMA | 1715 | JURASSIQUE MOY | 594798 | 2412864 | 25 |
| 01836A0445 | 22/10/1982 | PSC1 | 75 | GTH | | PORTE SAINT CLOUD | EXP | ABD | | GEOTHERMA | 1680 | JURASSIQUE MOY | 594798 | 2412865 | 25 |
| 02975X0001 | 09/08/1961 | PSV-1 | 10 | HC | 14-2235 | POUY SUR VANNES_1 | W | ABD | PSV1 | COPESEP | 1425 | JURASSIQUE SUP | 694316 | 2369132 | 167.8 |
| 01843X0214 | 01/08/1988 | PRN1D | 77 | HC | 14-4195 | PRE VERSON_1_D | W | ABD | PRN1D | PETROREP | 2473 | TRIAS | 632409 | 2431575 | 114.3 |
| 01843X0301 | 17/02/1989 | PRN2D | 77 | HC | 14-4235 | PRE VERSON_2_D | X | ABD | PRN 2D | PETROREP | 2513 | TRIAS | 631244 | 2433517 | 45.94 |
| 01843X0302 | 12/07/1989 | PRN3D | 77 | HC | 14-4256 | PRE VERSON_3_D | X | ABD | PRN 3D | PETROREP | 2352 | TRIAS | 632688 | 2433358 | 44.1 |
| 01843X0303 | 24/03/1990 | PRN4DB | 77 | HC | 14-4281 A | PRE VERSON_4_D | D | ABD | PRN 4D | PETROREP | 2407 | TRIAS | 632389 | 2431645 | 114.3 |
| 01843X0303 | 03/04/1990 | PRN4 | 77 | HC | 14-4281 | PRE VERSON_4_GD | D | ABD | PRN 4GD | PETROREP | 2476 | TRIAS | 632390 | 2431645 | 114.3 |

| | | | | | | | | | | | | | | |
|---|---|---|---|---|---|---|---|---|---|---|---|---|---|---|
| 03662X0075 | 25/12/1965 | PRE-1 | 45 | HC | 14-3278 | PREAU_1 | W | ABD | PRU1 | CEP | 700 | JURASSIQUE SUP | 652729 | 2339541 | 169.33 |
| 03664X1008 | 05/12/1964 | PETROL | 89 | HC | 14-3238 | PRECY SUR VRIN_1 | W | ABD | PRY1 | CEP | 590 | JURASSIQUE SUP | 666381 | 2331496 | 165.12 |
| 00605X0200 | 30/06/1956 | PR1 | 76 | HC | 14-1140 | PREUSEVILLE_1 | CD | ABD | PRV-CD1 | CFPN | 389.9 | JURASSIQUE SUP | 540890 | 2530281 | 116.2 |
| 00434X0002 | 13/08/1956 | S10B | 76 | HC | 14-1149 | PREUSEVILLE_10 | CD | ABD | PRV-CD10 | CFPN | 320 | JURASSIQUE SUP | 531626 | 2552808 | 31.4 |
| 00442X0003 | 22/08/1956 | PR12 | 80 | HC | 14-1151 | PREUSEVILLE_12 | CD | ABD | PRV-CD12 | CFPN | 300.1 | JURASSIQUE SUP | 543217 | 2555574 | 24.6 |
| 00433X0001 | 23/08/1956 | PREU13 | 76 | HC | 14-1152 | PREUSEVILLE_13 | CD | ABD | PRV-CD13 | CFPN | 296.5 | JURASSIQUE SUP | 526229 | 2559872 | 14.4 |
| 00432X0004 | 30/08/1956 | PREU14 | 76 | HC | 14-1153 | PREUSEVILLE_14 | CD | ABD | PRV-CD14 | CFPN | 286.9 | JURASSIQUE SUP | 519366 | 2553903 | 48.7 |
| 00433X0002 | 08/09/1956 | PREU15 | 76 | HC | 14-1154 | PREUSEVILLE_15 | CD | ABD | PRV-CD13 | CFPN | 280.2 | JURASSIQUE SUP | 528479 | 2556488 | 19.9 |
| 00318X0001 | 14/09/1956 | PR16 | 76 | HC | 14-1155 | PREUSEVILLE_16 | CD | ABD | PRV-CD16 | CFPN | 310 | JURASSIQUE SUP | 530078 | 2562748 | 99.8 |
| 00318X0203 | 17/09/1956 | PR17 | 80 | HC | 14-1156 | PREUSEVILLE_17 | CD | ABD | PRV-CD17 | CFPN | 287 | JURASSIQUE SUP | 532902 | 2564683 | 86 |
| 00433X0003 | 23/09/1956 | PREU18 | 76 | HC | 14-1157 | PREUSEVILLE_18 | CD | ABD | PRV-CD18 | CFPN | 319 | JURASSIQUE SUP | 525435 | 2554638 | 91.9 |
| 00441X0001 | 28/09/1956 | PREU19 | 76 | HC | 14-1158 | PREUSEVILLE_19 | CD | ABD | PRV-CD19 | CFPN | 283.8 | JURASSIQUE SUP | 539458 | 2552637 | 121.6 |
| 00606X0085 | 28/06/1956 | PREU-2 | 76 | HC | 14-1141 | PREUSEVILLE_2 | CD | ABD | PRV-CD2 | CFPN | 314 | JURASSIQUE SUP | 542304 | 2526686 | 162.7 |
| 00608X0003 | 18/07/1956 | PR5 | 60 | HC | 14-1144 | PREUSEVILLE_5 | CD | ABD | PRV-CD5 | CFPN | 350 | JURASSIQUE SUP | 557595 | 2523553 | 157.4 |
| 00602X0001 | 22/07/1956 | PR6 | 76 | HC | 14-1145 | PREUSEVILLE_6 | CD | ABD | PRV-CD6 | CFPN | 252.2 | JURASSIQUE SUP | 544321 | 2540171 | 110.1 |
| 00437X0021 | 24/07/1956 | PREU-7 | 76 | HC | 14-1146 | PREUSEVILLE_7 | CD | ABD | PRV-CD7 | CFPN | 188.6 | JURASSIQUE SUP | 526234 | 2542025 | 47.2 |
| 00446X0002 | 06/08/1956 | PREU8B | 76 | HC | 14-1147 | PREUSEVILLE_8 | CD | ABD | PRV-CD8 | CFPN | 335.5 | JURASSIQUE SUP | 548032 | 2549381 | 44 |
| 00436X0127 | 03/08/1956 | PR9 | 76 | HC | 14-1148 | PREUSEVILLE_9 | CD | ABD | PRV-CD9 | CFPN | 301.3 | JURASSIQUE SUP | 519229 | 2549396 | 69.6 |
| 01802X0001 | 29/09/1958 | 2-PR-1 | 27 | HC | 14-1530 | PREY_1 | W | ABD | PRE1 | FROPEX | 1035.1 | PRIMAIRE | 520666 | 2440168 | 144.4 |
| 02252X0011 | 22/08/1960 | SR | 51 | HC | 14-1913 | PRINGY_101 | W | ABD | PY101 | RAP | 1790.7 | TRIAS | 758134 | 2422164 | 120.8 |
| 01328X0032 | 26/06/1990 | PRO-1 | 51 | HC | 14-4313 | PROSNES_1 | W | ABD | PRO1 | ULTRAMAR | 2190 | TRIAS | 741636 | 2465642 | 115.6 |
| 02601X0135 | 17/06/1982 | GRP1 | 77 | GTH | | PROVINS 1 | EXP | ABD | GRP1 | SNEA | 1612 | JURASSIQUE MOY | 670435 | 2394680 | 86.8 |
| 02218X0006 | 15/01/1961 | PCH101 | 77 | HC | 14-1993 | PROVINS CHENOISE_101 | CD | ABD | PCH101 | RAP | 1208.7 | JURASSIQUE SUP | 663544 | 2401207 | 151.6 |
| 02227X0001 | 11/04/1961 | PF102 | 77 | HC | 14-2265 | PROVINS FONTAINEBLEAU_102 | CD | ABD | PF-CD102 | RAP | 94.3 | CRETACE SUP | 684863 | 2401566 | 161 |
| 02602X0004 | 13/04/1961 | CD | 77 | HC | 14-2266 | PROVINS FONTAINEBLEAU_103 | CD | ABD | PF-CD103 | RAP | 89 | CRETACE SUP | 673227 | 2399842 | 165 |
| 02225X0005 | 25/05/1961 | PF104 | 77 | HC | 14-2267 | PROVINS FONTAINEBLEAU_104 | CD | ABD | PF-CD104 | RAP | 116 | CRETACE SUP | 672028 | 2402924 | 155 |
| 02601X0006 | 17/05/1961 | PRV105 | 77 | HC | 14-2268 | PROVINS FONTAINEBLEAU_105 | CD | ABD | PF-CD105 | RAP | 101 | CRETACE SUP | 667115 | 2400145 | 140 |
| 02594X0004 | 18/04/1961 | P106 | 77 | HC | 14-2269 | PROVINS FONTAINEBLEAU_106 | CD | ABD | PF-CD106 | RAP | 122 | CRETACE SUP | 663998 | 2399071 | 137 |
| 02601X0007 | 19/04/1961 | PRV107 | 77 | HC | 14-2270 | PROVINS FONTAINEBLEAU_107 | CD | ABD | PF-CD107 | RAP | 100 | CRETACE SUP | 666662 | 2393263 | 140 |
| 02594X0005 | 21/04/1961 | P108 | 77 | HC | 14-2271 | PROVINS FONTAINEBLEAU_108 | CD | ABD | PF-CD108 | RAP | 151 | CRETACE SUP | 664422 | 2395935 | 138 |
| 02593X0004 | 23/04/1961 | P109 | 77 | HC | 14-2272 | PROVINS FONTAINEBLEAU_109 | CD | ABD | PF-CD109 | RAP | 141.5 | CRETACE SUP | 658742 | 2399724 | 146 |
| 02217X0004 | 21/05/1961 | PF110 | 77 | HC | 14-2273 | PROVINS FONTAINEBLEAU_110 | CD | ABD | PF-CD110 | RAP | 154 | CRETACE SUP | 659224 | 2403770 | 159.8 |
| 02593X0005 | 25/04/1961 | P111 | 77 | HC | 14-2274 | PROVINS FONTAINEBLEAU_111 | CD | ABD | PF-CD111 | RAP | 113 | CRETACE SUP | 657773 | 2390496 | 139 |
| 02597X0003 | 04/05/1961 | P112 | 77 | HC | 14-2275 | PROVINS FONTAINEBLEAU_112 | CD | ABD | PF-CD112 | RAP | 82 | CRETACE SUP | 657576 | 2387185 | 114 |
| 02593X0006 | 07/05/1961 | P113 | 77 | HC | 14-2276 | PROVINS FONTAINEBLEAU_113 | CD | ABD | PF-CD113 | RAP | 135 | CRETACE SUP | 653243 | 2395110 | 135.5 |
| 02592X0003 | 09/05/1961 | RAP114 | 77 | HC | 14-2277 | PROVINS FONTAINEBLEAU_114 | CD | ABD | PF-CD114 | RAP | 130 | CRETACE SUP | 652919 | 2398100 | 118 |
| 02591X0003 | 11/06/1961 | S115 | 77 | HC | 14-2278 | PROVINS FONTAINEBLEAU_115 | CD | ABD | PF-CD115 | RAP | 121 | CRETACE SUP | 643015 | 2395553 | 92 |
| 02588X0004 | 13/05/1961 | 116 | 77 | HC | 14-2279 | PROVINS FONTAINEBLEAU_116 | CD | ABD | PF-CD116 | RAP | 121 | CRETACE SUP | 639141 | 2386102 | 122 |
| 02588X0005 | 11/05/1961 | 117 | 77 | HC | 14-2280 | PROVINS FONTAINEBLEAU_117 | CD | ABD | PF-CD117 | RAP | 118 | CRETACE SUP | 633859 | 2386553 | 96 |
| 02226X0005 | 19/05/1961 | PF118 | 77 | HC | 14-2281 | PROVINS FONTAINEBLEAU_118 | CD | ABD | PF-CD118 | RAP | 135 | CRETACE SUP | 675241 | 2440242 | 158.5 |

| | | | | | | | | | | | | | | |
|---|---|---|---|---|---|---|---|---|---|---|---|---|---|---|
| 02226X0006 | 01/06/1961 | PR119 | 77 | HC | 14-2282 | PROVINS FONTAINEBLEAU_119 | CD | ABD | PF-CD119 | RAP | 135 | CRETACE SUP | 677554 | 2408383 | 146 |
| 02218X0003 | 28/05/1961 | PF120 | 77 | HC | 14-2283 | PROVINS FONTAINEBLEAU_120 | CD | ABD | PF-CD120 | RAP | 150 | CRETACE SUP | 665909 | 2408058 | 158 |
| 02602X0005 | 26/04/1961 | CD | 77 | HC | 14-2284 | PROVINS FONTAINEBLEAU_121 | CD | ABD | PF-CD121 | RAP | 80 | CRETACE SUP | 674825 | 2394209 | 146 |
| 02602X0006 | 27/04/1961 | CD | 77 | HC | 14-2285 | PROVINS FONTAINEBLEAU_122 | CD | ABD | PF-CD122 | RAP | 76.8 | CRETACE SUP | 679647 | 2395496 | 150 |
| 02602X0007 | 28/04/1961 | CD | 77 | HC | 14-2286 | PROVINS FONTAINEBLEAU_123 | CD | ABD | PF-CD123 | RAP | 51 | CRETACE SUP | 678048 | 2398348 | 141 |
| 02603X0004 | 02/06/1961 | P124 | 77 | HC | 14-2287 | PROVINS FONTAINEBLEAU_124 | CD | ABD | PF-CD124 | RAP | 78 | CRETACE SUP | 682090 | 2398726 | 143.5 |
| 02603X1001 | 03/06/1961 | SR | 10 | HC | 14-2288 | PROVINS FONTAINEBLEAU_125 | CD | ABD | PF-CD125 | RAP | 79 | CRETACE SUP | 685961 | 2398884 | 158 |
| 02605X0001 | 27/02/1961 | PHE101 | 77 | HC | 14-2045 | PROVINS HERME_101 | CD | ABD | PHE-CD101 | RAP | 1020.8 | JURASSIQUE SUP | 672460 | 2387553 | 70.52 |
| 02602X0059 | 14/12/1960 | PSO101 | 77 | HC | 14-1992 | PROVINS SOURDUN_101 | CD | ABD | PSO-CD101 | RAP | 1144 | JURASSIQUE SUP | 676629 | 2391642 | 164.38 |
| 02946X0001 | 28/07/1957 | F | 77 | HC | 14-1210 | PUISELET_1 | W | ABD | PUI1 | CEP | 2258.4 | TRIAS | 622670 | 2362049 | 117.42 |
| 01844X0033 | 07/02/1964 | SQV11 | 77 | HC | 14-3105 | QUINCY VOISINS CD_11 | CD | ABD | QV-CD11 | PETROREP | 537 | CRETACE SUP | 637453 | 2431517 | 53.9 |
| 01844X0032 | 15/02/1964 | SQV12 | 77 | HC | 14-3108 | QUINCY VOISINS CD_12 | CD | ABD | QV-CD12 | PETROREP | 620 | CRETACE SUP | 634701 | 2431743 | 124.6 |
| 01851X0061 | 22/02/1964 | QV13 | 77 | HC | 14-3109 | QUINCY VOISINS CD_13 | CD | ABD | QV-CD13 | PETROREP | 622 | CRETACE SUP | 640486 | 2434463 | 136.2 |
| 01844X0030 | 08/04/1964 | QV14 | 77 | HC | 14-3118 | QUINCY VOISINS CD_14 | CD | ABD | QV-CD14 | PETROREP | 610 | CRETACE SUP | 639350 | 2435194 | 140.3 |
| 01844X0021 | 28/09/1961 | QV2 | 77 | HC | 14-2323 | QUINCY VOISINS CD_2 | CD | ABD | QV-CD2 | PETROREP | 1155 | JURASSIQUE SUP | 636903 | 2432743 | 45.15 |
| 01848X0004 | 10/09/1961 | QV-3 | 77 | HC | 14-2324 | QUINCY VOISINS CD_3 | CD | ABD | QV3 | PETROREP | 1231 | JURASSIQUE SUP | 637162 | 2430006 | 136.7 |
| 01851X0052 | 24/06/1963 | QV1 | 77 | HC | 14-2322 | QUINCY VOISINS_1 | W | ABD | QV1 | PETROREP | 1875.4 | JURASSIQUE MOY | 639765 | 2433147 | 121 |
| 01851X0053 | 25/04/1963 | QV7 | 77 | HC | 14-2773 | QUINCY VOISINS_7 | W | ABD | QV7 | PETROREP | 1872 | JURASSIQUE MOY | 642156 | 2434282 | 133.5 |
| 02593X0049 | 13/06/1985 | RAC1 | 77 | HC | 14-3811 | RACHEE_1 | W | ABD | RAC1 | ESSOREP | 2800 | TRIAS | 654076 | 2395953 | 126 |
| 02216X0032 | 02/11/1985 | RAC2 | 77 | HC | 14-3899 | RACHEE_2 | X | ABD | RAC2 | ESSOREP | 2780 | TRIAS | 652740 | 2400842 | 115 |
| 02592X0076 | 27/12/1985 | RAC3 | 77 | HC | 14-3931 | RACHEE_3 | X | ABD | RAC3 | ESSOREP | 2636 | TRIAS | 650018 | 2396841 | 135 |
| 02185X0010 | 16/07/1955 | 2-RT-1 | 78 | HC | 14-1105 | RAMBOUILLET_1 | W | ABD | RAM1 | CEP | 1705.7 | PRIMAIRE | 564360 | 2404844 | 163 |
| 01865X0009 | 02/08/1982 | RB-101 | 77 | HC | 14-2614 A | REBAIS_101_R | W | ABD | RB101 | TRITON | 2031 | JURASSIQUE MOY | 667489 | 2428048 | 159.75 |
| 01325X0033 | 29/12/1981 | GMUR1 | 51 | GTH | | REIMS-MURIGNY | EXP | ABD | | | 1542 | JURASSIQUE MOY | 722619 | 2470186 | 92 |
| 01314X0001 | 03/11/1961 | GT | 51 | HC | 14-2330 | REIMS_1 | W | ABD | REI1 | CEP | 680 | JURASSIQUE SUP | 716699 | 2475206 | 81.58 |
| 01314X0002 | 14/11/1961 | GT | 51 | HC | 14-2331 | REIMS_2 | W | ABD | REI2 | CEP | 630 | JURASSIQUE SUP | 717779 | 2478100 | 110.55 |
| 01314X0003 | 07/11/1961 | SR | 51 | HC | 14-2332 | REIMS_3 | W | ABD | REI3 | CEP | 684 | JURASSIQUE SUP | 717875 | 2471532 | 97.699 |
| 01321X0012 | 12/12/1962 | SR | 51 | HC | 14-2723 | REIMS_4 | W | ABD | REI4 | CEP | 590.5 | JURASSIQUE SUP | 720012 | 2480706 | 102.03 |
| 01322X0004 | 22/12/1962 | RM-5 | 51 | HC | 14-2724 | REIMS_5 | W | ABD | REI5 | CEP | 595 | JURASSIQUE SUP | 729741 | 2473413 | 146.91 |
| 01323X0002 | 04/02/1963 | SR | 51 | HC | 14-2910 | REIMS_6 | W | ABD | REI6 | CEP | 590 | JURASSIQUE SUP | 731908 | 2475907 | 180.68 |
| 01314X0004 | 24/01/1963 | SR | 51 | HC | 14-2725 | REIMS_7 | W | ABD | REI7 | CEP | 698 | JURASSIQUE SUP | 714372 | 2472181 | 135.87 |
| 01323X0001 | 18/02/1964 | SR | 51 | HC | 14-3103 | REIMS_8 | W | ABD | REI8 | CEP | 465 | JURASSIQUE SUP | 737112 | 2478068 | 101.88 |
| 01087X0003 | 22/02/1964 | FO | 51 | HC | 14-3104 | REIMS_9 | W | ABD | REI9 | CEP | 465 | JURASSIQUE SUP | 733904 | 2483596 | 102.05 |
| 00854X0041 | 14/09/1961 | R_1 | 08 | HC | 14-2258 | RETHEL_1 | W | ABD | RL1 | PREPA | 947.5 | PRIMAIRE | 740809 | 2520206 | 130 |
| 02971X0008 | 14/12/1959 | RN1 | 10 | HC | 14-1790 | RIGNY LA NONNEUSE_1 | W | ABD | RN1 | COPESEP | 1996.5 | JURASSIQUE MOY | 696321 | 2379601 | 141.58 |
| 03321X0001 | 27/04/1961 | RLF-1 | 10 | HC | 14-2007 | RIGNY LE FERRON_1 | W | ABD | RLF1 | COPESEP | 1205 | JURASSIQUE MOY | 695730 | 2357431 | 121.21 |
| 02625X0002 | 11/12/1960 | FO1 | 10 | HC | 14-1998 | RILLY SAINTE SYRE_1 | W | ABD | RSS1 | COPESEP | 1320 | JURASSIQUE MOY | 720590 | 2383998 | 116.9 |
| 02197X0140 | 19/07/1982 | RO1 | 91 | GTH | | RIS ORANGIS 1 | I | EXP | RO1 | | 1905 | JURASSIQUE MOY | 604752 | 2404969 | 80 |
| 02197X0141 | 14/09/1982 | RO2 | 91 | GTH | | RIS ORANGIS 2 | EXP | EXP | RO2 | | 1891 | JURASSIQUE MOY | 604750 | 2404964 | 80 |
| 01282X0007 | 28/11/1960 | RB-101 | 60 | HC | 14-1983 | ROBERVAL_101 | W | ABD | RBV101 | CFPN | 1460.3 | JURASSIQUE MOY | 625905 | 2478336 | 43 |

| | | | | | | | | | | | | | | |
|---|---|---|---|---|---|---|---|---|---|---|---|---|---|---|
| 01567X0008 | 25/12/1991 | P | 02 | HC | 14-4401 | ROCQ_1 | W | ABD | RCQ 1 | TOTAL EXPLO | 1920 | JURASSIQUE MOY | 684256 | 2449016 | 229.8 |
| 01516X0003 | 26/06/1958 | ROSNY1 | 78 | HC | 14-1501 | ROSNY_1 | W | ABD | ROS1 | CEP | 1343.4 | TRIAS | 544090 | 2444704 | 124 |
| 01001D0010 | 23/10/1956 | ROUEN1 | 76 | HC | 14-1196 | ROUEN CD_1 | CD | ABD | RN-CD1 | CFPN | 281.7 | JURASSIQUE SUP | 513771 | 2495498 | 39.9 |
| 01001N0009 | 26/10/1956 | ROUEN2 | 76 | HC | 14-1197 | ROUEN CD_2 | CD | ABD | RN-CD2 | CFPN | 110 | JURASSIQUE SUP | 509077 | 2493874 | 5.5 |
| 00994B0003 | 05/11/1956 | 111111 | 76 | HC | 14-1198 | ROUEN CD_3 | CD | ABD | RN-CD3 | CFPN | 199 | JURASSIQUE SUP | 507572 | 2499649 | 34.3 |
| 01006X0008 | 23/11/1956 | 111111 | 27 | HC | 14-1199 | ROUEN CD_4 | CD | ABD | RN-CD4 | CFPN | 238.5 | JURASSIQUE SUP | 517623 | 2482898 | 38.3 |
| 01001X0023 | 13/04/1957 | RN101 | 76 | HC | 14-1204 | ROUEN_101 | W | ABD | RN101 | CFPN | 862.7 | PRIMAIRE | 508652 | 2493898 | 5.5 |
| 01273X0001 | 20/01/1961 | RS-101 | 60 | HC | 14-1995 | ROUSSELOY_101 | W | ABD | RSY101 | CFPN | 1511.3 | JURASSIQUE MOY | 603305 | 2479377 | 116.24 |
| 01056X0003 | 08/04/1962 | F | 02 | HC | 14-2475 | ROY SAINT NICOLAS_101 | W | ABD | RSN101 | SNPA | 1516 | JURASSIQUE MOY | 652178 | 2481667 | 67 |
| 02213X0005 | 15/08/1963 | RA201 | 77 | HC | 14-3012 | ROZAY AMILLIS_201 | CD | ABD | R.AS-CD201 | RAP | 759 | CRETACE SUP | 656782 | 2413956 | 132 |
| 02208X0010 | 08/06/1963 | RBE201 | 77 | HC | 14-3008 | ROZAY BEAUVOIR_201 | CD | ABD | R.BE-CD201 | RAP | 774.5 | CRETACE SUP | 638021 | 2405348 | 99.1 |
| 02584X0109 | 18/05/1963 | RBI201 | 77 | HC | 14-3015 | ROZAY BLANDY_201 | CD | ABD | R.BL-CD201 | RAP | 630 | CRETACE SUP | 633827 | 2396621 | 94.17 |
| 01866X0019 | 17/09/1963 | RMO201 | 77 | HC | 14-3007 | ROZAY MONTOLIVET_201 | CD | ABD | R.MO-CD201 | RAP | 71 | CRETACE SUP | 677804 | 2425481 | 168.26 |
| 02215X0014 | 28/05/1963 | RDZ201 | 77 | HC | 14-3011 | ROZAY OZOUER_201 | CD | ABD | R.OZ-CD201 | RAP | 692.4 | CRETACE SUP | 643607 | 2401515 | 110.51 |
| 02212X0005 | 26/06/1963 | RPE201 | 77 | HC | 14-3014 | ROZAY PEZARCHES_201 | CD | ABD | R.PE-CD201 | RAP | 786.8 | CRETACE SUP | 647914 | 2415750 | 110.7 |
| 01858X0007 | 05/09/1963 | RSD201 | 77 | HC | 14-3009 | ROZAY SAINT DENIS_201 | CD | ABD | RSD201 | RAP | 802.7 | CRETACE SUP | 662126 | 2428121 | 161.28 |
| 01857X0011 | 26/08/1963 | RSA201 | 77 | HC | 14-3010 | ROZAY SAINTS_201 | CD | ABD | Rsa201 | RAP | 793.5 | CRETACE SUP | 654459 | 2421310 | 144.47 |
| 02216X0004 | 16/06/1963 | RVO201 | 77 | HC | 14-3013 | ROZAY VOINSLES_201 | CD | ABD | R.VO-CD201 | RAP | 764.5 | CRETACE SUP | 649412 | 2408356 | 119.6 |
| 01857X0006 | 26/11/1961 | CDR151 | 77 | HC | 14-2245A | ROZAY_151 | CD | ABD | R-CD151 | RAP | 199 | CRETACE SUP | 657990 | 2420458 | 150.5 |
| 02213X0003 | 22/10/1961 | CDR152 | 77 | HC | 14-2245B | ROZAY_152 | CD | ABD | R-CD152 | RAP | 199 | CRETACE SUP | 659430 | 2417131 | 148 |
| 02214X0003 | 27/10/1961 | CDR153 | 77 | HC | 14-2245C | ROZAY_153 | CD | ABD | R-CD153 | RAP | 197 | CRETACE SUP | 664686 | 2413392 | 156.3 |
| 02218X0004 | 11/10/1961 | CDR154 | 77 | HC | 14-2245D | ROZAY_154 | CD | ABD | R-CD154 | RAP | 148 | CRETACE SUP | 663671 | 2405549 | 160.5 |
| 02218X0005 | 07/10/1961 | CDR155 | 77 | HC | 14-2245E | ROZAY_155 | CD | ABD | R-CD155 | RAP | 155 | CRETACE SUP | 662548 | 2409356 | 147.5 |
| 02213X0004 | 17/10/1961 | CDR156 | 77 | HC | 14-2245F | ROZAY_156 | CD | ABD | R-CD156 | RAP | 199 | CRETACE SUP | 658418 | 2413410 | 138 |
| 02212X0003 | 03/11/1961 | S157 | 77 | HC | 14-2245G | ROZAY_157 | CD | ABD | R-CD157 | RAP | 197 | CRETACE SUP | 651936 | 2416439 | 117 |
| 02212X0004 | 10/11/1961 | S158 | 77 | HC | 14-2245H | ROZAY_158 | CD | ABD | R-CD158 | RAP | 199 | CRETACE SUP | 649770 | 2418150 | 116.2 |
| 02217X0005 | 01/10/1961 | CDR159 | 77 | HC | 14-2245I | ROZAY_159 | CD | ABD | R-CD159 | RAP | 141 | CRETACE SUP | 653574 | 2409815 | 111.5 |
| 02217X0006 | 09/12/1961 | CDR160 | 77 | HC | 14-2245J | ROZAY_160 | CD | ABD | R-CD160 | RAP | 155 | CRETACE SUP | 657032 | 2400700 | 139.7 |
| 02216X0003 | 01/11/1961 | CDR161 | 77 | HC | 14-2245K | ROZAY_161 | CD | ABD | R-CD161 | RAP | 150 | CRETACE SUP | 652957 | 2404903 | 135 |
| 02211X0002 | 17/11/1961 | CDR162 | 77 | HC | 14-2245L | ROZAY_162 | CD | ABD | R-CD162 | RAP | 199 | CRETACE SUP | 644510 | 2411039 | 105 |
| 02211X0003 | 22/11/1961 | CDR163 | 77 | HC | 14-2245M | ROZAY_163 | CD | ABD | R-CD163 | RAP | 199 | CRETACE SUP | 640519 | 2411650 | 108.75 |
| 02215X0021 | 01/12/1961 | CDR164 | 77 | HC | 14-2245N | ROZAY_164 | CD | ABD | R-CD164 | RAP | 167 | CRETACE SUP | 644318 | 2405306 | 105.2 |
| 02215X0003 | 05/12/1961 | CDR165 | 77 | HC | 14-2245O | ROZAY_165 | CD | ABD | R-CD165 | RAP | 179 | CRETACE SUP | 644462 | 2401515 | 112.5 |
| 02592X0004 | 07/12/1961 | CDR166 | 77 | HC | 14-2245P | ROZAY_166 | CD | ABD | R-CD166 | RAP | 29.6 | EOCENE SUP | 650509 | 2399632 | 132.7 |
| 02593X0007 | 11/12/1961 | CDR167 | 77 | HC | 14-2245Q | ROZAY_167 | CD | ABD | R-CD167 | RAP | 151 | CRETACE SUP | 654095 | 2399676 | 130 |
| 02591X0004 | 22/12/1961 | CDR168 | 77 | HC | 14-2245R | ROZAY_168 | CD | ABD | R-CD168 | RAP | 156 | CRETACE SUP | 645061 | 2397463 | 105 |
| 02591X0005 | 21/01/1962 | CDR169 | 77 | HC | 14-2245S | ROZAY_169 | CD | ABD | R-CD169 | RAP | 170 | CRETACE SUP | 641916 | 2400025 | 116 |
| 02591X0006 | 17/12/1961 | CDR170 | 77 | HC | 14-2245T | ROZAY_170 | CD | ABD | R-CD170 | RAP | 138 | CRETACE SUP | 644695 | 2393662 | 118 |
| 02584X0003 | 10/01/1962 | CDR171 | 77 | HC | 14-2245U | ROZAY_171 | CD | ABD | R-CD171 | RAP | 100.2 | EOCENE MOY. Et INF | 634683 | 2399857 | 102.5 |
| 02207X0106 | 17/01/1962 | TV0172 | 77 | HC | 14-2245V | ROZAY_172 | CD | ABD | R-CD172 | RAP | 185 | CRETACE SUP | 631692 | 2402289 | 94 |

| | | | | | | | | | | | | | | |
|---|---|---|---|---|---|---|---|---|---|---|---|---|---|---|
| 02583X0002 | 04/01/1962 | CDR173 | 77 | HC | 14-2245W | ROZAY_173 | CD | ABD | R-CD173 | RAP | 58 | EOCENE SUP | 628855 | 2396767 | 84.8 |
| 517_DHYMA | 22/10/1988 | RZB_1 | 02 | HC | 14-4215 | ROZOY BELLEVALLE_1_D | W | ABD | RZB1D | TOTAL EXPLO | 2119 | JURASSIQUE MOY | 682156 | 2437308 | 191.14 |
| 426_DHYMA | 19/08/1988 | RLV_1 | 10 | HC | 14-4201 | RUMILLY LES VAUDES_1 | W | ABD | RLV1 | ROSEWOOD | 1220 | SOCLE | 738439 | 2346610 | 170 |
| 01861X0004 | 18/06/1960 | SN-101 | 77 | HC | 14-1845 | SABLONNIERES_101 | W | ABD | SN101 | RAP | 1916.5 | JURASSIQUE MOY | 669818 | 2431709 | 79.41 |
| 01056X0160 | 27/02/1988 | P-1 | 60 | HC | 14-4150 | SAILLY_1 | W | ABD | SAI1 | ESSOREP | 2596 | TRIAS | 651243 | 2486663 | 142 |
| 01866X0043 | 06/09/1987 | SNC1D | 77 | HC | 14-4043/A | SAINCY_1_GD | W | ABD | SNC1D | TOTAL EXPLO | 2314 | JURASSIQUE MOY | 674015 | 2427971 | 176.9 |
| 02227X1003 | 20/12/1959 | SR | 51 | HC | 14-1796 | SAINT BON_101 | W | ABD | SB101 | RAP | 2190 | JURASSIQUE INF | 683762 | 2409064 | 171.7 |
| 02602X0001 | 26/11/1961 | SBR101 | 77 | HC | 14-2247 | SAINT BRICE_101 | W | ABD | SBR101 | RAP | 2208.5 | JURASSIQUE INF | 673301 | 2397401 | 148.5 |
| 02612X1023 | 31/12/1985 | STL.1D | 10 | HC | 14-3932 | SAINT ELOI_1_D | W | ABD | STL1D | SNEA(P) | 2387 | TRIAS | 703579 | 2393326 | 72.62 |
| 105_DHYMA | 17/08/1986 | STL_2 | 10 | HC | 14-4038 | SAINT ELOI_2 | X | ABD | STL2 | SNEA(P) | 1565 | JURASSIQUE MOY | 703037 | 2393925 | 72 |
| 410_DHYMA | 12/06/1987 | STL_3 | 10 | HC | 14-4108 | SAINT ELOI_3_D | X | ABD | STL3D | SNEA(P) | 1688.5 | JURASSIQUE MOY | 704267 | 2394552 | 73.28 |
| 02612X1027 | 25/05/1990 | STL.4D | 10 | HC | 14-4314 | SAINT ELOI_4_D | X | ABD | STL4D | SNEA(P) | 1779 | JURASSIQUE MOY | 703580 | 2393364 | 72.62 |
| 03665X0019 | 26/02/1960 | SF-1 | 45 | HC | 14-1838 | SAINT FIRMIN DES BOIS_1 | W | ABD | SF1 | FROPEX | 610 | JURASSIQUE SUP | 644740 | 2327775 | 169.67 |
| 03665X0024 | 24/03/1961 | SF-10 | 45 | HC | 14-2010 | SAINT FIRMIN DES BOIS_10 | X | ABD | SF10 | CEP | 611 | JURASSIQUE SUP | 644178 | 2329401 | 168.52 |
| 03665X0034 | 05/12/1962 | SF-10B | 45 | HC | 14-2684 | SAINT FIRMIN DES BOIS_10_B | D | EXP | SF10B | CEP | 632 | JURASSIQUE SUP | 644276 | 2329552 | 167.77 |
| 03665X0010 | 04/10/1961 | SF-104 | 45 | HC | 14-2056 | SAINT FIRMIN DES BOIS_104 | D | ABD | SF104 | CEP | 630 | NEOCOMIEN | 644571 | 2329423 | 167.59 |
| 03661X0024 | 29/09/1961 | SF-106 | 45 | HC | 14-2057 | SAINT FIRMIN DES BOIS_106 | D | ABD | SF106 | CEP | 594.5 | NEOCOMIEN | 644492 | 2330263 | 162.46 |
| 03661X0025 | 13/03/1961 | SF-109 | 45 | HC | 14-2059 | SAINT FIRMIN DES BOIS_109 | D | ABD | SF109 | CEP | 599 | NEOCOMIEN | 644450 | 2330640 | 160.07 |
| 03665X0025 | 21/03/1961 | SF-11 | 45 | HC | 14-2011 | SAINT FIRMIN DES BOIS_11 | X | ABD | SF11 | CEP | 599 | JURASSIQUE SUP | 644618 | 2329079 | 163.77 |
| 03665X0012 | 23/08/1961 | SF-112 | 45 | HC | 14-2062 | SAINT FIRMIN DES BOIS_112 | D | EXP | SF112 | CEP | 588 | NEOCOMIEN | 644544 | 2329831 | 159.6 |
| 03665X0013 | 24/05/1961 | SF-113 | 45 | HC | 14-2063 | SAINT FIRMIN DES BOIS_113 | D | ABD | SF113 | CEP | 595 | NEOCOMIEN | 644185 | 2329808 | 162.91 |
| 03661X0028 | 01/01/1961 | SF-116 | 45 | HC | 14-2077 | SAINT FIRMIN DES BOIS_116 | X | ABD | SF116 | | 598 | NEOCOMIEN | 644375 | 2331070 | 158.9 |
| 03661X0026 | 17/06/1961 | SF-119 | 45 | HC | 14-2102 | SAINT FIRMIN DES BOIS_119 | D | ABD | SF119 | CEP | 600 | NEOCOMIEN | 644350 | 2331430 | 157.13 |
| 03665X0026 | 19/08/1961 | SF-12 | 45 | HC | 14-2012 | SAINT FIRMIN DES BOIS_12 | X | ABD | SF12 | Madison | 627 | JURASSIQUE SUP | 644540 | 2329834 | 159.6 |
| 03661X0037 | 04/09/1961 | SF-123 | 45 | HC | 14-2262 | SAINT FIRMIN DES BOIS_123 | D | ABD | SF123 | CEP | 600 | NEOCOMIEN | 644090 | 2330234 | 163.4 |
| 03661X0036 | 18/09/1961 | SF-125 | 45 | HC | 14-2338 | SAINT FIRMIN DES BOIS_125 | D | ABD | SF125 | CEP | 610 | NEOCOMIEN | 644032 | 2330592 | 166.4 |
| 03665X0027 | 13/05/1961 | SF-13 | 45 | HC | 14-2013 | SAINT FIRMIN DES BOIS_13 | X | ABD | SF13 | CEP | 901 | JURASSIQUE SUP | 644182 | 2329804 | 162.91 |
| 03665X0034 | 01/01/1975 | SF13B | 45 | HC | 14-3393 | SAINT FIRMIN DES BOIS_13_B | D | ABD | SF13B | | 630 | JURASSIQUE SUP | 644203 | 2329757 | 165.66 |
| 03665X0028 | 24/10/1961 | SF-14 | 45 | HC | 14-2014 | SAINT FIRMIN DES BOIS_14 | X | ABD | SF14 | CEP | 637 | JURASSIQUE SUP | 644223 | 2329055 | 172.48 |
| 03665X0004 | 04/06/1964 | SF-146 | 45 | HC | 14-3141 | SAINT FIRMIN DES BOIS_146 | D | ABD | SF146 | CEP | 630 | JURASSIQUE SUP | 644342 | 2330006 | 152.6 |
| 03661X0039 | 30/05/1961 | SF-15 | 45 | HC | 14-2070 | SAINT FIRMIN DES BOIS_15 (515) | X | ABD | SF15 | Madison | 650 | JURASSIQUE SUP | 644897 | 2330637 | 161.73 |
| 03665X0060 | 27/06/1980 | SF-158 | 45 | HC | 14-3458/A | SAINT FIRMIN DES BOIS_158_R | D | EXP | SF158R | SNEA(P) | 569.5 | NEOCOMIEN | 644648 | 2330017 | 155 |
| 03665X0061 | 26/12/1979 | SF_159 | 45 | HC | 14-3459 | SAINT FIRMIN DES BOIS_159 | D | ABD | SF159 | CEP | 409 | ALBIEN | 644884 | 2329607 | 162 |
| 03665X0061 | 29/07/1980 | SF159B | 45 | HC | 14-3459/B | SAINT FIRMIN DES BOIS_159_BR | D | ABD | SF159 | SNEA(P) | 564 | NEOCOMIEN | 644680 | 2329605 | 162 |
| 03665X0136 | 10/12/1982 | SF160 | 45 | HC | 14-3593 | SAINT FIRMIN DES BOIS_160 | X | ABD | SF160 | SNEA(P) | 601 | NEOCOMIEN | 644889 | 2328828 | 163 |
| 03665X0096 | 28/01/1983 | SF160B | 45 | HC | 14-3593 A | SAINT FIRMIN DES BOIS_160_B | X | ABD | SF160B | SNEA(P) | 611 | JURASSIQUE SUP | 644835 | 2328875 | 165.11 |
| 03665X0103 | 16/07/1984 | SF-161 | 45 | HC | 14-3710 | SAINT FIRMIN DES BOIS_161 | X | EXP | SF161 | SNEA(P) | 611 | JURASSIQUE SUP | 644823 | 2329450 | 164.32 |
| 03665X0104 | 23/09/1984 | SF-162 | 45 | HC | 14-3711 | SAINT FIRMIN DES BOIS_162 | X | ABD | SF162 | SNEA(P) | 570 | JURASSIQUE SUP | 644810 | 2329012 | 163.28 |
| 03661X0117 | 03/07/1985 | SF-163 | 45 | HC | 14-3836 | SAINT FIRMIN DES BOIS_163 | X | EXP | SF163 | SNEA(P) | 584.5 | NEOCOMIEN | 644592 | 2331246 | 154.92 |
| 03665X0029 | 23/04/1961 | SF-17 | 45 | HC | 14-2076 | SAINT FIRMIN DES BOIS_17 | X | ABD | SF17 | CEP | 622.8 | JURASSIQUE SUP | 643799 | 2329351 | 171.01 |

| | | | | | | | | | | | | | | |
|---|---|---|---|---|---|---|---|---|---|---|---|---|---|---|
| 03661X0041 | 07/05/1961 | SF-18 | 45 | HC | 14-2081 | SAINT FIRMIN DES BOIS_18 | X | EXP | SF18 | CEP | 635 | JURASSIQUE SUP | 644017 | 2330985 | 162.65 |
| 03661X0042 | 13/06/1961 | SF-19 | 45 | HC | 14-2095 | SAINT FIRMIN DES BOIS_19 | X | ABD | SF19 | CEP | 643 | JURASSIQUE SUP | 644355 | 2331431 | 157.15 |
| 03665X0018 | 16/03/1960 | SF-2 | 45 | HC | 14-1858 | SAINT FIRMIN DES BOIS_2 | X | ABD | SF2 | FROPEX | 620 | JURASSIQUE SUP | 644285 | 2328002 | 181.85 |
| 03661X0043 | 02/08/1961 | SF-20 | 45 | HC | 14-2238 | SAINT FIRMIN DES BOIS_20 | X | ABD | SF20 | CEP | 635 | JURASSIQUE SUP | 644339 | 2331831 | 153.47 |
| 03665X0030 | 07/08/1961 | SF-21 | 45 | HC | 14-2100 | SAINT FIRMIN DES BOIS_21 | X | ABD | SF21 | CEP | 615 | JURASSIQUE SUP | 644741 | 2327374 | 172.08 |
| 03665X0031 | 11/08/1961 | SF-22 | 45 | HC | 14-2101 | SAINT FIRMIN DES BOIS_22 | X | ABD | SF22 | CEP | 622 | JURASSIQUE SUP | 643741 | 2329753 | 167.96 |
| 03665X0134 | 29/08/1961 | S | 45 | HC | 14-2096 | SAINT FIRMIN DES BOIS_23 | X | ABD | SF23 | CEP | 640 | JURASSIQUE SUP | 644091 | 2330230 | 163.42 |
| 03661X0048 | 09/09/1961 | SF-24 | 45 | HC | 14-2252 | SAINT FIRMIN DES BOIS_24 | X | ABD | SF24 | CEP | 615 | JURASSIQUE SUP | 644331 | 2332211 | 154.6 |
| 03661X0045 | 14/09/1961 | SF-25 | 45 | HC | 14-2097 | SAINT FIRMIN DES BOIS_25 | X | ABD | SF25 | CEP | 650 | JURASSIQUE SUP | 644034 | 2330588 | 166.4 |
| 03661X0046 | 23/09/1961 | SF-26 | 45 | HC | 14-2253 | SAINT FIRMIN DES BOIS_26 | X | EXP | SF26 | CEP | 645 | JURASSIQUE SUP | 643943 | 2331432 | 161.23 |
| 03665X0032 | 15/10/1961 | SF-27 | 45 | HC | 14-2347 | SAINT FIRMIN DES BOIS_27 | X | ABD | SF27 | CEP | 625 | JURASSIQUE SUP | 643711 | 2330152 | 159.91 |
| 03661X0047 | 06/11/1961 | SF-28 | 45 | HC | 14-2348 | SAINT FIRMIN DES BOIS_28 | X | ABD | SF28 | CEP | 627 | JURASSIQUE SUP | 643689 | 2330605 | 160.72 |
| 03665X0016 | 28/11/1961 | SF-29 | 45 | HC | 14-2377 | SAINT FIRMIN DES BOIS_29 | X | ABD | SF29 | CEP | 623 | JURASSIQUE SUP | 644021 | 2327396 | 179.9 |
| 03665X0017 | 07/08/1960 | SF-3 | 45 | HC | 14-1938 | SAINT FIRMIN DES BOIS_3 | X | ABD | SF3 | CEP | 638 | JURASSIQUE SUP | 644818 | 2330216 | 159.72 |
| 03661X0034 | 11/02/1962 | SF-30 | 45 | HC | 14-2469 | SAINT FIRMIN DES BOIS_30 | X | ABD | SF30 | CEP | 629 | JURASSIQUE SUP | 645440 | 2330707 | 165.5 |
| 03665X0033 | 22/03/1962 | SF-31 | 45 | HC | 14-2485 | SAINT FIRMIN DES BOIS_31 | X | ABD | SF31 | CEP | 610 | JURASSIQUE SUP | 644519 | 2327057 | 175.71 |
| 03665X0015 | 26/05/1962 | SF-32 | 45 | HC | 14-2497 | SAINT FIRMIN DES BOIS_32 | X | ABD | SF32 | CEP | 601 | JURASSIQUE SUP | 644469 | 2326720 | 167.17 |
| 03661X0033 | 20/01/1963 | SF-33 | 45 | HC | 14-2685 | SAINT FIRMIN DES BOIS_33 | X | ABD | SF33 | CEP | 650 | JURASSIQUE SUP | 643734 | 2330614 | 163.04 |
| 03665X0014 | 13/01/1963 | SF-34 | 45 | HC | 14-2376 | SAINT FIRMIN DES BOIS_34 | X | ABD | SF34 | CEP | 625 | JURASSIQUE SUP | 643871 | 2328558 | 176.24 |
| 03661X0032 | 27/04/1963 | SF-35 | 45 | HC | 14-2992 | SAINT FIRMIN DES BOIS_35 | X | ABD | SF35 | CEP | 637 | JURASSIQUE SUP | 643172 | 2331394 | 161.44 |
| 03661X0031 | 19/05/1963 | SF-36 | 45 | HC | 14-3019 | SAINT FIRMIN DES BOIS_36 | X | ABD | SF36 | CEP | 645 | JURASSIQUE SUP | 643940 | 2332611 | 153.83 |
| 03661X0030 | 23/05/1963 | SF-37 | 45 | HC | 14-3021 | SAINT FIRMIN DES BOIS_37 | X | ABD | SF37 | CEP | 628 | JURASSIQUE SUP | 643020 | 2331406 | 159.04 |
| 03661X0029 | 13/06/1963 | SF-38 | 45 | HC | 14-3028 | SAINT FIRMIN DES BOIS_38 | X | EXP | SF38 | CEP | 642 | JURASSIQUE SUP | 644380 | 2333029 | 151.91 |
| 03661X0050 | 14/07/1963 | SF-39 | 45 | HC | 14-3031 | SAINT FIRMIN DES BOIS_39 | X | EXP | SF39 | CEP | 640 | JURASSIQUE SUP | 644006 | 2331808 | 154.08 |
| 03665X0020 | 19/09/1960 | SF-4 | 45 | HC | 14-1952 | SAINT FIRMIN DES BOIS_4 | X | ABD | SF4 | CEP | 630 | JURASSIQUE SUP | 644575 | 2329425 | 167.22 |
| 03665X0105 | 08/07/1985 | SF-4B | 45 | HC | 14-3837 | SAINT FIRMIN DES BOIS_4_B | D | EXP | SF4B | SNEA(P) | 581 | NEOCOMIEN | 644583 | 2329399 | 167.7 |
| 03661X0011 | 27/01/1963 | F | 45 | HC | 14-2794 | SAINT FIRMIN DES BOIS_40 | X | ABD | SF40 | CEP | 642 | JURASSIQUE SUP | 644379 | 2333404 | 149.87 |
| 03661X0049 | 28/07/1963 | SF-41 | 45 | HC | 14-3027 | SAINT FIRMIN DES BOIS_41 | X | EXP | SF41 | CEP | 640 | JURASSIQUE SUP | 644347 | 2332589 | 155.72 |
| 03661X0027 | 02/10/1963 | SF-42 | 45 | HC | 14-2994 | SAINT FIRMIN DES BOIS_42 | X | ABD | SF42 | CEP | 641 | JURASSIQUE SUP | 644394 | 2333863 | 149.42 |
| 03665X0011 | 07/10/1963 | SF-43 | 45 | HC | 14-3070 | SAINT FIRMIN DES BOIS_43 | X | ABD | SF43 | CEP | 641 | JURASSIQUE SUP | 644229 | 2328656 | 176.95 |
| 03661X0002 | 21/05/1964 | SF-44 | 45 | HC | 14-3128 | SAINT FIRMIN DES BOIS_44 | X | ABD | SF44 | CEP | 653 | JURASSIQUE SUP | 644129 | 2332903 | 153.3 |
| 03665X0005 | 25/05/1964 | SF-45 | 45 | HC | 14-3126 | SAINT FIRMIN DES BOIS_45 | X | ABD | SF45 | CEP | 627 | JURASSIQUE SUP | 643872 | 2328970 | 176.48 |
| 03665X0003 | 09/06/1964 | SF-47 | 45 | HC | 14-3129 | SAINT FIRMIN DES BOIS_47 | D | ABD | SF47 | Madison | 639 | JURASSIQUE SUP | 644372 | 2329635 | 165.47 |
| 03655X0135 | 31/08/1975 | SF-47 | 45 | HC | 14-3394 | SAINT FIRMIN DES BOIS_47_B | D | EXP | SF47B | ERAP | 629 | JURASSIQUE SUP | 644327 | 2329661 | 167.43 |
| 03661X0003 | 14/06/1964 | SF-48 | 45 | HC | 14-3127 | SAINT FIRMIN DES BOIS_48 | X | ABD | SF48 | CEP | 640 | JURASSIQUE SUP | 643945 | 2332140 | 148.01 |
| 03661X0004 | 10/09/1964 | SF-49 | 45 | HC | 14-2993 | SAINT FIRMIN DES BOIS_49 | X | ABD | SF49 | CEP | 651 | JURASSIQUE SUP | 643604 | 2332584 | 152.8 |
| 03665X0021 | 12/09/1960 | SF-5 | 45 | HC | 14-1953 | SAINT FIRMIN DES BOIS_5 | D | ABD | SF5 | CEP | 604 | JURASSIQUE SUP | 644666 | 2328729 | 165.09 |
| 03661X0005 | 02/10/1964 | SF-50 | 45 | HC | 14-3020 | SAINT FIRMIN DES BOIS_50 | X | ABD | SF50 | CEP | 654 | JURASSIQUE SUP | 643623 | 2331887 | 158.46 |
| 03665X0089 | 05/11/1980 | SF-503 | 45 | HC | 14-3480 | SAINT FIRMIN DES BOIS_503 | I | ABD | SF503 | SNEA(P) | 622.5 | JURASSIQUE SUP | 644037 | 2327390 | 180.3 |
| 03661X0068 | 19/04/1965 | SF-51 | 45 | HC | 14-3249 | SAINT FIRMIN DES BOIS_51 | D | ABD | SF51 | CEP | 632 | JURASSIQUE SUP | 644157 | 2332017 | 149.04 |

| | | | | | | | | | | | | | | |
|---|---|---|---|---|---|---|---|---|---|---|---|---|---|---|
| 03661X0069 | 24/04/1965 | SF-52 | 45 | HC | 14-3250 | SAINT FIRMIN DES BOIS_52 | D | ABD | SF52 | CEP | 642 | JURASSIQUE SUP | 644171 | 2331573 | 159.68 |
| 03665X0050 | 20/11/1966 | SF-53 | 45 | HC | 14-3305 | SAINT FIRMIN DES BOIS_53 | X | ABD | SF53 | ERAP | 640 | JURASSIQUE SUP | 643284 | 2328405 | 173.06 |
| 03661X0171 | 07/09/1975 | SF_55 | 45 | HC | 14-3392 | SAINT FIRMIN DES BOIS_55 | D | ABD | SF55 | ERAP | 636 | JURASSIQUE SUP | 644158 | 2330894 | 162.47 |
| 03661X0084 | 11/05/1978 | SF-56 | 45 | HC | 14-3426 | SAINT FIRMIN DES BOIS_56 | D | ABD | SF56 | SNEA(P) | 638 | JURASSIQUE SUP | 644091 | 2330275 | 164.78 |
| 03665X0059 | 17/05/1978 | SF-57 | 45 | HC | 14-3427 | SAINT FIRMIN DES BOIS_57 | D | ABD | SF57 | SNEA(P) | 630 | JURASSIQUE SUP | 644453 | 2329364 | 169.03 |
| 03661X0093 | 23/12/1980 | SF-58 | 45 | HC | 14-3494 | SAINT FIRMIN DES BOIS_58 | D | EXP | SF58 | SNEA(P) | 619.8 | JURASSIQUE SUP | 644243 | 2330653 | 163.95 |
| 03665X0088 | 12/12/1980 | SF-59 | 45 | HC | 14-3479 | SAINT FIRMIN DES BOIS_59 | D | EXP | SF59 | SNEA(P) | 613 | JURASSIQUE SUP | 644425 | 2329278 | 169.88 |
| 03661X0044 | 01/12/1960 | SF-6 | 45 | HC | 14-1972 | SAINT FIRMIN DES BOIS_6 | X | ABD | SF6 | CEP | 634 | JURASSIQUE SUP | 644526 | 2330246 | 162.28 |
| 03661X0105 | 04/03/1982 | SF-60 | 45 | HC | 14-3548 | SAINT FIRMIN DES BOIS_60 | O | ABD | SF60 | SNEA(P) | 1357 | JURASSIQUE MOY | 644148 | 2331233 | 161.62 |
| 03661X0079 | 14/06/1972 | SF-601 | 45 | HC | 14-3379 | SAINT FIRMIN DES BOIS_601 | D | EXP | SF601 | ERAP | 642 | JURASSIQUE SUP | 644290 | 2330442 | 166.29 |
| 03665X0095 | 16/01/1983 | SF-62 | 45 | HC | 14-3594/A | SAINT FIRMIN DES BOIS_62_B | X | ABD | SF62B | SNEA(P) | 651.7 | JURASSIQUE SUP | 644955 | 2329859 | 163.28 |
| 03665X0099 | 19/03/1983 | SF-63 | 45 | HC | 14-3623/A | SAINT FIRMIN DES BOIS_63_R | X | EXP | SF63R | SNEA(P) | 621 | JURASSIQUE SUP | 644821 | 2328475 | 167.6 |
| 03665X0101 | 22/08/1983 | SF-64 | 45 | HC | 14-3630 | SAINT FIRMIN DES BOIS_64 | X | ABD | SF64 | SNEA(P) | 648 | JURASSIQUE SUP | 645152 | 2328524 | 163.4 |
| 03665X0137 | 19/09/1983 | SF-65 | 45 | HC | 14-3645 | SAINT FIRMIN DES BOIS_65 | D | EXP | SF65 | SNEA(P) | 620 | JURASSIQUE SUP | 644817 | 2329212 | 162.5 |
| 03665X0098 | 14/06/1983 | SF-66 | 45 | HC | 14-3631 | SAINT FIRMIN DES BOIS_66 | X | ABD | SF66 | SNEA(P) | 631.1 | JURASSIQUE SUP | 644799 | 2328225 | 168.8 |
| 03661X0035 | 13/01/1962 | SF-7B | 45 | HC | 14-1973/A | SAINT FIRMIN DES BOIS_7_B | X | EXP | SF7B | CEP | 635 | JURASSIQUE SUP | 644614 | 2330947 | 157.49 |
| 03665X0023 | 20/11/1960 | SF-8 | 45 | HC | 14-1974 | SAINT FIRMIN DES BOIS_8 | X | ABD | SF8 | CEP | 634 | JURASSIQUE SUP | 645011 | 2329490 | 158.91 |
| 03661X0038 | 24/02/1961 | SF-9 | 45 | HC | 14-2009 | SAINT FIRMIN DES BOIS_9 | X | ABD | SF9 | CEP | 636 | JURASSIQUE SUP | 644450 | 2330643 | 160.07 |
| 03658X0005 | 22/07/1963 | SGP-1 | 45 | HC | 14-3053 | SAINT GERMAIN DES PRES_1 | W | ABD | SGP1 | CEP | 680 | JURASSIQUE SUP | 637023 | 2328913 | 125.37 |
| 03665X0038 | 19/06/1964 | SGP-2 | 45 | HC | 14-3142 | SAINT GERMAIN DES PRES_2 | W | ABD | SGP2 | CEP | 646 | JURASSIQUE SUP | 640930 | 2328313 | 132.97 |
| 03665X0001 | 15/09/1964 | SGP-3 | 45 | HC | 14-3227 | SAINT GERMAIN DES PRES_3 | W | ABD | SGP3 | CEP | 645 | JURASSIQUE SUP | 641610 | 2328900 | 136.97 |
| 03658X0007 | 20/09/1964 | SGP-4 | 45 | HC | 14-3228 | SAINT GERMAIN DES PRES_4 | W | ABD | SGP4 | CEP | 675 | JURASSIQUE SUP | 639067 | 2329656 | 127.17 |
| 03665X0107 | 26/11/1985 | SGP-7 | 45 | HC | 14-3912 | SAINT GERMAIN DES PRES_7 | W | ABD | SGP7 | SNEA(P) | 625 | JURASSIQUE SUP | 642576 | 2329109 | 154.63 |
| 01023X0153 | 01/04/1988 | 1 | 60 | HC | 14-4179 | SAINT GERMAIN LA POTERIE_1 | W | ABD | SGT1 | SNEA(P) | 1140 | JURASSIQUE INF | 574601 | 2493846 | 158.59 |
| 02583X0003 | 30/09/1959 | TB | 77 | HC | 14-1599 | SAINT GERMAIN LAXIS_7 | CD | ABD | TB-CD7 | PETROREP | 1126 | JURASSIQUE SUP | 627010 | 2398588 | 82.95 |
| 02198X0015 | 07/06/1960 | PR3 | 91 | HC | 14-1883 | SAINT GERMAIN LES CORBEIL_3 | CD | ABD | PR-CD3 | PETROREP | 1066.4 | JURASSIQUE SUP | 611745 | 2403688 | 84.25 |
| 02583X0058 | 05/12/1984 | SGA1 | 77 | HC | 14-3701 | SAINT GERMAIN_1 | W | ABD | SGA1 | TRITON | 2424 | SOCLE | 627985 | 2397698 | 80.67 |
| 02583X0077 | 24/01/1986 | SGA10 | 77 | HC | 14-3971 | SAINT GERMAIN_10_D | D | ABD | SGA10D | TRITON | 2796 | TRIAS | 630169 | 2397115 | 85.6 |
| 02583X0075 | 02/03/1986 | SGA11 | 77 | HC | 14-4000 | SAINT GERMAIN_11_D | D | ABD | SGA11D | TRITON | 2488 | TRIAS | 629688 | 2399009 | 89.3 |
| 02583X0089 | 20/11/1987 | SGA12 | 77 | HC | 14-4135 | SAINT GERMAIN_12_D | D | EXP | SGA12D | TRITON | 2414 | TRIAS | 627910 | 2397661 | 79.8 |
| 02583X0018 | 09/01/1988 | SGA13 | 77 | HC | 14-4134 | SAINT GERMAIN_13_D | X | ABD | SGA13D | TRITON | 2519.5 | TRIAS | 629693 | 2399016 | 89.33 |
| 02583X0076 | 28/10/1988 | SGA14 | 77 | HC | 14-4223 | SAINT GERMAIN_14_D | X | ABD | SGA14D | TRITON | 2423 | TRIAS | 629698 | 2399022 | 89.35 |
| 02583X0073 | 06/07/1985 | SGA2D | 77 | HC | 14-3854 | SAINT GERMAIN_2_D | X | EXP | SGA2D | TRITON | 2913 | TRIAS | 632178 | 2397385 | 91 |
| 02583X0070 | 23/08/1985 | SGA3D | 77 | HC | 14-3845 | SAINT GERMAIN_3_D | X | ABD | SGA3D | TRITON | 2389 | TRIAS | 627897 | 2397651 | 79.8 |
| 02583X0070 | 23/02/1988 | SGA_3 | 77 | HC | 14-3845 A | SAINT GERMAIN_3_GD | X | ABD | SGA3GD | TRITON | 2389.8 | TRIAS | 627897 | 2397651 | 79.8 |
| 02583X0069 | 03/10/1985 | SGA4 | 77 | HC | 14-3927 | SAINT GERMAIN_4_D | D | ABD | SGA4D | TRITON | 2443 | TRIAS | 630169 | 2397123 | 85.6 |
| 02583X0090 | 11/10/1985 | SGA5 | 77 | HC | 14-3926 | SAINT GERMAIN_5_D | X | EXP | SGA5D | TRITON | 2575 | TRIAS | 627903 | 2397656 | 79.8 |
| 02583X0074 | 24/10/1985 | SGA6 | 77 | HC | 14-3870 | SAINT GERMAIN_6_D | X | ABD | SGA6D | TRITON | 2540 | TRIAS | 630169 | 2397107 | 85.6 |
| 02583X0071 | 19/11/1985 | SGA_7 | 77 | HC | 14-3940 | SAINT GERMAIN_7_D | D | ABD | SGA7D | TRITON | 2480 | TRIAS | 627916 | 2397666 | 79.8 |
| 02583X0082 | 11/12/1985 | SGA8 | 77 | HC | 14-3964 | SAINT GERMAIN_8_D | D | EXP | SGA8D | TRITON | 2618 | TRIAS | 630168 | 2397131 | 85.6 |

| | | | | | | | | | | | | | | | |
|---|---|---|---|---|---|---|---|---|---|---|---|---|---|---|---|
| 02583X0072 | 24/12/1985 | SGA9D | 77 | HC | 14-3972 | SAINT GERMAIN_9_D | X | ABD | SGA9D | TRITON | 2631 | TRIAS | 627884 | 2397641 | 79.8 |
| 03662X0071 | 01/07/1965 | SHA-2 | 45 | HC | 14-3270 | SAINT HILAIRE LES ANDRESIS_1 | W | | SHE1 | CEP | 688 | JURASSIQUE SUP | 649514 | 2339919 | 151.36 |
| 03306X0014 | 19/12/1965 | STH-2 | 45 | HC | 14-3279 | SAINT HILAIRE LES ANDRESIS_2 | X | ABD | SHE2 | CEP | 703 | JURASSIQUE SUP | 650144 | 2340804 | 156.9 |
| 03662X0005 | 08/05/1966 | STH-3 | 45 | HC | 14-3293 | SAINT HILAIRE LES ANDRESIS_3 | X | ABD | SHE3 | ERAP | 660 | JURASSIQUE SUP | 648948 | 2339172 | 129.97 |
| 03662X0216 | 04/11/1985 | SHE-4 | 45 | HC | 14-3906 | SAINT HILAIRE LES ANDRESIS_4 | X | ABD | SHE4 | SNEA(P) | 656 | NEOCOMIEN | 649688 | 2340057 | 147.05 |
| 02225X0037 | 09/10/1981 | STH1 | 77 | HC | 14-3503 | SAINT HILLIERS_1 | W | ABD | STH1 | ESSOREP | 2815 | TRIAS | 668770 | 2403524 | 160 |
| 01516X0002 | 25/03/1957 | SIS-1 | 78 | HC | 14-1201 | SAINT ILLIERS_1 | W | ABD | SIS1 | CEP | 1287.9 | TRIAS | 542365 | 2442654 | 136 |
| 01852X0017 | 16/07/1962 | SJ1 | 77 | HC | 14-2506 | SAINT JEAN LES DEUX JUMEAUX_1 | CD | ABD | SJJ-CD1 | PETROREP | 1275 | JURASSIQUE SUP | 649764 | 2440198 | 149.75 |
| 01276X0053 | 31/10/1998 | STJ01 | 60 | HC | 14-4496 | SAINT JEAN_1 | W | ABD | STJ1 | VERMILION | 1872 | SOCLE | 597388 | 2469542 | 134.8 |
| 03671X0006 | 23/07/1961 | PETROL | 89 | HC | 14-2237 | SAINT JULIEN DU SAULT_1 | W | ABD | SJN1 | CEP | 585 | JURASSIQUE SUP | 671306 | 2337882 | 151.62 |
| 00807X0003 | 17/04/1962 | GT | 60 | HC | 14-2486 | SAINT JUST EN CHAUSSEE_101 | W | ABD | SJC101 | CFPN | 1515.7 | SOCLE | 604443 | 2500422 | 167.9 |
| 02613X0059 | 15/02/1983 | SJS-1 | 51 | HC | 14-3612 | SAINT JUST SAUVAGE_1 | W | ABD | SJS1 | SNEA(P) | 2264 | TRIAS | 706911 | 2395337 | 74.14 |
| 02613X0060 | 28/11/1983 | SJS.2 | 51 | HC | 14-3649 | SAINT JUST SAUVAGE_2 | X | ABD | SJS2 | SNEA(P) | 2315 | TRIAS | 707292 | 2396724 | 73 |
| 02613X0063 | 29/03/1984 | SJS3D | 51 | HC | 14-3675 | SAINT JUST SAUVAGE_3_D | O | ABD | SJS3D | SNEA(P) | 3073 | SOCLE | 706933 | 2395300 | 73.98 |
| 01857X0037 | 08/12/1987 | SLZ1 | 77 | HC | 14-3620 | SAINT LAZARE_1 | W | ABD | SLZ1 | ESSOREP | 2940 | TRIAS | 658224 | 2421119 | 141.8 |
| 02233X0021 | 28/08/1986 | SLP.1 | 51 | HC | 14-4049 | SAINT LOUP_1 | W | ABD | SLP1 | SNEA(P) | 2600 | TRIAS | 710307 | 2416906 | 136 |
| 02971X0007 | 01/01/1961 | SR | 10 | HC | 14-2073 | SAINT LUPIEN_1 | W | ABD | SLU1 | COPESEP | 1717 | JURASSIQUE | 699910 | 2377849 | 146.8 |
| 02971X0007 | 02/01/1961 | SR | 10 | STO-GAZ | | SAINT LUPIEN_1 | | | SLU1 | GDF | 1717 | JURASSIQUE MOY | 699910 | 2377849 | 146.8 |
| 02972X0001 | 08/08/1962 | SLU101 | 10 | HC | 14-2610 | SAINT LUPIEN_101 | W | ABD | SLU101 | COPESEP | 738 | JURASSIQUE SUP | 700410 | 2376304 | 131.8 |
| 02971X0002 | 15/01/1962 | SLU2 | 10 | STO-GAZ | | SAINT LUPIEN_2 | | | SLU2 | GDF | 1450 | JURASSIQUE MOY | 699885 | 2377280 | 136.9 |
| 02971X0002 | 14/01/1962 | SLU2 | 10 | HC | 14-2443 | SAINT LUPIEN_2 | X | ABD | SLU2 | COPESEP | 1450 | JURASSIQUE MOY | 699885 | 2377280 | 136.9 |
| 01546X0012 | 17/03/1962 | SM6 | 77 | HC | 14-1906 | SAINT MARD_6 | CD | ABD | SM-CD6 | PETROREP | 911 | ALBIEN | 625544 | 2449132 | 111 |
| 192_DHYMA | 10/01/1957 | SMA-CD_1 | 76 | HC | 14-1256 | SAINT MARTIN AUX ARBRES_1 | CD | ABD | SMA-CD1 | CFPN | 263 | JURASSIQUE SUP | 496870 | 2517978 | |
| 03664X1016 | 09/12/1958 | 2-SO-1 | 89 | HC | 14-1547 | SAINT MARTIN D'ORDON_1 | W | ABD | SMO1 | FROPEX | 630 | JURASSIQUE SUP | 662293 | 2335091 | 159.78 |
| 03664X1017 | 17/07/1961 | SMO_2 | 89 | HC | 14-2091 | SAINT MARTIN D'ORDON_2 | W | ABD | SMO2 | CEP | 588 | JURASSIQUE SUP | 663049 | 2332950 | 159.53 |
| 03664X1015 | 18/02/1962 | PETROL | 89 | HC | 14-2256 | SAINT MARTIN D'ORDON_3 | W | ABD | SMO3 | CEP | 600 | JURASSIQUE SUP | 662435 | 2334069 | 164.79 |
| 03664X1013 | 25/06/1962 | PETROL | 89 | HC | 14-2502 | SAINT MARTIN D'ORDON_4 | W | ABD | SMO4 | CEP | 585 | JURASSIQUE SUP | 662814 | 2332534 | 161.72 |
| 03664X1011 | 17/06/1962 | PETROL | 89 | HC | 14-2503 | SAINT MARTIN D'ORDON_5 | W | ABD | SMO5 | CEP | 595 | JURASSIQUE SUP | 661452 | 2331964 | 184.53 |
| 03664X1012 | 20/06/1962 | PETROL | 89 | HC | 14-2523 | SAINT MARTIN D'ORDON_6 | W | ABD | SMO6 | CEP | 625 | JURASSIQUE SUP | 661844 | 2337197 | 163.8 |
| 03664X1014 | 04/07/1963 | PETROL | 89 | HC | 14-2916 | SAINT MARTIN D'ORDON_7 | W | ABD | SMO7 | CEP | 622.7 | JURASSIQUE SUP | 660721 | 2333432 | 190.4 |
| 02615X0003 | 11/05/1959 | SR | 10 | STO-GAZ | | SAINT MARTIN DE BOSSENAY_1 | EXP | EXP | SMB1 | GDF | 2396.8 | TRIAS | 699370 | 2382219 | 108.2 |
| 02615X0003 | 10/05/1959 | SR | 10 | HC | 14-1603 | SAINT MARTIN DE BOSSENAY_1 | W | ABD | SMB1 | COPESEP | 2396.8 | TRIAS | 699370 | 2382220 | 108.22 |
| 02615X0001 | 07/09/1962 | SR | 10 | HC | 14-2645 | SAINT MARTIN DE BOSSENAY_101 | W | ABD | SMB101 | COPESEP | 687 | JURASSIQUE MOY | 698968 | 2382657 | 104.58 |
| 02615X0009 | 26/06/1960 | SMB11 | 10 | STO-GAZ | 14-1914 | SAINT MARTIN DE BOSSENAY_11d | EXP | ABD | SMB11D | COPESEP | 1500 | JURASSIQUE MOY | 699836 | 2383354 | 111.9 |
| 02971X0003 | 30/01/1962 | SMB13 | 10 | STO-GAZ | | SAINT MARTIN DE BOSSENAY_13 | | EXP | SMB13 | GDF | 1500 | JURASSIQUE MOY | 699302 | 2379889 | 136.3 |
| 02971X0003 | 05/11/1962 | SMB13 | 10 | HC | 14-2683 | SAINT MARTIN DE BOSSENAY_13 | X | ABD | SMB13 | COPESEP | 1500 | JURASSIQUE MOY | 699302 | 2379889 | 136.25 |
| 02615X0011 | 21/01/1963 | SMB14 | 10 | HC | 14-2774 | SAINT MARTIN DE BOSSENAY_14 | D | ABD | SMB14 | COPESEP | 1452 | JURASSIQUE MOY | 699344 | 2382560 | 97.56 |
| 02615X0011 | 01/01/1963 | SMB14 | 10 | STO-GAZ | | SAINT MARTIN DE BOSSENAY_14 | | EXP | SMB14 | GDF | 1452 | JURASSIQUE MOY | 699344 | 2382560 | 97.6 |
| 02615X0012 | 28/02/1963 | SMB15 | 10 | HC | 14-2814 | SAINT MARTIN DE BOSSENAY_15 | I | ABD | SMB15 | COPESEP | 1620 | JURASSIQUE MOY | 698203 | 2382926 | 96.66 |
| 02615X0012 | 01/01/1963 | SMB15 | 10 | STO-GAZ | | SAINT MARTIN DE BOSSENAY_15 | | EXP | SMB15 | GDF | 1620 | JURASSIQUE MOY | 698203 | 2382926 | 96.7 |

| | | | | | | | | | | | | | | |
|---|---|---|---|---|---|---|---|---|---|---|---|---|---|---|
| 02616X0018 | 01/01/1977 | SMB17 | 10 | HC | 14-3407 | SAINT MARTIN DE BOSSENAY_17 | I | ABD | SMB17 | SHELL | 2434.8 | SOCLE | 700251 | 2383705 | 117.9 |
| 02616X0018 | 01/01/1976 | SMB17 | 10 | STO-GAZ | | SAINT MARTIN DE BOSSENAY_17 | | EXP | SMB17(NE) | GDF | 2434.8 | SOCLE | 700251 | 2383705 | 117.9 |
| 02615X0055 | 24/03/1984 | SMB18 | 10 | HC | 14-3669 | SAINT MARTIN DE BOSSENAY_18 | W | ABD | SMB18 | SHELL-GDF | 2952 | SOCLE | 699395 | 2382933 | 97.85 |
| 02615X0055 | 01/01/1984 | SMB18 | 10 | STO-GAZ | | SAINT MARTIN DE BOSSENAY_18 | | EXP | SMB18D | GDF | 2766.4 | SOCLE | 699395 | 2382933 | 97.8 |
| 02616X0001 | 02/01/1959 | SMB2 | 10 | STO-GAZ | | SAINT MARTIN DE BOSSENAY_2 | | EXP | SMB2 | GDF | 1571 | JURASSIQUE MOY | 700281 | 2381525 | 135 |
| 02616X0001 | 30/06/1959 | SMB2 | 10 | HC | 14-1629 | SAINT MARTIN DE BOSSENAY_2 | W | ABD | SMB2 | COPESEP | 1571 | JURASSIQUE MOY | 700281 | 2381525 | 135 |
| 02616X0001 | 01/01/1959 | SMB2 | 10 | STO-GAZ | | SAINT MARTIN DE | | EXP | SMB2B | GDF | 1571 | JURASSIQUE MOY | 700281 | 2381525 | 135 |
| 02616X0001 | 03/09/1959 | SMB2 | 10 | HC | 14-1629A | SAINT MARTIN DE | W | ABD | SMB2B | COPESEP | 1620 | JURASSIQUE MOY | 700281 | 2381525 | 135 |
| 02615X0002 | 01/01/1965 | SR | 10 | HC | 14-3242 | SAINT MARTIN DE BOSSENAY_201 | EXP | ABD | SMB201 | COPESEP- | 2681 | SOCLE | 699738 | 2382063 | 127.3 |
| 02971X0006 | 01/01/1959 | SMB3 | 10 | STO-GAZ | | SAINT MARTIN DE BOSSENAY_3 | | EXP | SMB3 | GDF | 1480 | JURASSIQUE MOY | 699523 | 2380600 | 128.2 |
| 02971X0006 | 20/07/1959 | SMB3 | 10 | HC | 14-1646 | SAINT MARTIN DE BOSSENAY_3 | EXP | ABD | SMB3 | COPESEP- | 1480.5 | JURASSIQUE MOY | 699523 | 2380600 | 128.22 |
| 02615X0004 | 10/10/2000 | SMB4 | 10 | STO-GAZ | | SAINT MARTIN DE BOSSENAY_4 | EXP | ABD | SMB4 | GDF | 1446 | JURASSIQUE MOY | 699174 | 2382725 | 98.25 |
| 02615X0004 | 01/01/1959 | SMB4 | 10 | HC | 14-1649 | SAINT MARTIN DE BOSSENAY_4 | X | ABD | SMB4 | GDF | 1450 | JURASSIQUE MOY | 699174 | 2382725 | 98.3 |
| 02615X0005 | 13/09/1959 | SMB5 | 10 | STO-GAZ | | SAINT MARTIN DE BOSSENAY_5 | EXP | ABD | SMB5 | GDF | 1448 | JURASSIQUE | 699043 | 2381656 | 103.82 |
| 02615X0005 | 01/01/1959 | SMB5 | 10 | HC | 14-1754 | SAINT MARTIN DE BOSSENAY_5 | X | ABD | SMB5 | COPESEP | 1448 | JURASSIQUE | 699043 | 2381657 | 103.8 |
| 02615X0006 | 12/11/1959 | SMB6 | 10 | HC | 14-1794 | SAINT MARTIN DE BOSSENAY_6 | EXP | ABD | SMB6 | COPESEP | 1839 | JURASSIQUE MOY | 699321 | 2381162 | 122.48 |
| 02615X0006 | 01/01/1959 | SMB6 | 10 | STO-GAZ | | SAINT MARTIN DE BOSSENAY_6 | | EXP | SMB6 | GDF | 1839 | JURASSIQUE MOY | 699321 | 2381164 | 122.5 |
| 02615X0056 | 01/01/1960 | SMB7 | 10 | STO-GAZ | | SAINT MARTIN DE BOSSENAY_7 | | EXP | SMB7 | GDF | 1455 | JURASSIQUE MOY | 699317 | 2383372 | 104.7 |
| 02615X0056 | 03/01/1960 | SMB7 | 10 | HC | 14-1805 | SAINT MARTIN DE BOSSENAY_7 | EXP | ABD | SMB7 | COPESEP | 1455 | JURASSIQUE MOY | 699307 | 2383372 | 104.7 |
| 02615X0008 | 07/03/1960 | SMB9 | 10 | HC | 14-1837 | SAINT MARTIN DE BOSSENAY_9 | EXP | ABD | SMB9 | COPESEP | 1455 | JURASSIQUE MOY | 699628 | 2382620 | 106.16 |
| 02615X0008 | 01/01/1960 | SMB9 | 10 | STO-GAZ | | SAINT MARTIN DE BOSSENAY_9 | W | EXP | SMB9 | GDF | 1455 | JURASSIQUE MOY | 699628 | 2382621 | 106.2 |
| 02585X0099 | 10/01/1989 | SMT1D | 77 | HC | 14-4233 | SAINT MARTIN EN BIERE_1_D | W | ABD | SMT1D | SNEA(P) | 2375 | TRIAS | 617506 | 2383309 | 75.4 |
| 02585X0097 | 08/12/1989 | SMT2D | 77 | HC | 14-4283 | SAINT MARTIN EN BIERE_2_D | W | ABD | SMT2D | SNEA(P) | 2325 | TRIAS | 617510 | 2383300 | 75.4 |
| 02615X0054 | 01/01/1960 | SMB10 | 10 | HC | 14-1864 | SAINT MARTIN-DE-BOSSENAY _10 | EXP | ABD | SMB10 | SHELL-GDF | 1455 | JURASSIQUE MOY | 699270 | 2383780 | 113 |
| 02615X0010 | 01/01/1961 | SMB12 | 10 | HC | 14-2017 | SAINT MARTIN-DE-BOSSENAY _12 | EXP | ABD | SMB12 | SHELL-GDF | 1471 | JURASSIQUE | 699885 | 2383710 | 109.65 |
| 02971X0005 | 01/01/1964 | SMB16 | 10 | HC | 14-3135 | SAINT MARTIN-DE-BOSSENAY _16 | EXP | ABD | SMB16 | SHELL-GDF | 1530 | JURASSIQUE | 699194 | 2379170 | 151.88 |
| 02615X0007 | 01/01/1960 | SMB8 | 10 | HC | 14-1827 | SAINT MARTIN-DE-BOSSENAY _8 | EXP | ABD | SMB8 | SHELL-GDF | 1470 | JURASSIQUE | 699463 | 2381660 | 122.79 |
| 02615X0002 | 02/01/1965 | SR | 10 | STO-GAZ | 14-3242 | SAINT MARTIN-DE-BOSSENAY_201 | | EXP | SMB201 | GDF | 2681 | SOCLE | 699738 | 2382063 | 127.3 |
| 00816X0001 | 26/06/1958 | SR-101 | 60 | HC | 14-1503 | SAINT MAUR_101 | W | ABD | SMR101 | CFPN | 1539 | PRIMAIRE | 625940 | 2503338 | 92 |
| 04011X0001 | 25/07/1962 | SMA-1 | 45 | HC | 14-2611 | SAINT MAURICE SUR AVEYRON_1 | W | ABD | SMC1 | CEP | 540 | JURASSIQUE SUP | 644398 | 2319266 | 181 |
| 01547X0017 | 23/08/1960 | MS1 | 77 | HC | 14-1924 | SAINT MESMES_1 | W | ABD | SMS1 | PETROREP | 1780 | JURASSIQUE MOY | 627104 | 2444018 | 89.75 |
| 02618X0002 | 01/11/1960 | SR | 10 | HC | 14-1978 | SAINT MESMIN_1 | W | ABD | STM1 | COPESEP | 1340 | JURASSIQUE MOY | 717748 | 2384512 | 87.07 |
| 02255X0008 | 28/02/1960 | SR | 51 | HC | 14-1495 | SAINT OUEN_101 | W | ABD | SON101 | RAP | 1955.6 | TRIAS | 750429 | 2403084 | 138.63 |
| 02205X0032 | 14/05/1960 | FPR2 | 91 | HC | 14-1882 | SAINT PIERRE DU PERRAY_2 | CD | ABD | PR-CD2 | PETROREP | 1050 | JURASSIQUE SUP | 614516 | 2400361 | 89.15 |
| 02946X0002 | 15/01/1960 | F | 77 | HC | 14-1817 | SAINT PIERRE LES NEMOURS_1 | W | ABD | SPN1 | CEP | 1817 | JURASSIQUE INF | 623660 | 2363574 | 69.02 |
| 01034X0002 | 23/05/1957 | SRE-CD_1 | 60 | HC | 14-1245 | SAINT REMY EN L'EAU_1 | CD | ABD | | CFPN | 594.5 | JURASSIQUE SUP | 607088 | 2496813 | 86.5 |
| 00771X0001 | 06/11/1956 | SV1 | 76 | HC | 14-1250 | SAINT VICTOR L'ABBAYE_1 | CD | ABD | SV-CD1 | CFPN | 337.6 | JURASSIQUE SUP | 511256 | 2520796 | 113.3 |
| 473_GDF | 06/09/1973 | CV1 | 95 | STO-GAZ | | SAINT-CLAIR-SUR-EPTE_1 | CTL | ABD | CV01 | GDF | 820 | JURASSIQUE SUP | 554370 | 2466539 | 66.9 |
| 94_GDF | 01/02/1979 | VN10 | 60 | STO-GAZ | | SAINT-CLAIR-SUR-EPTE_10 | CTL | EXP | VN10 | GDF | 930 | JURASSIQUE SUP | 555734 | 2466588 | 118.48 |
| 95_GDF | 05/01/1979 | VN11 | 27 | STO-GAZ | | SAINT-CLAIR-SUR-EPTE_11 | CTL | EXP | VN11 | GDF | 1062 | JURASSIQUE SUP | 552022 | 2468906 | 37.84 |

| | | | | | | | | | | | | | | |
|---|---|---|---|---|---|---|---|---|---|---|---|---|---|---|
| 96_GDF | 19/01/1980 | VN12 | 27 | STO-GAZ | | SAINT-CLAIR-SUR-EPTE_12 | CTL | EXP | VN12 | GDF | 829 | JURASSIQUE SUP | 552871 | 2469784 | 38.92 |
| 97_GDF | 15/02/1980 | VN13d | 27 | STO-GAZ | | SAINT-CLAIR-SUR-EPTE_13d | EXP | EXP | VN13D | GDF | 803 | JURASSIQUE SUP | 552913 | 2469783 | 38.99 |
| 98_GDF | 01/08/1981 | VN14d | 27 | STO-GAZ | | SAINT-CLAIR-SUR-EPTE_14d | EXP | EXP | VN14D | GDF | 739 | JURASSIQUE SUP | 552905 | 2469791 | 38.99 |
| 99_GDF | 19/02/1994 | VN15 | 27 | STO-GAZ | | SAINT-CLAIR-SUR-EPTE_15 | EXP | EXP | VN15 | GDF | 759 | JURASSIQUE SUP | 552403 | 2470398 | 66.45 |
| 100_GDF | 16/09/1981 | VN16d | 27 | STO-GAZ | | SAINT-CLAIR-SUR-EPTE_16d | EXP | EXP | VN16D | GDF | 772 | JURASSIQUE SUP | 552753 | 2470198 | 56.28 |
| 101_GDF | 01/10/2000 | VN17d | 27 | STO-GAZ | | SAINT-CLAIR-SUR-EPTE_17d | EXP | EXP | VN17D | GDF | 783 | JURASSIQUE SUP | 552602 | 2470268 | 65 |
| 01257X1045 | 09/07/1981 | VN18D | 95 | STO-GAZ | | SAINT-CLAIR-SUR-EPTE_18d | EXP | EXP | VN18D | GDF | 796 | JURASSIQUE SUP | 552974 | 2468838 | 38.07 |
| 01257X1046 | 30/05/1981 | VN19D | 95 | STO-GAZ | | SAINT-CLAIR-SUR-EPTE_19d | EXP | EXP | VN19D | GDF | 868 | JURASSIQUE SUP | 553549 | 2468817 | 112.05 |
| 01253X0085 | 28/08/1973 | VN2 | 27 | STO-GAZ | | SAINT-CLAIR-SUR-EPTE_2 | CTL | EXP | VN02 | GDF | 910.1 | JURASSIQUE SUP | 552181 | 2472510 | 88 |
| 01257X1047 | 09/12/1986 | VN20D | 95 | STO-GAZ | | SAINT-CLAIR-SUR-EPTE_20d | EXP | EXP | VN20D | GDF | 795 | JURASSIQUE SUP | 552984 | 2468830 | 38.04 |
| 01257X1048 | 01/07/1981 | VN21D | 95 | STO-GAZ | | SAINT-CLAIR-SUR-EPTE_21d | EXP | EXP | VN21D | GDF | 796 | JURASSIQUE SUP | 553047 | 2468933 | 38.03 |
| 106_GDF | 16/03/1980 | VN22d | 27 | STO-GAZ | | SAINT-CLAIR-SUR-EPTE_22d | CTL | EXP | VN22D | GDF | 820 | JURASSIQUE SUP | 552097 | 2472595 | 87.45 |
| 01275X1049 | 01/08/1981 | VN23D | 95 | STO-GAZ | | SAINT-CLAIR-SUR-EPTE_23d | EXP | EXP | VN23D | GDF | 794 | JURASSIQUE SUP | 553056 | 2468926 | 38.04 |
| 01257X1050 | 31/10/1986 | VN24D | 95 | STO-GAZ | | SAINT-CLAIR-SUR-EPTE_24d | EXP | EXP | VN24D | GDF | 795 | JURASSIQUE SUP | 553094 | 2468973 | 37.89 |
| 01257X1051 | 01/04/1987 | VN25D | 95 | STO-GAZ | | SAINT-CLAIR-SUR-EPTE_25d | EXP | EXP | VN25D | GDF | 804 | JURASSIQUE SUP | 553238 | 2469142 | 38.92 |
| 01257X1052 | 29/03/1987 | VN27D | 95 | STO-GAZ | | SAINT-CLAIR-SUR-EPTE_27d | EXP | EXP | VN27D | GDF | 797 | JURASSIQUE SUP | 553229 | 2469149 | 38.9 |
| 01257X1034 | 01/05/1991 | VN29d | 95 | STO-GAZ | | SAINT-CLAIR-SUR-EPTE_29d | EXP | EXP | VN29D | GDF | 855 | JURASSIQUE SUP | 553308 | 2468130 | 91.8 |
| 01253X0087 | 11/02/1977 | VN3 | 27 | STO-GAZ | | SAINT-CLAIR-SUR-EPTE_3 | CTL | EXP | VN03 | GDF | 819 | JURASSIQUE SUP | 552706 | 2473191 | 89 |
| 01258X1008 | 13/09/1982 | VN31D | 95 | STO-GAZ | | SAINT-CLAIR-SUR-EPTE_31d | CTL | EXP | VN31D | GDF | 772 | JURASSIQUE SUP | 554387 | 2466527 | 66.94 |
| 113_GDF | 28/01/1985 | VN32d | 27 | STO-GAZ | | SAINT-CLAIR-SUR-EPTE_32d | CTL | EXP | VN32D | GDF | 895 | JURASSIQUE SUP | 552182 | 2472582 | 88.16 |
| 01257X1035 | 14/03/1977 | VN4 | 95 | STO-GAZ | | SAINT-CLAIR-SUR-EPTE_4 | EXP | EXP | VN04 | GDF | 813 | JURASSIQUE SUP | 553408 | 2469308 | 39.5 |
| 01258X0073 | 19/11/1978 | VN6 | 95 | STO-GAZ | | SAINT-CLAIR-SUR-EPTE_6 | CTL | EXP | VN06 | GDF | 951.5 | JURASSIQUE SUP | 557697 | 2462074 | 121.34 |
| 01257X1036 | 22/01/1978 | VN7 | 95 | STO-GAZ | | SAINT-CLAIR-SUR-EPTE_7 | EXP | EXP | VN07 | GDF | 884 | JURASSIQUE SUP | 553954 | 2467489 | 111.26 |
| 01257X0073 | 28/11/1977 | VN8 | 27 | STO-GAZ | | SAINT-CLAIR-SUR-EPTE_8 | EXP | EXP | VN08 | GDF | 820 | JURASSIQUE SUP | 552856 | 2470370 | 54.84 |
| 93_GDF | 01/06/1978 | VN09 | 27 | STO-GAZ | | SAINT-CLAIR-SUR-EPTE_9 | CTL | EXP | VN09 | GDF | 907 | JURASSIQUE SUP | 551547 | 2471101 | 94 |
| 01257X1041 | 01/01/1973 | A | 95 | STO-GAZ | | SAINT-CLAIR-SUR-EPTE_A | CD | ABD | A | GDF | 253 | NEOCOMIEN | 552500 | 2468695 | 36.33 |
| 01257X1042 | 01/01/1973 | B | 95 | STO-GAZ | | SAINT-CLAIR-SUR-EPTE_B | CD | ABD | B | GDF | 255 | NEOCOMIEN | 552928 | 2467940 | 42.69 |
| 01257X1053 | 01/01/1973 | C | 95 | STO-GAZ | | SAINT-CLAIR-SUR-EPTE_C | CD | ABD | C | GDF | 332 | NEOCOMIEN | 553099 | 2467105 | 83.74 |
| 01257X1054 | 01/01/1973 | D | 95 | STO-GAZ | | SAINT-CLAIR-SUR-EPTE_D | CD | ABD | D | GDF | 310 | NEOCOMIEN | 553897 | 2465955 | 108.09 |
| 01258X1004 | 01/01/1973 | E | 95 | STO-GAZ | | SAINT-CLAIR-SUR-EPTE_E | CD | ABD | E | GDF | 339.5 | NEOCOMIEN | 554424 | 2468868 | 99.42 |
| 01258X1005 | 01/01/1973 | F | 95 | STO-GAZ | | SAINT-CLAIR-SUR-EPTE_F | CD | ABD | F | GDF | 340 | NEOCOMIEN | 555028 | 2465334 | 119.62 |
| 82_GDF | 01/09/1973 | G | 60 | STO-GAZ | | SAINT-CLAIR-SUR-EPTE_G | CD | ABD | G | GDF | 293 | NEOCOMIEN | 554208 | 2470398 | 42.92 |
| 01258X1006 | 01/01/1973 | H | 95 | STO-GAZ | | SAINT-CLAIR-SUR-EPTE_H | CD | ABD | H | GDF | 350 | NEOCOMIEN | 555807 | 2463511 | 151.49 |
| 01257X1043 | 01/01/1973 | I | 95 | STO-GAZ | | SAINT-CLAIR-SUR-EPTE_I | CD | ABD | I | GDF | 350 | NEOCOMIEN | 552384 | 2467517 | 73.89 |
| 01257X1044 | 01/01/1973 | PC2 | 95 | STO-GAZ | | SAINT-CLAIR-SUR-EPTE_PC2 | CD | ABD | PC2 | GDF | | | 553636 | 2469539 | 39.57 |
| 114_GDF | 01/08/1981 | VN_33 | 27 | STO-GAZ | | SAINT-CLAIR_33 | CTL | EXP | VN33 | GDF | 1100 | JURASSIQUE SUP | 551909 | 2471200 | 101.96 |
| 115_GDF | 29/07/1981 | VN_34d | 27 | STO-GAZ | | SAINT-CLAIR_34d | CTL | EXP | VN34D | GDF | 894 | JURASSIQUE SUP | 551939 | 2471200 | 101.97 |
| 116_GDF | 11/04/1994 | VN_35 | 27 | STO-GAZ | | SAINT-CLAIR_35 | CTL | EXP | VN35 | GDF | 889 | JURASSIQUE SUP | 552330 | 2472048 | 86.3 |
| 117_GDF | 29/07/1982 | VN_36 | 27 | STO-GAZ | | SAINT-CLAIR_36 | CTL | EXP | VN36 | GDF | 1063 | JURASSIQUE SUP | 552246 | 2470738 | 98.58 |
| 119_GDF | 28/06/1983 | VN_38 | 27 | STO-GAZ | | SAINT-CLAIR_38 | CTL | EXP | VB38 | GDF | 919 | JURASSIQUE SUP | 551582 | 2470258 | 108.97 |

| | | | | | | | | | | | | | | | |
|---|---|---|---|---|---|---|---|---|---|---|---|---|---|---|---|
| 01516X0069 | 01/04/1965 | SI1 | 78 | STO-GAZ | | SAINT-ILLIERS-LA-VILLE_1 | EXP | ABD | SI1 | GDF | 547.8 | JURASSIQUE SUP | 542379 | 2444704 | 124 |
| 01516X0073 | 28/05/1965 | SI10 | 78 | STO-GAZ | | SAINT-ILLIERS-LA-VILLE_10 | CTL | EXP | SI10 | GDF | 279 | JURASSIQUE SUP | 542456 | 2442954 | 129.94 |
| 123_GDF | 12/12/1963 | SI101 | 78 | STO-GAZ | | SAINT-ILLIERS-LA-VILLE_101 | CD | ABD | SI101 | GDF | | JURASSIQUE SUP | 542441 | 2442699 | 137.38 |
| 124_GDF | 21/12/1963 | SI102 | 78 | STO-GAZ | | SAINT-ILLIERS-LA-VILLE_102 | CD | ABD | SI102 | GDF | | JURASSIQUE SUP | 542290 | 2442587 | 138.35 |
| 125_GDF | 04/01/1964 | SI103 | 78 | STO-GAZ | | SAINT-ILLIERS-LA-VILLE_103 | CD | ABD | SI103 | GDF | | JURASSIQUE SUP | 542235 | 2442474 | 137.83 |
| 127_GDF | 02/02/1964 | SI107 | 78 | STO-GAZ | | SAINT-ILLIERS-LA-VILLE_107 | CD | ABD | SI107 | GDF | | JURASSIQUE SUP | 541262 | 2443886 | 129.31 |
| 128_GDF | 13/02/1964 | SI108 | 78 | STO-GAZ | | SAINT-ILLIERS-LA-VILLE_108 | CD | ABD | SI108 | GDF | | JURASSIQUE SUP | 541103 | 2443353 | 131.69 |
| 129_GDF | 03/03/1964 | SI109 | 78 | STO-GAZ | | SAINT-ILLIERS-LA-VILLE_109 | CD | ABD | SI109 | GDF | | JURASSIQUE SUP | 541396 | 2443076 | 127.66 |
| 01516X0017 | 03/01/1964 | SI11 | 78 | STO-GAZ | | SAINT-ILLIERS-LA-VILLE_11 | CTL | EXP | SI11 | GDF | 600.3 | JURASSIQUE SUP | 542203 | 2443991 | 81.97 |
| 131_GDF | 21/03/1964 | SI110 | 78 | STO-GAZ | | SAINT-ILLIERS-LA-VILLE_110 | CD | ABD | SI110 | GDF | | JURASSIQUE SUP | 544431 | 2444094 | 133.26 |
| 132_GDF | 04/04/1964 | SI111 | 78 | STO-GAZ | | SAINT-ILLIERS-LA-VILLE_111 | CD | ABD | SI111 | GDF | | JURASSIQUE SUP | 544191 | 2443103 | 145.36 |
| 133_GDF | 02/05/1964 | SI112 | 78 | STO-GAZ | | SAINT-ILLIERS-LA-VILLE_112 | CD | ABD | SI112 | GDF | | JURASSIQUE SUP | 543571 | 2442452 | 117.76 |
| 134_GDF | 17/04/1964 | SI113 | 78 | STO-GAZ | | SAINT-ILLIERS-LA-VILLE_113 | CD | ABD | SI113 | GDF | | JURASSIQUE SUP | 543131 | 2442312 | 129.21 |
| 135_GDF | 20/05/1964 | SI114 | 78 | STO-GAZ | | SAINT-ILLIERS-LA-VILLE_114 | CD | ABD | SI114 | GDF | | JURASSIQUE SUP | 543561 | 2443583 | 146.72 |
| 136_GDF | 07/06/1964 | SI115 | 78 | STO-GAZ | | SAINT-ILLIERS-LA-VILLE_115 | CD | ABD | SI115 | GDF | | JURASSIQUE SUP | 542790 | 2444103 | 132.21 |
| 137_GDF | 28/05/1964 | SI116 | 78 | STO-GAZ | | SAINT-ILLIERS-LA-VILLE_116 | CD | ABD | SI116 | GDF | | JURASSIQUE SUP | 541952 | 2443334 | 123 |
| 138_GDF | 17/06/1964 | SI117 | 78 | STO-GAZ | | SAINT-ILLIERS-LA-VILLE_117 | CD | ABD | SI117 | GDF | | JURASSIQUE SUP | 543610 | 2444124 | 136.84 |
| 01516X0018 | 15/02/1965 | SI12 | 78 | STO-GAZ | | SAINT-ILLIERS-LA-VILLE_12 | CTL | EXP | SI12 | GDF | 585 | JURASSIQUE SUP | 542418 | 2443102 | 126.786 |
| 01516X0074 | 02/07/1966 | SI13 | 78 | STO-GAZ | | SAINT-ILLIERS-LA-VILLE_13 | CTL | EXP | SI13 | GDF | 654.5 | JURASSIQUE SUP | 543465 | 2444059 | 137 |
| 01516X0019 | 01/01/1966 | SI14 | 78 | STO-GAZ | | SAINT-ILLIERS-LA-VILLE_14 | EXP | EXP | SI14 | GDF | 502.5 | JURASSIQUE SUP | 542323 | 2442895 | 133.2 |
| 01516X0075 | 01/12/1966 | SI15 | 78 | STO-GAZ | | SAINT-ILLIERS-LA-VILLE_15 | EXP | ABD | SI15 | GDF | 479.5 | JURASSIQUE SUP | 542496 | 2442992 | 128.93 |
| 01516X0076 | 17/04/1966 | SI16 | 78 | STO-GAZ | | SAINT-ILLIERS-LA-VILLE_16 | EXP | EXP | SI16 | GDF | 504.85 | JURASSIQUE SUP | 542295 | 2443183 | 126.14 |
| 01516X0077 | 12/01/1967 | SI17 | 78 | STO-GAZ | | SAINT-ILLIERS-LA-VILLE_17 | EXP | EXP | SI17 | GDF | 503 | JURASSIQUE SUP | 542686 | 2443154 | 123.49 |
| 01516X0078 | 14/12/1966 | SI18 | 78 | STO-GAZ | | SAINT-ILLIERS-LA-VILLE_18 | EXP | EXP | SI18 | GDF | 517 | JURASSIQUE SUP | 542234 | 2442736 | 136.26 |
| 01516X0079 | 19/07/1966 | SI19 | 78 | STO-GAZ | | SAINT-ILLIERS-LA-VILLE_19 | EXP | EXP | SI19 | GDF | 502 | JURASSIQUE SUP | 542687 | 2442893 | 130.5 |
| 01516X0012 | 29/05/1964 | SI2 | 78 | STO-GAZ | | SAINT-ILLIERS-LA-VILLE_2 | EXP | EXP | SI2 | GDF | 584 | JURASSIQUE SUP | 542117 | 2442962 | 131.09 |
| 01516X0080 | 28/02/1967 | SI20 | 78 | STO-GAZ | | SAINT-ILLIERS-LA-VILLE_20 | EXP | EXP | SI20 | GDF | 509 | JURASSIQUE SUP | 542426 | 2442759 | 136.53 |
| 01516X0107 | 28/06/1975 | SI201A | 78 | STO-GAZ | | SAINT-ILLIERS-LA-VILLE_201 | CTL | ABD | SI201 | GDF | 506 | JURASSIQUE SUP | 542775 | 2442882 | 130 |
| 01516X0107 | 06/07/1975 | SI201 | 78 | STO-GAZ | | SAINT-ILLIERS-LA-VILLE_201 | CTL | EXP | SI201 | GDF | 410 | JURASSIQUE SUP | 542775 | 2442882 | 130 |
| 01516X0108 | 05/04/1977 | SI202 | 78 | STO-GAZ | | SAINT-ILLIERS-LA-VILLE_202 | CTL | EXP | SI202 | GDF | 437 | JURASSIQUE SUP | 542626 | 2442852 | 132.55 |
| 01516X0109 | 14/02/1979 | SI203 | 78 | STO-GAZ | | SAINT-ILLIERS-LA-VILLE_203 | CTL | EXP | SI203 | GDF | 1310 | JURASSIQUE SUP | 540983 | 2444683 | 120.5 |
| 01516X0081 | 18/10/1966 | SI21 | 78 | STO-GAZ | | SAINT-ILLIERS-LA-VILLE_21 | EXP | EXP | SI21 | GDF | 497.9 | JURASSIQUE SUP | 542544 | 2443116 | 123.53 |
| 01516X0082 | 29/05/1967 | SI22 | 78 | STO-GAZ | | SAINT-ILLIERS-LA-VILLE_22 | EXP | EXP | SI22 | GDF | 505.5 | JURASSIQUE SUP | 542215 | 2443081 | 129.1 |
| 01516X0083 | 04/09/1969 | SI23 | 78 | STO-GAZ | | SAINT-ILLIERS-LA-VILLE_23 | CTL | EXP | SI23 | GDF | 635 | JURASSIQUE SUP | 544186 | 2443859 | 142.15 |
| 01516X0084 | 31/03/1967 | SI24 | 78 | STO-GAZ | | SAINT-ILLIERS-LA-VILLE_24 | EXP | EXP | SI24 | GDF | 531 | JURASSIQUE SUP | 542759 | 2443025 | 125.5 |
| 01516X0085 | 25/07/1967 | SI25 | 78 | STO-GAZ | | SAINT-ILLIERS-LA-VILLE_25 | EXP | EXP | SI25 | GDF | 528 | JURASSIQUE SUP | 542853 | 2442933 | 128.1 |
| 01516X0086 | 26/09/1969 | SI26 | 78 | STO-GAZ | | SAINT-ILLIERS-LA-VILLE_26 | CTL | EXP | SI26 | GDF | 633 | JURASSIQUE SUP | 543550 | 2444554 | 129.5 |
| 01516X0087 | 05/07/1967 | SI27 | 78 | STO-GAZ | | SAINT-ILLIERS-LA-VILLE_27 | EXP | EXP | SI27 | GDF | 532 | JURASSIQUE SUP | 542048 | 2443075 | 127.4 |
| 01516X0088 | 08/05/1971 | SI28 | 78 | STO-GAZ | | SAINT-ILLIERS-LA-VILLE_28 | EXP | EXP | SI28 | GDF | 504 | JURASSIQUE SUP | 542487 | 2443259 | 121.5 |
| 01516X0089 | 15/10/1969 | SI29 | 78 | STO-GAZ | | SAINT-ILLIERS-LA-VILLE_29 | CTL | EXP | SI29 | GDF | 567 | JURASSIQUE SUP | 542079 | 2444143 | 82.5 |

| | | | | | | | | | | | | | | |
|---|---|---|---|---|---|---|---|---|---|---|---|---|---|---|
| 01516X0013 | 05/05/1964 | SI3 | 78 | STO-GAZ | | SAINT-ILLIERS-LA-VILLE_3 | CTL | EXP | SI3 | GDF | 704.5 | JURASSIQUE SUP | 541305 | 2444012 | 130.5 |
| 01516X0090 | 03/10/1967 | SI30 | 78 | STO-GAZ | | SAINT-ILLIERS-LA-VILLE_30 | CTL | EXP | SI30 | GDF | 747.2 | JURASSIQUE SUP | 541427 | 2443193 | 130.2 |
| 01516X0091 | 25/07/1969 | SI31 | 78 | STO-GAZ | | SAINT-ILLIERS-LA-VILLE_31 | CTL | EXP | SI31 | GDF | 185 | ALBO-APTIEN | 543350 | 2443713 | 145.6 |
| 01516X0092 | 22/04/1967 | SI32 | 78 | STO-GAZ | | SAINT-ILLIERS-LA-VILLE_32 | EXP | EXP | SI32 | GDF | 524 | JURASSIQUE SUP | 542386 | 2443074 | 126.95 |
| 01516X0093 | 22/12/1966 | SI33 | 78 | STO-GAZ | | SAINT-ILLIERS-LA-VILLE_33 | EXP | EXP | SI33 | GDF | 97 | ALBO-APTIEN | 542478 | 2442976 | 129.4 |
| 01516X0094 | 15/01/1967 | SI34 | 78 | STO-GAZ | | SAINT-ILLIERS-LA-VILLE_34 | EXP | EXP | SI34 | GDF | 193 | JURASSIQUE SUP | 542516 | 2442970 | 129.5 |
| 01516X0095 | 17/07/1972 | SI35 | 78 | STO-GAZ | | SAINT-ILLIERS-LA-VILLE_35 | EXP | EXP | SI35 | GDF | 506 | JURASSIQUE SUP | 542992 | 2442930 | 124.73 |
| 01516X0096 | 28/06/1972 | SI36 | 78 | STO-GAZ | | SAINT-ILLIERS-LA-VILLE_36 | EXP | EXP | SI36 | GDF | 502.2 | JURASSIQUE SUP | 542639 | 2443015 | 128.52 |
| 01516X0097 | 08/06/1972 | SI37 | 78 | STO-GAZ | | SAINT-ILLIERS-LA-VILLE_37 | EXP | EXP | SI37 | GDF | 501 | JURASSIQUE SUP | 542452 | 2442883 | 132.04 |
| 01516X0098 | 24/05/1972 | SI38 | 78 | STO-GAZ | | SAINT-ILLIERS-LA-VILLE_38 | EXP | EXP | SI38 | GDF | 509 | JURASSIQUE SUP | 542190 | 2442842 | 133.56 |
| 01516X0099 | 11/06/1988 | SI39 | 78 | STO-GAZ | | SAINT-ILLIERS-LA-VILLE_39 | EXP | EXP | SI39 | GDF | 498.2 | JURASSIQUE SUP | 542624 | 2443308 | 110.45 |
| 01516X0014 | 23/06/1964 | SI4 | 78 | STO-GAZ | | SAINT-ILLIERS-LA-VILLE_4 | CTL | EXP | SI4 | GDF | 675.5 | JURASSIQUE SUP | 543961 | 2442893 | 142.66 |
| 01516X0100 | 25/09/1974 | SI40 | 78 | STO-GAZ | | SAINT-ILLIERS-LA-VILLE_40 | EXP | EXP | SI40 | GDF | 510.3 | JURASSIQUE SUP | 542790 | 2442802 | 132 |
| 01516X0101 | 13/10/1974 | SI41 | 78 | STO-GAZ | | SAINT-ILLIERS-LA-VILLE_41 | EXP | EXP | SI41 | GDF | 514 | JURASSIQUE SUP | 542760 | 2442707 | 135.5 |
| 01516X0102 | 30/10/1974 | SI42 | 78 | STO-GAZ | | SAINT-ILLIERS-LA-VILLE_42 | EXP | EXP | SI42 | GDF | 513 | JURASSIQUE SUP | 542130 | 2443282 | 122 |
| 01516X0103 | 13/11/1974 | SI43 | 78 | STO-GAZ | | SAINT-ILLIERS-LA-VILLE_43 | EXP | EXP | SI43 | GDF | 515 | JURASSIQUE SUP | 542070 | 2442822 | 134.5 |
| 01516X0104 | 13/04/1988 | SI44 | 78 | STO-GAZ | | SAINT-ILLIERS-LA-VILLE_44 | EXP | EXP | SI44 | GDF | 521.8 | JURASSIQUE SUP | 542541 | 2442658 | 137.1 |
| 01516X0105 | 12/05/1988 | SI45 | 78 | STO-GAZ | | SAINT-ILLIERS-LA-VILLE_45 | EXP | EXP | SI45 | GDF | 445.7 | JURASSIQUE SUP | 542913 | 2442818 | 130.3 |
| 01516X0106 | 17/12/1974 | SI49 | 78 | STO-GAZ | | SAINT-ILLIERS-LA-VILLE_49 | EXP | EXP | SI49 | GDF | 502 | JURASSIQUE SUP | 542295 | 2442982 | 130 |
| 01516X0015 | 05/12/1964 | SI5 | 78 | STO-GAZ | | SAINT-ILLIERS-LA-VILLE_5 | CTL | EXP | SI5 | GDF | 688 | JURASSIQUE SUP | 542224 | 2442461 | 137.59 |
| 01516X0038 | 15/04/1991 | SI50 | 78 | STO-GAZ | | SAINT-ILLIERS-LA-VILLE_50 | EXP | EXP | SI50 | GDF | 614 | JURASSIQUE SUP | 544881 | 2443540 | 143.7 |
| 01516X0070 | 04/03/1965 | SI6 | 78 | STO-GAZ | | SAINT-ILLIERS-LA-VILLE_6 | EXP | ABD | SI6 | GDF | 504 | JURASSIQUE SUP | 542564 | 2442812 | 133.564 |
| 126_GDF | 20/01/1964 | SI106 | 78 | STO-GAZ | | SAINT-ILLIERS-LA-VILLE_6 | CD | ABD | SI106 | GDF | | JURASSIQUE SUP | 541641 | 2444057 | 125.09 |
| 01516X0071 | 23/03/1965 | SI7 | 78 | STO-GAZ | | SAINT-ILLIERS-LA-VILLE_7 | EXP | ABD | SI7 | GDF | 509.7 | JURASSIQUE SUP | 542407 | 2443390 | 114.95 |
| 01516X0016 | 01/01/1965 | SI8 | 78 | STO-GAZ | | SAINT-ILLIERS-LA-VILLE_8 | EXP | EXP | SI8 | GDF | 557 | JURASSIQUE SUP | 542886 | 2443075 | 124.11 |
| 01516X0072 | 11/05/1965 | SI9 | 78 | STO-GAZ | | SAINT-ILLIERS-LA-VILLE_9 | CTL | EXP | SI9 | GDF | 513 | JURASSIQUE SUP | 543204 | 2443281 | 111.678 |
| 00763X0002 | 10/01/1957 | SAMAR1 | 76 | HC | | SAINT-MARTIN-AUX-ARBRES_1 | CD | ABD | SMA1 | CFP | 263 | | 496530 | 2517857 | 164.8 |
| 02601X0133 | 26/02/1982 | STCV1 | 77 | HC | 14-3551 | SAINTE COLOMBE VOULZIE_1 | W | ABD | St CV1 | ESSOREP | 2800 | TRIAS | 667987 | 2393735 | 125.92 |
| 01348X0009 | 21/09/1957 | SR | 51 | HC | 14-1214 | SAINTE MENEHOULD 101 | W | ABD | SMN101 | RAP | 1735.2 | TRIAS | 790659 | 2469424 | 222.7 |
| 02222X0026 | 27/01/1990 | SYP1 | 77 | HC | 14-4289 | SANCY LES PROVINS_1 | W | ABD | SYP1 | TOTAL EXPLO | 1980 | JURASSIQUE MOY | 678828 | 2412971 | 165.4 |
| 02222X0029 | 24/07/1990 | SYP2D | 77 | HC | 14-4334 | SANCY LES PROVINS_2_D | X | ABD | SYP2D | TOTAL EXPLO | 2091 | JURASSIQUE MOY | 678842 | 2412986 | 165 |
| 02222X0051 | 12/08/1990 | SYP3D | 77 | HC | 14-4335 | SANCY LES PROVINS_3_D | X | ABD | SYP3D | TOTAL EXPLO | 2044 | JURASSIQUE MOY | 678842 | 2412983 | 165.4 |
| 03307X0002 | 15/04/1966 | SAVI-1 | 89 | HC | 14-3272 | SAVIGNY_1 | W | ABD | SAY1 | CEP | 735 | JURASSIQUE SUP | 655962 | 2342989 | 180.39 |
| 01324X0001 | 15/08/1962 | 2-SS-1 | 51 | HC | 14-2530 | SELLES_1 | W | ABD | SEL1 | CEP | 1788.7 | TRIAS | 741271 | 2478835 | 110.19 |
| 01027X0010 | 24/02/1957 | S | 60 | HC | 14-1240 | SENEFONTAINE_1 | CD | ABD | SNF-CD1 | CFPN | 115.4 | JURASSIQUE SUP | 579178 | 2487602 | 91 |
| 01286X0085 | 22/07/1964 | S | 60 | HC | 14-3173 | SENLIS (VALOIS)_1_B | CD | ABD | SNL-CD1 | SNPA | 159 | CRETACE SUP | 624571 | 2465194 | 74.9 |
| 01286X0086 | 29/07/1964 | S | 60 | HC | 14-3198 | SENLIS (VALOIS)_2 | CD | ABD | SNL-CD2 | SNPA | 143 | EOCENE MOY. Et INF | 620503 | 2468618 | 80.62 |
| 01282X0119 | 31/07/1964 | S | 60 | HC | 14-3187/A | SENLIS (VALOIS)_3_B | CD | ABD | SNL-CD3 | SNPA | 143 | CRETACE SUP | 623351 | 2470374 | 73.54 |
| 01286X0087 | 20/08/1964 | S | 60 | HC | 14-3217 | SENLIS (VALOIS)_4 | CD | ABD | SNL-CD4 | SNPA | 163.7 | CRETACE SUP | 625258 | 2469183 | 90.51 |
| 01286X0088 | 22/08/1964 | S | 60 | HC | 14-3219 | SENLIS (VALOIS)_5 | CD | ABD | SNL-CD5 | SNPLM | 144.5 | EOCENE MOY. Et INF | 621424 | 2467242 | 76.28 |

| | | | | | | | | | | | | | | |
|---|---|---|---|---|---|---|---|---|---|---|---|---|---|---|
| 01548X0002 | 30/05/1957 | S | 77 | HC | 14-1401 | SENLIS_1 | CD | ABD | SE-CD1 | PETROREP | 70.5 | EOCENE MOY. Et INF | 636335 | 2441574 | 76.1 |
| 01538X0009 | 31/07/1957 | SG10 | 95 | HC | 14-1410 | SENLIS_10 | CD | ABD | SE-CD10 | PETROREP | 67 | EOCENE MOY. Et INF | 609732 | 2444520 | 52.4 |
| 01542X1013 | 02/08/1957 | SG11 | 77 | HC | 14-1411 | SENLIS_11 | CD | ABD | SE-CD11 | PETROREP | 83 | EOCENE MOY. Et INF | 619855 | 2451630 | 98.65 |
| 01285X0002 | 30/08/1957 | S | 60 | HC | 14-1412 | SENLIS_12 | CD | ABD | SE-CD12 | PETROREP | 76.6 | EOCENE MOY. Et INF | 614302 | 2461518 | 54.6 |
| 01285X0001 | 04/08/1957 | F | 60 | HC | 14-1413 | SENLIS_13 | CD | ABD | SE-CD13 | PETROREP | 57.4 | EOCENE MOY. Et INF | 614282 | 2465952 | 53 |
| 222_DHYMA | 10/08/1957 | SE-CD_14 | 60 | HC | 14-1414 | SENLIS_14 | CD | ABD | SH14 | PETROREP | 79.6 | EOCENE MOY. Et INF | 626001 | 2456322 | 86.9 |
| 01545X0011 | 12/08/1957 | SH15 | 77 | HC | 14-1415 | SENLIS_15 | CD | ABD | SE-CD15 | PETROREP | 70.2 | EOCENE MOY. Et INF | 615031 | 2445046 | 95.5 |
| 01545X0010 | 13/08/1957 | SH16 | 95 | HC | 14-1416 | SENLIS_16 | CD | ABD | SE-CD16 | PETROREP | 54.2 | EOCENE MOY. Et INF | 615311 | 2449749 | 89.2 |
| 221_DHYMA | 20/08/1957 | SE-CD_17 | 60 | HC | 14-1417 | SENLIS_17 | CD | ABD | SH17 | PETROREP | 99 | EOCENE MOY. Et INF | 616904 | 2456654 | 106.95 |
| 01542X1020 | 23/08/1957 | SH18 | 77 | HC | 14-1418 | SENLIS_18 | CD | ABD | SE-CD18 | PETROREP | 102.2 | EOCENE MOY. Et INF | 622648 | 2454021 | 106.6 |
| 220_DHYMA | 25/08/1957 | SE-CD_19 | 60 | HC | 14-1419 | SENLIS_19 | CD | ABD | SH19 | PETROREP | 105.4 | EOCENE MOY. Et INF | 629953 | 2452428 | 107.32 |
| 01844X0004 | 31/05/1957 | SE2 | 77 | HC | 14-1402 | SENLIS_2 | CD | ABD | SE-CD2 | PETROREP | 64.1 | EOCENE MOY. Et INF | 635423 | 2437682 | 67 |
| 01547X0010 | 30/08/1957 | S | 77 | HC | 14-1420 | SENLIS_20 | CD | ABD | SE-CD20 | PETROREP | 76.6 | EOCENE MOY. Et INF | 626880 | 2447906 | 99.65 |
| 01546X0009 | 31/08/1957 | S | 77 | HC | 14-1421 | SENLIS_21 | CD | ABD | SE-CD21 | PETROREP | 60.7 | EOCENE MOY. Et INF | 620449 | 2444074 | 76.2 |
| 01546X0152 | 01/09/1957 | SECD22 | 77 | HC | 14-1422 | SENLIS_22 | CD | ABD | SE-CD22 | PETROREP | 60.7 | EOCENE MOY. Et INF | 626153 | 2443202 | 67 |
| 01545X0008 | 02/09/1957 | SI23 | 77 | HC | 14-1423 | SENLIS_23 | CD | ABD | SE-CD23 | PETROREP | 76.7 | EOCENE MOY. Et INF | 619424 | 2447847 | 118.5 |
| 01545X0009 | 03/09/1957 | SI24 | 77 | HC | 14-1424 | SENLIS_24 | CD | ABD | SE-CD24 | PETROREP | 86.3 | EOCENE MOY. Et INF | 618313 | 2441442 | 68.4 |
| 01842X0013 | 05/09/1957 | SI25 | 77 | HC | 14-1425 | SENLIS_25 | CD | ABD | SE-CD25 | PETROREP | 89.5 | EOCENE MOY. Et INF | 620774 | 2437680 | 71.15 |
| 01834B0010 | 06/09/1957 | S | 93 | HC | 14-1426 | SENLIS_26 | CD | ABD | SE-CD26 | PETROREP | 83.1 | EOCENE MOY. Et INF | 610457 | 2439842 | 53.8 |
| 01841X0007 | 09/09/1957 | SI27 | 93 | HC | 14-1427 | SENLIS_27 | CD | ABD | SE-CD27 | PETROREP | 115.1 | EOCENE MOY. Et INF | 617961 | 2435043 | 69.2 |
| 01842X0014 | 10/09/1957 | SI28 | 77 | HC | 14-1428 | SENLIS_28 | CD | ABD | SE-CD28 | PETROREP | 113.1 | EOCENE MOY. Et INF | 624815 | 2433216 | 66.72 |
| 01547X0007 | 15/09/1957 | S | 77 | HC | 14-1429 | SENLIS_29 | CD | ABD | SE-CD29 | PETROREP | 79.9 | EOCENE MOY. Et INF | 632237 | 2441625 | 89 |
| 01843X0009 | 01/06/1957 | SE3 | 77 | HC | 14-1403 | SENLIS_3 | CD | ABD | SE-CD3 | PETROREP | 79.9 | EOCENE MOY. Et INF | 627403 | 2438764 | 63.6 |
| 01546X0015 | 16/09/1957 | S | 77 | HC | 14-1430 | SENLIS_30 | CD | ABD | SE-CD30 | PETROREP | 89.5 | EOCENE MOY. Et INF | 623106 | 2441472 | 61.9 |
| 01547X0009 | 19/09/1957 | S | 77 | HC | 14-1431 | SENLIS_31 | CD | ABD | SE-CD31 | PETROREP | 105.8 | EOCENE MOY. Et INF | 631598 | 2446388 | 109.8 |
| 01842X0015 | 21/09/1957 | SI32 | 77 | HC | 14-1432 | SENLIS_32 | CD | ABD | SE-CD32 | PETROREP | 79.9 | EOCENE MOY. Et INF | 624321 | 2437404 | 67.8 |
| 01546X0008 | 22/09/1957 | S | 77 | HC | 14-1433 | SENLIS_33 | CD | ABD | SE-CD33 | PETROREP | 79.6 | EOCENE MOY. Et INF | 622111 | 2448042 | 88.65 |
| 01547X0008 | 24/09/1957 | S | 77 | HC | 14-1434 | SENLIS_34 | CD | ABD | SE-CD34 | PETROREP | 79.9 | EOCENE MOY. Et INF | 629121 | 2445313 | 102.2 |
| 01546X0016 | 25/09/1957 | S | 77 | HC | 14-1435 | SENLIS_35 | CD | ABD | SE-CD35 | PETROREP | 66.8 | EOCENE MOY. Et INF | 624167 | 2444468 | 66.9 |
| 01547X0019 | 02/10/1957 | S | 77 | HC | 14-1436 | SENLIS_36 | CD | ABD | SE-CD36 | PETROREP | 111.9 | EOCENE MOY. Et INF | 631263 | 2449681 | 111.1 |
| 01542X1012 | 04/10/1957 | SJ37 | 77 | HC | 14-1437 | SENLIS_37 | CD | ABD | SE-CD37 | PETROREP | 93.1 | EOCENE MOY. Et INF | 625629 | 2451649 | 118.2 |
| 01547X0018 | 05/10/1957 | S | 77 | HC | 14-1438 | SENLIS_38 | CD | ABD | SE-CD38 | PETROREP | 95.6 | EOCENE MOY. Et INF | 626890 | 2447075 | 90.1 |
| 01546X0014 | 06/10/1957 | S | 77 | HC | 14-1439 | SENLIS_39 | CD | ABD | SE-CD39 | PETROREP | 73.2 | EOCENE MOY. Et INF | 623872 | 2446675 | 97.35 |
| 01846X0007 | 11/07/1957 | SG4 | 77 | HC | 14-1404 | SENLIS_4 | CD | ABD | SE-CD4 | PETROREP | 96.5 | EOCENE MOY. Et INF | 621743 | 2430034 | 39.5 |
| 01541X0019 | 26/07/1957 | SG5 | 95 | HC | 14-1405 | SENLIS_5 | CD | ABD | SE-CD5 | PETROREP | 76.6 | EOCENE MOY. Et INF | 614051 | 2454792 | 133.3 |
| 01538X0010 | 23/07/1957 | SG6 | 95 | HC | 14-1406 | SENLIS_6 | CD | ABD | SE-CD6 | PETROREP | 63.8 | EOCENE MOY. Et INF | 611584 | 2449759 | 88.75 |
| 01542X0001 | 25/07/1957 | S | 60 | HC | 14-1407 | SENLIS_7 | CD | ABD | SE-CD7 | PETROREP | 86.2 | EOCENE MOY. Et INF | 619306 | 2457279 | 83.5 |
| 01533X0007 | 29/07/1957 | S | 95 | HC | 14-1408 | SENLIS_8 | CD | ABD | SE-CD8 | PETROREP | 131.5 | EOCENE MOY. Et INF | 606410 | 2452101 | 138.8 |
| 01537X0051 | 30/07/1957 | S1 | 95 | HC | 14-1409 | SENLIS_9 | CD | ABD | SE-CD9 | PETROREP | 84.7 | EOCENE MOY. Et INF | 600726 | 2449594 | 82.9 |
| 03312X0005 | 12/04/1960 | SENS1 | 89 | HC | 14-1825 | SENS_1 | W | ABD | SES1 | *FROPEX* | *1656.9* | *JURASSIQUE MOY* | *675901* | *2355908* | 136.51 |

| | | | | | | | | | | | | | | |
|---|---|---|---|---|---|---|---|---|---|---|---|---|---|---|
| 03312X0007 | 06/05/1960 | SENS2 | 89 | HC | 14-1875 | SENS_2 | W | ABD | SES2 | FROPEX | 726 | JURASSIQUE SUP | 675848 | 2355303 | 169.13 |
| 03312X0008 | 22/10/1960 | SENS3 | 89 | HC | 14-1948 | SENS_3 | W | ABD | SES3 | CEP | 1090 | JURASSIQUE SUP | 676982 | 2354630 | 129.5 |
| 03312X0006 | 19/05/1966 | SENS4 | 89 | HC | 14-3296 | SENS_4 | W | ABD | SES4 | ERAP | 1066.5 | JURASSIQUE SUP | 676589 | 2357749 | 136.15 |
| 02961X1006 | 06/12/1961 | SE1 | 89 | HC | 14-2242 | SERGINES_1 | W | ABD | SRG1 | COPESEP | 1940 | JURASSIQUE INF | 670519 | 2373895 | 153.37 |
| 01834B0096 | 01/06/1982 | GSAI1 | 93 | GTH | | SEVRAN 1 | EXP | ABD | GSA1 | SODEDAT_93 | 2100 | JURASSIQUE MOY | 613007 | 2436936 | 52.5 |
| 01834B0097 | 01/06/1982 | GSAI2 | 93 | GTH | | SEVRAN 2 | EXP | ABD | GSA2 | SODEDAT_93 | 2060 | JURASSIQUE MOY | 613021 | 2413896 | 52.5 |
| 02583X0083 | 18/07/1984 | SVY1 | 77 | HC | 14-3685 | SIVRY_1 | W | ABD | SVY1 | TRITON | 2500 | SOCLE | 632660 | 2392015 | 91 |
| 02583X0084 | 02/09/1984 | SVY2D | 77 | HC | 14-3739 | SIVRY_2_D | X | EXP | SVY2D | TRITON | 2504 | TRIAS | 632743 | 2392089 | 91 |
| 02583X0085 | 26/02/1985 | SVY4D | 77 | HC | 14-3742 | SIVRY_4_D | X | ABD | SVY4D | TRITON | 2681 | TRIAS | 632734 | 2392119 | 91.43 |
| 02583X0086 | 09/01/1985 | SVY5D | 77 | HC | 14-3743 | SIVRY_5_D | X | ABD | SVY5D | TRITON | 2526 | TRIAS | 632737 | 2392135 | 91 |
| 02583X0087 | 20/04/1985 | SVY6 | 77 | HC | 14-3765 | SIVRY_6_D | D | EXP | SVY6D | TRITON | 2600 | TRIAS | 630437 | 2390864 | 81.6 |
| 02587X0103 | 07/08/1985 | SVY7D | 77 | HC | 14-3848 | SIVRY_7_D | X | ABD | SVY7D | TRITON | 2704 | TRIAS | 630451 | 2390864 | 81.56 |
| 02583X0088 | 03/09/1985 | SVY8 | 77 | HC | 14-3847 | SIVRY_8_D | D | EXP | SVY8D | TRITON | 2405 | TRIAS | 630459 | 2390864 | 81.6 |
| 01066X0031 | 11/06/1961 | F | 02 | HC | 14-2099 | SOISSONS II_1 | CD | ABD | A.SO-CD1 | SNPA | 775 | JURASSIQUE SUP | 675927 | 2485509 | 67.05 |
| 01066X0038 | 19/06/1961 | S | 02 | HC | 14-2232 | SOISSONS II_2 | CD | ABD | A.SO-CD2 | SNPA | 813.8 | JURASSIQUE SUP | 674494 | 2482287 | 68.86 |
| 01066X0003 | 30/06/1961 | F | 02 | HC | 14-2233 | SOISSONS II_3 | CD | ABD | A.SO-CD3 | SNPA | 878.5 | JURASSIQUE SUP | 677637 | 2483111 | 157.45 |
| 01302X0015 | 09/07/1961 | ASCOD14 | 02 | HC | 14-2234 | SOISSONS II_4 | CD | ABD | A.SO-CD4 | SNPA | 817.9 | JURASSIQUE SUP | 677335 | 2479127 | 73.1 |
| 01066X0021 | 07/11/1960 | S | 02 | HC | 14-2113 | SOISSONS_1 | CD | ABD | SS-CD1 | SNPA | 160 | CRETACE SUP | 676455 | 2481440 | 154.72 |
| 01066X0008 | 08/04/1961 | SSO10 | 02 | HC | 14-2122 | SOISSONS_10 | CD | ABD | SS-CD10 | SNPA | 151 | CRETACE SUP | 674584 | 2483088 | 152.5 |
| 01066X0007 | 08/04/1961 | SSO11 | 02 | HC | 14-2123 | SOISSONS_11 | CD | ABD | SS-CD11 | SNPA | 73.5 | CRETACE SUP | 674749 | 2482266 | 76.8 |
| 01066X0006 | 08/04/1961 | SSO12 | 02 | HC | 14-2124 | SOISSONS_12 | CD | ABD | SS-CD12 | SNPA | 56 | CRETACE SUP | 674503 | 2481511 | 66.3 |
| 01066X0019 | 17/05/1961 | S | 02 | HC | 14-2415 | SOISSONS_13 | CD | ABD | SS-CD13 | SNPA | 140 | CRETACE SUP | 675759 | 2480895 | 76.8 |
| 01066X0018 | 18/05/1961 | S | 02 | HC | 14-2416 | SOISSONS_14 | CD | ABD | SS-CD14 | SNPA | 143 | CRETACE SUP | 675835 | 2482296 | 151 |
| 01066X0017 | 19/05/1961 | SSO15 | 02 | HC | 14-2417 | SOISSONS_15 | CD | ABD | SS-CD15 | SNPA | 154.5 | CRETACE SUP | 675825 | 2483052 | 149.9 |
| 01066X0016 | 19/05/1961 | S | 02 | HC | 14-2418 | SOISSONS_16 | CD | ABD | SS-CD16 | SNPA | 142.5 | CRETACE SUP | 675791 | 2483768 | 147.5 |
| 01066X0015 | 20/05/1961 | S | 02 | HC | 14-2419 | SOISSONS_17 | CD | ABD | SS-CD17 | SNPA | 75.5 | CRETACE SUP | 675601 | 2484554 | 71.9 |
| 01066X0014 | 19/05/1961 | S | 02 | HC | 14-2420 | SOISSONS_18 | CD | ABD | SS-CD18 | SNPA | 39 | EOCENE MOY. Et INF | 675917 | 2485534 | 67 |
| 01066X0013 | 03/06/1961 | S | 02 | HC | 14-2421 | SOISSONS_19 | CD | ABD | SS-CD19 | SNPA | 57 | CRETACE SUP | 675882 | 2485579 | 65.79 |
| 01066X0020 | 23/12/1960 | S | 02 | HC | 14-2114 | SOISSONS_2 | CD | ABD | SS-CD2 | SNPA | 140 | CRETACE SUP | 673865 | 2485580 | 132.8 |
| 01066X0012 | 14/06/1961 | SSO20 | 02 | HC | 14-2422 | SOISSONS_20 | CD | ABD | SS-CD20 | SNPA | 57 | CRETACE SUP | 674519 | 2482353 | 71.38 |
| 01066X0004 | 22/06/1961 | S | 02 | HC | 14-2423 | SOISSONS_21 | CD | ABD | SS-CD21 | SNPA | 147 | CRETACE SUP | 677646 | 2483181 | 157.38 |
| 01065X0002 | 21/07/1961 | S022 | 02 | HC | 14-2424 | SOISSONS_22 | CD | ABD | SS-CD22 | SNPA | 172.5 | CRETACE SUP | 665929 | 2480780 | 144.3 |
| 01065X0006 | 23/07/1961 | S | 02 | HC | 14-2425 | SOISSONS_23 | CD | ABD | SS-CD23 | SNPA | 146.5 | CRETACE SUP | 667943 | 2483186 | 149 |
| 01065X0005 | 25/07/1961 | SO24 | 02 | HC | 14-2426 | SOISSONS_24 | CD | ABD | SS-CD24 | SNPA | 52.7 | CRETACE SUP | 669366 | 2486764 | 55 |
| 01065X0004 | 26/07/1961 | SO25 | 02 | HC | 14-2427 | SOISSONS_25 | CD | ABD | SS-CD25 | SNPA | 80 | CRETACE SUP | 669543 | 2482196 | 80.2 |
| 01065X0007 | 27/12/1960 | S | 02 | HC | 14-2115 | SOISSONS_3 | CD | ABD | SS-CD3 | SNPA | 161.5 | CRETACE SUP | 668822 | 2490378 | 131.06 |
| 01065X0001 | 28/12/1960 | S04 | 02 | HC | 14-2116 | SOISSONS_4 | CD | ABD | SS-CD4 | SNPA | 74.5 | EOCENE MOY. Et INF | 667936 | 2480859 | 149.14 |
| 01065X0003 | 28/12/1960 | SO5 | 02 | HC | 14-2117 | SOISSONS_5 | CD | ABD | SS-CD5 | SNPA | 150 | CRETACE SUP | 668309 | 2484532 | 153.85 |
| 01066X0005 | 11/02/1961 | S | 02 | HC | 14-2118 | SOISSONS_6 | CD | ABD | SS-CD6 | SNPA | 100 | EOCENE MOY. Et INF | 677728 | 2483336 | 157.9 |
| 01066X0011 | 16/02/1961 | S | 02 | HC | 14-2119 | SOISSONS_7 | CD | ABD | SS-CD7 | SNPA | 90 | CRETACE SUP | 677578 | 2485148 | 83.58 |

| | | | | | | | | | | | | | | |
|---|---|---|---|---|---|---|---|---|---|---|---|---|---|---|
| 01066X0010 | 05/04/1961 | S | 02 | HC | 14-2120 | SOISSONS_8 | CD | ABD | SS-CD8 | SNPA | 148 | CRETACE SUP | 674865 | 2484494 | 151.6 |
| 01066X0009 | 07/04/1961 | SSO9 | 02 | HC | 14-2121 | SOISSONS_9 | CD | ABD | SS-CD9 | SNPA | 157 | CRETACE SUP | 674454 | 2483804 | 158.4 |
| 03657X0014 | 23/04/1961 | SOL-1 | 45 | HC | 14-2072 | SOLTERRE_1 | W | ABD | SOL1 | CEP | 607 | JURASSIQUE SUP | 629736 | 2323065 | 108.3 |
| 03657X0015 | 17/10/1961 | SOL-2 | 45 | HC | 14-2341 | SOLTERRE_2 | W | ABD | SOL2 | CEP | 602 | JURASSIQUE SUP | 630378 | 2320985 | 109.86 |
| 04003X0009 | 04/07/1962 | SO-3 | 45 | HC | 14-2569 | SOLTERRE_3 | W | ABD | SOL3 | CEP | 570 | JURASSIQUE SUP | 630141 | 2319406 | 115.5 |
| 03657X0016 | 24/06/1963 | SOL-4 | 45 | HC | 14-2917 | SOLTERRE_4 | W | ABD | SOL4 | CEP | 590 | JURASSIQUE SUP | 629907 | 2321464 | 110.5 |
| 03657X0144 | 21/05/1985 | SOL-5 | 45 | HC | 14-3831 | SOLTERRE_5 | W | ABD | SOL5 | CEP | 604.5 | JURASSIQUE SUP | 630154 | 2322202 | 110.9 |
| 02243X0026 | 16/05/1986 | SMM.1 | 51 | HC | 14-4003 | SOMMESOUS_1 | W | ABD | SMM1 | SNEA(P) | 2249 | TRIAS | 737270 | 2416518 | 166.29 |
| 01896X0026 | 02/04/1965 | GT | 51 | HC | 14-3230 | SONGY_101 | W | ABD | SY101 | RAP | 2078.4 | PRIMAIRE | 756795 | 2423401 | 105.35 |
| 03326X1028 | 07/12/1963 | PETROL | 89 | HC | 14-3084 | SORMERY_201 | W | ABD | SOY201 | SNPA | 385 | JURASSIQUE SUP | 707125 | 2344330 | 178.5 |
| 02965X0005 | 08/10/1960 | PETROL | 89 | HC | 14-1946 | SOUCY_1 | W | ABD | SY1 | COPESEP | 1738 | JURASSIQUE INF | 673370 | 2362268 | 102.9 |
| 03312X0004 | 24/08/1962 | SY101 | 89 | HC | 14-2617 | SOUCY_101 | W | ABD | SY.101 | COPESEP | 784 | JURASSIQUE SUP | 673661 | 2360238 | 136.92 |
| 01887X0021 | 03/08/1981 | SR | 51 | HC | 14-3528 | SOUDRON NORD_1 | W | ABD | SNN1 | SNEA(P) | 2258 | TRIAS | 737296 | 2431221 | 148.3 |
| 01887X0012 | 25/12/1976 | SR | 51 | HC | 14-3408 | SOUDRON_1 | W | ABD | SDN1 | ESSOREP | 2502.5 | PRIMAIRE | 736101 | 2425404 | 133.5 |
| 01887X0016 | 19/07/1979 | SDN103 | 51 | HC | 14-3452 | SOUDRON_103 | X | EXP | SDN103 | SNEA(P) | 2210 | TRIAS | 735672 | 2425014 | 139 |
| 01887X0017 | 27/12/1980 | SDN104 | 51 | HC | 14-3488 | SOUDRON_104 | X | EXP | SDN104 | SNEA(P) | 2210 | TRIAS | 732959 | 2425084 | 151.1 |
| 01887X0018 | 18/03/1981 | SDN105 | 51 | HC | 14-3489/A | SOUDRON_105_G | D | EXP | SDN105G | SNEA(P) | 2230 | TRIAS | 734080 | 2425812 | 149.9 |
| 01887X0022 | 24/09/1981 | SDN106 | 51 | HC | 14-3533 | SOUDRON_106 | X | EXP | SDN106 | SNEA(P) | 2233 | TRIAS | 735545 | 2424418 | 139.06 |
| 01887X0025 | 05/12/1981 | SD107B | 51 | HC | 14-3534/B | SOUDRON_107_GB | D | EXP | SDN107GB | SNEA(P) | 2238 | TRIAS | 734667 | 2425647 | 152.44 |
| 01887X0029 | 31/05/1982 | SD108D | 51 | HC | 14-3535 | SOUDRON_108_D | X | EXP | SDN108D | SNEA(P) | 2355 | TRIAS | 734667 | 2425657 | 152.4 |
| 01887X0027 | 29/03/1982 | SDN109 | 51 | HC | 14-3536 | SOUDRON_109_D | D | EXP | SDN109D | SNEA(P) | 2190 | TRIAS | 736257 | 2425422 | 134.1 |
| 01887X0030 | 07/05/1982 | SDN11 | 51 | HC | 14-3570 | SOUDRON_11 | D | EXP | SDN11 | SNEA(P) | 1430 | JURASSIQUE MOY | 735635 | 2425875 | 144.7 |
| 01887X0026 | 11/01/1982 | SD110D | 51 | HC | 14-3552 | SOUDRON_110_D | D | EXP | SDN110D | SNEA(P) | 2324 | TRIAS | 736263 | 2425428 | 134.05 |
| 01887X0028 | 07/04/1982 | SDN111 | 51 | HC | 14-3569 | SOUDRON_111 | X | ABD | SDN111 | SNEA(P) | 2205 | TRIAS | 735642 | 2425868 | 144.7 |
| 01887X0031 | 28/06/1982 | SDN112 | 51 | HC | 14-3571 | SOUDRON_112 | X | EXP | SDN112 | SNEA(P) | 2211 | TRIAS | 733329 | 2425712 | 138.6 |
| 01887X0032 | 17/02/1982 | SDN113 | 51 | HC | 14-3553 | SOUDRON_113 | D | EXP | SDN113 | SNEA(P) | 2233 | TRIAS | 736494 | 2424618 | 136.06 |
| 01887X0035 | 09/11/1983 | SDN114 | 51 | HC | 14-3651 | SOUDRON_114 | X | ABD | SDN114 | SNEA(P) | 2220 | TRIAS | 735490 | 2426689 | 132.5 |
| 01887X0034 | 07/04/1983 | SDN115 | 51 | HC | 14-3614 | SOUDRON_115 | X | EXP | SDN115 | SNEA(P) | 2233 | TRIAS | 734630 | 2426470 | 143.3 |
| 01887X0038 | 09/11/1985 | SDN116 | 51 | HC | 14-3905 | SOUDRON_116 | D | EXP | SDN116 | SNEA(P) | 2225 | TRIAS | 733775 | 2424332 | 161.46 |
| 01887X0024 | 10/02/1982 | SDN12D | 51 | HC | 14-3557 | SOUDRON_12_D | D | EXP | SDN12D | SNEA(P) | 1500 | JURASSIQUE MOY | 736267 | 2425425 | 134.05 |
| 01887X0036 | 23/07/1982 | SDN14 | 51 | HC | 14-3576 | SOUDRON_14 | D | ABD | SDN14 | SNEA(P) | 1442 | JURASSIQUE MOY | 736642 | 2425842 | 135 |
| 01887X0037 | 05/12/1982 | SDN15 | 51 | HC | 14-3604 | SOUDRON_15 | D | EXP | SDN15 | SNEA(P) | 1430 | JURASSIQUE MOY | 735362 | 2425037 | 138.99 |
| 01887X0039 | 02/12/1985 | SDN16 | 51 | HC | 14-3904 | SOUDRON_16 | D | EXP | SDN16 | SNEA(P) | 1436 | JURASSIQUE MOY | 735618 | 2425317 | 136.83 |
| 01887X4001 | 30/12/1977 | GT | 51 | HC | 14-3418 | SOUDRON_2 | X | EXP | SDN2 | SNEA(P) | 1391.7 | JURASSIQUE MOY | 735276 | 2425365 | 143.86 |
| 147_DHYMA | 06/02/1978 | SDN_3 | 51 | HC | 14-3420 | SOUDRON_3 | X | ABD | SDN3 | SNEA(P) | 1520 | JURASSIQUE MOY | 733835 | 2425357 | 151.46 |
| 01887X0013 | 19/09/1978 | SR | 51 | HC | 14-3436 | SOUDRON_4 | X | ABD | SDN4 | SNEA(P) | 1456 | JURASSIQUE MOY | 737862 | 2425414 | 137.1 |
| 01887X0014 | 09/10/1978 | SR | 51 | HC | 14-3438 | SOUDRON_5 | D | EXP | SDN5 | SNEA(P) | 1450 | JURASSIQUE MOY | 736499 | 2424614 | 135.5 |
| 01887X0020 | 22/05/1981 | FO | 51 | HC | 14-3500 | SOUDRON_6 | D | ABD | SDN6 | SNEA(P) | 1423 | JURASSIQUE MOY | 735678 | 2425011 | 139.2 |
| 01887X0015 | 11/06/1979 | SR | 51 | HC | 14-3451 | SOUDRON_7 | X | EXP | SND7 | SNEA(P) | 1442 | JURASSIQUE MOY | 737672 | 2426296 | 121.8 |
| 01887X0019 | 16/10/1978 | SR | 51 | HC | 14-3437 | SOUDRON_8 | O | EXP | SDN8 | SNEA(P) | 2135 | TRIAS | 734920 | 2425002 | 145.5 |

| | | | | | | | | | | | | | | |
|---|---|---|---|---|---|---|---|---|---|---|---|---|---|---|
| 01887X0023 | 14/10/1981 | SDN9 | 51 | HC | 14-3546 | SOUDRON_9 | D | EXP | SDN9 | SNEA(P) | 1458 | JURASSIQUE MOY | 735541 | 2424420 | 139.06 |
| 02602X0011 | 20/06/1962 | SOU101 | 77 | HC | 14-2489 | SOURDUN_101 | W | ABD | SOU101 | RAP | 1896 | JURASSIQUE MOY | 676613 | 2391635 | 164.38 |
| 03665X0041 | 14/02/1961 | SFC-1 | 45 | HC | 14-2018 | St FIRMIN COURTENAY_1 | CD | ABD | SFC-CD1 | CEP | 156.2 | CRETACE SUP | 644910 | 2329850 | |
| 03661X0075 | 09/03/1961 | SFC-10 | 45 | HC | 14-2027 | St FIRMIN COURTENAY_10 | CD | ABD | SFC-CD10 | CEP | 156.5 | CRETACE SUP | 644100 | 2332000 | 148.23 |
| 03661X0076 | 11/03/1961 | SFC-11 | 45 | HC | 14-2028 | St FIRMIN COURTENAY_11 | CD | ABD | SFC-CD11 | CEP | 157 | CRETACE SUP | 644460 | 2332000 | 149.45 |
| 03661X0077 | 14/03/1961 | SFC-12 | 45 | HC | 14-2029 | St FIRMIN COURTENAY_12 | CD | ABD | SFC-CD12 | CEP | 156.5 | CRETACE SUP | 644780 | 2332050 | 150.77 |
| 03662X0062 | 17/03/1961 | SFC-13 | 45 | HC | 14-2030 | St FIRMIN COURTENAY_13 | CD | ABD | SFC-CD13 | CEP | 157 | CRETACE SUP | 651950 | 2332810 | 166.4 |
| 03662X0063 | 19/03/1961 | SFC-14 | 45 | HC | 14-2031 | St FIRMIN COURTENAY_14 | CD | ABD | SFC-CD14 | CEP | 157 | CRETACE SUP | 652360 | 2332780 | |
| 03662X0064 | 22/03/1961 | SFC-15 | 45 | HC | 14-2032 | St FIRMIN COURTENAY_15 | CD | ABD | SFC-CD15 | CEP | 156.5 | CRETACE SUP | 652810 | 2332820 | |
| 03662X0065 | 25/03/1961 | SFC-16 | 45 | HC | 14-2033 | St FIRMIN COURTENAY_16 | CD | ABD | SFC-CD16 | CEP | 157 | CRETACE SUP | 651790 | 2331445 | |
| 03662X0066 | 28/03/1961 | SFC-17 | 45 | HC | 14-2034 | St FIRMIN COURTENAY_17 | CD | ABD | SFC-CD17 | CEP | 157 | CRETACE SUP | 651995 | 2331520 | |
| 03666X0021 | 31/03/1961 | SFC-18 | 45 | HC | 14-2035 | St FIRMIN COURTENAY_18 | CD | ABD | SFC-CD18 | CEP | 159 | CRETACE SUP | 652525 | 2328965 | 158 |
| 03662X0067 | 02/04/1961 | SFC-19 | 45 | HC | 14-2036 | St FIRMIN COURTENAY_19 | CD | ABD | SFC-CD19 | CEP | 156.1 | CRETACE SUP | 651910 | 2331160 | |
| 03665X0042 | 16/02/1961 | SFC-2 | 45 | HC | 14-2019 | St FIRMIN COURTENAY_2 | CD | ABD | SFC-CD2 | CEP | 150.5 | CRETACE SUP | 645250 | 2330145 | |
| 03662X0068 | 04/04/1961 | SFC-20 | 45 | HC | 14-2037 | St FIRMIN COURTENAY_20 | CD | ABD | SFC-CD20 | CEP | 157.2 | CRETACE SUP | 652220 | 2331115 | |
| 03662X0069 | 07/04/1961 | SFC-21 | 45 | HC | 14-2038 | St FIRMIN COURTENAY_21 | CD | ABD | SFC-CD21 | CEP | 156.5 | CRETACE SUP | 652630 | 2331220 | |
| 03662X0070 | 09/04/1961 | SFC-22 | 45 | HC | 14-2039 | St FIRMIN COURTENAY_22 | CD | ABD | SFC-CD22 | CEP | 156.5 | CRETACE SUP | 652955 | 2331321 | |
| 03661X0073 | 18/02/1961 | SFC-3 | 45 | HC | 14-2020 | St FIRMIN COURTENAY_3 | CD | ABD | SFC-CD3 | CFP | 157 | CRETACE SUP | 644879 | 2331055 | 159.69 |
| 03661X0074 | 21/02/1961 | SFC-4 | 45 | HC | 14-2021 | St FIRMIN COURTENAY_4 | CD | ABD | SFC-CD4 | CEP | 155.9 | CRETACE SUP | 645280 | 2331070 | 160.5 |
| 03665X0043 | 24/02/1961 | SFC-5 | 45 | HC | 14-2022 | St FIRMIN COURTENAY_5 | CD | ABD | SFC-CD5 | CEP | 157 | CRETACE SUP | 645940 | 2330150 | |
| 03665X0044 | 26/02/1961 | SFC-6 | 45 | HC | 14-2023 | St FIRMIN COURTENAY_6 | CD | ABD | SFC-CD6 | CEP | 156 | CRETACE SUP | 646205 | 2330170 | 172.59 |
| 03665X0045 | 28/02/1961 | SFC-7 | 45 | HC | 14-2024 | St FIRMIN COURTENAY_7 | CD | ABD | SFC-CD7 | CEP | 157 | CRETACE SUP | 642030 | 2329750 | |
| 03665X0045 | 03/03/1961 | SFC-8 | 45 | HC | 14-2025 | St FIRMIN COURTENAY_8 | CD | ABD | SFC-CD8 | CEP | 157 | CRETACE SUP | 642340 | 2329850 | |
| 03665X0047 | 06/03/1961 | SFC-9 | 45 | HC | 14-2026 | St FIRMIN COURTENAY_9 | CD | ABD | SFC-CD9 | CEP | 151.5 | CRETACE SUP | 642665 | 2329940 | |
| 04003X0007 | 24/06/1961 | 2-SG-1 | 45 | HC | 14-2079 | Ste GENEVIEVE DES BOIS_1 | W | | SGE1 | CEP | 496.5 | JURASSIQUE SUP | 631694 | 2312608 | 145.44 |
| 02965X0076 | 24/07/1988 | PETROL | 89 | HC | 14-4191 | SUATTE_1 | W | ABD | SAT1 | BP FRANCE | 1461.1 | JURASSIQUE MOY | 668963 | 2363804 | 69.54 |
| 02201X0091 | 22/04/1984 | GTH1 | 94 | GTH | | SUCY EN BRIE 1 | EXP | EXP | GSUC1 | | 1937 | JURASSIQUE MOY | 613607 | 2419280 | 89 |
| 02201X0092 | 12/06/1984 | GTH2 | 94 | GTH | | SUCY EN BRIE 2 | I | EXP | GSUC2 | | 1992 | JURASSIQUE MOY | 613607 | 2419280 | 89 |
| 02948X0086 | 06/06/1986 | TAS1 | 77 | HC | 14-4029 | TASSIN_1 | W | ABD | TAS 1 | ESSOREP | 1625 | JURASSIQUE MOY | 636662 | 2362465 | 136.7 |
| 01896X0029 | 16/08/1980 | TGR1 | 51 | HC | 14-3465 | TAVAGNIER_1 | W | ABD | TGR1 | SNEA(P) | 2024 | TRIAS | 754023 | 2426158 | 138.9 |
| 02193X0376 | 05/08/1985 | GTH1 | 94 | GTH | | THIAIS 1 | EXP | EXP | GTH1 | | 1890 | JURASSIQUE MOY | 604122 | 2417680 | 59 |
| 02193X0377 | 02/09/1985 | GTH2 | 94 | GTH | | THIAIS 2 | I | EXP | GTH2 | | 1908 | JURASSIQUE MOY | 604112 | 2417680 | 59 |
| 01546X0013 | 16/10/1959 | SM5 | 77 | HC | 14-1800 | THIEUX CD_5 | CD | ABD | SM-CD5 | PETROREP | 1137 | JURASSIQUE SUP | 625128 | 2445634 | 96.5 |
| 00806X0003 | 22/05/1962 | TH101 | 60 | HC | 14-2500 | THIEUX_101 | W | ABD | TH101 | CFPN | 1417 | PRIMAIRE | 597259 | 2504992 | 170 |
| 03661X0009 | 31/05/1959 | S | 45 | HC | 14-1768 | THORAILLES_1 | W | ABD | THO1 | FROPEX | 671 | JURASSIQUE SUP | 643162 | 2335834 | 143.16 |
| 03661X0010 | 03/05/1962 | S | 45 | HC | 14-2498 | THORAILLES_2 | W | ABD | THO2 | CEP | 634 | JURASSIQUE SUP | 644417 | 2334527 | 153.69 |
| 02955X0034 | 04/02/1960 | F | 77 | HC | 14-1822 | THOURY FERROTTES_1 | W | ABD | THF1 | CEP | 1849 | JURASSIQUE INF | 644032 | 2367942 | 86.3 |
| 02955X0036 | 22/03/1963 | LOTF | 77 | HC | 14-3000 | THOURY FERROTTES_201 | W | ABD | THF201 | SNPA | 900 | JURASSIQUE SUP | 643467 | 2365494 | 107.82 |
| 01557X0007 | 04/07/1957 | MC-3 | 77 | HC | 14-1212 | TORCHAMPS_3 | CD | ABD | MC3 | PETROREP | 1222 | JURASSIQUE SUP | 657531 | 2444584 | 176.3 |
| 01846X0011 | 19/10/1958 | TB1 | 77 | HC | 14-1520 | TORCY_1 | CD | ABD | TB-CD1 | PETROREP | 1200 | JURASSIQUE SUP | 623408 | 2427186 | 100.1 |

| | | | | | | | | | | | | | | |
|---|---|---|---|---|---|---|---|---|---|---|---|---|---|---|
| 02203X0006 | 31/08/1958 | TB2 | 77 | HC | 14-1519 | TOURNAN EN BRIE_2 | CD | ABD | TB-CD2 | PETROREP | 1189.5 | JURASSIQUE SUP | 632972 | 2416930 | 106 |
| 02204X0005 | 09/12/1960 | TG5 | 77 | HC | 14-1989 | TOURNAN EN GRETZ_5 | CD | ABD | TG-CD5 | PETROREP | 990 | CRETACE INF | 635247 | 2414809 | 113.7 |
| 02934X0005 | 25/04/1961 | 2-TN-1 | 77 | HC | 14-2049 | TOUSSON_1 | W | ABD | TSN1 | CEP | 1916 | JURASSIQUE MOY | 608089 | 2371712 | 127.63 |
| 02934X0042 | 03/11/1981 | TSN101 | 77 | HC | 14-3531 | TOUSSON_101 | W | ABD | TSN101 | SNEA(P) | 2448.4 | TRIAS | 607701 | 2373351 | 123.46 |
| 01841X0168 | 02/06/1983 | GTRE1 | 93 | GTH | | TREMBLAY LES GONESSE 1 | EXP | EXP | GTRE1 | | 2113 | JURASSIQUE MOY | 617527 | 2438799 | 63.44 |
| 01841X0169 | 13/07/1983 | GTRE2 | 93 | GTH | | TREMBLAY LES GONESSE 2 | I | EXP | GTRE2 | | 2081 | JURASSIQUE MOY | 617513 | 2438794 | 63.44 |
| 03666X0011 | 30/05/1962 | 2-TG-1 | 45 | HC | 14-2519 | TRIGUERES_1 | W | ABD | TRS1 | CEP | 600 | JURASSIQUE SUP | 647807 | 2327646 | 159.92 |
| 03666X0012 | 10/07/1962 | TRS-2 | 45 | HC | 14-2528 | TRIGUERES_2 | X | ABD | TRS2 | CEP | 599 | JURASSIQUE SUP | 647746 | 2327279 | 167.35 |
| 03666X0013 | 16/08/1962 | TRS-3 | 45 | HC | 14-2644 | TRIGUERES_3 | X | ABD | TRS3 | CEP | 593 | JURASSIQUE SUP | 647686 | 2328088 | 159.37 |
| 03666X0014 | 05/11/1962 | TRS-4 | 45 | HC | 14-2701 | TRIGUERES_4 | X | ABD | TRS4 | CEP | 537 | JURASSIQUE SUP | 647633 | 2326043 | 115.53 |
| 03666X0082 | 14/06/1985 | TRS-5 | 45 | HC | 14-3832 | TRIGUERES_5 | X | ABD | TRS5 | SNEA(P) | 582 | JURASSIQUE SUP | 650125 | 2326957 | 119.5 |
| 03666X0081 | 27/10/1985 | TRS-6 | 45 | HC | 14-3907 | TRIGUERES_6 | X | ABD | TRS6 | SNEA(P) | 601.5 | JURASSIQUE SUP | 647411 | 2327533 | 170.66 |
| 01844X0116 | 25/11/1982 | TR1 | 77 | HC | 14-3562 | TRILBARDOU_1 | W | ABD | TRI1 | PETROREP | 2453.7 | TRIAS | 633899 | 2437791 | 49.36 |
| 01853X0007 | 30/03/1957 | TC10 | 77 | HC | 14-1449 | TRILPORT_10 | CD | ABD | T.C-CD10 | PETROREP | 80 | EOCENE MOY. Et INF | 656638 | 2438850 | 73.3 |
| 01851X0011 | 31/03/1957 | TC11 | 77 | HC | 14-1450 | TRILPORT_11 | CD | ABD | T.C-CD11 | PETROREP | 38 | EOCENE MOY. Et INF | 643028 | 2438059 | 50.2 |
| 01854X0003 | 01/04/1957 | TC12 | 77 | HC | 14-1451 | TRILPORT_12 | CD | ABD | T.C-CD12 | PETROREP | 99.2 | EOCENE MOY. Et INF | 660590 | 2437262 | 95.7 |
| 01558X0010 | 02/04/1957 | TD13 | 77 | HC | 14-1452 | TRILPORT_13 | CD | ABD | T.D-CD13 | PETROREP | 54.4 | EOCENE MOY. Et INF | 665945 | 2441027 | 96.3 |
| 01851X0163 | 05/04/1957 | TDCD14 | 77 | HC | 14-1453 | TRILPORT_14 | CD | ABD | T.D-CD14 | PETROREP | 131.2 | EOCENE MOY. Et INF | 645789 | 2433936 | 158 |
| 01558X0013 | 19/04/1957 | TD15 | 77 | HC | 14-1454 | TRILPORT_15 | CD | ABD | T.D-CD15 | PETROREP | 102.5 | EOCENE MOY. Et INF | 665304 | 2440632 | 117.3 |
| 01558X0009 | 30/04/1957 | TD16 | 77 | HC | 14-1455 | TRILPORT_16 | CD | ABD | T.D-CD16 | PETROREP | 41.5 | EOCENE MOY. Et INF | 661367 | 2441880 | 85.3 |
| 01556X0015 | 30/04/1957 | TD17 | 77 | HC | 14-1456 | TRILPORT_17 | CD | ABD | T.D-CD17 | PETROREP | 77.1 | EOCENE MOY. Et INF | 649455 | 2445012 | 58.6 |
| 01854X0004 | 01/05/1957 | TD18 | 77 | HC | 14-1457 | TRILPORT_18 | CD | ABD | T.D-CD18 | PETROREP | 147.5 | EOCENE MOY. Et INF | 665584 | 2438874 | 157.5 |
| 01555X0009 | 03/05/1957 | TE19 | 77 | HC | 14-1458 | TRILPORT_19 | CD | ABD | T.E-CD19 | PETROREP | 83.3 | EOCENE MOY. Et INF | 644631 | 2442692 | 69.1 |
| 01853X0003 | 01/03/1957 | TC2 | 77 | HC | 14-1441 | TRILPORT_2 | CD | ABD | T.C-CD2 | PETROREP | 86.5 | EOCENE MOY. Et INF | 653815 | 2436490 | 100.1 |
| 01854X0005 | 12/05/1957 | TE18 | 77 | HC | 14-1459 | TRILPORT_20 | CD | ABD | T.E-CD20 | PETROREP | 172.8 | EOCENE MOY. Et INF | 663522 | 2437676 | 184.1 |
| 01854X0006 | 15/05/1957 | TE21 | 77 | HC | 14-1460 | TRILPORT_21 | CD | ABD | T.E-CD21 | PETROREP | 163.1 | EOCENE MOY. Et INF | 661511 | 2439608 | 165.6 |
| 01854X0007 | 18/05/1957 | TE23 | 77 | HC | 14-1461 | TRILPORT_22 | CD | ABD | T.E-CD22 | PETROREP | 153.5 | EOCENE MOY. Et INF | 663828 | 2439322 | 158.8 |
| 01854X0008 | 20/05/1957 | TE23 | 77 | HC | 14-1462 | TRILPORT_23 | CD | ABD | T.E-CD23 | PETROREP | 108.7 | EOCENE MOY. Et INF | 663050 | 2435074 | 112.06 |
| 01844X0176 | 30/05/1957 | TECD24 | 77 | HC | 14-1463 | TRILPORT_24 | CD | ABD | T.E-CD24 | PETROREP | 78.5 | EOCENE MOY. Et INF | 637884 | 2434224 | 49 |
| 01844X0005 | 31/05/1957 | STE25 | 77 | HC | 14-1464 | TRILPORT_25 | CD | ABD | T.E-CD25 | PETROREP | 64.6 | EOCENE MOY. Et INF | 633916 | 2433209 | 46.8 |
| 01847X0017 | 05/06/1957 | GTF27 | 77 | HC | 14-1466 | TRILPORT_27 | CD | ABD | T.F-CD27 | PETROREP | 131.1 | EOCENE MOY. Et INF | 629838 | 2430243 | 86.5 |
| 01855X0005 | 07/06/1957 | TF28 | 77 | HC | 14-1467 | TRILPORT_28 | CD | ABD | T.F-CD28 | PETROREP | 67 | EOCENE MOY. Et INF | 641738 | 2424852 | 64 |
| 01855X0006 | 12/06/1957 | TF29 | 77 | HC | 14-1468 | TRILPORT_29 | CD | ABD | T.F-CD29 | PETROREP | 83 | EOCENE MOY. Et INF | 645886 | 2424335 | 77.4 |
| 01856X0091 | 05/03/1957 | TCCD3 | 77 | HC | 14-1442 | TRILPORT_3 | CD | ABD | T.C-CD3 | PETROREP | 141.4 | EOCENE MOY. Et INF | 649949 | 2428264 | 137 |
| 01855X0007 | 16/06/1957 | TF30 | 77 | HC | 14-1469 | TRILPORT_30 | CD | ABD | T.F-CD30 | PETROREP | 140.2 | EOCENE MOY. Et INF | 645054 | 2420348 | 121 |
| 01843X0011 | 14/09/1957 | STI31 | 77 | HC | 14-1470 | TRILPORT_31 | CD | ABD | T.I-CD31 | PETROREP | 73.5 | EOCENE MOY. Et INF | 631615 | 2435066 | 61.9 |
| 01857X0005 | 08/03/1957 | TC4 | 77 | HC | 14-1443 | TRILPORT_4 | CD | ABD | T.C-CD4 | PETROREP | 100 | EOCENE MOY. Et INF | 655147 | 2427258 | 120.6 |
| 01852X0004 | 12/03/1957 | TC5 | 77 | HC | 14-1444 | TRILPORT_5 | CD | ABD | T.C-CD5 | PETROREP | 60 | EOCENE MOY. Et INF | 646477 | 2440250 | 76.4 |
| 01852X0005 | 13/03/1957 | TC6 | 77 | HC | 14-1445 | TRILPORT_6 | CD | ABD | T.C-CD6 | PETROREP | 86.5 | EOCENE MOY. Et INF | 652435 | 2438860 | 96.35 |
| 01853X0004 | 18/03/1957 | TC7 | 77 | HC | 14-1446 | TRILPORT_7 | CD | ABD | T.C-CD7 | PETROREP | 163.3 | EOCENE MOY. Et INF | 654093 | 2431666 | 147.5 |

| | | | | | | | | | | | | | | |
|---|---|---|---|---|---|---|---|---|---|---|---|---|---|---|
| 01853X0005 | 24/03/1957 | TC8 | 77 | HC | 14-1447 | TRILPORT_8 | CD | ABD | T.C-CD8 | PETROREP | 156.8 | EOCENE MOY. Et INF | 659257 | 2434456 | 138.3 |
| 01853X0006 | 26/03/1957 | TC9 | 77 | HC | 14-1448 | TRILPORT_9 | CD | ABD | T.C-CD9 | PETROREP | 120 | EOCENE MOY. Et INF | 659029 | 2439284 | 127.3 |
| 02253X0037 | 21/11/1957 | TFM101 | 51 | HC | 14-1226 | TROIS FONTAINES MAILLY_101 | S | ABD | TFM101 | RAP | 1189.2 | JURASSIQUE MOY | 762935 | 2412563 | 105.5 |
| 02255X0009 | 07/02/1958 | TFM102 | 51 | HC | 14-1231 | TROIS FONTAINES MAILLY_102 | S | ABD | TFM102 | RAP | 1544 | JURASSIQUE MOY | 749798 | 2410902 | 157.7 |
| 02594X0076 | 12/04/1979 | TAL1 | 77 | HC | 14-3446 | TROU AUX LOUPS_1 | W | ABD | TAL1 | ESSOREP | 1858.4 | JURASSIQUE MOY | 663009 | 2393674 | 128.3 |
| 02594X0077 | 06/01/1982 | TAL2 | 77 | HC | 14-3550 | TROU AUX LOUPS_2 | W | ABD | TAL2 | ESSOREP | 2816 | TRIAS | 662411 | 2393105 | 121.5 |
| 02247X0022 | 12/09/1985 | TOA.1 | 10 | HC | 14-3879 | TROUAN_1 | W | ABD | TOA1 | SNEA(P) | 2165 | TRIAS | 738469 | 2405658 | 148.29 |
| 01028X0003 | 23/08/1960 | TR-101 | 60 | HC | 14-1934 | TROUSSENCOURT_101 | W | ABD | TRC101 | CFPN | 831.1 | JURASSIQUE MOY | 584119 | 2484469 | 102.5 |
| 01028X0004 | 21/05/1961 | F | 60 | HC | 14-2090 | TROUSSENCOURT_102 | W | ABD | TRC102 | CFPN | 863.7 | JURASSIQUE MOY | 583210 | 2485214 | 117.75 |
| 01563X0007 | 09/05/1962 | S | 02 | HC | 14-2493 | TRUGNY_101 | W | ABD | TRY101 | SNPA | 1809.2 | JURASSIQUE MOY | 680759 | 2455975 | 164.2 |
| 02964X0017 | 15/09/1986 | VOV.1 | 10 | HC | 14-4050 | VAL D'ORVIN_1 | W | ABD | VOV1 | SNEA(P) | 1893 | JURASSIQUE INF | 693138 | 2373542 | 111.8 |
| 472_DHYMA | 13/07/1989 | VDZ_1 | 10 | HC | 14-4261 | VAL DREZ_1 | W | ABD | VDZ1 | CLYDE | 1736 | TRIAS | 740301 | 2378688 | 180 |
| 02595X0003 | 28/11/1960 | VL101 | 77 | HC | 14-1967 | VALENCE EN BRIE_101 | W | ABD | VL101 | RAP | 1798 | JURASSIQUE MOY | 641025 | 2382355 | 111.4 |
| 02595X0110 | 20/04/1984 | VL101R | 77 | HC | 14-1967 A | VALENCE EN BRIE_101_R | W | ABD | VL101R | S.N.E.A.(P) | 2710 | TRIAS | 641018 | 2382340 | 111.93 |
| 02595X0004 | 20/02/1961 | VL102 | 77 | HC | 14-2002 | VALENCE EN BRIE_102 | W | ABD | VL102 | RAP | 1840 | JURASSIQUE MOY | 641450 | 2381955 | 112.98 |
| *02595X0005* | *04/04/1961* | *VL103* | 77 | HC | *14-2050* | VALENCE EN BRIE_103 | X | ABD | VL103 | RAP | 1785 | JURASSIQUE MOY | 641475 | 2382635 | 106.67 |
| 02595X0006 | 25/06/1961 | VL104 | 77 | HC | 14-2067 | VALENCE EN BRIE_104 | X | ABD | VL104 | RAP | 1817 | JURASSIQUE MOY | 640575 | 2381825 | 115.67 |
| 02595X0007 | 29/04/1961 | VL105 | 77 | HC | 14-2068 | VALENCE EN BRIE_105 | X | ABD | VL105 | RAP | 1795 | JURASSIQUE MOY | 640605 | 2382750 | 107.51 |
| 02595X0008 | 25/07/1961 | VL106 | 77 | HC | 14-2092 | VALENCE EN BRIE_106 | X | ABD | VL106 | RAP | 1815 | JURASSIQUE MOY | 640285 | 2382390 | 118.3 |
| 02595X0019 | 26/09/1961 | VL107 | 77 | HC | 14-2229 | VALENCE EN BRIE_107 | X | ABD | VL107 | RAP | 1815 | JURASSIQUE MOY | 639970 | 2382850 | 111.83 |
| 02595X0009 | 28/08/1961 | VL108 | 77 | HC | 14-2230 | VALENCE EN BRIE_108 | X | ABD | VL108 | RAP | 1788 | JURASSIQUE MOY | 640440 | 2383316 | 94.05 |
| 02588X0007 | 06/11/1961 | VL109 | 77 | HC | 14-2260 | VALENCE EN BRIE_109 | X | ABD | VL109 | RAP | 1788.7 | JURASSIQUE MOY | 639845 | 2382000 | 115.47 |
| 02595X0010 | 08/03/1962 | VL110 | 77 | HC | 14-2450 | VALENCE EN BRIE_110 | X | ABD | VL110 | RAP | 1790 | JURASSIQUE MOY | 641135 | 2383110 | 102.91 |
| 02618X0003 | 27/08/1960 | VSG-1 | 10 | HC | 14-1918 | VALLANT ST GEORGES_1 | W | ABD | VSG1 | COPESEP | 1394 | PRIMAIRE | 715070 | 2386296 | 101 |
| 01601X0003 | 14/08/1961 | VAS1 | 51 | HC | 14-2248 | VALMY_1 | CD | ABD | VAS-CD1 | PETROREP | 358 | JURASSIQUE SUP | 777250 | 2456837 | 170 |
| 02932X0001 | 07/05/1960 | 2-VX-1 | 91 | HC | 14-1860 | VALPUISEAUX_1 | W | ABD | VAX1 | CEP | 1803.4 | JURASSIQUE INF | 596285 | 2377911 | 127.82 |
| 02932X0084 | 26/11/1986 | VAX101 | 91 | HC | 14-4058 | VALPUISEAUX_101 | W | ABD | VAX101 | SNEA(P) | 2350 | SOCLE | 596445 | 2377508 | 122.21 |
| 03313X0026 | 02/07/1988 | PETROL | 89 | HC | 14-4173 | VAREILLES LES SIEGES_1 | W | ABD | VRS1 | PETROREP | 1372 | JURASSIQUE MOY | 686458 | 2353894 | 144.15 |
| 01348X0002 | 11/04/1967 | 2-VA-1 | 55 | HC | 14-3312 | VARENNES_1 | W | ABD | VAR1 | ERAP | 1700 | PRIMAIRE | 796762 | 2471512 | 178.73 |
| 00587X0001 | 14/11/1956 | VA1 | 76 | HC | 14-1252 | VARVANNES_1 | CD | ABD | VV-CD1 | CFPN | 248.8 | JURASSIQUE SUP | 500562 | 2521485 | 106.8 |
| 01871X0005 | 15/12/1965 | GT | 51 | HC | 14-3280 | VAUCHAMPS_101 | W | ABD | VPS101 | RAP | 1914.6 | JURASSIQUE MOY | 694389 | 2433705 | 205.9 |
| 02582X0199 | 17/01/1983 | VLP1 | 77 | GTH | | VAUX LE PENIL 1 | I | ABD | GVLP1 | GEOPENIL | 1983.5 | JURASSIQUE MOY | 626258 | 2392687 | 80 |
| 02582X0200 | 18/02/1983 | VLP2 | 77 | GTH | | VAUX LE PENIL 2 | EXP | ABD | GVLP2 | GEOPENIL | 1989 | JURASSIQUE MOY | 626248 | 2392687 | 80 |
| 01856X0026 | 02/05/1986 | VXP1 | 77 | HC | 14-4002 | VAUXPLEURS_1 | W | ABD | VXP1 | ESSOREP | 2631 | SOCLE | 647477 | 2425575 | 130 |
| 01883X0018 | 17/03/1980 | VLY.1 | 51 | HC | 14-3463 | VELYE GERMINON_1 | W | ABD | VLY1 | SNEA(P) | 2210 | TRIAS | 733854 | 2435734 | 127.4 |
| 01883X0019 | 08/05/1981 | VLY.2 | 51 | HC | 14-3513 | VELYE GERMINON_2 | X | ABD | VLY2 | SNEA(P) | 2212 | TRIAS | 733832 | 2434744 | 121.76 |
| 01883X0020 | 21/06/1981 | SR | 51 | HC | 14-3508 | VELYE GERMINON_3 | X | ABD | VLY3 | SNEA(P) | 2203 | TRIAS | 734829 | 2435714 | 112.74 |
| 01541X0018 | 11/03/1958 | BR-1 | 95 | HC | 14-1496 | VEMARS_1 | CD | ABD | VMR-CD1 | PETROREP | 1060.5 | JURASSIQUE SUP | 616793 | 2452005 | 121.25 |
| 01511X0038 | 01/01/1956 | F | 27 | STO-GAZ | | VERNON_1 | CTL | ABD | V1 | GDF | 476.25 | JURASSIQUE SUP | 535625 | 2457870 | 13.9 |
| 01511X0050 | 13/07/1959 | F | 27 | STO-GAZ | | VERNON_10 | CTL | ABD | V10 | GDF | 424.5 | JURASSIQUE SUP | 534361 | 2459241 | 13.88 |

| | | | | | | | | | | | | | | |
|---|---|---|---|---|---|---|---|---|---|---|---|---|---|---|
| 01511X0001 | 31/01/1958 | VN-101 | 27 | HC | 14-1491 | VERNON_101 | EXP | ABD | V101A | FROPEX | 1133.6 | TRIAS | 534682 | 2458548 | 14 |
| 01511X0042 | 19/01/1958 | S11 | 27 | STO-GAZ | | VERNON_11 | W | ABD | V11 | GDF | 437 | JURASSIQUE SUP | 536294 | 2456783 | 13.26 |
| 01511X0041 | 01/01/1958 | F | 27 | STO-GAZ | | VERNON_12 | CTL | ABD | V12 | GDF | 490 | JURASSIQUE SUP | 534535 | 2457658 | 21.13 |
| 421_GDF | 01/01/1959 | V13 | 27 | STO-GAZ | | VERNON_13 | CTL | ABD | V13 | GDF | 428 | JURASSIQUE SUP | 535212 | 2457553 | 18.09 |
| 422_GDF | 01/01/1959 | V14 | 27 | STO-GAZ | | VERNON_14 | CTL | ABD | V14 | GDF | 420 | JURASSIQUE SUP | 535063 | 2458442 | 13.62 |
| 01511X0053 | 01/01/1960 | F | 27 | STO-GAZ | | VERNON_15 | CTL | ABD | V15 | GDF | 413.6 | JURASSIQUE SUP | 536036 | 2457004 | 13.7 |
| 424_GDF | 01/01/1959 | V16 | 27 | STO-GAZ | | VERNON_16 | W | ABD | V16 | GDF | 441.35 | JURASSIQUE SUP | 535559 | 2456996 | 18.39 |
| 01511X0111 | 01/08/1959 | S | 27 | STO-GAZ | | VERNON_17 | CTL | ABD | V17 | GDF | 470 | JURASSIQUE SUP | 535878 | 2458501 | 40 |
| 01511X0055 | 01/01/1959 | F | 27 | STO-GAZ | | VERNON_18 | CTL | ABD | V18 | GDF | 452.65 | JURASSIQUE SUP | 536750 | 2456569 | 14.55 |
| 01511X0039 | 01/10/1957 | F | 27 | STO-GAZ | | VERNON_2 | CTL | ABD | V2 | GDF | 458.5 | JURASSIQUE SUP | 535684 | 2456258 | 20.25 |
| 01511X0046 | 01/01/1960 | F | 27 | STO-GAZ | | VERNON_23 | CTL | ABD | V23 | GDF | 426 | JURASSIQUE SUP | 535789 | 2457180 | 13.5 |
| 01511X0047 | 01/01/1959 | F | 27 | STO-GAZ | | VERNON_24 | CTL | ABD | V24 | GDF | 433.8 | JURASSIQUE SUP | 535974 | 2456735 | 18 |
| 01511X0044 | 01/01/1959 | F | 27 | STO-GAZ | | VERNON_29 | CTL | ABD | V29 | GDF | 440 | JURASSIQUE SUP | 536039 | 2456388 | 18.83 |
| 01511X0040 | 01/01/1957 | F | 27 | STO-GAZ | | VERNON_3 | CTL | ABD | V3 | GDF | 502 | JURASSIQUE SUP | 536960 | 2457264 | 33.82 |
| 01511X0045 | 01/01/1959 | F | 27 | STO-GAZ | | VERNON_30 | W | ABD | V30 | GDF | 429 | JURASSIQUE SUP | 535460 | 2457172 | 18.66 |
| 431_GDF | 01/01/1961 | V32 | 27 | STO-GAZ | | VERNON_32 | CTL | ABD | V32 | GDF | 732.2 | JURASSIQUE SUP | 534181 | 2457374 | 37.71 |
| 01511X0043 | 01/01/1961 | F | 27 | STO-GAZ | | VERNON_33 | CTL | ABD | V33 | GDF | 509.2 | JURASSIQUE SUP | 537871 | 2456140 | 16 |
| 01511X0003 | 01/09/1957 | P | 27 | STO-GAZ | | VERNON_4 | CTL | ABD | V4 | GDF | 490 | JURASSIQUE SUP | 535704 | 2459628 | 44.58 |
| 01255X0006 | 01/09/1957 | VERN-5 | 27 | STO-GAZ | | VERNON_5 | CTL | ABD | V5 | GDF | 476 | JURASSIQUE SUP | 534522 | 2461823 | 161.58 |
| V6_GDF | 01/08/1957 | V6 | 27 | STO-GAZ | | VERNON_6 | CTL | ABD | V6 | GDF | 467.2 | JURASSIQUE SUP | 533700 | 2459318 | 21.45 |
| 01248X0141 | 01/01/1957 | VERN-7 | 27 | STO-GAZ | | VERNON_7 | CTL | ABD | V7 | GDF | 457.75 | JURASSIQUE SUP | 532303 | 2462740 | 13.3 |
| 01248X0140 | 03/07/1957 | VERN-8 | 27 | STO-GAZ | | VERNON_8 | CTL | ABD | V8 | GDF | 472.26 | JURASSIQUE SUP | 531961 | 2464175 | 22.2 |
| 01511X0002 | 01/12/1957 | P | 27 | STO-GAZ | | VERNON_9 | CTL | ABD | V9 | GDF | 475 | JURASSIQUE SUP | 536430 | 2455399 | 25.52 |
| 434_GDF | 01/01/1956 | P1 | 27 | STO-GAZ | | VERNON_P1 | CD | ABD | P1 | GDF | 138 | JURASSIQUE SUP | 533558 | 2459673 | 21.8 |
| 01248X0165 | 01/01/1957 | P10GDF | 27 | STO-GAZ | | VERNON_P10 | CD | ABD | P10 | GDF | 164 | JURASSIQUE SUP | 532002 | 2463663 | 15.48 |
| 444_GDF | 01/01/1956 | P11 | 27 | STO-GAZ | | VERNON_P11 | CD | ABD | P11 | GDF | | JURASSIQUE SUP | | | |
| 01248X0166 | 01/01/1956 | P12GDF | 27 | STO-GAZ | | VERNON_P12 | CD | ABD | P12 | GDF | 209 | JURASSIQUE SUP | 532763 | 2464094 | 38.55 |
| 446_GDF | 01/01/1957 | P13 | 27 | STO-GAZ | | VERNON_P13 | CD | ABD | P13 | GDF | 301 | JURASSIQUE SUP | 534502 | 2457327 | 23.6 |
| 447_GDF | 01/01/1956 | P14 | 27 | STO-GAZ | | VERNON_P14 | CD | ABD | P14 | GDF | 160 | JURASSIQUE SUP | 534875 | 2457366 | 18.9 |
| 448_GDF | 01/01/1956 | P15 | 27 | STO-GAZ | | VERNON_P15 | CD | ABD | P15 | GDF | 108 | JURASSIQUE SUP | 535206 | 2457519 | 18 |
| 449_GDF | 01/01/1957 | P16 | 27 | STO-GAZ | | VERNON_P16 | CD | ABD | P16 | GDF | 161 | JURASSIQUE SUP | 536046 | 2458172 | 18.76 |
| 450_GDF | 01/01/1957 | P17 | 27 | STO-GAZ | | VERNON_P17 | CD | ABD | P17 | GDF | 264 | JURASSIQUE SUP | 535558 | 2455374 | 36.2 |
| 451_GDF | 01/01/1957 | P18 | 27 | STO-GAZ | | VERNON_P18 | CD | ABD | P18 | GDF | 176 | JURASSIQUE SUP | 536439 | 2455405 | 25.78 |
| 452_GDF | 01/01/1957 | P19 | 27 | STO-GAZ | | VERNON_P19 | CD | ABD | P19 | GDF | 190 | JURASSIQUE SUP | 537611 | 2456401 | 14.41 |
| 435_GDF | 01/01/1956 | P2 | 27 | STO-GAZ | | VERNON_P2 | CD | ABD | P2 | GDF | 88.37 | JURASSIQUE SUP | 533794 | 2459831 | 13.15 |
| 01248X0167 | 01/01/1957 | P20GDF | 27 | STO-GAZ | | VERNON_P20 | CD | ABD | P20 | GDF | 148 | JURASSIQUE SUP | 531828 | 2464967 | 23.73 |
| 454_GDF | 01/01/1957 | P21 | 27 | STO-GAZ | | VERNON_P21 | CD | ABD | P21 | GDF | 224 | JURASSIQUE SUP | 530658 | 2467973 | 30.1 |
| 455_GDF | 01/01/1957 | P22 | 27 | STO-GAZ | | VERNON_P22 | CD | ABD | P22 | GDF | 113 | JURASSIQUE SUP | 534484 | 2458495 | 17 |
| 456_GDF | 01/01/1957 | P23 | 27 | STO-GAZ | | VERNON_P23 | CD | ABD | P23 | GDF | 94 | JURASSIQUE SUP | 534893 | 2458700 | 12.6 |
| 457_GDF | 01/01/1957 | P24 | 27 | STO-GAZ | | VERNON_P24 | CD | ABD | P24 | GDF | 155 | JURASSIQUE SUP | 535645 | 2459042 | 38.8 |

| | | | | | | | | | | | | | | |
|---|---|---|---|---|---|---|---|---|---|---|---|---|---|---|
| 458_GDF | 01/01/1957 | P25 | 27 | STO-GAZ | | VERNON_P25 | CD | ABD | P25 | GDF | 120.4 | JURASSIQUE SUP | 535453 | 2456854 | 19.4 |
| 459_GDF | 01/01/1957 | P26 | 27 | STO-GAZ | | VERNON_P26 | CD | ABD | P26 | GDF | 120.5 | JURASSIQUE SUP | 536725 | 2456711 | 13.6 |
| 460_GDF | 01/01/1957 | P27 | 27 | STO-GAZ | | VERNON_P27 | CD | ABD | P27 | GDF | 250 | JURASSIQUE SUP | 530467 | 2467044 | 41.1 |
| 461_GDF | 01/01/1957 | P28 | 27 | STO-GAZ | | VERNON_P28 | CD | ABD | P28 | GDF | 340 | JURASSIQUE SUP | 531830 | 2467468 | 126.12 |
| 01248X0057 | 01/01/1957 | P29GDF | 27 | STO-GAZ | | VERNON_P29 | CD | ABD | P29 | GDF | 254.4 | JURASSIQUE SUP | 529906 | 2466841 | 26.43 |
| 436_GDF | 01/01/1956 | P3 | 27 | STO-GAZ | | VERNON_P3 | CD | ABD | P3 | GDF | 127 | JURASSIQUE SUP | 534576 | 2460052 | 21.6 |
| 01248X0169 | 01/01/1957 | P33GDF | 27 | STO-GAZ | | VERNON_P33 | CD | ABD | P33 | GDF | 192 | JURASSIQUE SUP | 531349 | 2464596 | 32.37 |
| 01248X0168 | 01/01/1957 | P34GDF | 27 | STO-GAZ | | VERNON_P34 | CD | ABD | P34 | GDF | 200 | JURASSIQUE SUP | 532614 | 2465116 | 35.53 |
| 437_GDF | 01/01/1956 | P4 | 27 | STO-GAZ | | VERNON_P4 | CD | ABD | P4 | GDF | 158 | JURASSIQUE SUP | 534996 | 2460202 | 28.7 |
| 438_GDF | 01/01/1956 | P5 | 27 | STO-GAZ | | VERNON_P5 | CD | ABD | P5 | GDF | 164 | JURASSIQUE SUP | 535847 | 2460522 | 60.4 |
| 01248X0163 | 01/01/1957 | P7-GDF | 27 | STO-GAZ | | VERNON_P7 | CD | ABD | P7 | GDF | 117 | JURASSIQUE SUP | 533425 | 2461392 | 16.1 |
| 01248X0164 | 01/01/1957 | P8-GDF | 27 | STO-GAZ | | VERNON_P8 | CD | ABD | P8 | GDF | 136 | JURASSIQUE SUP | 533655 | 2461833 | 19.45 |
| 01255X0023 | 01/01/1957 | P9-GDF | 27 | STO-GAZ | | VERNON_P9 | CD | ABD | P9 | GDF | 194 | JURASSIQUE SUP | 534585 | 2462844 | 33.24 |
| 01286X0003 | 05/08/1957 | S | 60 | HC | 14-1471 | VERSIGNY_1 | CD | ABD | VH-CD1 | PETROREP | 44.6 | EOCENE SUP | 621879 | 2465530 | 66.85 |
| 01288X0016 | 30/10/1957 | S | 60 | HC | 14-1480 | VERSIGNY_10 | CD | ABD | VJ-CD10 | PETROREP | 56.7 | EOCENE MOY. Et INF | 636522 | 2466353 | 97.25 |
| 01295X0020 | 10/11/1957 | S | 60 | HC | 14-1481 | VERSIGNY_11 | CD | ABD | VK-CD11 | PETROREP | 67.1 | EOCENE MOY. Et INF | 640485 | 2465236 | 109.4 |
| 01295X0019 | 05/11/1957 | S | 60 | HC | 14-1482 | VERSIGNY_12 | CD | ABD | VK-CD12 | PETROREP | 70.2 | EOCENE MOY. Et INF | 641977 | 2469109 | 116.1 |
| 01288X0014 | 06/11/1957 | S | 60 | HC | 14-1483 | VERSIGNY_13 | CD | ABD | VK-CD13 | PETROREP | 47.8 | EOCENE MOY. Et INF | 638214 | 2470521 | 92.7 |
| 215_DHYMA | 12/11/1957 | VK-CD_14 | 60 | HC | 14-1484 | VERSIGNY_14 | CD | ABD | VK-CD14 | PETROREP | 31.9 | EOCENE MOY. Et INF | 633471 | 2472329 | 104.3 |
| 01283X0002 | 14/11/1957 | S | 60 | HC | 14-1485 | VERSIGNY_15 | CD | ABD | VK-CD15 | PETROREP | 95.9 | EOCENE MOY. Et INF | 629388 | 2475458 | 112.7 |
| 01284X0007 | 15/11/1957 | VK-16 | 60 | HC | 14-1486 | VERSIGNY_16 | CD | ABD | VK-CD16 | PETROREP | 44.7 | EOCENE MOY. Et INF | 634282 | 2475397 | 105.25 |
| 01284X0105 | 18/11/1957 | S | 60 | HC | 14-1487 | VERSIGNY_17 | CD | ABD | VK-CD17 | PETROREP | 57.4 | EOCENE MOY. Et INF | 633215 | 2471714 | 105.5 |
| 01291X0005 | 19/11/1957 | S | 60 | HC | 14-1488 | VERSIGNY_18 | CD | ABD | VK-CD18 | PETROREP | 51.1 | EOCENE MOY. Et INF | 640627 | 2472868 | 121.7 |
| 01288X0015 | 14/10/1957 | S | 60 | HC | 14-1472 | VERSIGNY_2 | CD | ABD | VJ-CD2 | PETROREP | 67.1 | EOCENE MOY. Et INF | 634854 | 2461990 | 96.55 |
| 216_DHYMA | 20/10/1957 | VJ-CD_3 | 60 | HC | 14-1473 | VERSIGNY_3 | CD | ABD | VJ-CD3 | PETROREP | 60.8 | EOCENE MOY. Et INF | 629429 | 2459564 | 111.5 |
| 01286X0004 | 21/10/1957 | S | 60 | HC | 14-1474 | VERSIGNY_4 | CD | ABD | VJ-CD4 | PETROREP | 48 | EOCENE MOY. Et INF | 625386 | 2462147 | 65.9 |
| 01287X0003 | 22/10/1957 | S | 60 | HC | 14-1475 | VERSIGNY_5 | CD | ABD | VJ-CD5 | PETROREP | 48 | EOCENE MOY. Et INF | 630336 | 2464052 | 81.8 |
| 01287X0002 | 24/10/1957 | S | 60 | HC | 14-1476 | VERSIGNY_6 | CD | ABD | VJ-CD6 | PETROREP | 50.3 | EOCENE MOY. Et INF | 626543 | 2466290 | 85.65 |
| 01286X0002 | 25/10/1957 | S | 60 | HC | 14-1477 | VERSIGNY_7 | CD | ABD | VJ-CD7 | PETROREP | 50.3 | EOCENE MOY. Et INF | 623716 | 2469244 | 89.9 |
| 01283X0003 | 26/10/1957 | S | 60 | HC | 14-1478 | VERSIGNY_8 | CD | ABD | VJ-CD8 | PETROREP | 50.3 | EOCENE MOY. Et INF | 628756 | 2470434 | 88.15 |
| 01287X0001 | 28/10/1957 | VJ-9 | 60 | HC | 14-1479 | VERSIGNY_9 | CD | ABD | VJ-CD9 | PETROREP | 60.5 | EOCENE MOY. Et INF | 632609 | 2468210 | 95.7 |
| 01878X0023 | 11/05/1985 | VGR.1 | 51 | HC | 14-3809/A | VERT LA GRAVELLE_1_G | W | ABD | VGR1 | SNEA(P) | 2516.5 | TRIAS | 716260 | 2427986 | 144.5 |
| 01878X0027 | 31/05/1986 | VGR.2 | 51 | HC | 14-4012 | VERT LA GRAVELLE_2 | X | ABD | VGR2 | SNEA(P) | 2429.5 | TRIAS | 717436 | 2427870 | 150.37 |
| 309_DHYMA | 30/01/1988 | VGR3DB | 51 | HC | 14-4107/A | VERT LA GRAVELLE_3_GD | X | EXP | VGR3 | SNEA(P) | 2020 | JURASSIQUE INF | 715126 | 2427606 | 149.02 |
| 02573X0073 | 24/08/1986 | VLG1 | 91 | HC | 14-4017 | VERT LE GRAND_1 | W | EXP | VLG1 | SNEA(P) | 2010 | SOCLE | 600440 | 2396628 | 76.6 |
| 02573X0064 | 06/09/1991 | VLC10D | 91 | HC | 14-4393 | VERT LE GRAND_10_D | X | EXP | VLG 10D | SNEA(P) | 2209 | TRIAS | 600581 | 2396598 | 76.66 |
| 02572X0057 | 27/04/1987 | VLG2 | 91 | HC | 14-4095 | VERT LE GRAND_2 | X | EXP | VLG2 | SNEA(P) | 2003 | SOCLE | 599843 | 2396481 | 79.48 |
| 02573X0164 | 07/11/1987 | VLG4 | 91 | HC | 14-4145 | VERT LE GRAND_4 | W | EXP | VLG 4 | SNEA(P) | 1989 | TRIAS | 600787 | 2398395 | 77 |
| 02573X0068 | 17/10/1988 | VLG401 | 91 | HC | 14-4218 | VERT LE GRAND_401_D | I | EXP | VLG401 | SNEA(P) | 1620 | JURASSIQUE MOY | 600541 | 2396586 | 77.03 |
| 02573X0075 | 12/07/1994 | VLG402 | 91 | HC | 14-4451 | VERT LE GRAND_402_D | I | EXP | VLG402D | ELF A.P. | 1737 | JURASSIQUE MOY | 600568 | 2396568 | 76.96 |

| | | | | | | | | | | | | | | | |
|---|---|---|---|---|---|---|---|---|---|---|---|---|---|---|---|
| 02573X0082 | 21/07/1988 | VLG5 | 91 | HC | 14-4205 | VERT LE GRAND_5_D | X | EXP | VLG5 | SNEA(P) | 2400 | SOCLE | 600533 | 2396578 | 82.4 |
| 02573X0067 | 19/12/1988 | VLG6D | 91 | HC | 14-4231 | VERT LE GRAND_6_D | X | ABD | VLG6 | SNEA(P) | 2196 | TRIAS | 603962 | 2398683 | 79.5 |
| 02572X0133 | 15/02/1991 | VLG8 | 91 | HC | 14-4364 | VERT LE GRAND_8_D | X | EXP | VLG8 | SNEA(P) | 2074 | SOCLE | 599834 | 2396485 | 79.5 |
| 02573X0065 | 24/03/1991 | VLG9D | 91 | HC | 14-4365 | VERT LE GRAND_9_D | X | EXP | VLG9D | SNEA(P) | 2209 | SOCLE | 600778 | 2398389 | 77 |
| 02573X0072 | 07/02/1987 | VLT1 | 91 | HC | 14-4086 | VERT LE PETIT_1_D | W | EXP | VLT1D | SNEA(P) | 2350 | TRIAS | 601696 | 2394166 | 71.32 |
| 02573X0163 | 15/11/1987 | VLT2D | 91 | HC | 14-4142 | VERT LE PETIT_2_D | X | ABD | VLT2D | SNEA(P) | 1808 | JURASSIQUE MOY | 601138 | 2393383 | 59.1 |
| 02573X0078 | 19/02/1990 | VLT3D | 91 | HC | 14-4290 | VERT LE PETIT_3_D | X | EXP | VLT3D | SNEA(P) | 1669 | JURASSIQUE MOY | 601739 | 2394136 | 70.55 |
| 02573X0074 | 17/10/1992 | VLT-4A | 91 | HC | 14-4427 A | VERT LE PETIT_4_D | W | ABD | VLT4D | EAP | 745 | ALBIEN | 601740 | 2394151 | 70.56 |
| 02573X0074 | 16/10/1992 | VLT-4 | 91 | HC | 14-4427 | VERT LE PETIT_4_G2D | X | EXP | VLT4G2D | ELF A.P. | 1943 | JURASSIQUE MOY | 601740 | 2394151 | 70.56 |
| 02573X0074 | 16/10/1992 | VLT-4AG | 91 | HC | 14-4427 B | VERT LE PETIT_4_GD | W | ABD | VLT4GD | ELP.A.P | 1481 | JURASSIQUE SUP | 601741 | 2394151 | 70.56 |
| 02581X0039 | 12/08/1964 | F | 77 | HC | 14-3151 | VERT SAINT DENIS_1 | W | ABD | VSD1 | CEP | 1814.5 | JURASSIQUE MOY | 619692 | 2394441 | 74.65 |
| 02207X0063 | 14/01/1987 | VSP1 | 77 | HC | 14-4068 | VERT SAINT PERE_1_D | W | ABD | VSP1D | TOTAL EXPLO | 2502 | TRIAS | 630585 | 2400978 | 89.92 |
| 02577X0074 | 02/11/1981 | VDL1 | 91 | HC | 14-3532 | VIDELLES_1 | W | ABD | VDL1 | SNEA(P) | 2336 | SOCLE | 606576 | 2386282 | 142.3 |
| 02593X0046 | 20/11/1981 | VCH1 | 77 | HC | 14-3515 | VIEUX CHAMPAGNE_1 | W | ABD | VCH1 | ESSOREP | 2790 | TRIAS | 659418 | 2398080 | 135.42 |
| 02193X0367 | 23/01/1984 | GVS1 | 91 | GTH | | VIGNEUX 1 | EXP | EXP | GVS1 | | 1694 | JURASSIQUE MOY | 605668 | 2412342 | 33.8 |
| 02193X0368 | 24/02/1984 | GVS2 | 91 | GTH | | VIGNEUX 2 | I | EXP | GVS2 | | 2289 | JURASSIQUE MOY | 605673 | 2412339 | 34 |
| 02203X0100 | 29/12/1987 | VGN_1A | 77 | HC | 14-4131 | VIGNOLLES_1_D | W | ABD | VGN1D | ESSOREP | 1348 | JURASSIQUE SUP | 626655 | 2415772 | 105.7 |
| 02203X0100 | 29/12/1987 | VGN_1 | 77 | HC | 14-4131/A | VIGNOLLES_1_GD | W | ABD | VGN1GD | ESSOREP | 2620 | TRIAS | 626655 | 2415772 | 105.7 |
| 02222X0052 | 14/10/1990 | VNY1 | 77 | HC | 14-4340 | VIGNORY_1 | W | ABD | VNY1 | TOTAL EXPLO | 1979.5 | JURASSIQUE MOY | 676038 | 2413881 | 169.5 |
| 02981X0001 | 15/08/1962 | VIL101 | 10 | HC | 14-2613 | VILLACERF_101 | W | ABD | VIL101 | COPESEP | 630 | JURASSIQUE SUP | 726055 | 2380530 | 186.13 |
| 02212X0026 | 16/07/1985 | VIX1 | 77 | HC | 14-3810 | VILLARCEAUX_1 | W | ABD | VIX1 | ESSOREP | 2675 | TRIAS | 649672 | 2414254 | 108.53 |
| 02212X0027 | 15/01/1986 | VIX2 | 77 | HC | 14-3944 | VILLARCEAUX_2 | X | ABD | VIX2 | ESSOREP | 2580 | TRIAS | 648082 | 2413016 | 107.21 |
| 02212X0029 | 15/11/1986 | VIX3 | 77 | HC | 14-4063 | VILLARCEAUX_3 | X | ABD | VIX 3 | ESSOREP | 2577 | TRIAS | 649647 | 2416554 | 111.8 |
| 03301X0003 | 19/07/1963 | F | 77 | HC | 14-3034 | VILLEBEON_201 | W | ABD | VB201 | SNPA | 845 | JURASSIQUE SUP | 643265 | 2356152 | 114.7 |
| 01302X0009 | 27/01/1962 | ABV101 | 02 | HC | 14-2444 | VILLEBLAIN_101 | W | ABD | VBL101 | SNPA | 1536.8 | JURASSIQUE MOY | 676253 | 2478380 | 77.58 |
| 02591X0001 | 18/01/1961 | VY1 | 77 | HC | 14-1977 | VILLEFERMOY_101 | W | ABD | VY101 | RAP | 1817.2 | JURASSIQUE MOY | 641148 | 2390427 | 124.06 |
| 03667X0001 | 29/11/1964 | VILL-1 | 45 | HC | 14-3239 | VILLEFRANCHE_1 | W | ABD | VLF1 | CEP | 630 | JURASSIQUE SUP | 657547 | 2328509 | 187.93 |
| 03302X1025 | 10/07/1963 | PETROL | 89 | HC | 14-3036 | VILLEGARDIN_201 | W | ABD | VG201 | SNPA | 840 | JURASSIQUE SUP | 649983 | 2352383 | 151.3 |
| 02203X0101 | 22/08/1986 | VGE1 | 77 | HC | 14-4042 | VILLEGENARD_1 | W | ABD | VGE1 | ESSOREP | 2403 | TRIAS | 632142 | 2414162 | 107.4 |
| 02195X0025 | 24/09/1967 | VIJ-1 | 91 | HC | 14-3316 | VILLEJUST_1 | W | ABD | VIT1 | ERAP | 1581 | JURASSIQUE MOY | 591405 | 2408095 | 153.03 |
| 01852X0034 | 25/11/1966 | VM-1 | 77 | HC | 14-3308 | VILLEMAREUIL_1 | CD | ABD | VM1 | PETROREP | 1231 | JURASSIQUE SUP | 648391 | 2436632 | 158.9 |
| 01852X0014 | 16/05/1961 | F | 77 | HC | 14-2004 | VILLEMAREUIL_1 | CD | ABD | VMR-CD1 | PETROREP | 1015 | ALBIEN | 646896 | 2437863 | 143.6 |
| 02947X0001 | 25/10/1959 | VM101 | 77 | HC | 14-1755 | VILLEMER_101 | W | ABD | VM101 | RAP | 1519.7 | JURASSIQUE MOY | 632319 | 2366560 | 70.31 |
| 02947X0002 | 30/12/1959 | VM102 | 77 | HC | 14-1810 | VILLEMER_102 | X | ABD | VM102 | RAP | 1811.5 | JURASSIQUE INF | 633204 | 2366610 | 72.15 |
| 02947X0003 | 30/01/1960 | VM103 | 77 | HC | 14-1823 | VILLEMER_103 | X | ABD | VM103 | RAP | 1548 | JURASSIQUE MOY | 632794 | 2365814 | 67.2 |
| 02947X0004 | 10/04/1960 | VM104 | 77 | HC | 14-1828 | VILLEMER_104 | X | ABD | VM104 | RAP | 1561.5 | JURASSIQUE MOY | 632069 | 2367180 | 72.35 |
| 02947X0005 | 01/03/1960 | VM106 | 77 | HC | 14-1835 | VILLEMER_106 | X | ABD | VM106 | RAP | 1526 | JURASSIQUE MOY | 632489 | 2366249 | 73.41 |
| 02947X0006 | 04/06/1960 | VM107 | 77 | HC | 14-1873 | VILLEMER_107 | X | ABD | VM107 | RAP | 1560 | JURASSIQUE MOY | 632394 | 2367020 | 73.45 |
| 02948X0001 | 03/05/1960 | VM108 | 77 | HC | 14-1861 | VILLEMER_108 | X | ABD | VM108 | RAP | 1560.5 | JURASSIQUE MOY | 636195 | 2367278 | 71.3 |
| 02947X0007 | 20/08/1960 | VM109 | 77 | HC | 14-1902 | VILLEMER_109 | X | ABD | VM109 | RAP | 1562.5 | JURASSIQUE MOY | 631534 | 2366080 | 72.46 |

| | | | | | | | | | | | | | | |
|---|---|---|---|---|---|---|---|---|---|---|---|---|---|---|
| 02947X0008 | 30/06/1960 | VM110 | 77 | HC | 14-1903 | VILLEMER_110 | X | ABD | VM110 | RAP | 1545.5 | JURASSIQUE MOY | 633089 | 2367034 | 65.69 |
| 02947X0009 | 24/07/1960 | VM111 | 77 | HC | 14-1922 | VILLEMER_111 | X | ABD | VM111 | RAP | 1566 | JURASSIQUE MOY | 631897 | 2366672 | 72.92 |
| 02948X0002 | 19/09/1960 | VM112 | 77 | HC | 14-1933 | VILLEMER_112 | X | ABD | VM112 | RAP | 1621 | JURASSIQUE MOY | 633736 | 2366884 | 95.46 |
| 02947X0010 | 19/10/1960 | VM115 | 77 | HC | 14-1969 | VILLEMER_115 | X | ABD | VM115 | RAP | 1567 | JURASSIQUE MOY | 631074 | 2365755 | 72.62 |
| 02948X0003 | 12/11/1960 | VM116 | 77 | HC | 14-1979 | VILLEMER_116 | X | ABD | VM116 | RAP | 1602 | JURASSIQUE MOY | 633835 | 2368129 | 77.46 |
| 02947X0011 | 13/12/1960 | VM118 | 77 | HC | 14-1987 | VILLEMER_118 | X | ABD | VM118 | RAP | 1605 | JURASSIQUE MOY | 630814 | 2366485 | 67.69 |
| 02948X0004 | 04/01/1961 | VM119 | 77 | HC | 14-1996 | VILLEMER_119 | X | ABD | VM119 | RAP | 1588 | JURASSIQUE MOY | 634764 | 2365904 | 79.68 |
| 02947X0012 | 13/11/1961 | VM120 | 77 | HC | 14-2015 | VILLEMER_120 | X | ABD | VM120 | RAP | 1573.5 | JURASSIQUE MOY | 631649 | 2365700 | 73.26 |
| 02947X0013 | 03/01/1962 | VM121 | 77 | HC | 14-2354 | VILLEMER_121 | W | ABD | VM121 | RAP | 1563 | JURASSIQUE MOY | 632399 | 2367464 | 78.21 |
| 02947X0078 | 17/12/1967 | VM122 | 77 | HC | 14-3318 | VILLEMER_122 | W | ABD | VM122 | ERAP | 2388.6 | TRIAS | 632884 | 2366397 | 62.5 |
| 02947X0111 | 30/05/1972 | VM123 | 77 | HC | 14-3367 | VILLEMER_123 | D | ABD | VM123 | ERAP | 1529 | JURASSIQUE MOY | 632644 | 2366549 | 61.5 |
| 02948X0173 | 05/12/1978 | VM124 | 77 | HC | 14-3439 | VILLEMER_124 | X | ABD | VM124 | SNEA(P) | 1575 | JURASSIQUE MOY | 635687 | 2367837 | 68.25 |
| 02948X0082 | 15/01/1979 | VM125 | 77 | HC | 14-3440 | VILLEMER_125 | X | ABD | VM125 | SNEA(P) | 1576 | JURASSIQUE MOY | 635248 | 2366769 | 72.3 |
| 02948X0091 | 29/11/1988 | VM126 | 77 | HC | 14-4230 | VILLEMER_126 | O | ABD | VM126 | SNEA(P) | 2380 | TRIAS | 633488 | 2367596 | 71.89 |
| 01307X0021 | 06/03/1959 | VIL1 | 02 | HC | 14-1553 | VILLEMOYENNE_1 | W | ABD | VIL1 | MOBIL | 2811 | TRIAS | 684841 | 2464223 | 214.09 |
| 01564X0001 | 08/03/1960 | S | 02 | HC | 14-1831 | VILLEMOYENNE_2 | W | ABD | VIL2 | MOBIL | 1850 | JURASSIQUE MOY | 686636 | 2459953 | 208.4 |
| 02596X0001 | 26/04/1961 | VP-101 | 77 | HC | 14-2065 | VILLENEUVE LES BORDES_101 | W | ABD | VBS101 | RAP | 1908.3 | JURASSIQUE MOY | 652825 | 2387112 | 145.9 |
| 01847X0006 | 25/11/1958 | TB4 | 77 | HC | 14-1546 | VILLENEUVE SAINT DENIS_4 | CD | ABD | TB-CD4 | PETROREP | 970 | ALBIEN | 632768 | 2424814 | 121.7 |
| 02194X0177 | 25/05/1986 | GVSG1 | 94 | GTH | | VILLENEUVE SAINT GEORGES 1 | EXP | EXP | GVSG1 | | 1978 | JURASSIQUE MOY | 608744 | 2415998 | 34 |
| 02194X0178 | 15/10/1986 | GVSG2 | 94 | GTH | | VILLENEUVE SAINT GEORGES 2 | I | EXP | GVSG2 | | 2010 | JURASSIQUE MOY | 608735 | 2415993 | 34 |
| 03316X0038 | 08/09/1984 | PETROL | 89 | HC | 14-3736 | VILLENEUVE SUR YONNE_101 | W | ABD | VSY101 | SNEA(P) | 2265 | SOCLE | 674234 | 2344215 | 91.74 |
| 03315X0008 | 12/10/1961 | PETROL | 89 | HC | 14-2344 | VILLENEUVE SUR YONNE_3 | W | ABD | VSY3 | CEP | 616.5 | JURASSIQUE SUP | 673618 | 2343078 | 171.72 |
| 03315X0007 | 01/03/1962 | PETROL | 89 | HC | 14-2474 | VILLENEUVE SUR YONNE_4 | W | ABD | VSY4 | CEP | 621 | JURASSIQUE SUP | 672906 | 2341127 | 174.75 |
| 03316X0026 | 17/10/1962 | PETROL | 89 | HC | 14-2692 | VILLENEUVE SUR YONNE_5 | W | ABD | VSY5 | CEP | 582.7 | JURASSIQUE SUP | 676560 | 2341011 | 137.02 |
| 03316X0031 | 04/06/1963 | PETROL | 89 | HC | 14-2918 | VILLENEUVE SUR YONNE_6 | W | ABD | VSY6 | CEP | 671 | JURASSIQUE SUP | 674700 | 2342995 | 183.09 |
| 03316X0030 | 03/05/1966 | PETROL | 89 | HC | 14-3295 | VILLENEUVE SUR YONNE_7 | W | ABD | VSY7 | ERAP | 690 | JURASSIQUE SUP | 674538 | 2346247 | 183.32 |
| 01834B0102 | 15/09/1983 | GAY3 | 93 | GTH | | VILLENEUVE-GROS-SAULE 3 | EXP | ABD | GAY3 | GEOPHASE | 2038 | JURASSIQUE MOY | 612836 | 2439506 | 56 |
| 01834B0103 | 04/09/1983 | GAY4 | 93 | GTH | | VILLENEUVE-GROS-SAULE 4 | EXP | ABD | GAY4 | GEOPHASE | 2120 | JURASSIQUE MOY | 612831 | 2439514 | 56 |
| 01832B0327 | 28/08/1975 | VG1 | 92 | GTH | | VILLENEUVE_LA_GARENNE 1 | I | ABD | VG1 | GEOCONFOR | 1926 | JURASSIQUE MOY | 599024 | 2437878 | 29 |
| 01832B0328 | 21/11/1975 | VG2 | 92 | GTH | | VILLENEUVE_LA_GARENNE 2 | EXP | ABD | VG2 | GEOCONFOR | 1927 | JURASSIQUE MOY | 599014 | 2437878 | 29 |
| 03316X0028 | 15/01/1961 | 2-VY-1 | 89 | HC | 14-1947/A | VILLENEUVEYONNE_1 | W | ABD | VSY1 | CEP | 1382 | JURASSIQUE MOY | 675395 | 2346175 | 195.63 |
| 19_DHYMA | 05/04/1988 | VPU P_1 | 51 | HC | 14-4170 | VILLEPERDUE PROFOND_1 | O | ABD | VPUP1 | TOTAL EXPLO | 2800 | TRIAS | 698345 | 2426913 | 198.865 |
| 01868X0069 | 26/09/1982 | VPU1 | 51 | HC | 14-3599 | VILLEPERDUE_1 | W | EXP | VPU1 | TRITON | 1955 | JURASSIQUE MOY | 686423 | 2425036 | 200 |
| 79_DHYMA | 03/05/1984 | VPU_10 | 51 | HC | 14-3682 | VILLEPERDUE_10 | X | EXP | VPR13 | TOTAL EXPLO | 1875 | JURASSIQUE MOY | 687808 | 2427520 | 196.2 |
| 162_DHYMA | 04/08/1986 | VPU_100 | 51 | HC | 14-4033 | VILLEPERDUE_100_D | D | EXP | VP J03 | TOTAL EXPLO | 2221 | JURASSIQUE MOY | 691519 | 2425060 | 198 |
| 01868X0068 | 27/06/1982 | VPU101 | 51 | HC | 14-4114 | VILLEPERDUE_101 | CD | ABD | VPU101 | TRITON | 671.25 | ALBIEN | 686450 | 2525000 | 202.7 |
| 14-4014 | 19/08/1986 | VPU_101_D | 51 | HC | 14-4014 | VILLEPERDUE_101_D | W | EXP | VPU101D | TOTAL EXPLO | 2082 | JURASSIQUE MOY | 692479 | 2425798 | 215.5 |
| 167_DHYMA | 19/08/1986 | VPU_102 | 51 | HC | 14-4036 | VILLEPERDUE_102_D | D | EXP | VPU102D | TOTAL EXPLO | 1982 | JURASSIQUE MOY | 691523 | 2425063 | 198 |
| 315_DHYMA | 13/09/1986 | VPU_103 | 51 | HC | 14-4015 | VILLEPERDUE_103_D | D | ABD | VPU103D | TOTAL EXPLO | 2032 | JURASSIQUE MOY | 692484 | 2425800 | 215 |
| 14-4056 | 29/09/1986 | VPU_104 | 51 | HC | 14-4056 | VILLEPERDUE_104_D | D | EXP | VPU104D | TOTAL EXPLO | 1899 | JURASSIQUE MOY | 691647 | 2423697 | 188 |

| | | | | | | | | | | | | | | |
|---|---|---|---|---|---|---|---|---|---|---|---|---|---|---|
| 14-4057 | 12/10/1986 | VPU_105 | 51 | HC | 14-4057 | VILLEPERDUE_105_D | D | EXP | VPU105D | TOTAL EXPLO | 2017 | JURASSIQUE MOY | 691650 | 2423693 | 188 |
| 26_DHYMA | 26/10/1986 | VPU_106 | 51 | HC | 14-4066 | VILLEPERDUE_106_D | D | EXP | VPU106D | TOTAL EXPLO | 1994 | JURASSIQUE MOY | 689024 | 2423954 | 173 |
| 31_DHYMA | 07/11/1986 | VPU_107 | 51 | HC | 14-4065 | VILLEPERDUE_107_D | D | EXP | VPU107D | TOTAL EXPLO | 2070 | JURASSIQUE MOY | 689034 | 2423956 | 173 |
| 151_DHYMA | 01/12/1986 | VPU_108 | 51 | HC | 14-4070 | VILLEPERDUE_108_D | D | EXP | VPU108D | TOTAL EXPLO | 1999 | JURASSIQUE MOY | 692432 | 2423752 | 188 |
| 150_DHYMA | 14/12/1986 | VPU_109 | 51 | HC | 14-4071 | VILLEPERDUE_109_D | D | EXP | VPU109D | TOTAL EXPLO | 1948 | JURASSIQUE MOY | 692431 | 2423747 | 188 |
| 65_DHYMA | 23/05/1984 | VPU_11 | 51 | HC | 14-3681 | VILLEPERDUE_11 | X | EXP | VPU11 | TOTAL EXPLO | 1878 | JURASSIQUE MOY | 688888 | 2427546 | 201.4 |
| 153_DHYMA | 28/12/1986 | VPU_110 | 51 | HC | 14-4072 | VILLEPERDUE_110_D | D | EXP | VPU110D | TOTAL EXPLO | 2039 | JURASSIQUE MOY | 692431 | 2423742 | 188 |
| 157_DHYMA | 14/01/1987 | VPU_111 | 51 | HC | 14-4083 | VILLEPERDUE_111_D | D | ABD | VPU111D | TOTAL EXPLO | 2153 | JURASSIQUE MOY | 690348 | 2423698 | 179 |
| 171_DHYMA | 22/06/1997 | VPU_112 | 51 | HC | 14-4084/B | VILLEPERDUE_112_GRD | D | ABD | VPU112GRD | COPAREX | 2180 | JURASSIQUE MOY | 690351 | 2423694 | |
| 158_DHYMA | 09/02/1987 | VPU_113 | 51 | HC | 14-4085 | VILLEPERDUE_113_D | D | EXP | VPU113D | TOTAL EXPLO | 1919 | JURASSIQUE MOY | 690353 | 2423689 | 179 |
| 155_DHYMA | 24/02/1987 | VPU_114 | 51 | HC | 14-4089 | VILLEPERDUE_114_D | D | EXP | VPU114D | TOTAL EXPLO | 2180 | PRIMAIRE | 690345 | 2422474 | 196 |
| 159_DHYMA | 09/03/1987 | VPU_115 | 51 | HC | 14-4088 | VILLEPERDUE_115_D | D | EXP | VPU115D | TOTAL EXPLO | 2101 | PRIMAIRE | 690348 | 2422476 | 196 |
| 160_DHYMA | 27/03/1987 | VPU_116 | 51 | HC | 14-4093 | VILLEPERDUE_116_D | D | EXP | VPU116D | TOTAL EXPLO | 2198 | JURASSIQUE MOY | 690356 | 2427240 | 205.5 |
| 142_DHYMA | 09/04/1987 | VPU_117 | 51 | HC | 14-4092 | VILLEPERDUE_117_D | D | EXP | VPU117D | TOTAL EXPLO | 2102 | JURASSIQUE MOY | 690346 | 2427229 | 205.5 |
| 6_DHYMA | 04/07/1987 | VPU_118 | 51 | HC | 14-4119 | VILLEPERDUE_118 | D | EXP | VPU118 | TOTAL EXPLO | 1875 | JURASSIQUE MOY | 693864 | 2425157 | 209.3 |
| 20_DHYMA | 16/07/1987 | VPU_119 | 51 | HC | 14-4127 | VILLEPERDUE_119_D | D | EXP | VPU119D | TOTAL EXPLO | 1971 | JURASSIQUE MOY | 693855 | 2425160 | 209.3 |
| 78_DHYMA | 17/06/1984 | VPU_12 | 51 | HC | 14-3699 | VILLEPERDUE_12 | X | EXP | VPU12 | TOTAL EXPLO | 1880 | JURASSIQUE MOY | 690320 | 2427283 | 201 |
| 28_DHYMA | 30/07/1987 | VPU_120 | 51 | HC | 14-4126 | VILLEPERDUE_120_D | D | EXP | VPU120D | TOTAL EXPLO | 1969 | JURASSIQUE MOY | 693850 | 2425162 | 209.3 |
| 32_DHYMA | 13/08/1987 | VPU_121 | 51 | HC | 14-4124 | VILLEPERDUE_121_D | D | EXP | VPU121D | TOTAL EXPLO | 2306 | JURASSIQUE MOY | 693859 | 2425158 | 209.3 |
| 12_DHYMA | 26/08/1987 | VPU_122 | 51 | HC | 14-4125 | VILLEPERDUE_122_D | D | EXP | VPU122D | TOTAL EXPLO | 1964 | JURASSIQUE MOY | 693869 | 2425154 | 209.3 |
| 14_DHYMA | 11/09/1987 | VPU_123 | 51 | HC | 14-4140 | VILLEPERDUE_123 | X | EXP | VPU123 | TOTAL EXPLO | 1887.6 | PRIMAIRE | 695765 | 2429854 | 207.7 |
| 15_DHYMA | 25/09/1987 | VPU_124 | 51 | HC | 14-4141 | VILLEPERDUE_124 | X | EXP | VPU124 | TOTAL EXPLO | 1889 | JURASSIQUE MOY | 697256 | 2430236 | 217.7 |
| 29_DHYMA | 08/10/1987 | VPU_125 | 51 | HC | 14-4109 | VILLEPERDUE_125 | D | ABD | VPU125 | TOTAL EXPLO | 1820 | JURASSIQUE MOY | 692808 | 2428381 | 144.3 |
| 7_DHYMA | 08/11/1987 | VPU_126 | 51 | HC | 14-4120 | VILLEPERDUE_126_D | D | ABD | VPU126D | TOTAL EXPLO | 2093 | JURASSIQUE MOY | 693653 | 2427370 | 205.7 |
| 8_DHYMA | 26/11/1987 | VPU_127 | 51 | HC | 14-4121 | VILLEPERDUE_127_D | D | ABD | VPU127D | TOTAL EXPLO | 2248 | JURASSIQUE MOY | 693651 | 2427374 | 205.7 |
| 9_DHYMA | 11/12/1987 | VPU_128 | 51 | HC | 14-4122 | VILLEPERDUE_128_D | D | ABD | VPU128D | TOTAL EXPLO | 1996 | JURASSIQUE MOY | 693649 | 2427379 | 205.7 |
| 10_DHYMA | 25/12/1987 | VPU_129 | 51 | HC | 14-4123 | VILLEPERDUE_129_D | D | EXP | VPU129D | TOTAL EXPLO | 2035 | JURASSIQUE MOY | 693648 | 2427384 | 205.7 |
| 76_DHYMA | 11/07/1984 | VPU_13 | 51 | HC | 14-3707 | VILLEPERDUE_13 | X | ABD | VPU13 | TOTAL EXPLO | 1894 | JURASSIQUE MOY | 687922 | 2428736 | 208.1 |
| 17_DHYMA | 09/01/1988 | VPU_130 | 51 | HC | 14-4166 | VILLEPERDUE_130_D | X | ABD | VPU130D | TOTAL EXPLO | 2132 | JURASSIQUE MOY | 695760 | 2429854 | 207.7 |
| 18_DHYMA | 24/01/1988 | VPU_131 | 51 | HC | 14-4167 | VILLEPERDUE_131_D | X | EXP | VPU131D | TOTAL EXPLO | 2258 | JURASSIQUE MOY | 695770 | 2429854 | 207.7 |
| 35_DHYMA | 10/02/1988 | VPU_132 | 51 | HC | 14-4177 | VILLEPERDUE_132_D | X | EXP | VPU132D | TOTAL EXPLO | 2295 | PRIMAIRE | 695755 | 2429853 | 207.7 |
| 170_DHYMA | 30/03/1988 | VPU_133 | 51 | HC | 14-4162/A | VILLEPERDUE_133_R | D | EXP | VPU133R | TOTAL EXPLO | 1985 | JURASSIQUE MOY | 694126 | 2423961 | 186.2 |
| 1_DHYMA | 02/04/1988 | VPU_134 | 51 | HC | 14-4175 | VILLEPERDUE_134_D | X | EXP | VPU134D | TOTAL EXPLO | 1973 | PRIMAIRE | 697246 | 2430240 | 217.7 |
| 24_DHYMA | 24/04/1988 | VPU_135 | 51 | HC | 14-4188 | VILLEPERDUE_135_D | D | EXP | VPU135D | TOTAL EXPLO | 2064 | JURASSIQUE MOY | 693813 | 2426080 | 212.95 |
| 39_DHYMA | 07/05/1988 | VPU_136 | 51 | HC | 14-4192 | VILLEPERDUE_136_D | D | ABD | VPU136D | TOTAL EXPLO | 2142 | JURASSIQUE MOY | 693812 | 2426070 | 212.95 |
| 33_DHYMA | 24/05/1988 | VPU_137 | 51 | HC | 14-4176 | VILLEPERDUE_137_D | X | EXP | VPU137D | TOTAL EXPLO | 2076.1 | JURASSIQUE MOY | 697251 | 2430238 | 217.7 |
| 41_DHYMA | 07/06/1988 | VPU_138 | 51 | HC | 14-4174 | VILLEPERDUE_138_D | X | EXP | VPU138D | TOTAL EXPLO | 2215 | JURASSIQUE MOY | 697260 | 2430234 | 217.7 |
| 13_DHYMA | 10/08/1988 | VPU_139 | 51 | HC | 14-4212 | VILLEPERDUE_139_D | D | EXP | VPU139D | TOTAL EXPLO | 1993 | JURASSIQUE MOY | 693862 | 2425274 | 208.3 |
| 75_DHYMA | 03/08/1984 | VPU_14 | 51 | HC | 14-3716 | VILLEPERDUE_14 | X | EXP | VPU14 | TOTAL EXPLO | 1885 | PRIMAIRE | 689076 | 2426322 | 211.78 |
| 37_DHYMA | 24/08/1988 | VPU_140 | 51 | HC | 14-4189 | VILLEPERDUE_140_D | D | EXP | VPU140D | TOTAL EXPLO | 2016 | JURASSIQUE MOY | 693866 | 2425283 | 208.1 |

| | | | | | | | | | | | | | | | |
|---|---|---|---|---|---|---|---|---|---|---|---|---|---|---|---|
| 36_DHYMA | 13/12/1988 | VPU_141 | 51 | HC | 14-4227 | VILLEPERDUE_141_H | D | ABD | VPU141H | TOTAL EXPLO | 2090 | JURASSIQUE MOY | 692798 | 2428377 | 144.3 |
| 14-4210 | 29/12/1988 | VPU_142 | 51 | HC | 14-4210 | VILLEPERDUE_142_D | D | EXP | VPU142D | TOTAL EXPLO | 2086 | JURASSIQUE MOY | 691281 | 2426119 | 195.3 |
| 304_DHYMA | 20/07/1989 | VPU_143 | 51 | HC | 14-4255 | VILLEPERDUE_143 | D | EXP | VPU143 | TOTAL EXPLO | 1893 | JURASSIQUE MOY | 692784 | 2429826 | 216.3 |
| 294_DHYMA | 07/08/1989 | VPU_144 | 51 | HC | 14-4269 | VILLEPERDUE_144_D | D | EXP | VPU144D | TOTAL EXPLO | 2132 | JURASSIQUE MOY | 693859 | 2425266 | 208 |
| 285_DHYMA | 03/10/1989 | VPU_145 | 51 | HC | 14-4268 | VILLEPERDUE_145_H | D | EXP | VPU145H | TOTAL EXPLO | 2440 | JURASSIQUE MOY | 692791 | 2428374 | 144.3 |
| 01868X0092 | 21/02/1990 | VPN-09 | 51 | HC | 14-4299 | VILLEPERDUE_146_D | D | EXP | VPU146D | TOTAL EXPLO | 1979 | PRIMAIRE | 689259 | 2426344 | 204.7 |
| 14-4300 | 08/03/1990 | VPU_147 | 51 | HC | 14-4300 | VILLEPERDUE_147_D | D | EXP | VPU147D | TOTAL EXPLO | 2053 | PRIMAIRE | 689260 | 2426349 | 204.7 |
| 14-4301 | 25/03/1990 | VPU_148 | 51 | HC | 14-4301 | VILLEPERDUE_148_D | D | EXP | VPU148D | TOTAL EXPLO | 1931 | PRIMAIRE | 689273 | 2426360 | 204.7 |
| 136_DHYMA | 29/03/1990 | VPU_149 | 51 | HC | 14-4044 | VILLEPERDUE_149 | X | ABD | VPU149 | TOTAL EXPLO | 1888 | JURASSIQUE MOY | 693882 | 2429601 | 210.6 |
| 01868X0084 | 26/08/1984 | VPO-04 | 51 | HC | 14-3729 | VILLEPERDUE_15 | X | ABD | VPU15 | TOTAL EXPLO | 1873 | JURASSIQUE MOY | 691290 | 2426124 | 194.7 |
| 14-4302 | 10/04/1990 | VPU_150 | 51 | HC | 14-4302 | VILLEPERDUE_150_D | D | EXP | VPU150D | TOTAL EXPLO | 2150 | PRIMAIRE | 689264 | 2426363 | 204.7 |
| 14-4308 | 19/04/1990 | VPU_151 | 51 | HC | 14-4308 | VILLEPERDUE_151_D | D | EXP | VPU151D | TOTAL EXPLO | 1926 | JURASSIQUE MOY | 691331 | 2426152 | 194.65 |
| 131_DHYMA | 29/04/1990 | VPU_152 | 51 | HC | 14-4309 | VILLEPERDUE_152_D | X | ABD | VPU152D | TOTAL EXPLO | 2093 | JURASSIQUE MOY | 692782 | 2429821 | 216.3 |
| 14-4307 | 03/05/1990 | VPU_153 | 51 | HC | 14-4307 | VILLEPERDUE_153_D | D | EXP | VPU153D | TOTAL EXPLO | 2022 | JURASSIQUE MOY | 691327 | 2426150 | 194.65 |
| 14-4312 | 16/05/1990 | VPU_154 | 51 | HC | 14-4312 | VILLEPERDUE_154_D | D | EXP | VPU154D | TOTAL EXPLO | 1978 | JURASSIQUE MOY | 692505 | 2422566 | 185.5 |
| 107_DHYMA | 22/05/1990 | VPU_155 | 51 | HC | 14-4259 | VILLEPERDUE_155_D | D | EXP | VPU155D | TOTAL EXPLO | 2202.5 | JURASSIQUE MOY | 687892 | 2423878 | 190.13 |
| 134_DHYMA | 07/06/1990 | VPU_156 | 51 | HC | 14-4329 | VILLEPERDUE_156 | D | ABD | VPU156 | TOTAL EXPLO | 1889.5 | JURASSIQUE MOY | 694830 | 2427593 | 208 |
| 135_DHYMA | 05/06/1990 | VPU_157 | 51 | HC | 14-4330 | VILLEPERDUE_157_D | D | EXP | VPU157D | TOTAL EXPLO | 1956 | JURASSIQUE MOY | 688865 | 2424894 | 197.8 |
| 181_DHYMA | 17/06/1990 | VPU_158 | 51 | HC | 14-4331 | VILLEPERDUE_158_D | D | EXP | VPU158D | TOTAL EXPLO | 1955 | JURASSIQUE MOY | 688863 | 2424899 | 197.8 |
| 180_DHYMA | 01/07/1990 | VPU_159 | 51 | HC | 14-4332 | VILLEPERDUE_159_D | D | EXP | VPU159D | TOTAL EXPLO | 1941 | JURASSIQUE MOY | 688861 | 2424903 | 197.8 |
| 59_DHYMA | 18/09/1984 | VPU_16 | 51 | HC | 14-3731 | VILLEPERDUE_16 | X | | VPU16 | TOTAL EXPLO | 1931 | JURASSIQUE MOY | 690283 | 2421262 | 182.31 |
| 144_DHYMA | 31/10/1990 | VPU_160 | 51 | HC | 14-4349 | VILLEPERDUE_160_D | D | EXP | VPU160D | TOTAL EXPLO | 1957 | JURASSIQUE MOY | 689040 | 2422658 | 199.8 |
| 182_DHYMA | 11/11/1990 | VPU_161 | 51 | HC | 14-4350 | VILLEPERDUE_161_D | D | EXP | VPU161D | TOTAL | 1964 | JURASSIQUE MOY | 689043 | 2422654 | 199.8 |
| 176_DHYMA | 25/11/1990 | VPU_162 | 51 | HC | 14-4356 | VILLEPERDUE_162_D | D | EXP | VPU162D | TOTAL EXPLO | 1918.5 | JURASSIQUE MOY | 689001 | 2423882 | 169.6 |
| 146_DHYMA | 11/12/1990 | VPU_163 | 51 | HC | 14-4360 | VILLEPERDUE_163_D | D | ABD | VPU163D | TOTAL EXPLO | 1908 | JURASSIQUE MOY | 691175 | 2427244 | 201 |
| 186_DHYMA | 13/01/1991 | VPU_164 | 51 | HC | 14-4361 | VILLEPERDUE_164_D | D | EXP | VPU164D | TOTAL EXPLO | 1967 | JURASSIQUE MOY | 688949 | 2427584 | 200.1 |
| 185_DHYMA | 25/01/1991 | VPU_165 | 51 | HC | 14-4362 | VILLEPERDUE_165_D | D | EXP | VPU165D | TOTAL EXPLO | 2050 | JURASSIQUE MOY | 688949 | 2427584 | 200.1 |
| 97_DHYMA | 02/03/1991 | VPU_166 | 51 | HC | 14-4367 | VILLEPERDUE_166_D | D | EXP | VPU166D | TOTAL EXPLO | 1937 | PRIMAIRE | 689100 | 2426278 | 211.4 |
| 111_DHYMA | 18/03/1991 | VPU_167 | 51 | HC | 14-4370 | VILLEPERDUE_167_D | D | EXP | VPU167D | TOTAL EXPLO | 2188 | JURASSIQUE MOY | 691252 | 2427226 | 205.4 |
| 100_DHYMA | 23/05/1991 | VPU_168 | 51 | HC | 14-4385 | VILLEPERDUE_168_D | D | EXP | VPU168D | TOTAL EXPLO | 1952 | JURASSIQUE MOY | 690301 | 2427263 | 200.8 |
| 95_DHYMA | 19/06/1991 | VPU_169 | 51 | HC | 14-4383 | VILLEPERDUE_169_H | D | EXP | VPU169D | TOTAL EXPLO | 2473 | JURASSIQUE MOY | 692730 | 2428363 | 144.3 |
| 51_DHYMA | 06/10/1984 | VPU_17 | 51 | HC | 14-3745 | VILLEPERDUE_17 | X | EXP | VPU17 | TOTAL EXPLO | 1889 | JURASSIQUE MOY | 690206 | 2425964 | 210.56 |
| 113_DHYMA | 14/07/1991 | VPU_170 | 51 | HC | 14-4384 | VILLEPERDUE_170_H | D | EXP | VPU170H | TOTAL EXPLO | 2468 | JURASSIQUE MOY | 692739 | 2428367 | 151.9 |
| 143_DHYMA | 28/07/1991 | VPU_171 | 51 | HC | 14-4387 | VILLEPERDUE_171 | X | ABD | VPU171 | TOTAL EXPLO | 1890 | JURASSIQUE MOY | 690718 | 2430127 | 200 |
| 397_DHYMA | 10/08/1991 | VPU_172 | 51 | HC | 14-4389 | VILLEPERDUE_172_H | D | EXP | VPU172H | TOTAL EXPLO | 2557 | JURASSIQUE MOY | 690182 | 2428462 | 184.3 |
| 104_DHYMA | 08/09/1991 | VPU_173 | 51 | HC | 14-4388 | VILLEPERDUE_173_H | D | EXP | VPU173H | TOTAL EXPLO | 2951 | PRIMAIRE | 690191 | 2428462 | 184.3 |
| 138_DHYMA | 09/03/1992 | VPU_174 | 51 | HC | 14-4417 | VILLEPERDUE_174_H | D | EXP | VPU174H | TOTAL EXPLO | 2600 | JURASSIQUE MOY | 693733 | 2427356 | 204.7 |
| 114_DHYMA | 06/03/1992 | VPU_175 | 51 | HC | 14-4422 | VILLEPERDUE_175_H | D | EXP | VPU175H | TOTAL EXPLO | 2623 | PRIMAIRE | 687891 | 2427469 | 195.65 |
| 115_DHYMA | 06/05/1992 | VPU_176 | 51 | HC | 14-4423 | VILLEPERDUE_176_H | D | EXP | VPU176H | TOTAL EXPLO | 2634 | JURASSIQUE MOY | 688948 | 2427627 | 200.13 |
| 116_DHYMA | 01/06/1992 | VPU_177 | 51 | HC | 14-4424 | VILLEPERDUE_177_H | D | ABD | VPU177H | TOTAL EXPLO | 2763 | PRIMAIRE | 693857 | 2429599 | 210.6 |

| | | | | | | | | | | | | | | | |
|---|---|---|---|---|---|---|---|---|---|---|---|---|---|---|---|
| 99_DHYMA | 15/08/1996 | VPU_178 | 51 | HC | 14-4479 | VILLEPERDUE_178_D | O | ABD | VPU178H | COPAREX | 2894 | TRIAS | 694071 | 2423960 | 188.2 |
| 140_DHYMA | 15/10/1999 | VPU_179_H | 51 | HC | 14-4499 | VILLEPERDUE_179_H | I | EXP | VPU179H | COPAREX | 2400 | PRIMAIRE | 692831 | 2428401 | |
| 53_DHYMA | 25/10/1984 | VPU_18 | 51 | HC | 14-3744 | VILLEPERDUE_18 | X | EXP | VPU18 | TOTAL EXPLO | 1891 | JURASSIQUE MOY | 692487 | 2425737 | 211.15 |
| 172_DHYMA | 01/07/2000 | VPU_180_H | 51 | HC | 14-4502 | VILLEPERDUE_180_H | I | EXP | VPU180H | COPAREX | 2459 | PRIMAIRE | 692830 | 2428408 | |
| 145_DHYMA | 22/08/2000 | VPU_181_H | 51 | HC | 14-4503 | VILLEPERDUE_181_H | X | EXP | VPU181H | COPAREX | 2462 | PRIMAIRE | 693842 | 2429596 | |
| 50_DHYMA | 02/12/1984 | VPU_19 | 51 | HC | 14-3748 | VILLEPERDUE_19 | X | EXP | VUPU19 | TOTAL EXPLO | 1877 | JURASSIQUE MOY | 688858 | 2424883 | 197.7 |
| 47_DHYMA | 31/10/1983 | VPU_2 | 51 | HC | 14-3634 | VILLEPERDUE_2_D | X | EXP | VPU2D | TOTAL EXPLO | 1954 | JURASSIQUE MOY | 686354 | 2424926 | 202 |
| 73_DHYMA | 03/12/1984 | VPU_20 | 51 | HC | 14-3717 | VILLEPERDUE_20 | I | EXP | VPU20 | TOTAL EXPLO | 2046 | JURASSIQUE MOY | 689108 | 2426369 | 211.77 |
| 77_DHYMA | 25/12/1984 | VPU_21 | 51 | HC | 14-3700 | VILLEPERDUE_21 | X | ABD | VPU21 | TOTAL EXPLO | 1908 | JURASSIQUE MOY | 682617 | 2426099 | 173.54 |
| 66_DHYMA | 12/01/1985 | VPU_22 | 51 | HC | 14-3764 | VILLEPERDUE_22_D | D | EXP | VPU22 | TOTAL EXPLO | 2058 | JURASSIQUE MOY | 688916 | 2427588 | 200.1 |
| 01868X0071 | 03/02/1985 | VP-L7 | 51 | HC | 14-3756 | VILLEPERDUE_23 | X | ABD | VPU23 | TOTAL EXPLO | 1866 | JURASSIQUE MOY | 690350 | 2424903 | 190 |
| 14-3781 | 06/02/1985 | VPU_24 | 51 | HC | 14-3781 | VILLEPERDUE_24_D | D | EXP | VPU24D | TOTAL EXPLO | 2015 | JURASSIQUE MOY | 687843 | 2425179 | 212.6 |
| 54_DHYMA | 02/02/1985 | VPU_25 | 51 | HC | 14-3763 | VILLEPERDUE_25_D | D | EXP | VPU25 | TOTAL EXPLO | 1982 | JURASSIQUE MOY | 688920 | 2427586 | 200.1 |
| 49_DHYMA | 21/02/1985 | VPU_26 | 51 | HC | 14-3762 | VILLEPERDUE_26_D | D | EXP | VPU26D | TOTAL EXPLO | 2092 | JURASSIQUE MOY | 688923 | 2427583 | 200.1 |
| 14-3783 | 26/02/1985 | VPU_27 | 51 | HC | 14-3783 | VILLEPERDUE_27_D | D | EXP | VPU27D | TOTAL EXPLO | 2148 | PRIMAIRE | 687847 | 2425180 | 219.3 |
| 01868X0070 | 25/02/1985 | VP-L4 | 51 | HC | 14-3779 | VILLEPERDUE_28 | X | EXP | VPU28 | TOTAL EXPLO | 1870.5 | PRIMAIRE | 691584 | 2425022 | 195.33 |
| 81_DHYMA | 20/03/1985 | VPU_29 | 51 | HC | 14-3761 | VILLEPERDUE_29_D | D | ABD | VPU29D | TOTAL EXPLO | 2031 | JURASSIQUE MOY | 688927 | 2427580 | 200.1 |
| 42_DHYMA | 15/12/1983 | VPU_3 | 51 | HC | 14-3635 | VILLEPERDUE_3_D | X | EXP | VPU3D | TOTAL EXPLO | 1972 | JURASSIQUE MOY | 686363 | 2424930 | 202 |
| 14-3802 | 14/03/1985 | VPU_30 | 51 | HC | 14-3802 | VILLEPERDUE_30_D | X | ABD | VPU30D | TOTAL EXPLO | 1552 | JURASSIQUE SUP | 687857 | 2425184 | 219.3 |
| 01867X1031 | 17/03/1985 | VP019 | 51 | HC | 14-3777 | VILLEPERDUE_31 | X | EXP | VPU31 | TOTAL EXPLO | 1862 | JURASSIQUE MOY | 685477 | 2426398 | 185.6 |
| 14-3780 | 30/03/1985 | VPU_32 | 51 | HC | 14-3780 | VILLEPERDUE_32_D | D | EXP | VPU32D | TOTAL EXPLO | 2027 | JURASSIQUE MOY | 687852 | 2425182 | 219.3 |
| 70_DHYMA | 16/04/1985 | VPU_33 | 51 | HC | 14-3801 A | VILLEPERDUE_33_K | X | EXP | VPU33K | TOTAL EXPLO | 1865 | JURASSIQUE MOY | 687890 | 2423888 | 190.1 |
| 70_DHYMA | 23/04/1989 | VPU_33A | 51 | HC | 14-3801 | VILLEPERDUE_33_R | X | EXP | VPU33R | TOTAL EXPLO | 2017 | JURASSIQUE MOY | 687890 | 2423888 | 190.1 |
| 56_DHYMA | 07/04/1985 | VPU_34 | 51 | HC | 14-3797 | VILLEPERDUE_34 | X | EXP | VPU34 | TOTAL EXPLO | 1837 | JURASSIQUE MOY | 689014 | 2423874 | 165 |
| 61_DHYMA | 09/04/1985 | VPU_35 | 51 | HC | 14-3805 | VILLEPERDUE_35_D | D | EXP | VPU35D | TOTAL EXPLO | 2032 | JURASSIQUE MOY | 687702 | 2426172 | 199 |
| 48_DHYMA | 27/04/1985 | VPU_36 | 51 | HC | 14-3804 | VILLEPERDUE_36_D | D | EXP | VPU36D | TOTAL EXPLO | 1962 | JURASSIQUE MOY | 687698 | 2426169 | 199 |
| 11_DHYMA | 28/04/1985 | VPU_37 | 51 | HC | 14-3812 | VILLEPERDUE_37 | X | EXP | VPU37 | TOTAL EXPLO | 1865 | JURASSIQUE MOY | 689266 | 2428444 | 183.9 |
| 92_DHYMA | 03/05/1985 | VPU_38 | 51 | HC | 14-3759 | VILLEPERDUE_38_D | D | EXP | VPU38D | TOTAL EXPLO | 2020 | JURASSIQUE MOY | 687806 | 2427466 | 196.6 |
| 94_DHYMA | 14/05/1985 | VPU_39 | 51 | HC | 14-3807 | VILLEPERDUE_39_D | D | EXP | VPU39D | TOTAL EXPLO | 2175 | JURASSIQUE MOY | 687693 | 2426168 | 199 |
| 16_DHYMA | 22/11/1983 | VPU_4 | 51 | HC | 14-3636 | VILLEPERDUE_4_D | X | EXP | VPU4D | TOTAL EXPLO | 1957 | JURASSIQUE MOY | 686359 | 2424928 | 202 |
| 46_DHYMA | 16/05/1985 | VPU_40 | 51 | HC | 14-3814 | VILLEPERDUE_40 | X | EXP | VPU40 | TOTAL EXPLO | 1867 | JURASSIQUE MOY | 692497 | 2424956 | 203.7 |
| 314_DHYMA | 19/05/1985 | VPU_41 | 51 | HC | 14-3757 | VILLEPERDUE_41_D | D | EXP | VPU41D | TOTAL EXPLO | 2049 | JURASSIQUE MOY | 687801 | 2427466 | 196.6 |
| 01868X0082 | 28/05/1985 | I-04 | 51 | HC | 14-3825 | VILLEPERDUE_42 | X | EXP | VPU42 | TOTAL EXPLO | 1850 | JURASSIQUE MOY | 691592 | 2423640 | 186.16 |
| 62_DHYMA | 30/05/1985 | VPU_43 | 51 | HC | 14-3806 | VILLEPERDUE_43_D | D | EXP | VPU43D | TOTAL EXPLO | 2053 | JURASSIQUE MOY | 687688 | 2426166 | 199 |
| 01868X0085 | 18/07/1985 | VPI-01 | 51 | HC | 14-3824 A | VILLEPERDUE_44_R | X | EXP | VPU44R | TOTAL EXPLO | 1902 | JURASSIQUE MOY | 692493 | 2423730 | 185 |
| 91_DHYMA | 03/06/1985 | VPU_45 | 51 | HC | 14-3758 | VILLEPERDUE_45_D | D | ABD | VPU45D | TOTAL EXPLO | 2042 | JURASSIQUE MOY | 687796 | 2427466 | 196.6 |
| 82_DHYMA | 15/06/1985 | VPU_46 | 51 | HC | 14-3856 | VILLEPERDUE_46_D | D | EXP | VPU46D | TOTAL EXPLO | 1986 | JURASSIQUE MOY | 689090 | 2426318 | 211.78 |
| 83_DHYMA | 21/06/1985 | VPU_47 | 51 | HC | 14-3760 | VILLEPERDUE_47_D | D | ABD | VPU47D | TOTAL EXPLO | 1998 | JURASSIQUE MOY | 687791 | 2427466 | 196.6 |
| 00658X0062 | 21/06/1985 | 48 | 02 | HC | 14-3826 | VILLEPERDUE_48 | X | EXP | VPU48 | TOTAL EXPLO | 1842 | JURASSIQUE MOY | 690483 | 2523805 | 180.27 |
| 84_DHYMA | 04/07/1985 | VPU_49 | 51 | HC | 14-3857 | VILLEPERDUE_49_D | D | EXP | VPU49D | TOTAL EXPLO | 2204 | JURASSIQUE MOY | 689085 | 2426318 | 211.78 |

| | | | | | | | | | | | | | | |
|---|---|---|---|---|---|---|---|---|---|---|---|---|---|---|
| 4_DHYMA | 01/10/1983 | VPU_5 | 51 | HC | 14-3637 | VILLEPERDUE_5_D | X | EXP | VPU5D | TOTAL EXPLO | 1964 | JURASSIQUE MOY | 686350 | 2424924 | 202 |
| 90_DHYMA | 04/07/1985 | VPU_50 | 51 | HC | 14-3841 | VILLEPERDUE_50 | X | EXP | VPU50 | TOTAL EXPLO | 827 | ALBIEN | 691765 | 2429311 | 205.6 |
| 90_DHYMA | 18/07/1985 | VPU_50 | 51 | HC | 14-3841 | VILLEPERDUE_50 | X | ABD | VPU50 | TOTAL EXPLO | 827 | ALBIEN | 691765 | 2429311 | 205.61 |
| 80_DHYMA | 18/07/1985 | VPU_50B | 51 | HC | 14-3841 A | VILLEPERDUE_50_B | X | EXP | VPU50B | TOTAL EXPLO | 1896 | PRIMAIRE | 691779 | 2429307 | 205.7 |
| 21_DHYMA | 14/07/1985 | VPU_51 | 51 | HC | 14-3853 | VILLEPERDUE_51_D | D | EXP | VPU51D | TOTAL EXPLO | 1994 | JURASSIQUE MOY | 688921 | 2424907 | 199.98 |
| 85_DHYMA | 25/07/1985 | VPU_52 | 51 | HC | 14-3858 | VILLEPERDUE_52_D | D | ABD | VPU52D | TOTAL EXPLO | 2101 | JURASSIQUE MOY | 689081 | 2426319 | 211.78 |
| 324_DHYMA | 31/07/1985 | VPU_53 | 51 | HC | 14-3894 | VILLEPERDUE_53_D | D | EXP | VPU53D | TOTAL EXPLO | 2035.5 | JURASSIQUE MOY | 688923 | 2424902 | 200 |
| 87_DHYMA | 08/08/1985 | VPU_54 | 51 | HC | 14-3871 | VILLEPERDUE_54 | X | EXP | VPU54 | TOTAL EXPLO | 1850 | PRIMAIRE | 690356 | 2422484 | 196 |
| 86_DHYMA | 19/08/1985 | VPU_55 | 51 | HC | 14-3859 | VILLEPERDUE_55_D | D | ABD | VPU55D | TOTAL EXPLO | 2224 | JURASSIQUE MOY | 689071 | 2426323 | 211.8 |
| 325_DHYMA | 21/08/1985 | VPU_56 | 51 | HC | 14-3895 | VILLEPERDUE_56_D | D | EXP | VPU56D | TOTAL EXPLO | 2071 | JURASSIQUE MOY | 688924 | 2424897 | 199.98 |
| 88_DHYMA | 06/09/1985 | VPU_57 | 51 | HC | 14-3872 | VILLEPERDUE_57 | X | EXP | VPU57 | TOTAL EXPLO | 1867 | JURASSIQUE MOY | 689008 | 2422692 | 199.5 |
| 326_DHYMA | 07/09/1985 | VPU_58 | 51 | HC | 14-3896 | VILLEPERDUE_58_D | D | EXP | VPU58D | TOTAL EXPLO | 1962 | JURASSIQUE MOY | 688926 | 2424892 | 199.98 |
| 308_DHYMA | 13/09/1985 | VPU_59 | 51 | HC | 14-3888 | VILLEPERDUE_59_D | D | ABD | VPU59D | TOTAL EXPLO | 1957 | JURASSIQUE MOY | 686439 | 2426390 | 188.4 |
| 14-3658 | 12/01/1984 | VPU_6 | 51 | HC | 14-3658 | VILLEPERDUE_6 | X | EXP | VPU6 | TOTAL EXPLO | 1946 | JURASSIQUE MOY | 687854 | 2425132 | 212.93 |
| 327_DHYMA | 09/09/1985 | VPU_60 | 51 | HC | 14-3903 | VILLEPERDUE_60_D | X | EXP | VPU60D | TOTAL EXPLO | 2019 | JURASSIQUE MOY | 687953 | 2423905 | 193.2 |
| 287_DHYMA | 24/09/1985 | VPU_61 | 51 | HC | 14-3924 | VILLEPERDUE_61_D | D | EXP | VPU61D | TOTAL EXPLO | 1937 | JURASSIQUE MOY | 687953 | 2423910 | 193.2 |
| 323_DHYMA | 27/09/1985 | VPU_62 | 51 | HC | 14-3893 | VILLEPERDUE_62 | X | EXP | VPU62 | TOTAL EXPLO | 1874 | JURASSIQUE MOY | 692493 | 2421096 | 203.5 |
| 321_DHYMA | 11/10/1985 | VPU_63 | 51 | HC | 14-3889 | VILLEPERDUE_63_D | D | EXP | VPU63D | TOTAL EXPLO | 2078 | JURASSIQUE MOY | 686434 | 2426387 | 188.4 |
| 320_DHYMA | 04/10/1985 | VPU_64 | 51 | HC | 14-3921 | VILLEPERDUE_64_D | D | EXP | VPU64D | TOTAL EXPLO | 2153 | JURASSIQUE MOY | 690192 | 2426024 | 209.4 |
| 288_DHYMA | 11/10/1985 | VPU_65 | 51 | HC | 14-3925 | VILLEPERDUE_65_D | D | EXP | VPU65D | TOTAL EXPLO | 2026.5 | JURASSIQUE MOY | 687952 | 2423915 | 193.2 |
| 102_DHYMA | 28/11/1985 | VPU_66 | 51 | HC | 14-3920/A | VILLEPERDUE_66_BD | D | EXP | VPU66BD | TOTAL EXPLO | 2011 | JURASSIQUE MOY | 690188 | 2426022 | 209.4 |
| 318_DHYMA | 27/10/1985 | VPU_67 | 51 | HC | 14-3922 | VILLEPERDUE_67_D | D | EXP | VPU67D | TOTAL EXPLO | 1979 | JURASSIQUE MOY | 690183 | 2426020 | 209.4 |
| 286_DHYMA | 29/10/1985 | VPU_68 | 51 | HC | 14-3923 | VILLEPERDUE_68_D | D | EXP | VPU68D | TOTAL EXPLO | 2142 | JURASSIQUE MOY | 687952 | 2423920 | 193.2 |
| 289_DHYMA | 28/10/1985 | VP F52 | 51 | HC | 14-3929 | VILLEPERDUE_69 | X | ABD | VPU69 | TOTAL EXPLO | 1848 | JURASSIQUE MOY | 694048 | 2422750 | 195.7 |
| 67_DHYMA | 13/02/1984 | VPU_7 | 51 | HC | 14-3657 | VILLEPERDUE_7 | X | EXP | VPU7 | TOTAL EXPLO | 1900 | JURASSIQUE MOY | 686415 | 2426430 | 187.37 |
| 297_DHYMA | 10/11/1985 | VPU_70 | 51 | HC | 14-3919 | VILLEPERDUE_70_D | D | EXP | VPU70D | TOTAL EXPLO | 1949 | JURASSIQUE MOY | 690179 | 2426018 | 209.4 |
| 14-3937 | 19/11/1985 | VPU_71 | 51 | HC | 14-3937 | VILLEPERDUE_71_D | D | EXP | VPU71D | TOTAL EXPLO | 2074 | JURASSIQUE MOY | 690302 | 2425032 | 190.9 |
| 328_DHYMA | 18/11/1985 | VPU_72 | 51 | HC | 14-3938 | VILLEPERDUE_72 | X | EXP | VPU72 | TOTAL EXPLO | 1850 | JURASSIQUE MOY | 694928 | 2423474 | 196.33 |
| 14-3936 | 08/12/1985 | VPU_73 | 51 | HC | 14-3936 | VILLEPERDUE_73_D | D | EXP | VPU73D | TOTAL EXPLO | 1989 | JURASSIQUE MOY | 690298 | 2425030 | 190.9 |
| 69_DHYMA | 10/12/1985 | VPU_74 | 51 | HC | 14-3954 | VILLEPERDUE_74 | X | ABD | VPU74 | TOTAL EXPLO | 1884 | JURASSIQUE MOY | 693655 | 2427365 | 205.7 |
| 322_DHYMA | 25/12/1985 | VPU_75 | 51 | HC | 14-3890 | VILLEPERDUE_75_D | D | EXP | VPU75D | TOTAL EXPLO | 2108.5 | JURASSIQUE MOY | 686430 | 2426385 | 188.4 |
| 14-3934 | 26/12/1985 | VPU_76 | 51 | HC | 14-3934 | VILLEPERDUE_76_D | D | EXP | VPU76D | TOTAL EXPLO | 2163 | JURASSIQUE MOY | 690294 | 2425028 | 190.9 |
| 214_DHYMA | 03/01/1986 | VPU_77 | 51 | HC | 14-3956 | VILLEPERDUE_77 | D | EXP | VPU77 | TOTAL EXPLO | 1889 | JURASSIQUE SUP | 693805 | 2426096 | 212.95 |
| 14-3935 | 13/01/1986 | VPU_78 | 51 | HC | 14-3935 | VILLEPERDUE_78_D | D | EXP | VPU78D | TOTAL EXPLO | 2004 | JURASSIQUE MOY | 690288 | 2425025 | 190.9 |
| 357_DHYMA | 22/01/1986 | VPU_79 | 51 | HC | 14-3957 | VILLEPERDUE_79 | X | EXP | VPU79 | TOTAL EXPLO | 1862 | JURASSIQUE MOY | 695055 | 2424904 | 192.38 |
| 329_DHYMA | 12/03/1984 | VPU_8 | 51 | HC | 14-3672 | VILLEPERDUE_8 | X | EXP | VPU8 | TOTAL EXPLO | 1915 | JURASSIQUE MOY | 687630 | 2426150 | 195.6 |
| 311_DHYMA | 04/02/1986 | VPU_80 | 51 | HC | 14-3989 | VILLEPERDUE_80 | X | ABD | VPU80 | TOTAL EXPLO | 1963.5 | JURASSIQUE MOY | 690926 | 2420044 | 195.8 |
| 98_DHYMA | 02/03/1986 | VPU_81 | 51 | HC | 14-3978/A | VILLEPERDUE_81_GD | D | ABD | VPU81GD | TOTAL EXPLO | 1920 | JURASSIQUE MOY | 691188 | 2427280 | 201 |
| 164_DHYMA | 14/02/1986 | VPU_82 | 51 | HC | 14-3973 | VILLEPERDUE_82 | D | EXP | VPU82 | TOTAL EXPLO | 1874 | JURASSIQUE MOY | 691204 | 2427290 | 201 |
| 89_DHYMA | 16/02/1986 | VPU_83 | 51 | HC | 14-3873 | VILLEPERDUE_83 | D | ABD | VPU83 | TOTAL EXPLO | 1862 | JURASSIQUE MOY | 690207 | 2428453 | 184.25 |

| | | | | | | | | | | | | | | |
|---|---|---|---|---|---|---|---|---|---|---|---|---|---|---|
| 106_DHYMA | 19/04/1986 | VPU_84 | 51 | HC | 14-3977/A | VILLEPERDUE_84_BD | D | EXP | VPU84BD | TOTAL EXPLO | 2059 | JURASSIQUE MOY | 691192 | 2427283 | 201 |
| 310_DHYMA | 04/04/1986 | VPU_85 | 51 | HC | 14-3980 | VILLEPERDUE_85_D | D | EXP | VPU85D | TOTAL EXPLO | 1941 | JURASSIQUE MOY | 691197 | 2427285 | 201 |
| 312_DHYMA | 05/04/1986 | VPU_86 | 51 | HC | 14-3997 | VILLEPERDUE_86 | X | ABD | VPU86 | TOTAL EXPLO | 1880 | PRIMAIRE | 696398 | 2426388 | 201 |
| 01875X0046 | 30/04/1986 | VPL61 | 51 | HC | 14-4020 | VILLEPERDUE_87 | X | ABD | VPU87 | TOTAL EXPLO | 1933 | JURASSIQUE MOY | 697283 | 2424928 | 212 |
| 23_DHYMA | 10/05/1986 | VPU_88 | 51 | HC | 14-4024 | VILLEPERDUE_88_D | D | EXP | VPU88D | TOTAL EXPLO | 1947 | JURASSIQUE MOY | 692553 | 2424945 | 208 |
| 290_DHYMA | 26/05/1986 | VPU_89 | 51 | HC | 14-4023 | VILLEPERDUE_89_D | D | EXP | VPU89D | TOTAL EXPLO | 1944 | JURASSIQUE MOY | 692553 | 2424940 | 208 |
| 319_DHYMA | 09/04/1984 | VPU_9 | 51 | HC | 14-3679 | VILLEPERDUE_9 | X | ABD | VPU9 | TOTAL EXPLO | 1864.5 | JURASSIQUE MOY | 686559 | 2427580 | 180.59 |
| 14-4027 | 29/05/1986 | VPU_90 | 51 | HC | 14-4027 | VILLEPERDUE_90_D | D | EXP | VPU90D | TOTAL EXPLO | 1976 | PRIMAIRE | 691311 | 2426077 | 195.3 |
| 316_DHYMA | 11/06/1986 | VPU_91 | 51 | HC | 14-4022 | VILLEPERDUE_91_D | D | EXP | VPU91D | TOTAL EXPLO | 1970 | JURASSIQUE MOY | 692554 | 2424935 | 208 |
| 14-4028 | 15/06/1986 | VPU_92 | 51 | HC | 14-4028 | VILLEPERDUE_92_D | D | EXP | VPU92D | TOTAL EXPLO | 1967 | PRIMAIRE | 691315 | 2426080 | 195.3 |
| 01868X0086 | 16/06/1986 | VPF-04 | 51 | HC | 14-4026 | VILLEPERDUE_93 | D | ABD | VPU93 | TOTAL EXPLO | 1854 | JURASSIQUE MOY | 691583 | 2422343 | 193 |
| 163_DHYMA | 02/07/1986 | VPU_94 | 51 | HC | 14-4034 | VILLEPERDUE_94_D | D | EXP | VPU94D | TOTAL EXPLO | 1971 | JURASSIQUE MOY | 691511 | 2425055 | 198 |
| 01868X0081 | 11/07/1986 | VPM-03 | 51 | HC | 14-4013 | VILLEPERDUE_95_D | D | ABD | VPU95D | TOTAL EXPLO | 1937.5 | JURASSIQUE MOY | 692470 | 2425794 | 214 |
| 01868X0083 | 04/07/1986 | VPF-01 | 51 | HC | 14-4039 | VILLEPERDUE_96 | D | EXP | VPU96 | TOTAL EXPLO | 1841 | PRIMAIRE | 692503 | 2422577 | 186 |
| 93_DHYMA | 18/07/1986 | VPU_97 | 51 | HC | 14-4035 | VILLEPERDUE_97_D | D | EXP | VPU97D | TOTAL EXPLO | 2042 | JURASSIQUE MOY | 691515 | 2425057 | 198 |
| 27_DHYMA | 20/07/1986 | VPU_98 | 51 | HC | 14-4045 | VILLEPERDUE_98 | X | ABD | VPU98 | TOTAL EXPLO | 1833 | JURASSIQUE MOY | 695560 | 2428324 | 150.4 |
| 14-4016 | 26/07/1986 | VPU_99 | 51 | HC | 14-4016 | VILLEPERDUE_99_D | D | ABD | VPU99D | TOTAL EXPLO | 2150 | JURASSIQUE MOY | 692474 | 2425796 | 215.5 |
| 02958X0052 | 03/01/1961 | VP1 | 89 | HC | 14-1984 | VILLEPERROT_1 | W | ABD | VP1 | COPESEP | 1780 | JURASSIQUE INF | 665606 | 2362362 | 88.78 |
| 02958X0053 | 31/08/1962 | VP101 | 89 | HC | 14-2637 | VILLEPERROT_101 | W | ABD | VP101 | COPESEP | 828 | JURASSIQUE SUP | 665256 | 2362049 | 102.62 |
| 00758X0002 | 16/02/1956 | VILQ-1 | 76 | HC | 14-1186 | VILLEQUIER_1 | CD | ABD | VLG-CD1 | CFPN | 150.9 | JURASSIQUE SUP | 476962 | 2502178 | 89.9 |
| 00758X0006 | 28/03/1956 | VILQ10 | 76 | HC | 14-1195 | VILLEQUIER_10 | CD | ABD | VLG-CD10 | CFPN | 113.2 | ALBIEN | 480724 | 2504262 | 84.1 |
| 00758X0010 | 30/09/1956 | GT | 76 | HC | 14-1125 | VILLEQUIER_101 | W | ABD | VLQ101 | CFPN | 959 | PRIMAIRE | 476754 | 2502472 | 113.25 |
| 00758X0003 | 21/02/1956 | VILQ-2 | 76 | HC | 14-1187 | VILLEQUIER_2 | CD | ABD | VLG-CD2 | CFPN | 47.5 | CRETACE SUP | 476635 | 2501821 | 81 |
| 00758X0009 | 12/03/1956 | VILQ-3 | 76 | HC | 14-1188 | VILLEQUIER_3 | CD | ABD | VLG-CD3 | CFPN | 315.4 | JURASSIQUE SUP | 476842 | 2504930 | 144.1 |
| 00758X0004 | 09/03/1956 | VILQ-4 | 76 | HC | 14-1189 | VILLEQUIER_4 | CD | ABD | VLG-CD4 | CFPN | 283.5 | JURASSIQUE SUP | 476559 | 2507307 | 69.8 |
| 00757X0003 | 19/03/1956 | VILQ-5 | 76 | HC | 14-1190 | VILLEQUIER_5 | CD | ABD | VLG-CD5 | CFPN | 220 | JURASSIQUE SUP | 471967 | 2501746 | 56.8 |
| 00758X0007 | 15/03/1956 | VILQ-6 | 76 | HC | 14-1191 | VILLEQUIER_6 | CD | ABD | VLG-CD6 | CFPN | 255.5 | JURASSIQUE SUP | 481533 | 2506566 | 12.7 |
| 00758X0008 | 21/03/1956 | VILQ-7 | 76 | HC | 14-1192 | VILLEQUIER_7 | CD | ABD | VLG-CD7 | CFPN | 96 | ALBIEN | 479693 | 2502560 | 3.25 |
| 00757X0002 | 22/03/1956 | VILQ-8 | 76 | HC | 14-1193 | VILLEQUIER_8 | CD | ABD | VLG-CD8 | CFPN | 173 | JURASSIQUE SUP | 473835 | 2503600 | 69.9 |
| 00758X0005 | 25/03/1956 | VILQ-9 | 76 | HC | 14-1194 | VILLEQUIER_9 | CD | ABD | VLG-CD9 | CFPN | 227 | JURASSIQUE SUP | 476774 | 2502001 | |
| 01548X0004 | 07/06/1960 | VY-1 | 77 | HC | 14-1881 | VILLEROY_1 | W | ABD | VRY1 | PETROREP | 1787.5 | JURASSIQUE MOY | 633633 | 2442760 | 107.25 |
| 01547X0065 | 30/01/1968 | VY2 | 77 | HC | 14-3328 | VILLEROY_2 | W | ABD | VRY2 | PETROREP | 1767.4 | JURASSIQUE MOY | 632382 | 2442540 | 99 |
| 01298X0063 | 08/01/1961 | P | 02 | HC | 14-2133 | VILLERS COTTERETS_1 | CD | ABD | VI-CD1 | SNPA | 160 | CRETACE SUP | 660092 | 2466600 | 69 |
| 01293X0006 | 23/01/1961 | S | 02 | HC | 14-2142 | VILLERS COTTERETS_10 | CD | ABD | VI-CD10 | SNPA | 153 | EOCENE MOY. Et INF | 657829 | 2475849 | 159.64 |
| 01293X0007 | 23/01/1961 | SVI11 | 02 | HC | 14-2143 | VILLERS COTTERETS_11 | CD | ABD | VI-CD11 | SNPA | 149.5 | EOCENE MOY. Et INF | 652896 | 2477372 | 200.09 |
| 01294X0004 | 26/01/1961 | SVI12 | 02 | HC | 14-2144 | VILLERS COTTERETS_12 | CD | ABD | VI-CD12 | SNPA | 127 | EOCENE MOY. Et INF | 661708 | 2475627 | 140.01 |
| 01294X0018 | 26/01/1961 | SVI13 | 02 | HC | 14-2145 | VILLERS COTTERETS_13 | CD | ABD | VI-CD13 | SNPA | 127.5 | EOCENE MOY. Et INF | 663221 | 2478624 | 152.14 |
| 01294X0005 | 27/01/1961 | S | 02 | HC | 14-2146 | VILLERS COTTERETS_14 | CD | ABD | VI-CD14 | SNPA | 149.5 | CRETACE SUP | 663099 | 2474225 | 128.99 |
| 01293X0004 | 15/02/1961 | S | 02 | HC | 14-2147 | VILLERS COTTERETS_15 | CD | ABD | VI-CD15 | SNPA | 137.5 | EOCENE MOY. Et INF | 652852 | 2480265 | 129.56 |
| 01293X0079 | 15/02/1961 | S | 02 | HC | 14-2148 | VILLERS COTTERETS_16 | CD | ABD | VI-CD16 | SNPA | 80 | EOCENE MOY. Et INF | 655958 | 2417638 | 147.96 |

| | | | | | | | | | | | | | | |
|---|---|---|---|---|---|---|---|---|---|---|---|---|---|---|
| 01293X0003 | 15/02/1961 | S | 02 | HC | 14-2149 | VILLERS COTTERETS_17 | CD | ABD | VI-CD17 | SNPA | 140 | EOCENE MOY. Et INF | 655814 | 2479494 | 137.24 |
| 01294X0017 | 19/02/1961 | S | 02 | HC | 14-2150 | VILLERS COTTERETS_18 | CD | ABD | VI-CD18 | SNPA | 160 | CRETACE SUP | 660025 | 2473176 | 115.1 |
| 01293X0002 | 19/02/1961 | S | 02 | HC | 14-2151 | VILLERS COTTERETS_19 | CD | ABD | VI-CD19 | SNPA | 172 | CRETACE SUP | 656495 | 2480454 | 152 |
| 01293X0016 | 09/01/1961 | S | 02 | HC | 14-2134 | VILLERS COTTERETS_2 | CD | ABD | VI-CD2 | SNPA | 173.5 | CRETACE SUP | 653601 | 2478328 | 154.22 |
| 01294X0010 | 28/05/1961 | SVI20 | 02 | HC | 14-2428 | VILLERS COTTERETS_20 | CD | ABD | VI-CD20 | SNPA | 171.5 | CRETACE SUP | 665388 | 2478833 | 152 |
| 01294X0009 | 09/06/1961 | S | 02 | HC | 14-2429 | VILLERS COTTERETS_21 | CD | ABD | VI-CD21 | SNPA | 146 | EOCENE MOY. Et INF | 662899 | 2475021 | 134.5 |
| 01294X0002 | 17/06/1961 | SVI22 | 02 | HC | 14-2430 | VILLERS COTTERETS_22 | CD | ABD | VI-CD22 | SNPA | 178 | EOCENE MOY. Et INF | 660437 | 2476654 | 163 |
| 01294X0003 | 21/06/1961 | SVI23 | 02 | HC | 14-2431 | VILLERS COTTERETS_23 | CD | ABD | VI-CD23 | SNPA | 109 | CRETACE SUP | 659322 | 2478436 | 90.7 |
| 01294X0007 | 10/07/1961 | SVI24 | 02 | HC | 14-2432 | VILLERS COTTERETS_24 | CD | ABD | VI-CD24 | SNPA | 169 | CRETACE SUP | 660483 | 2478866 | 136.9 |
| 01294X0008 | 07/07/1961 | SVI25 | 02 | HC | 14-2433 | VILLERS COTTERETS_25 | CD | ABD | VI-CD25 | SNPA | 166 | CRETACE SUP | 665256 | 2474444 | 148.3 |
| 01294X0011 | 12/07/1961 | S | 02 | HC | 14-2434 | VILLERS COTTERETS_26 | CD | ABD | VI-CD26 | SNPA | 88 | EOCENE MOY. Et INF | 663528 | 2473104 | 82.7 |
| 01293X0001 | 16/07/1961 | S | 02 | HC | 14-2435 | VILLERS COTTERETS_27 | CD | ABD | VI-CD27 | SNPA | 160 | CRETACE SUP | 657944 | 2474538 | 134.9 |
| 01294X0012 | 18/07/1961 | SVI28 | 02 | HC | 14-2436 | VILLERS COTTERETS_28 | CD | ABD | VI-CD28 | SNPA | 114.5 | CRETACE SUP | 663325 | 2476142 | 93.7 |
| 01294X0016 | 29/07/1961 | S | 02 | HC | 14-2437 | VILLERS COTTERETS_29 | CD | ABD | VI-CD29 | SNPA | 160 | CRETACE SUP | 662132 | 2471903 | 138.4 |
| 01294X0006 | 10/01/1961 | SVI3 | 02 | HC | 14-2135 | VILLERS COTTERETS_3 | CD | ABD | VI-CD3 | SNPA | 144 | EOCENE MOY. Et INF | 659728 | 2479882 | 147.97 |
| 01293X0009 | 02/08/1961 | S | 02 | HC | 14-2438 | VILLERS COTTERETS_30 | CD | ABD | VI-CD30 | SNPA | 169.5 | CRETACE SUP | 657699 | 2475088 | 143.4 |
| 01293X0010 | 05/08/1961 | S | 02 | HC | 14-2439 | VILLERS COTTERETS_31 | CD | ABD | VI-CD31 | SNPA | 175.5 | CRETACE SUP | 654791 | 2475290 | 158.6 |
| 01294X0013 | 10/08/1961 | SVI32 | 02 | HC | 14-2440 | VILLERS COTTERETS_32 | CD | ABD | VI-CD32 | SNPA | 159 | CRETACE SUP | 662870 | 2477473 | 134.3 |
| 01293X0011 | 16/08/1961 | S | 02 | HC | 14-2441 | VILLERS COTTERETS_33 | CD | ABD | VI-CD33 | SNPA | 170 | EOCENE MOY. Et INF | 656053 | 2477221 | 150 |
| 01293X0005 | 17/08/1961 | S | 02 | HC | 14-2442 | VILLERS COTTERETS_34 | CD | ABD | VI-CD34 | SNPA | 94.5 | EOCENE MOY. Et INF | 655154 | 2480490 | 142.1 |
| 01297X0001 | 08/09/1962 | S | 60 | HC | 14-2990 | VILLERS COTTERETS_35_B | CD | ABD | VI-CD35 | SNPA | 147 | CRETACE SUP | 654766 | 2462548 | 72.1 |
| 01297X0002 | 04/09/1962 | S | 60 | HC | 14-2991 | VILLERS COTTERETS_36 | CD | ABD | VI-CD36 | SNPA | 133 | CRETACE SUP | 654665 | 2460657 | 60 |
| 01294X0015 | 11/01/1961 | S | 02 | HC | 14-2136 | VILLERS COTTERETS_4 | CD | ABD | VI-CD4 | SNPA | 136.5 | EOCENE MOY. Et INF | 662658 | 2472874 | 128.48 |
| 01298X0002 | 11/01/1961 | SVI5 | 02 | HC | 14-2137 | VILLERS COTTERETS_5 | CD | ABD | VI-CD5 | SNPA | 142.5 | CRETACE SUP | 664376 | 2465266 | 85.6 |
| 01297X0003 | 20/01/1961 | S | 02 | HC | 14-2138 | VILLERS COTTERETS_6 | CD | ABD | VI-CD6 | SNPA | 136 | EOCENE MOY. Et INF | 653057 | 2469886 | 111.89 |
| 01298X0001 | 20/01/1961 | S | 02 | HC | 14-2139 | VILLERS COTTERETS_7 | CD | ABD | VI-CD7 | SNPA | 112.5 | EOCENE MOY. Et INF | 663347 | 2469786 | 77.97 |
| 01297X0006 | 22/01/1961 | S | 60 | HC | 14-2140 | VILLERS COTTERETS_8 | CD | ABD | VI-CD8 | SNPA | 105.5 | EOCENE MOY. Et INF | 655792 | 2464164 | 92.96 |
| 01293X0008 | 22/01/1961 | S | 02 | HC | 14-2141 | VILLERS COTTERETS_9 | CD | ABD | VI-CD9 | SNPA | 143.5 | EOCENE MOY. Et INF | 657323 | 2473672 | 136.9 |
| 01842X0185 | 23/02/1987 | CHE001 | 77 | HC | 14-4075 | VILLEVAUDE_1_D | W | ABD | VLL1 | TOTAL EXPLO | 2555 | SOCLE | 624061 | 2435925 | 120 |
| 03652X0015 | 11/01/1966 | 2-VS-1 | 45 | HC | 14-3281 | VILLEVOQUES_1 | W | ABD | VIV1 | CEP | 1759 | JURASSIQUE MOY | 621998 | 2336643 | 100.3 |
| 02585X0001 | 07/07/1959 | F | 77 | HC | 14-1624 | VILLIERS EN BIERE_1 | O | ABD | VIB1 | CEP | 1731.7 | JURASSIQUE SUP | 619132 | 2388896 | 76.59 |
| 01537X0162 | 17/09/1984 | GVLB1 | 95 | GTH | | VILLIERS LE BEL 1 | EXP | EXP | GVLB1 | | 2115 | JURASSIQUE MOY | 605989 | 2445311 | 80 |
| 01537X0163 | 15/10/1984 | GVLB2 | 95 | GTH | | VILLIERS LE BEL 2 | I | EXP | GVLB2 | | 2048 | JURASSIQUE MOY | 605979 | 2445311 | 80 |
| 02221X0036 | 12/11/1988 | VTN1 | 77 | HC | 14-4222 | VILLIERS TEMPLON_1 | W | ABD | VTN1 | TOTAL EXPLO | 2039 | JURASSIQUE MOY | 670164 | 2415977 | 164 |
| 02574X0085 | 17/09/1987 | VLN1D | 91 | HC | 14-4129 | VILLOISON_1_D | W | ABD | VLN1D | SNEA(P) | 2430 | SOCLE | 608645 | 2396480 | 82.63 |
| 03657X0019 | 25/09/1964 | VIM-1 | 45 | HC | 14-3229 | VIMORY_1 | W | ABD | VMY1 | CEP | 660 | JURASSIQUE SUP | 628437 | 2328271 | 91.23 |
| 01547X0014 | 03/05/1960 | VS1 | 77 | HC | 14-1871 | VINANTES_1 | W | ABD | VS1 | PETROREP | 1776 | JURASSIQUE MOY | 630456 | 2444462 | 119.25 |
| 01578X0074 | 13/06/1986 | VIN1 | 51 | HC | 14-4011 | VINAY_1 | W | ABD | VIN1 | SNEA(P) | 2429 | TRIAS | 715772 | 2446303 | 120.1 |
| 3_DHYMA | 30/05/1989 | VRC_1 | 51 | HC | 14-4244 | VOUARCES_1 | W | ABD | VRC1 | TRITON | 1476 | JURASSIQUE MOY | 714502 | 2401002 | 87.5 |
| 02956X0043 | 30/03/1963 | VX201 | 77 | HC | 14-3001 | VOULX_201 | W | ABD | VX201 | SNPA | 895 | JURASSIQUE SUP | 647938 | 2365065 | 106.38 |

| | | | | | | | | | | | | | | | |
|---|---|---|---|---|---|---|---|---|---|---|---|---|---|---|---|
| 02601X0139 | 13/06/1990 | VLZ1 | 77 | HC | 14-4311 | VOULZIE_1 | W | ABD | VLZ1 | ESSOREP | 2814 | TRIAS | 670677 | 2393228 | 124.64 |
| 01062X0001 | 19/01/1960 | S | 02 | HC | 14-1818 | VREGNY_1 | W | ABD | VR1 | GDF | 2290.1 | TRIAS | 677442 | 2491603 | 162.78 |
| 380_GDF | 19/01/1982 | NF_1 | 02 | STO-GAZ | | VREGNY_NF1 | W | ABD | NF1 | GDF | 996.05 | JURASSIQUE SUP | 680524 | 2492371 | 85.2 |
| 381_GDF | 28/09/1981 | NF2 | 02 | STO-GAZ | | VREGNY_NF2 | CTL | ABD | NF2 | GDF | 1055.4 | JURASSIQUE SUP | 680524 | 2492371 | 85.2 |
| 02594X0074 | 15/02/1978 | VUS1 | 77 | HC | 14-3417 | VULAINES_1 | W | ABD | VUS1 | ESSOREP | 3057 | SOCLE | 665090 | 2397544 | 135 |
| 02601X0177 | 30/11/1998 | VUS11D | 77 | HC | 14-4495 | VULAINES_11_D | X | EXP | VUS11D | VERMILION | 2090 | PRIMAIRE | 666705 | 2395620 | 144 |
| 02594X0139 | 28/07/2000 | VUS12H | 77 | HC | 14-4505 | VULAINES_12_H | D | EXP | VUS12h | VERMILION | 2156 | JURASSIQUE MOY | 664747 | 2395326 | 138 |
| 02594X0138 | 01/05/2001 | VUS14H | 77 | HC | | VULAINES_14_H | EXP | EXP | VUS14H | VERMILION | 2374 | JURASSIQUE MOY | 664578 | 2395266 | 133.77 |
| 02594X0075 | 25/01/1979 | VUS2 | 77 | HC | 14-3441 | VULAINES_2 | W | ABD | VUS2 | ESSOREP | 1900 | JURASSIQUE MOY | 664624 | 2396488 | 138.2 |
| 02594X0085 | 17/04/1986 | VUS3 | 77 | HC | 14-3966 | VULAINES_3 | X | ABD | VUS3 | ESSOREP | 2755 | TRIAS | 664585 | 2395288 | 134 |
| 02594X0086 | 23/10/1986 | VUS4 | 77 | HC | 14-4062 | VULAINES_4 | X | EXP | VUS4 | ESSOREP | 1863.5 | JURASSIQUE MOY | 665739 | 2394467 | 142.7 |
| 02594X0087 | 04/04/1987 | VUS5 | 77 | HC | 14-4087 | VULAINES_5_D | X | EXP | VUS5D | ESSOREP | 2080 | JURASSIQUE MOY | 665738 | 2394484 | 142.8 |
| 02594X0084 | 17/04/1987 | VUS6D | 77 | HC | 14-4099 | VULAINES_6_D | D | EXP | VUS6D | ESSOREP | 2160 | JURASSIQUE MOY | 665739 | 2394474 | 142.8 |
| 02601X0140 | 29/06/1987 | VUS77R | 77 | HC | 14-4100/A | VULAINES_7_R | X | ABD | VUS7R | ESSOREP | 1906.8 | JURASSIQUE MOY | 669213 | 2397767 | 149.6 |
| 02594X0092 | 19/01/1998 | VUS8H | 77 | HC | 14-4490 | VULAINES_8_H | D | EXP | VUS8H | VERMILION | 2683 | JURASSIQUE MOY | 665718 | 2394436 | 142.95 |
| 02594X0091 | 22/03/1998 | VUS9H | 77 | HC | 14-4492 | VULAINES_9_H | X | EXP | VUS9H | VERMILION | 2881 | JURASSIQUE MOY | 665727 | 2394436 | 142.8 |
| 00765X0004 | 02/05/1961 | YV101 | 76 | HC | 14-2082 | YVETOT_101 | W | ABD | YV101 | CEP | 848 | SOCLE | 487910 | 2510155 | 135.14 |

# Annexe 4

## Liste alphabétique par commune des forages d'eau présents dans la base de données

| INDICE_BSS | DATE_FIN | DESIGNATION | NUM_D | COMMUNE | OBJECT | NOM | TYPE_F | ETAT_A | PROF_TV | NIVEAU_ATTEINT | X_LAMBE | Y_LAMBER | Z_SOL |
|---|---|---|---|---|---|---|---|---|---|---|---|---|---|
| 01105X0090 | 00:00:00 | PUITS2 | 10 | ABBAYE-SOUS-PLANCY(L') | EAU | Cimetière rue de Conde | EXP | ABD | 23.93 | ALBIEN | 771701 | 2491796 | 124.68 |
| 01528X0013 | 21/10/1932 | F | 78 | ACHERES | EAU | ACHERES | EXP | EXP | 596.48 | APTIEN | 582850 | 2440400 | 42.29 |
| 04022X0001 | 01/01/1900 | PUITS | 89 | AILLANT-SUR-THOLON | EAU | Puits du Marais | EXP | EXP | 11 | | 675810 | 2318800 | 114 |
| 04022X0056 | 01/01/1995 | F2 | 89 | AILLANT-SUR-THOLON | EAU | Le Clos Guillin | W | | 60 | ALBIEN | 675910 | 2319220 | 121 |
| 01514X0001 | 01/01/1932 | F | 95 | AINCOURT | EAU | AINCOURT | EXP | ABD | 548.68 | ALBIEN-SABLEUX | 558007 | 2454447 | 200 |
| 01101X0026 | 01/01/1927 | PAEP | 08 | ALLEUX(LES) | EAU | Station de pompage | EXP | ABD | 35 | ALBIEN | 774065 | 2500152 | 200 |
| 02623X0026 | 25/06/1979 | S1BIS | 10 | ALLIBAUDIERES | EAU | Granduille W1 | EXP | ABD | 500 | BARREMIEN | 735250 | 2399644 | 152 |
| 01244X0078 | 01/01/1912 | F | 27 | ANDELYS(LES) | EAU | Château de l'île | W | | 146.6 | ALBIEN-SABLEUX | 531477 | 2472110 | 10 |
| 01528X0002 | 01/01/1933 | F | 78 | ANDRESY | EAU | ANDRESY | EXP | EXP | 542 | ALBIEN-SABLEUX | 580486 | 2443669 | 24 |
| 02257X0018 | 01/01/1932 | F1 | 51 | ARZILLIERES-NEUVILLE | EAU | Château d'eau | EXP | EXP | 228.5 | JURASSIQUE SUP | 765745 | 2407302 | 144 |
| 01093X0037 | 17/08/1983 | FPAC | 08 | ATTIGNY | EAU | | EXP | | 10 | ALBIEN | 762822 | 2500006 | 84 |
| 01093X0038 | 07/08/1984 | FPAC | 08 | ATTIGNY | EAU | | EXP | | 12 | ALBIEN | 762472 | 2500227 | 83 |
| 00866X0053 | 01/08/1975 | F1 | 08 | AUBONCOURT-VAUZELLES | EAU | Vauzelles | EXP | | 35 | ALBIEN-SABLEUX | 754814 | 2509267 | 87 |
| 00866X0054 | 11/10/1984 | FPAC | 08 | AUBONCOURT-VAUZELLES | EAU | Vauzelles | EXP | | 34.5 | NEOCOMIEN | 755044 | 2509356 | 99 |
| 01834B0017 | 01/01/1933 | F | 93 | AULNAY-SOUS-BOIS | EAU | AULNAY-SOUS-BOIS | EXP | EXP | 833 | APTIEN | 564090 | 2436090 | 44.5 |
| 01821X0003 | 01/01/1958 | M1 | 78 | AULNAY-SUR-MAULDRE | EAU | AULNAY-SUR-MAULDRE | EXP | ABD | 400 | NEOCOMIEN | 564100 | 2436150 | |
| 01028X0014 | 23/04/1936 | S1 | 60 | AUTEUIL | EAU | Ancien forage communal n°1T | EXP | ABD | 107.9 | APTIEN | 582112 | 2482907 | 143 |
| 01013X0001 | 01/01/1912 | F | 76 | AVESNES-EN-BRAY | EAU | Laiterie Martin | EXP | ABD | 165 | ALBIEN | 551446 | 2497510 | 152 |
| 01836D0038 | 28/04/1944 | F | 92 | BAGNEUX | EAU | BAGNEUX | EXP | ABD | 625.92 | ALBIEN-SABLEUX | 598789 | 2422492 | 77.06 |
| 03306X0088 | 01/04/1992 | F | 45 | BAZOCHES-SUR-LE-BETZ | EAU | Laiterie Senoble | EXP | EXP | 541 | ALBIEN-SABLEUX | 648490 | 2349009 | 139 |
| 03678X0055 | 01/01/2000 | AEP | 89 | BEAUMONT | EAU | Puits de la Touplée | EXP | EXP | 7.5 | ALBIEN | 689650 | 2325080 | 90 |
| 01024X0036 | 01/01/1929 | F | 60 | BEAUVAIS | EAU | Forage de la Manufacture de | EXP | ABD | 330.5 | ALBIEN-SABLEUX | 580719 | 2492527 | 67 |
| 01825X0036 | 31/12/1955 | BEYN 13 | 78 | BEYNES | EAU | BEYNES - B13 bis | EXP | EXP | 315 | NEOCOMIEN | 566330 | 2426960 | 66.5 |
| 01825X0097 | 01/01/1967 | B34 | 78 | BEYNES | EAU | BEYNES - B34 | CTL | EXP | 335 | ALBO-APTIEN | 564845 | 2427990 | 108 |
| 01825X0013 | 31/12/1954 | BEYNE1 | 78 | BEYNES | EAU | BEYNE1 | EXP | | 465.9 | JURASSIQUE SUP | 566330 | 2426960 | 50.8 |
| 04331X1002 | 01/01/1870 | FORAGE | 89 | BLENEAU | EAU | Château de Lamothe - Jarry | PZ | | 296.5 | BARREMIEN | 645560 | 2299220 | 186 |
| 00756X0008 | 01/01/1902 | F | 76 | BOLBEC | EAU | 30, Avenue L. Debray | EXP | ABD | 146 | ALBIEN-SABLEUX | 465118 | 2510710 | 100 |
| 01516X0005 | 01/01/1931 | F | 78 | BONNIERES-SUR-SEINE | EAU | BONNIERES SUR SEINE | EXP | EXP | 220 | ALBIEN-SABLEUX | 544439 | 2448787 | 26 |
| 01784X0001 | 01/01/1964 | PC | 27 | BOSC-RENOULT-EN-OUCHE | EAU | La Fosse Porion | EXP | | 151.05 | JURASSIQUE SUP | 479845 | 2439763 | 160 |
| 01824X0021 | 01/01/1932 | F | 78 | BOUGIVAL | EAU | BOUGIVAL | EXP | EXP | 508.45 | BARREMIEN | 584331 | 2430421 | 27 |
| 03292X0038 | 08/08/1989 | BLY1 | 77 | BOUGLIGNY | EAU | BOUGLIGNY | PZ | EXP | 614 | ALBIEN-SABLEUX | 623101 | 2354960 | 113.8 |
| 02633X0013 | 01/01/1931 | FAEP | 51 | BRANDONVILLERS | EAU | Station de pompage | EXP | ABD | 205 | JURASSIQUE SUP | 763382 | 2401533 | 127.2 |
| 03304X0001 | 01/01/1913 | F | 89 | BRANNAY | EAU | Château de Plenoches | PZ | EXP | 615 | ALBIEN-SABLEUX | 660314 | 2359449 | 188 |
| 01602X0055 | 14/02/1991 | S4 | 51 | BRAUX-SAINTE-COHIERE | EAU | Le Marais | EXP | | 31 | ALBIEN | 781805 | 2457241 | 146.5 |
| 00751X0007 | 01/01/1952 | F | 76 | BREAUTE | EAU | Route de Vattatot | EXP | ABD | 213 | ALBIEN-SABLEUX | 460567 | 2516182 | 109 |
| 02572X0054 | 19/08/1988 | F1 | 91 | BRETIGNY-SUR-ORGE | EAU | BRETIGNY-SUR-ORGE | EXP | EXP | 680 | APTIEN | 597339 | 2399461 | 79 |
| 02993X0022 | 01/01/1900 | SR | 10 | BRIENNE-LE-CHATEAU | EAU | Sondage recherche d'eau | W | | 120.4 | BARREMIEN | 764698 | 2381265 | 120 |
| 02571X0027 | 25/11/1980 | GBC1 | 91 | BRUYERES-LE-CHATEL | EAU | BRUYERES-LE-CHATEL - CEA | EXP | EXP | 750 | NEOCOMIEN | 590150 | 2399400 | 95 |
| 01066X0122 | 01/01/1934 | F | 02 | BUCY-LE-LONG | EAU | Forage artésien | EXP | ABD | 630.3 | APTIEN | 674728 | 2486984 | 43 |
| 03673X0008 | 23/06/1969 | FORAGE | 89 | BUSSY-EN-OTHE | EAU | Le Vaupinson | EXP | EXP | 297 | APTIEN | 686800 | 2336100 | 185 |
| 01823X0005 | 01/01/1904 | F | 78 | CARRIERES-SOUS-POISSY | EAU | CARRIERES - SOUS - POISSY | | ABD | 501 | ALBIEN-SABLEUX | 578340 | 2438870 | 33 |
| 01234X0069 | 01/01/1927 | 111111 | 76 | CAUDEBEC-LES-ELBEUF | EAU | Abattoirs de la ville | EXP | ABD | 172.8 | APTIEN | 504809 | 2477739 | 7 |
| 02645X0021 | 01/01/1948 | FAEP2 | 52 | CEFFONDS | EAU | Station de pompage - JAGEE | EXP | EXP | 96.95 | BARREMIEN | 778072 | 2390001 | 131 |
| 02645X0022 | 01/01/1932 | FAEP1 | 52 | CEFFONDS | EAU | La Borde forage 1932 | EXP | EXP | 83.5 | APTIEN | 776021 | 2389233 | 123 |
| 03001X1005 | 01/01/1986 | FAEP2 | 52 | CEFFONDS | EAU | Station de pompage | EXP | | 31.2 | APTIEN | 777412 | 2382570 | 133.83 |

| | | | | | | | | | | | | | |
|---|---|---|---|---|---|---|---|---|---|---|---|---|---|
| 03001X1004 | 23/04/1974 | F | 52 | CEFFONDS | EAU | Forage communal de Sauvage- | EXP | ABD | 31.7 | BARREMIEN | 777422 | 2382560 | 132 |
| 01837D0085 | 01/01/1934 | F | 94 | CHARENTON-LE-PONT | EAU | CHARENTON LE PONT | EXP | ABD | 566.5 | ALBIEN-SABLEUX | 604930 | 2424820 | 35.75 |
| 01608X0026 | 01/01/1929 | FAEP | 51 | CHARMONTOIS(LES) | EAU | Station de pompage | EXP | EXP | 61 | JURASSIQUE SUP | 794656 | 2444454 | 165 |
| 04021X0059 | 19/09/1989 | EAU | 89 | CHASSY | EAU | Le Roncemay | EXP | | 201 | ALBO-APTIEN | 671950 | 2316270 | 226 |
| 02641X0013 | 30/01/1979 | S1 | 51 | CHATILLON-SUR-BROUE | EAU | | EXP | ABD | 77 | APTIEN | 774992 | 2397767 | 135 |
| 01603X0067 | 15/02/1987 | FCHEP | 51 | CHAUDEFONTAINE | EAU | Pauvre Champs | EXP | | 9.5 | ALBIEN | 784560 | 2459339 | 141 |
| 01603X0069 | 23/06/1989 | F2 | 51 | CHAUDEFONTAINE | EAU | Village les Falaises | EXP | EXP | 31 | ALBIEN | 785340 | 2458998 | 137 |
| 02633X1010 | 19/06/1954 | FO | 10 | CHAVANGES | EAU | Les Hamées | EXP | ABD | 225.6 | APTIEN | 765844 | 2393997 | 135 |
| 03678X0057 | 01/01/1950 | FORAGE | 89 | CHEMILLY-SUR-YONNE | EAU | Château du Barreau | PZ | | 27.7 | ALBIEN-SABLEUX | 691900 | 2322620 | 100 |
| 02263X0009 | 01/01/1954 | PAEP | 51 | CHEMINON | EAU | La Malade - station de pompage | EXP | EXP | 11.3 | APTIEN | 788424 | 2418017 | 176 |
| 02263X0002 | 01/01/1937 | FO | 51 | CHEMINON | EAU | Forage communal | W | ABD | 200.5 | JURASSIQUE SUP | 788424 | 2418007 | 177 |
| 03678X0030 | 14/10/1970 | FORAGE | 89 | CHENY | EAU | Forage profond de Fréterive | EXP | EXP | 137 | APTIEN | 690690 | 2329550 | 85 |
| 03684X0006 | 01/04/1966 | PFAEP | 10 | CHESSY-LES-PRES | EAU | Station de pompage | EXP | ABD | 36 | BARREMIEN | 718380 | 2336690 | 127.62 |
| 03677X0005 | 01/01/1937 | FORAGE | 89 | CHICHERY | EAU | Forage de Guillebaudon | EXP | EXP | 92.2 | ALBIEN-SABLEUX | 687450 | 2322900 | 125 |
| 01021X0057 | 01/01/1934 | P | 60 | COUDRAY-SAINT-GERMER(LE) | EAU | Ancien Forage communal | EXP | ABD | 239 | ALBIEN-SABLEUX | 563281 | 2490781 | 223 |
| 01855X0050 | 23/02/1981 | CRY1 | 77 | CRECY-LA-CHAPELLE | EAU | CRECY-LA-CHAPELLE | PZ | EXP | 1000 | BARREMIEN | 642660 | 2429900 | 108.6 |
| 03683X1001 | 01/01/1951 | PAEP | 10 | CROUTES(LES) | EAU | Château d'eau | EXP | ABD | 21.6 | BARREMIEN | 713820 | 2333560 | 133 |
| 04008X0093 | 15/06/1989 | F | 45 | DAMMARIE-SUR-LOING | EAU | DAMMARIE - SUR - LOING | EXP | EXP | 319 | ALBO-APTIEN | 639370 | 2308290 | 162 |
| 02161X0013 | 01/01/1900 | P | 28 | DAMPIERRE-SUR-AVRE | EAU | L'Eclache | EXP | ABD | 47 | | 510430 | 2417049 | 173 |
| 01001D0063 | 12/08/1927 | F-1 | 76 | DARNETAL | EAU | Usine des eaux | EXP | ABD | 125.8 | ALBIEN-SABLEUX | 514447 | 2495564 | 35.5 |
| 02261X0033 | 01/01/1932 | FAEP | 51 | DOMPREMY | EAU | Station de pompage | EXP | EXP | 100 | ALBIEN-SABLEUX | 776598 | 2417563 | 116 |
| 02988X0008 | 01/01/1900 | PU | 10 | DOSCHES | EAU | Ferme de Vaudemanche | EXP | | 8.4 | ALBIEN | 745300 | 2368365 | 136 |
| 02984X0001 | 01/01/1937 | FAEP | 10 | DOSCHES | EAU | Les Champs Bonnot | EXP | EXP | 195 | APTIEN | 741954 | 2372740 | 148 |
| 04025X0094 | 23/12/1993 | AEP | 89 | DRACY | EAU | Forage du Champ de la Fontaine | EXP | EXP | 140 | APTIEN | 667500 | 2307420 | 175 |
| 04025X0002 | 01/01/1935 | PUITS | 89 | DRACY | EAU | Puits des Fouets | EXP | ABD | 74 | ALBIEN-SABLEUX | 668090 | 2305150 | 216 |
| 02634X0007 | 01/01/1900 | FO | 51 | DROSNAY | EAU | Forage communal de Drosnay | EXP | ABD | 134 | ALBIEN-SABLEUX | 768372 | 2399641 | 138.3 |
| 01608X0014 | 01/01/1929 | FAEP | 51 | ECLAIRES | EAU | Station de pompage | EXP | ABD | 40 | JURASSIQUE SUP | 796262 | 2448084 | 170 |
| 02643X0044 | 03/03/1965 | SR | 52 | ECLARON-BRAUCOURT-SAINTE-LIVIERE | EAU | Sondage A913B | PZ | | 12 | APTIEN | 786065 | 2402299 | 134.45 |
| 02643X0045 | 27/02/1965 | SR | 52 | ECLARON-BRAUCOURT-SAINTE-LIVIERE | EAU | Sondage A912B | PZ | | 8 | ALBIEN-SABLEUX | 786131 | 2402276 | 134.46 |
| 02643X0048 | 30/10/1970 | PAEP2 | 52 | ECLARON-BRAUCOURT-SAINTE-LIVIERE | EAU | Puits Nord | EXP | EXP | 19.6 | APTIEN | 786241 | 2401853 | 133 |
| 02642X0018 | 22/03/1965 | SR | 52 | ECLARON-BRAUCOURT-SAINTE-LIVIERE | EAU | Sondage A931B | PZ | | 18 | ALBIEN-SABLEUX | 785518 | 2400578 | 142.75 |
| 02642X0021 | 22/03/1965 | SR | 52 | ECLARON-BRAUCOURT-SAINTE-LIVIERE | EAU | Sondage A922B | PZ | | 15 | APTIEN | 785583 | 2400832 | 133.3 |
| 02642X0027 | 03/05/1989 | F.1989 | 52 | ECLARON-BRAUCOURT-SAINTE-LIVIERE | EAU | Base de Loisir | EXP | | 35 | APTIEN | 785448 | 2399914 | 140 |
| 02642X0028 | 05/08/1993 | F.REC | 52 | ECLARON-BRAUCOURT-SAINTE-LIVIERE | EAU | Sainte-Livière | PZ | | 60 | APTIEN | 783391 | 2402718 | 127 |
| 02643X0036 | 01/03/1958 | PAEP1 | 52 | ECLARON-BRAUCOURT-SAINTE-LIVIERE | EAU | Station de pompage nord | EXP | EXP | 11.85 | ALBIEN-SABLEUX | 786231 | 2401954 | 133.02 |
| 02643X0043 | 04/03/1965 | SR | 52 | ECLARON-BRAUCOURT-SAINTE-LIVIERE | EAU | Sondage A911B | PZ | | 5 | ALBIEN-SABLEUX | 786220 | 2402634 | 134.32 |
| 02643X0046 | 25/02/1965 | SR | 52 | ECLARON-BRAUCOURT-SAINTE-LIVIERE | EAU | Sondage A914B | PZ | | 8 | ALBIEN-SABLEUX | 786062 | 2402187 | 133.3 |
| 01234X0070 | 01/01/1839 | 111111 | 76 | ELBEUF | EAU | ELBEUF La Cérisaie | EXP | ABD | 149.4 | ALBIEN-SABLEUX | 503928 | 2477588 | 8.6 |
| 01234X0073 | 01/01/1835 | 111111 | 76 | ELBEUF | EAU | | EXP | | 149.4 | ALBIEN-SABLEUX | 503057 | 2478028 | 6 |
| 01234X0075 | 01/01/1843 | 111111 | 76 | ELBEUF | EAU | Ateliers de Flavigny | EXP | ABD | 190.7 | JURASSIQUE SUP | 502707 | 2477658 | 10 |
| 01234X0074 | 01/01/1839 | 111111 | 76 | ELBEUF | EAU | Place de la République | EXP | | 159.17 | ALBIEN | 502767 | 2477718 | 10 |
| 01607X0074 | 21/09/1995 | AEP-95 | 51 | ELISE-DAUCOURT | EAU | Est château d'eau à Elise | EXP | EXP | 45 | ALBIEN | 785241 | 2452703 | 185 |
| 01222X0024 | 01/08/1983 | F | 27 | EPAIGNES | EAU | La vallée site n° 231 | EXP | ABD | 100 | APTIEN | 462712 | 2474720 | 130 |
| 01832B0026 | 30/04/1935 | B | 93 | EPINAY-SUR-SEINE | EAU | EPINAY-SUR-SEINE | EXP | ABD | 817.44 | APTIEN | 599780 | 2438842 | 28.53 |
| 02638X0032 | 03/02/1989 | FCB1 | 10 | EPOTHEMONT | EAU | Centrale à béton CSA | EXP | | 45 | APTIEN | 773193 | 2383620 | 125 |
| 02994X0382 | 08/08/1988 | FCSA1 | 10 | EPOTHEMONT | EAU | Les Sapins | EXP | | 33.4 | APTIEN | 772991 | 2382315 | 135.4 |

| | | | | | | | | | | | | | |
|---|---|---|---|---|---|---|---|---|---|---|---|---|---|
| 03684X0017 | 01/01/1900 | S1 | 10 | ERVY-LE-CHATEL | EAU | PN N.38 | EXP | | 10.3 | ALBIEN-SABLEUX | 718490 | 2340450 | 128 |
| 00515X0001 | 25/12/1931 | 111111 | 02 | ETREAUPONT | EAU | Forage | EXP | ABD | 142 | JURASSIQUE | 718825 | 2546593 | 223 |
| 00318X0012 | 01/01/1885 | F | 76 | EU | EAU | Château-forage | EXP | | 171.6 | ALBIEN-SABLEUX | 534054 | 2561964 | 7 |
| 00318X0011 | 01/01/1894 | F | 76 | EU | EAU | Service des eaux | EXP | ABD | 174 | JURASSIQUE SUP | 530000 | 2562700 | 5.17 |
| 02198X0031 | 01/01/1966 | EVR101 | 91 | EVRY | EAU | EVRY S.N.E.C.M.A. | EXP | EXP | 806 | BARREMIEN | 608930 | 2402000 | 81 |
| 01105X0014 | 00:00:00 | PPRIVE | 08 | FALAISE | EAU | Rue Notre-Dame | EXP | | 15.6 | ALBIEN | 773656 | 2489847 | 116 |
| 01105X0015 | 00:00:00 | PFERME | 08 | FALAISE | EAU | Ferme de la Pardonne | EXP | | 13.1 | ALBIEN | 773426 | 2490292 | 107 |
| 04023X0001 | 31/12/1956 | FORAGE | 89 | FLEURY-LA-VALLEE | EAU | Vallée d'Aillant-Perpignon | PZ | ABD | 50.5 | ALBIEN-SABLEUX | 682525 | 2318380 | 122 |
| 00744X0028 | 21/10/1971 | SK | 76 | FONGUEUSEMARE | EAU | Ferme de la Garenne | W | ABD | 48.5 | ALBIEN-SABLEUX | 451310 | 2521178 | 48 |
| 04341X0024 | 01/01/1900 | PUITS | 89 | FONTENOY | EAU | La Férrière d'en bas | EXP | ABD | 10.25 | ALBIEN-SABLEUX | 669430 | 2296400 | 245 |
| 04341X0020 | 01/01/1900 | PUIS | 89 | FONTENOY | EAU | Les Pourains | EXP | ABD | 8.7 | ALBIEN-SABLEUX | 669975 | 2297225 | 271 |
| 01506X0005 | 01/01/1900 | S | 27 | GAUCIEL | EAU | Forage au château de Gauciel | EXP | | 275.88 | ALBIEN-SABLEUX | 519951 | 2448695 | 133 |
| 01832B0334 | 01/01/1988 | F | 92 | GENNEVILLIERS | EAU | GENNEVILLIERS | EXP | EXP | 784 | ALBIEN-SABLEUX | 597230 | 2438400 | 28 |
| 02641X0003 | 01/01/1968 | FAEP | 51 | GIFFAUMONT-CHAMPAUBERT | EAU | Les Grands Près | EXP | EXP | 44 | APTIEN | 778771 | 2396742 | 135 |
| 02641X0010 | 01/05/1970 | QR23B | 51 | GIFFAUMONT-CHAMPAUBERT | EAU | Piézomètre de Giffaumont | PZ | | 46.8 | APTIEN | 779223 | 2397922 | 132 |
| 02641X0011 | 25/01/1966 | QR23 | 51 | GIFFAUMONT-CHAMPAUBERT | EAU | La croix | W | ABD | 60.4 | APTIEN | 778848 | 2398140 | 126.15 |
| 01014X0040 | 22/09/1982 | S | 76 | GOURNAY-EN-BRAY | EAU | Usine Dameau | W | ABD | 29.3 | JURASSIQUE SUP | 555340 | 2498768 | 100 |
| 02951X0049 | 01/08/1966 | S1 | 77 | GRANDE-PAROISSE(LA) | EAU | LA GRANDE PAROISSE | PZ | EXP | 763.6 | APTIEN | 643339 | 2376428 | 55.62 |
| 03677X0058 | 01/10/1993 | EAU | 89 | GUERCHY | EAU | Champloiseau | EXP | EXP | 53 | ALBIEN-SABLEUX | 681490 | 2321590 | 107 |
| 02267X0118 | 01/01/1968 | F | 52 | HALLIGNICOURT | EAU | Forage n°2 | EXP | EXP | 40 | APTIEN | 786459 | 2407555 | 132 |
| 02267X0119 | 01/01/1968 | F | 52 | HALLIGNICOURT | EAU | Forage n°3 | EXP | EXP | 41.3 | APTIEN | 786278 | 2407155 | 131 |
| 02267X0117 | 01/05/1968 | F | 52 | HALLIGNICOURT | EAU | Forage n°1 | EXP | EXP | 40 | APTIEN | 786900 | 2408105 | 133 |
| 01234X0038 | 20/01/1965 | 111111 | 27 | HARENGERE(LA) | EAU | La Harengère | EXP | ABD | 53.6 | ALBIEN-SABLEUX | 503963 | 2471593 | 108 |
| 02261X0036 | 01/06/1965 | FAEP | 51 | HAUSSIGNEMONT | EAU | Station de pompage | EXP | EXP | 103 | ALBIEN-SABLEUX | 777596 | 2415921 | 131 |
| 02266X0061 | 01/08/1979 | F2 | 51 | HAUTEVILLE | EAU | Château d'eau | EXP | EXP | 93.5 | APTIEN | 779876 | 2407184 | 144 |
| 02266X0012 | 01/01/1931 | FAEP1 | 51 | HAUTEVILLE | EAU | Les plat fosses | EXP | ABD | 90 | APTIEN | 779876 | 2407184 | 144 |
| 02266X0038 | 01/01/1965 | SR | 51 | HAUTEVILLE | EAU | Forage de reconnaissance | W | | 84 | APTIEN | 779128 | 2408846 | 122.29 |
| 02261X0061 | 08/11/1994 | R50 | 51 | HEILTZ-L'EVEQUE | EAU | L'amont | PZ | | 14 | ALBIEN | 778463 | 2422247 | 111.67 |
| 02262X0084 | 01/01/1932 | FAEP | 51 | HEILTZ-LE-HUTIER | EAU | Station de pompage | EXP | ABD | 73.6 | BARREMIEN | 779233 | 2413138 | 132 |
| 02211X0023 | 01/03/1980 | CHE101 | 77 | HOUSSAYE-EN-BRIE(LA) | EAU | LA HOUSSAYE-EN-BRIE | PZ | EXP | 983 | ALBIEN-SABLEUX | 640512 | 2418585 | 117.8 |
| 01531X0047 | 01/01/1933 | F | 95 | ISLE-ADAM(L') | EAU | L'ISLE ADAM | PZ | EXP | 630 | APTIEN | 579800 | 2456454 | 24 |
| 01836A0128 | 01/01/1965 | F2 | 92 | ISSY-LES-MOULINEAUX | EAU | ISSY-LES-MOULINEAUX - F2 | EXP | ABD | 571.5 | APTIEN | 594587 | 2425539 | 30 |
| 01836A0031 | 01/01/1923 | F1 | 92 | ISSY-LES-MOULINEAUX | EAU | ISSY LES MOULINEAUX - F1 | EXP | ABD | 497.6 | ALBIEN-SABLEUX | 594692 | 2425474 | 32 |
| 01837C0173 | 22/10/1934 | F1 | 94 | IVRY-SUR-SEINE | EAU | IVRY - Dumesnil 1 | EXP | ABD | 744.21 | NEOCOMIEN | 603242 | 2423292 | 64 |
| 01837D0039 | 01/01/1936 | F1 | 94 | IVRY-SUR-SEINE | EAU | IVRY - Postillon/Pampryl 1 | EXP | ABD | 560.15 | ALBIEN-SABLEUX | 604613 | 2424433 | 30 |
| 01837D0073 | 25/10/1966 | F2 | 94 | IVRY-SUR-SEINE | EAU | Ivry-Postillon 2 | EXP | ABD | 605 | ALBIEN-SABLEUX | 604733 | 2424403 | 32 |
| 01837D0139 | 09/01/1969 | F2 | 94 | IVRY-SUR-SEINE | EAU | IVRY - Dumesnil 2 | EXP | ABD | 650 | ALBIEN-SABLEUX | 603342 | 2423302 | 64 |
| 04022X0055 | 19/10/1992 | SONDAG | 89 | LADUZ | EAU | Mont Chevreau | PZ | | 30 | ALBIEN-SABLEUX | 679800 | 2320300 | 120 |
| 00603X0002 | 01/01/1953 | F | 76 | LANDES-VIEILLES-ET-NEUVES | EAU | | EXP | ABD | 268 | ALBIEN-SABLEUX | 548130 | 2531025 | 227 |
| 02266X0011 | 01/01/1932 | FAEP | 51 | LANDRICOURT | EAU | La Grande Vigne | EXP | EXP | 70 | APTIEN | 782414 | 2405090 | 132 |
| 02267X0120 | 01/04/1979 | F3 | 52 | LANEUVILLE-AU-PONT | EAU | Le Refus | EXP | EXP | 40 | ALBO-APTIEN | 786078 | 2406836 | 129 |
| 03673X0007 | 01/12/1968 | FORAGE | 89 | LAROCHE-SAINT-CYDROINE | EAU | Croix De Pardieu | EXP | EXP | 125 | ALBIEN-SABLEUX | 686380 | 2331140 | 107 |
| 00992X0003 | 01/01/1917 | F | 76 | LE TRAIT | EAU | Saint Eloi - SA CONFLEXIP | EXP | ABD | 134 | ALBIEN-SABLEUX | 489206 | 2499229 | 6 |
| 02574X0108 | 30/06/1995 | F1 | 91 | LE-COUDRAY-MONTCEAUX | EAU | COUDRAY-MONCEAUX / I.B.M. | EXP | EXP | 970 | JURASSIQUE SUP | 610550 | 2397650 | 85 |
| 01222X0019 | 01/09/1980 | S24 | 27 | LIEUREY | EAU | La Jouannerie - site n°14 | EXP | ABD | 88 | ALBIEN | 468320 | 2472743 | 162 |
| 00568X0002 | 01/01/1939 | F | 76 | LOGES (LES) | EAU | | EXP | | 225.75 | JURASSIQUE SUP | 451426 | 2524252 | 95 |

| | | | | | | | | | | | | | |
|---|---|---|---|---|---|---|---|---|---|---|---|---|---|
| 02638X1007 | 05/06/1900 | FAEP | 52 | LONGEVILLE-SUR-LA-LAINES | EAU | Station de pompage | EXP | EXP | 104.88 | APTIEN | 772388 | 2387687 | 117.2 |
| 02645X0038 | 01/01/1986 | D601 | 52 | LOUZE | EAU | Grande Vallée | PZ | | 65 | APTIEN | 773794 | 2384535 | 137.16 |
| 02645X0001 | 20/12/1964 | PU | 52 | LOUZE | EAU | Puits de M. Gaupillat | EXP | ABD | 11 | ALBIEN-SABLEUX | 776439 | 2384191 | 128 |
| 02645X0002 | 01/01/1962 | FADP1 | 52 | LOUZE | EAU | Station de pompage | EXP | ABD | 31.4 | APTIEN | 776154 | 2383782 | 137 |
| 02645X0030 | 14/12/1970 | FAEP2 | 52 | LOUZE | EAU | Station de pompage- forage 1970 | EXP | | 31.4 | APTIEN | 776124 | 2383762 | 137 |
| 02988X0002 | 04/08/1962 | SOND2 | 10 | LUSIGNY-SUR-BARSE | EAU | | W | ABD | 53 | ALBIEN-SABLEUX | 745745 | 2363715 | 138.5 |
| 01602X0051 | 20/11/1989 | FR | 51 | MAFFRECOURT | EAU | Station de pompage | EXP | EXP | 35 | ALBIEN | 780779 | 2460986 | 144 |
| 02555X0013 | 01/01/1912 | S | 28 | MAINVILLIERS | EAU | Bourg | EXP | ABD | 368.6 | JURASSIQUE SUP | 534583 | 2383801 | 159 |
| 01824X0208 | 01/01/1989 | F4 | 78 | MAISONS-LAFFITTE | EAU | MAISONS-LAFFITTE - F4 | EXP | EXP | 677 | BARREMIEN | 586541 | 2438441 | 24.25 |
| 01824X0031 | 01/12/1963 | F3 | 78 | MAISONS-LAFFITTE | EAU | MAISONS-LAFFITTE - F3 | EXP | EXP | 648.17 | BARREMIEN | 586671 | 2438561 | 28.8 |
| 01824X0006 | 22/10/1934 | F2 | 78 | MAISONS-LAFFITTE | EAU | MAISONS-LAFFITTE - F2 | EXP | ABD | 668.4 | BARREMIEN | 586631 | 2438581 | 26 |
| 01824X0005 | 01/01/1909 | F1 | 78 | MAISONS-LAFFITTE | EAU | MAISONS-LAFFITTE - F1 | EXP | ABD | 576 | ALBIEN-SABLEUX | 586661 | 2438511 | 26 |
| 02638X0023 | 01/01/1985 | FPISC1 | 10 | MAIZIERES-LES-BRIENNE | EAU | Forage de la pisciculture | EXP | | 90 | APTIEN | 769652 | 2383700 | 142 |
| 01517X0003 | 01/01/1909 | F | 78 | MANTES-LA-JOLIE | EAU | MANTES LA JOLIE - Gassicourt | PZ | EXP | 223.7 | ALBIEN-SABLEUX | 553567 | 2445338 | 20 |
| 00982X0002 | 01/01/1946 | S | 76 | MARAIS VERNIER | EAU | Sondage n° 48 (forage de la cité) | EXP | | 55.5 | ALBIEN-SABLEUX | 464741 | 2497945 | 3.6 |
| 02254X0038 | 01/08/1955 | F2 | 51 | MAROLLES | EAU | | EXP | ABD | 174.5 | ALBO-APTIEN | 768061 | 2415583 | 109 |
| 02254X0037 | 01/09/1954 | F1 | 51 | MAROLLES | EAU | | EXP | ABD | 174 | APTIEN | 767481 | 2415524 | 108 |
| 01098X0020 | 01/03/1983 | FR1 | 08 | MARS-SOUS-BOURCQ | EAU | La Converserie Peuplerale | EXP | ABD | 32 | ALBIEN | 768278 | 2491881 | 99 |
| 02647X0010 | 01/01/1954 | PAEP | 52 | MERTRUD | EAU | Station de pompage | EXP | EXP | 11.95 | BARREMIEN | 781125 | 2383815 | 169 |
| 04334X0007 | 06/04/1994 | EAU | 89 | MEZILLES | EAU | Vessy | PZ | | 212 | JURASSIQUE SUP | 665780 | 2296640 | 220 |
| 03674X0004 | 01/09/1963 | FORAGE | 89 | MIGENNES | EAU | Forage de la Route de Brion | EXP | EXP | 98 | ALBIEN-SABLEUX | 688180 | 2331400 | 100 |
| 00752X0006 | 01/01/1907 | F | 76 | MIRVILLE | EAU | Viaduc | EXP | ABD | 168.31 | JURASSIQUE SUP | 463442 | 2514353 | 84 |
| 04004X0007 | 31/12/1925 | F | 45 | MONTBOUY | EAU | MONTBOUY - Château de | PZ | EXP | 354.7 | ALBIEN-SABLEUX | 635590 | 2320130 | 131 |
| 04004X0132 | 23/12/1988 | F | 45 | MONTBOUY | EAU | MONTBOUY - Bel Air | EXP | EXP | 481.78 | ALBIEN-SABLEUX | 637000 | 2319060 | 132 |
| 02646X0034 | 30/01/1981 | SOND. | 52 | MONTIER-EN-DER | EAU | Ferme des Vingt Journaux | EXP | | 22 | APTIEN | 782018 | 2390045 | 142 |
| 02646X0035 | 13/05/1981 | F.EXPL | 52 | MONTIER-EN-DER | EAU | Ferme des Vingt Journaux | EXP | | 35 | BARREMIEN | 782043 | 2390055 | 142 |
| 02646X0033 | 22/06/1989 | FJBOIS | 52 | MONTIER-EN-DER | EAU | Restaurant du Joli Bois | EXP | | 60.8 | APTIEN | 780283 | 2390398 | 150 |
| 02995X0042 | 01/08/1948 | FO | 10 | MONTIERAMEY | EAU | Sondage 1 de la Cristallerie | W | | 103 | NEOCOMIEN | 747013 | 2362083 | 133.25 |
| 01237X0001 | 01/01/1895 | F | 27 | NEUBOURG(LE) | EAU | Forage communal | EXP | ABD | 181.37 | ALBIEN | 495242 | 2462909 | 118.5 |
| 03676X0003 | 01/02/1968 | FORAGE | 89 | NEUILLY | EAU | Le Buisson Ardent | PZ | | 161 | APTIEN | 679620 | 2324830 | 116 |
| 01832C0337 | 01/01/1981 | B2 | 92 | NEUILLY-SUR-SEINE | EAU | NEUILLY-SUR-SEINE B2 | EXP | EXP | 640 | ALBIEN-SABLEUX | 594239 | 2432197 | 34 |
| 01832C0336 | 01/01/1982 | B1 | 92 | NEUILLY-SUR-SEINE | EAU | NEUILLY-SUR-SEINE B1 | EXP | EXP | 642 | ALBIEN-SABLEUX | 594236 | 2432207 | 34 |
| 01602X0050 | 01/01/1900 | F | 51 | NEUVILLE-AU-PONT(LA) | EAU | | EXP | | 20 | ALBIEN-ARGILEUX | 783551 | 2461002 | 138 |
| 01607X0073 | 10/12/1986 | FETANG | 51 | NEUVILLE-AUX-BOIS(LA) | EAU | Bournonville, l'étang Tinette | EXP | EXP | 29.5 | ALBIEN | 790154 | 2445431 | 158 |
| 00435X0066 | 06/03/1898 | P | 76 | NEUVILLE-LES-DIEPPE | EAU | Café bar le Bernic | EXP | ABD | 211.5 | ALBIEN-SABLEUX | 511888 | 2549722 | 10 |
| 01845X0013 | 01/02/1934 | F | 93 | NOISY-LE-GRAND | EAU | NOISY-LE-GRAND | EXP | ABD | 764 | ALBIEN-SABLEUX | 614308 | 2428234 | 37.4 |
| 01241X0064 | 01/01/1904 | 111111 | 76 | NOLLEVAL | EAU | PONT DE L'ARCHE | EXP | ABD | 195 | ALBIEN-SABLEUX | 513206 | 2479407 | 5 |
| 00862X0005 | 00:00:00 | S1 | 08 | NOVION-PORCIEN | EAU | Village | PZ | EXP | 6.5 | ALBIEN | 750804 | 2513626 | 115 |
| 00866X0052 | 07/05/1979 | F2 | 08 | NOVION-PORCIEN | EAU | Provicy | EXP | | 50 | NEOCOMIEN | 749971 | 2511395 | 87 |
| 01817X0001 | 29/06/1935 | F | 78 | ORGERUS | EAU | ORGERUS | EXP | ABD | 451.65 | APTIEN | 553674 | 2426126 | 120 |
| 03678X0056 | 15/01/1991 | AEP | 89 | ORMOY | EAU | ORMOY - Station d'Ormoy | EXP | EXP | 130 | ALBIEN-SABLEUX | 692610 | 2330510 | 100 |
| 02191X0003 | 01/01/1932 | F | 91 | ORSAY | EAU | ORSAY | EXP | EXP | 655.75 | BARREMIEN | 588915 | 2411306 | 59.5 |
| 00573X0004 | 01/01/1938 | F | 76 | OUAINVILLE | EAU | | EXP | ABD | 249 | ALBIEN-SABLEUX | 474697 | 2534630 | 106 |
| 02634X0012 | 01/09/1981 | PAEP2 | 51 | OUTINES | EAU | Station de pompage | EXP | EXP | 91 | ALBIEN | 772301 | 2397811 | 133 |
| 02634X0002 | 01/09/1953 | PAEP1 | 51 | OUTINES | EAU | Station de pompage | EXP | EXP | 86.5 | APTIEN | 772261 | 2397841 | 133.37 |
| 01833D0121 | 01/01/1935 | F1 | 93 | PANTIN | EAU | PANTIN - Blanchisserie ELIS 1 | EXP | ABD | 808.79 | APTIEN | 604543 | 2433193 | 54 |

| | | | | | | | | | | | | | |
|---|---|---|---|---|---|---|---|---|---|---|---|---|---|
| 01834C0077 | 01/01/1936 | F | 93 | PANTIN | EAU | BOBIGNY/Pantin | EXP | ABD | 855.15 | APTIEN | 606999 | 2433353 | 53.5 |
| 01833D0229 | 26/11/1971 | F2 | 93 | PANTIN | EAU | PANTIN - Blanchisserie MAJ. | EXP | EXP | 810 | ALBIEN-SABLEUX | 604950 | 2433270 | 52.3 |
| 01833D0037 | 25/06/1936 | F | 93 | PANTIN | EAU | PANTIN SEDIF | EXP | EXP | 879 | NEOCOMIEN | 604950 | 2433270 | 49 |
| 01837B0079 | 01/01/1900 | F | 75 | PARIS-12E_ARRONDISSE | EAU | VINCENNES | EXP | ABD | 597 | ALBIEN-SABLEUX | 605303 | 2425614 | 50 |
| 01837A0114 | 01/01/1934 | F | 75 | PARIS-13E_ARRONDISSE | EAU | Butte-aux-cailles | EXP | EXP | 677.67 | APTIEN | 601171 | 2425474 | 59.07 |
| 01837A0096 | 01/01/1933 | F2 | 75 | PARIS-13E_ARRONDISSE | EAU | Sucrerie Say F2 | PZ | EXP | 622 | ALBIEN-SABLEUX | 602066 | 2426069 | 40.6 |
| 01837A0095 | 01/01/1869 | F1 | 75 | PARIS-13E_ARRONDISSE | EAU | Sucrerie Say F1 | EXP | ABD | 580.19 | ALBIEN-SABLEUX | 602151 | 2426054 | 46.15 |
| 01836B0048 | 10/02/1931 | F | 75 | PARIS-15E_ARRONDISSE | EAU | BLOMET | PZ | ABD | 590 | ALBIEN-SABLEUX | 597899 | 2427185 | 37.35 |
| 01836B0047 | 26/02/1841 | F | 75 | PARIS-15E_ARRONDISSE | EAU | GRENELLE | EXP | ABD | 548.01 | ALBIEN-SABLEUX | 597920 | 2426200 | 35.88 |
| 01836A0039 | 04/10/1861 | F | 75 | PARIS-16E_ARRONDISSE | EAU | Passy /Fontaine Lamartine | EXP | EXP | 586.5 | ALBIEN-SABLEUX | 595507 | 2429666 | 53.15 |
| 01833C0028 | 01/01/1936 | F2 | 75 | PARIS-18E_ARRONDISSE | EAU | Piscine Hébert F2 | EXP | ABD | 772.2 | ALBIEN-SABLEUX | 601981 | 2432813 | 50.5 |
| 01833C0027 | 01/01/1891 | F1 | 75 | PARIS-18E_ARRONDISSE | EAU | Piscine Hébert F1 | EXP | ABD | 718.4 | ALBIEN-SABLEUX | 601971 | 2432818 | 48 |
| 03676X0014 | 01/01/1995 | F | 89 | PAROY-SUR-THOLON | EAU | les Bergeries | EXP | | 170 | APTIEN | 676820 | 2328400 | 96 |
| 00767X0049 | 09/02/1914 | F | 76 | PAVILLY | EAU | | EXP | ABD | 101.12 | JURASSIQUE SUP | 500000 | 2509000 | 63 |
| 01824X0009 | 01/01/1931 | F | 78 | PECQ(LE) | EAU | LE PECQ / SAINT GERMAIN | EXP | EXP | 471 | ALBIEN-SABLEUX | 583004 | 2433497 | 26 |
| 02642X0025 | 01/06/1981 | FAEP | 52 | PLANRUPT | EAU | Noue Libert | EXP | EXP | 23 | APTIEN | 781558 | 2393347 | 128 |
| 04022X0054 | 01/09/1991 | AEP | 89 | POILLY-SUR-THOLON | EAU | les latteux de Bleury | EXP | EXP | 42 | ALBIEN-SABLEUX | 678880 | 2317750 | 140 |
| 01823X0021 | 01/01/1931 | F1 | 78 | POISSY | EAU | POISSY | EXP | EXP | 580.41 | BARREMIEN | 576535 | 2436638 | 23 |
| 01007X0045 | 01/01/1910 | F | 27 | PONT-SAINT-PIERRE | EAU | Forage de la maison de repos | EXP | | 130 | ALBIEN-SABLEUX | 523214 | 2482145 | 16 |
| 01516X0001 | 01/01/1916 | F | 78 | PORT-VILLEZ | EAU | PORT-VILLEZ | EXP | ABD | 153.3 | ALBIEN-SABLEUX | 540620 | 2450390 | 18 |
| 01511X0048 | 01/01/1868 | P | 27 | PRESSAGNY-L'ORGUEILLEUX | EAU | Puits du château de la Madeleine | EXP | | 70 | ALBIEN-SABLEUX | 535628 | 2458721 | 35 |
| 02591X0086 | 24/05/1970 | SEIF1 | 77 | QUIERS | EAU | SEIF.I.1 | EXP | | 1984.6 | JURASSIQUE MOY | 645674 | 2400051 | 116 |
| 01831C0048 | 02/06/1933 | F1 | 92 | REUIL-MALMAISON | EAU | | EXP | ABD | 611 | APTIEN | 589510 | 2433970 | 27 |
| 01828X0006 | 05/12/1929 | F | 78 | ROCQUENCOURT | EAU | ROCQUENCOURT | PZ | EXP | 518 | ALBIEN-SABLEUX | 583130 | 2425483 | |
| 00854X0024 | 00:00:00 | PUITS | 08 | ROCQUIGNY | EAU | Sous Les Eaux | EXP | | 14.95 | ALBIEN | 740100 | 2521868 | 149 |
| 00678X0003 | 01/01/1965 | PAEP | 08 | ROCQUIGNY | EAU | Station de pompage | EXP | EXP | 14.5 | ALBIEN | 738039 | 2523703 | 162 |
| 00781X0084 | 01/01/1973 | F | 76 | RONCHEROLLES-EN-BRAY | EAU | Puits à Cristal-Fontaine | EXP | ABD | 20.65 | NEOCOMIEN | 540627 | 2514100 | 153 |
| 01517X0005 | 01/01/1905 | F | 78 | ROSNY-SUR-SEINE | EAU | ROSNY SUR SEINE - Château | EXP | ABD | 221 | ALBIEN-SABLEUX | 548864 | 2445036 | 25 |
| 01516X0031 | 01/01/1969 | SI 31 | 78 | ROSNY-SUR-SEINE | EAU | SAINT ILLIERS - SI 31 | CTL | EXP | 185 | ALBO-APTIEN | 543330 | 2443660 | 145 |
| 01001N0568 | 09/06/1975 | S5 | 76 | ROUEN | EAU | Parking de la cathédrale | W | | 25 | ALBIEN | 509793 | 2494350 | 13.91 |
| 01001R0603 | 01/04/1985 | F | 76 | ROUEN | EAU | | EXP | | 30 | ALBIEN-SABLEUX | 508703 | 2492196 | 12 |
| 01001O0595 | 02/07/1984 | F | 76 | ROUEN | EAU | Hopital charles Nicolle | EXP | | 59.8 | JURASSIQUE SUP | 511114 | 2494290 | 7.8 |
| 01001R0118 | 01/01/1900 | F | 76 | ROUEN | EAU | Filature Saunier | | | 33.56 | JURASSIQUE SUP | 509413 | 2492913 | 11 |
| 00676X0001 | 25/04/1966 | S | 02 | ROZOY-SUR-SERRE | EAU | Le Moulin Neuf - la SOPAD | W | | 80 | ALBIEN | 728999 | 2525414 | 135 |
| 01833C0029 | 27/02/1936 | F | 93 | SAINT-DENIS | EAU | LA PLAINE SAINT DENIS | EXP | EXP | 779.23 | APTIEN | 601211 | 2434549 | 36.5 |
| 02267X1001 | 01/01/1924 | PAEP1 | 51 | SAINT-EULIEN | EAU | Les près de la Forêt | EXP | ABD | 7 | APTIEN | 787706 | 2412416 | 146 |
| 02266X0034 | 01/01/1965 | SR | 51 | SAINT-EULIEN | EAU | La pièce de l'Abbaye | W | | 24 | APTIEN | 785354 | 2411308 | 132.47 |
| 04337X0001 | 01/01/1968 | F1 | 89 | SAINT-FARGEAU | EAU | Terrain de camping | EXP | | 84 | ALBIEN-SABLEUX | 659030 | 2290260 | 217 |
| 01021X0091 | 01/01/1948 | P | 60 | SAINT-GERMER-DE-FLY | EAU | Société Ecla | EXP | | 14 | ALBIEN-SABLEUX | 561679 | 2494605 | 115 |
| 01224X0041 | 01/11/1979 | S16BIS | 27 | SAINT-GREGOIRE-DU-VIEVRE | EAU | La Douve aux agneaux - site | W | ABD | 32 | ALBIEN-SABLEUX | 475865 | 2474682 | 137 |
| 01516X0032 | 01/01/1966 | SI 33 | 78 | SAINT-ILLIERS-LA-VILLE | EAU | SAINT ILLIERS - SI 33 | CTL | EXP | 98 | ALBO-APTIEN | 542490 | 2442980 | 129.4 |
| 01902X0037 | 01/01/1932 | FO | 51 | SAINT-JEAN-DEVANT-POSSESSE | EAU | Ancien forage communal | EXP | ABD | 190 | APTIEN | 780491 | 2433016 | 131 |
| 01511X0012 | 19/01/1897 | F | 27 | SAINT-MARCEL | EAU | Forage "CHENOT" ets Steiner | EXP | ABD | 45.4 | ALBIEN-SABLEUX | 536109 | 2456529 | 18 |
| 01511X0187 | 11/07/1985 | F | 27 | SAINT-MARCEL | EAU | La Plaine St Just F1 | EXP | EXP | 82 | ALBIEN-SABLEUX | 535318 | 2456839 | 17 |
| 01511X0188 | 16/01/1986 | F | 27 | SAINT-MARCEL | EAU | Usine Steiner | EXP | | 80 | ALBIEN-SABLEUX | 536169 | 2456429 | 18 |
| 01511X0017 | 01/01/1955 | F | 27 | SAINT-MARCEL | EAU | Forage "BROCHOT" ets Steiner | EXP | EXP | 101.53 | JURASSIQUE SUP | 536099 | 2456499 | 18 |

| | | | | | | | | | | | | | |
|---|---|---|---|---|---|---|---|---|---|---|---|---|---|
| 01511X0190 | 24/10/1986 | F | 27 | SAINT-MARCEL | EAU | Le Virolet F2 | EXP | EXP | 118 | ALBIEN-SABLEUX | 535719 | 2455879 | 24 |
| 01511X0016 | 01/01/1934 | F | 27 | SAINT-MARCEL | EAU | Forage "LIPPMANN" ets Steiner | EXP | ABD | 57.1 | ALBIEN-SABLEUX | 536139 | 2456439 | 18 |
| 01511X0014 | 01/01/1921 | F | 27 | SAINT-MARCEL | EAU | Forage "PORTET" ets Steiner | EXP | ABD | 73.75 | ALBIEN-SABLEUX | 536139 | 2456509 | 18 |
| 01511X0015 | 01/01/1937 | F | 27 | SAINT-MARCEL | EAU | Forage "MEURISSE" ets Steiner | EXP | ABD | 37.5 | ALBIEN-SABLEUX | 536131 | 2456440 | 18 |
| 04022X0053 | 16/01/1991 | F1 | 89 | SAINT-MAURICE-LE-VIEIL | EAU | Ferme de Chaillot | EXP | | 42 | ALBIEN-SABLEUX | 679210 | 2314470 | 171 |
| 00756X0046 | 29/10/1951 | F | 76 | SAINT-NICOLAS-DE-LA-TAILLE | EAU | Sondage CH1 de Radicatelle | EXP | ABD | 114.5 | ALBIEN-SABLEUX | 465357 | 2501950 | 5 |
| 01023X0092 | 28/02/1973 | P | 60 | SAINT-PAUL | EAU | Etablissement Christiaens | EXP | | 13 | ALBIEN | 575674 | 2491235 | 75 |
| 00572X0001 | 01/01/1909 | F | 76 | SAINT-PIERRE-EN-PORT | EAU | Forage artésien des Grandes | EXP | | 172.6 | ALBIEN-SABLEUX | 468536 | 2537268 | 20 |
| 01234X0067 | 16/07/1966 | F2 | 76 | SAINT-PIERRE-LES-ELBEUF | EAU | SAINT PIERRE LES ELBEUF | EXP | EXP | 210 | JURASSIQUE SUP | 505842 | 2475258 | 32 |
| 04334X0001 | 01/01/1932 | SONDAG | 89 | SAINT-SAUVEUR-EN-PUISAYE | EAU | Bel Air | PZ | | 82 | JURASSIQUE SUP | 664970 | 2291470 | 287 |
| 02262X0082 | 01/01/1965 | SR | 51 | SAINT-VRAIN | EAU | Le Champ Husson, sondage n° 8 | W | | 25 | APTIEN | 785326 | 2413209 | 143.33 |
| 02262X0080 | 01/01/1965 | FO | 51 | SAINT-VRAIN | EAU | Le Fossée Girat, sondage n° 5 | W | | 81.6 | APTIEN | 781060 | 2413335 | 135.07 |
| 02262X0081 | 01/01/1965 | SR | 51 | SAINT-VRAIN | EAU | Les Lieux, sondage n° 6 | W | | 65 | APTIEN | 782968 | 2414883 | 138.96 |
| 04004X0147 | 16/03/1995 | FAEP | 45 | SAINTE-GENEVIEVE-DES-BOIS | EAU | La Ronce - Château d'eau | EXP | EXP | 400 | APTIEN | 637480 | 2314140 | 137 |
| 02641X0002 | 01/01/1955 | FAEP1 | 51 | SAINTE-MARIE-DU-LAC-NUISEMENT | EAU | Station depompage | EXP | ABD | 119.8 | APTIEN | 777428 | 2402145 | 135 |
| 02266X0039 | 01/01/1967 | FAEP | 51 | SAINTE-MARIE-DU-LAC-NUISEMENT | EAU | Les Grandes Côtes | EXP | EXP | 111.6 | APTIEN | 779661 | 2403583 | 140 |
| 01603X0065 | 10/01/1987 | FGAEC | 51 | SAINTE-MENEHOULD | EAU | Stabulation du Gaec Menou | EXP | | 36 | ALBIEN | 785928 | 2457196 | 162 |
| 01603X0066 | 20/02/1987 | F.HOP | 51 | SAINTE-MENEHOULD | EAU | Hopital | EXP | | 18 | ALBIEN | 786799 | 2457575 | 140 |
| 02266X0022 | 01/01/1965 | SR | 51 | SAPIGNICOURT | EAU | Sondage n°2 | W | | 38 | APTIEN | 782729 | 2408381 | 123.79 |
| 01105X0076 | 01/01/1931 | FAEP | 08 | SAVIGNY-SUR-AISNE | EAU | Station de pompage | EXP | EXP | 56.25 | ALBIEN | 773307 | 2486909 | 142 |
| 03678X0009 | 01/01/1964 | FORAGE | 89 | SEIGNELAY | EAU | Moulin de Seignelay | EXP | | 80 | APTIEN | 693300 | 2325500 | 90 |
| 03685X0008 | 01/01/1968 | P2 | 89 | SEIGNELAY | EAU | Les Près de la Rivière | EXP | EXP | 6.8 | ALBIEN | 695150 | 2324800 | 94 |
| 00865X0041 | 28/02/1987 | FCANAR | 08 | SORBON | EAU | Ferme de Dyonne | EXP | | 52 | ALBIEN-SABLEUX | 749048 | 2509503 | 86 |
| 01005X0008 | 01/01/1956 | S-Q | 76 | SOTTEVILLE-LES-ROUEN | EAU | Usine des eaux de Longboel | W | | 110 | JURASSIQUE SUP | 511327 | 2489896 | 4 |
| 01005X0007 | 01/01/1956 | S-P | 76 | SOTTEVILLE-LES-ROUEN | EAU | Usine des eaux de Longboell | W | | 100 | JURASSIQUE SUP | 511307 | 2490246 | 4 |
| 03001X0244 | 07/02/1989 | DS18 | 10 | SOULAINES-DHUYS | EAU | CSA | PZ | | 16.5 | APTIEN | 773468 | 2379854 | 154.38 |
| 02994X0404 | 17/02/1989 | DS24 | 10 | SOULAINES-DHUYS | EAU | CSA | PZ | | 8.5 | APTIEN | 772859 | 2380385 | 136.21 |
| 02994X0388 | 23/02/1989 | TSO6 | 10 | SOULAINES-DHUYS | EAU | CSA | PZ | | 14 | APTIEN | 773048 | 2380055 | 146.22 |
| 02994X0386 | 01/03/1989 | TSO4 | 10 | SOULAINES-DHUYS | EAU | CSA | PZ | | 14 | APTIEN | 773158 | 2379875 | 148.72 |
| 02994X0391 | 22/02/1989 | DSO9 | 10 | SOULAINES-DHUYS | EAU | CSA | PZ | | 9 | APTIEN | 772758 | 2380315 | 137.08 |
| 02994X0390 | 22/02/1989 | DS08 | 10 | SOULAINES-DHUYS | EAU | CSA | PZ | | 9 | APTIEN | 772838 | 2380225 | 138.46 |
| 02994X0387 | 01/03/1989 | TSO5 | 10 | SOULAINES-DHUYS | EAU | CSA | PZ | | 15 | APTIEN | 773048 | 2379975 | 147.18 |
| 02994X0389 | 02/03/1989 | TSO7 | 10 | SOULAINES-DHUYS | EAU | CSA | PZ | | 13.5 | APTIEN | 772908 | 2380105 | 144.19 |
| 02994X0385 | 28/02/1989 | TSO3 | 10 | SOULAINES-DHUYS | EAU | CSA | PZ | | 12.5 | APTIEN | 773268 | 2379754 | 150.37 |
| 02994X0392 | 10/02/1989 | DS10 | 10 | SOULAINES-DHUYS | EAU | CSA | PZ | | 16 | APTIEN | 773218 | 2379644 | 150.52 |
| 02994X0395 | 15/02/1989 | DS13 | 10 | SOULAINES-DHUYS | EAU | CSA | PZ | | 15 | APTIEN | 772908 | 2379825 | 147.15 |
| 03001X0243 | 27/02/1989 | TSO2 | 10 | SOULAINES-DHUYS | EAU | CSA | PZ | | 12.5 | APTIEN | 773338 | 2379694 | 151.16 |
| 03001X0245 | 08/02/1989 | DS19 | 10 | SOULAINES-DHUYS | EAU | CSA | PZ | | 19.5 | APTIEN | 773358 | 2379974 | 155.64 |
| 02994X0396 | 17/02/1989 | DS14 | 10 | SOULAINES-DHUYS | EAU | CSA | PZ | | 13 | APTIEN | 772788 | 2379985 | 144.05 |
| 02994X0397 | 16/02/1989 | DS15 | 10 | SOULAINES-DHUYS | EAU | CSA | PZ | | 13.2 | APTIEN | 772918 | 2379975 | 145.25 |
| 02994X0394 | 14/02/1989 | DS12 | 10 | SOULAINES-DHUYS | EAU | CSA | PZ | | 15 | APTIEN | 772988 | 2379765 | 148.32 |
| 02994X0398 | 21/02/1989 | DS16 | 10 | SOULAINES-DHUYS | EAU | CSA | PZ | | 13 | APTIEN | 772778 | 2380095 | 143.15 |
| 02994X0403 | 16/02/1989 | DS23 | 10 | SOULAINES-DHUYS | EAU | CSA | PZ | | 11 | APTIEN | 772939 | 2380385 | 139.07 |
| 02994X0399 | 21/02/1989 | DS17 | 10 | SOULAINES-DHUYS | EAU | CSA | PZ | | 13 | APTIEN | 772718 | 2380145 | 141.43 |
| 02994X0400 | 21/02/1989 | DS20 | 10 | SOULAINES-DHUYS | EAU | CSA | PZ | | 14 | APTIEN | 773218 | 2380085 | 147.66 |
| 02994X0393 | 13/02/1989 | DS11 | 10 | SOULAINES-DHUYS | EAU | CSA | PZ | | 15 | APTIEN | 773078 | 2379715 | 149.21 |

| | | | | | | | | | | | | | |
|---|---|---|---|---|---|---|---|---|---|---|---|---|---|
| 02994X0401 | 09/02/1989 | DS21 | 10 | SOULAINES-DHUYS | EAU | CSA | PZ | | 18.5 | APTIEN | 773078 | 2380255 | 148.88 |
| 02994X0402 | 22/02/1989 | DS22 | 10 | SOULAINES-DHUYS | EAU | CSA | PZ | | 12.5 | APTIEN | 772928 | 2380255 | 141.88 |
| 03001X0242 | 24/02/1989 | TSO1 | 10 | SOULAINES-DHUYS | EAU | CSA | PZ | | 12 | APTIEN | 773438 | 2379694 | 151.81 |
| 02987X0001 | 31/10/1937 | FTHEN | 10 | THENNELIERES | EAU | La Justice | EXP | ABD | 301 | *JURASSIQUE SUP* | *736657* | *2366484* | *128* |
| 01482X0001 | 01/01/1955 | F | 27 | THIBERVILLE | EAU | Syndicat Thiberville Sud | EXP | | 114 | ALBIEN-SABLEUX | 463087 | 2461088 | 175 |
| 02265X0037 | 01/08/1971 | F | 51 | THIEBLEMONT-FAREMONT | EAU | | EXP | ABD | 72.14 | APTIEN | 777211 | 2411920 | 120 |
| 02261X0060 | 01/01/1949 | FAEP | 51 | THIEBLEMONT-FAREMONT | EAU | Station de pompage | EXP | EXP | 107.3 | ALBIEN-SABLEUX | 775191 | 2413013 | 122 |
| 00576X0001 | 01/01/1889 | F | 76 | THIERGEVILLE | EAU | Daubeuf-Serville | EXP | | 124.6 | ALBIEN-SABLEUX | 466123 | 2526291 | 75 |
| 01233X0112 | 01/01/1974 | PV6880 | 27 | THUIT-SIGNOL(LE) | EAU | La vallée de l'oison | W | ABD | 31.3 | ALBIEN-SABLEUX | 498228 | 2471749 | 110 |
| 04025X0005 | 15/02/1966 | EAU | 89 | TOUCY | EAU | En bordure de l'Ouarme | PZ | | 20.6 | ALBO-APTIEN | 671760 | 2304075 | 186 |
| 00991X0007 | 01/01/1920 | F | 76 | TRAIT(LE) | EAU | Raffinerie de la Mailleraye | EXP | | 120 | ALBIEN-SABLEUX | 487013 | 2499938 | 6.2 |
| 01527X0131 | 30/11/1984 | F3 | 78 | TRIEL-SUR-SEINE | EAU | TRIEL-SUR-SEINE F3 | EXP | EXP | 550 | BARREMIEN | 575080 | 2441780 | 25 |
| 01527X0031 | 01/01/1930 | F | 78 | TRIEL-SUR-SEINE | EAU | TRIEL-SUR-SEINE - F1 | EXP | ABD | 486.2 | ALBIEN-SABLEUX | 575080 | 2441780 | 24.64 |
| 02263X0036 | 13/11/1983 | JLG | 51 | TROIS-FONTAINES-L'ABBAYE | EAU | Maison Forestière Jean-le-Grand | EXP | | 19 | APTIEN | 788140 | 2415046 | 171 |
| 01905X0066 | 00:00:00 | D99 | 51 | VAL-DE-VIERE | EAU | La Ferte | W | | 80.4 | ALBIEN | 777514 | 2426125 | 135.81 |
| 02638X0030 | 28/04/1986 | D611 | 10 | VALLENTIGNY | EAU | Ferme des Tuileries | CTL | | 80 | APTIEN | 771044 | 2384648 | 131.57 |
| 02638X0033 | 26/03/1991 | FMAIZ | 10 | VALLENTIGNY | EAU | Château d'eau | EXP | ABD | 116 | APTIEN | 766593 | 2385414 | 121.95 |
| 01905X0027 | 30/12/1935 | FAEP | 51 | VAVRAY-LE-GRAND | EAU | Station de pompage | EXP | ABD | 215.25 | ALBIEN-SABLEUX | 773736 | 2425061 | 147 |
| 03336X0001 | 01/01/1900 | S1 | 10 | VENDUE-MIGNOT(LA) | EAU | Le Beaucaron | PZ | EXP | 16.15 | ALBIEN-SABLEUX | 730911 | 2351279 | 138 |
| 03686X0030 | 23/02/1995 | VS1 | 89 | VERGIGNY | EAU | Bas Rebourseaux | EXP | | 50 | ALBIEN-SABLEUX | 701340 | 2330444 | 97 |
| 01511X0024 | 01/01/1940 | F1 | 27 | VERNON | EAU | VERNON - L.R.B.A. F1 | EXP | EXP | 101.5 | ALBIEN-SABLEUX | 538152 | 2455700 | 13.5 |
| 01511X0026 | 01/07/1950 | F3 | 27 | VERNON | EAU | VERNON - L.R.B.A. F3 | EXP | EXP | 137.4 | ALBIEN-SABLEUX | 538231 | 2455750 | 13.45 |
| 01511X0025 | 01/01/1949 | F2 | 27 | VERNON | EAU | VERNON - L.R.B.A. F2 | EXP | ABD | 103 | ALBIEN-SABLEUX | 538261 | 2455750 | 13.5 |
| 01511X0022 | 01/01/1900 | F | 27 | VERNON | EAU | | | ABD | 81.29 | ALBIEN-SABLEUX | 537330 | 2455880 | 15.02 |
| 01511X0069 | 31/08/1967 | F | 27 | VERNON | EAU | VERNON - L.R.B.A. F4 | EXP | EXP | 150 | JURASSIQUE SUP | 538220 | 2455730 | 13.28 |
| 01511X0027 | 01/01/1953 | F | 27 | VERNON | EAU | | EXP | | 195 | ALBIEN-SABLEUX | 539452 | 2455420 | 64.5 |
| 01603X0048 | 01/01/1931 | FAEP | 51 | VERRIERES | EAU | Station de pompage | EXP | EXP | 127 | ALBIEN | 787935 | 2454441 | 161.49 |
| 01347X0052 | 01/05/1979 | F1 | 51 | VIENNE-LE-CHATEAU | EAU | La Harazée | EXP | ABD | 90 | JURASSIQUE SUP | 788076 | 2469233 | 133 |
| 01347X0053 | 21/11/1979 | S1PZ1 | 51 | VIENNE-LE-CHATEAU | EAU | | PZ | | 20 | ALBIEN | 785232 | 2467845 | 124 |
| 01347X0054 | 23/11/1979 | S2PZ2 | 51 | VIENNE-LE-CHATEAU | EAU | | PZ | EXP | 20 | ALBIEN | 785292 | 2467915 | 124 |
| 02994X0406 | 10/02/1989 | DS26 | 10 | VILLE-AUX-BOIS(LA) | EAU | CSA | PZ | | 11.5 | APTIEN | 773119 | 2380525 | 140.01 |
| 03001X0138 | 24/07/1985 | D124 | 10 | VILLE-AUX-BOIS(LA) | EAU | Le Petit Essart | PZ | | 12.5 | APTIEN | 773859 | 2380694 | 144.8 |
| 02994X0407 | 15/02/1989 | DS27 | 10 | VILLE-AUX-BOIS(LA) | EAU | CSA | PZ | | 14.5 | APTIEN | 772979 | 2380535 | 141.2 |
| 02994X0405 | 20/02/1989 | DS25 | 10 | VILLE-AUX-BOIS(LA) | EAU | CSA | PZ | | 11.5 | APTIEN | 772849 | 2380505 | 137.54 |
| 02994X0409 | 13/02/1989 | DS29 | 10 | VILLE-AUX-BOIS(LA) | EAU | CSA | PZ | | 13.2 | APTIEN | 773149 | 2380815 | 138.51 |
| 03677X0006 | 01/01/1963 | FORAGE | 89 | VILLEMER | EAU | | EXP | | 63.5 | ALBIEN-SABLEUX | 685450 | 2324250 | 127 |
| 01834D0017 | 01/01/1934 | F | 93 | VILLEMOMBLE | EAU | VILLEMOMBLE | EXP | ABD | 849.82 | APTIEN | 611787 | 2431577 | 70.5 |
| 01832B0027 | 01/01/1934 | F3 | 92 | VILLENEUVE-LA-GARENNE | EAU | VILLENEUVE-LA-GARENNE F3 | EXP | EXP | 782.12 | ALBIEN-SABLEUX | 599330 | 2437311 | |
| 01607X0002 | 22/03/1960 | FAEP | 51 | VILLERS-EN-ARGONNE | EAU | Station de pompage | EXP | EXP | 122.1 | | 790991 | 2449963 | 177 |
| 02267X0004 | 01/01/1958 | PU | 52 | VILLIERS-EN-LIEU | EAU | Puits communal | EXP | ABD | 40 | JURASSIQUE SUP | 788882 | 2411294 | 145 |
| 02197X0114 | 01/01/1967 | F5 | 91 | VIRY-CHATILLON | EAU | | EXP | | 688.9 | ALBIEN-SABLEUX | 603932 | 2408525 | 34 |
| 02197X0073 | 01/01/1931 | F | 91 | VIRY-CHATILLON | EAU | VIRY-CHATILLON | EXP | EXP | 688.9 | ALBIEN-SABLEUX | 603962 | 2408505 | 34 |
| 02254X0001 | 01/01/1936 | FAEP | 51 | VITRY-EN-PERTHOIS | EAU | Station de pompage | EXP | EXP | 180.8 | ALBIEN-SABLEUX | 768517 | 2419444 | 120 |
| 02646X0031 | 31/05/1957 | FAEP | 52 | VOILLECOMTE | EAU | Station de pompage | EXP | EXP | 46 | APTIEN | 784977 | 2391942 | 148 |
| 02266X0064 | 01/06/1976 | FAEP | 51 | VOUILLERS | EAU | Le Fond du Chaperon | EXP | EXP | 45 | APTIEN | 783064 | 2412552 | 134 |
| 01105X0096 | 00:00:00 | PFONS | 08 | VOUZIERS | EAU | Rue du Chemin Sale | EXP | | 11.6 | ALBIEN | 771381 | 2491596 | 113.8 |

| | | | | | | | | | | | | | |
|---|---|---|---|---|---|---|---|---|---|---|---|---|---|
| 01105X0105 | 23/01/1990 | FPRESS | 08 | VOUZIERS | EAU | Garage Renault, Rte de Reims | EXP | | 28 | ALBIEN | 770289 | 2491097 | 104 |
| 01105X0103 | 00:00:00 | FMEILH | 08 | VOUZIERS | EAU | Rue Bournizet | EXP | | 36.4 | ALBIEN | 771230 | 2491437 | 108.57 |
| 01105X0102 | 00:00:00 | PFISCH | 08 | VOUZIERS | EAU | 51, Rue Bournizet | EXP | | 6.4 | ALBIEN | 771380 | 2491376 | 105.27 |
| 01105X0101 | 00:00:00 | PBLANC | 08 | VOUZIERS | EAU | Rue Bournizet | EXP | ABD | 9.9 | ALBIEN | 771390 | 2491406 | 106.08 |
| 01105X0100 | 00:00:00 | PHUET2 | 08 | VOUZIERS | EAU | 54, Rue du Chemin Sale | EXP | ABD | 13.9 | ALBIEN | 771230 | 2491477 | 109.63 |
| 01105X0099 | 00:00:00 | PHUET | 08 | VOUZIERS | EAU | 52, Rue du Chemin Sale | EXP | ABD | 15.8 | ALBIEN | 771240 | 2491507 | 111.18 |
| 01105X0088 | 00:00:00 | PELOI | 08 | VOUZIERS | EAU | Rue de Conde | EXP | ABD | 33.5 | ALBIEN | 771832 | 2492006 | 125.03 |
| 01105X0097 | 00:00:00 | PCOM | 08 | VOUZIERS | EAU | Rue des Cuirassiers | EXP | ABD | 23.87 | ALBIEN | 771331 | 2491697 | 122.81 |
| 01105X0095 | 00:00:00 | PMART | 08 | VOUZIERS | EAU | Rue Avetant | EXP | ABD | 11.6 | ALBIEN | 771931 | 2491325 | 107.81 |
| 01105X0093 | 00:00:00 | PNEVEU | 08 | VOUZIERS | EAU | Rue du Temple | EXP | | 13.2 | ALBIEN | 771681 | 2491596 | 113.05 |
| 01105X0092 | 00:00:00 | PCHARL | 08 | VOUZIERS | EAU | Rue de Syrienne | EXP | ABD | 16.83 | ALBIEN | 771581 | 2491656 | 118.53 |
| 01105X0091 | 00:00:00 | PMOUZE | 08 | VOUZIERS | EAU | Rue de Syrienne | EXP | | 17.22 | ALBIEN | 771541 | 2491686 | 119.7 |
| 01105X0033 | 01/01/1958 | FAEP2 | 08 | VOUZIERS | EAU | La providence | EXP | ABD | 7.6 | ALBIEN | 772632 | 2491655 | 94 |
| 01105X0032 | 01/01/1958 | FAEP1 | 08 | VOUZIERS | EAU | La providence | EXP | ABD | 11.2 | ALBIEN | 772682 | 2491645 | 94 |
| 01105X0098 | 00:00:00 | PCOM2 | 08 | VOUZIERS | EAU | Rue Gallieni | EXP | ABD | 17.2 | ALBIEN | 771221 | 2491687 | 122.03 |
| 00861X0032 | 01/01/1961 | PAEP | 08 | WASIGNY | EAU | Puits AEP de Justine-Herbigny | EXP | EXP | 22 | JURASSIQUE SUP | 744758 | 2514574 | 87 |
| 00765X0115 | 24/02/1977 | F2 | 76 | YVETOT | EAU | Forage N.2 | EXP | | 56.8 | ALBIEN-SABLEUX | 487907 | 2508729 | 35 |

# Annexe 5

# Caractérisation du risque hydrogéologique

***Epaisseur de la craie***

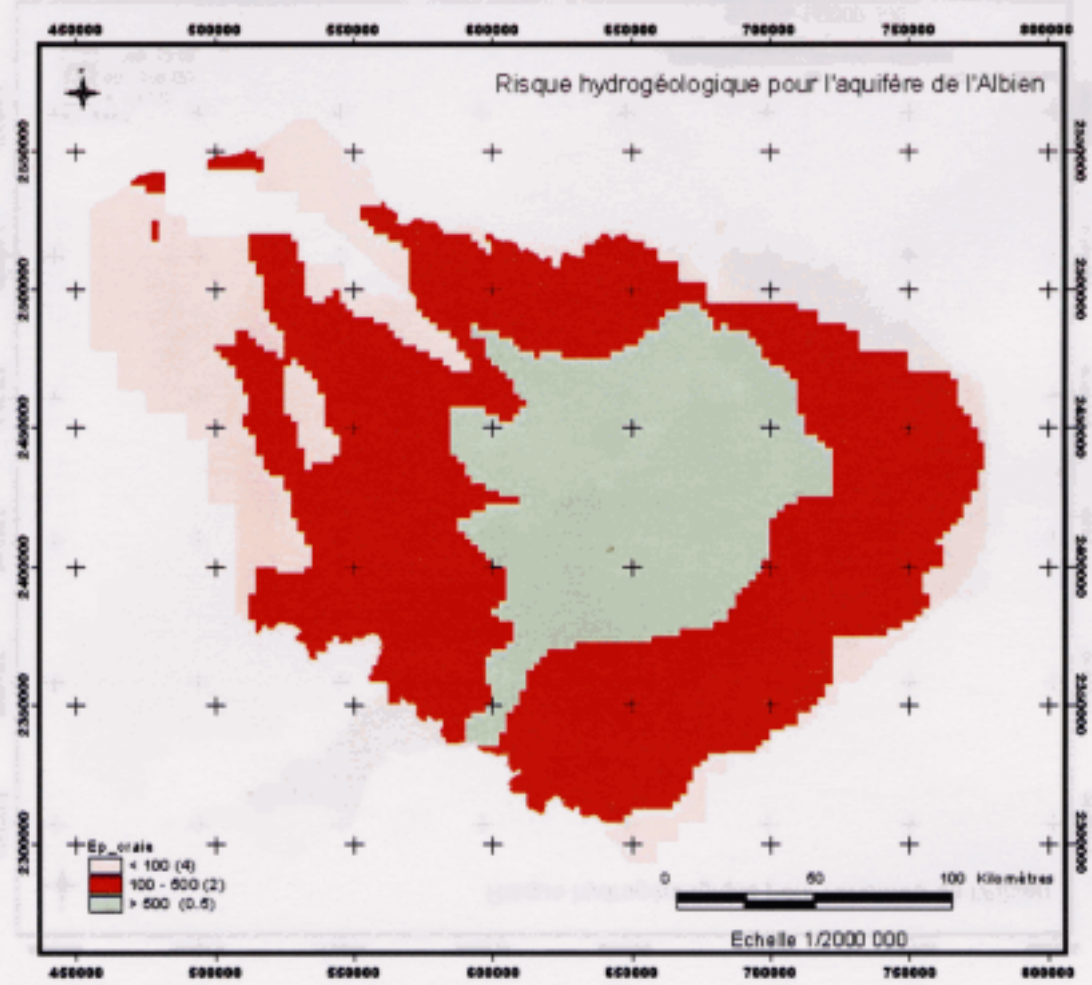

***Epaisseur des argiles du Gault***

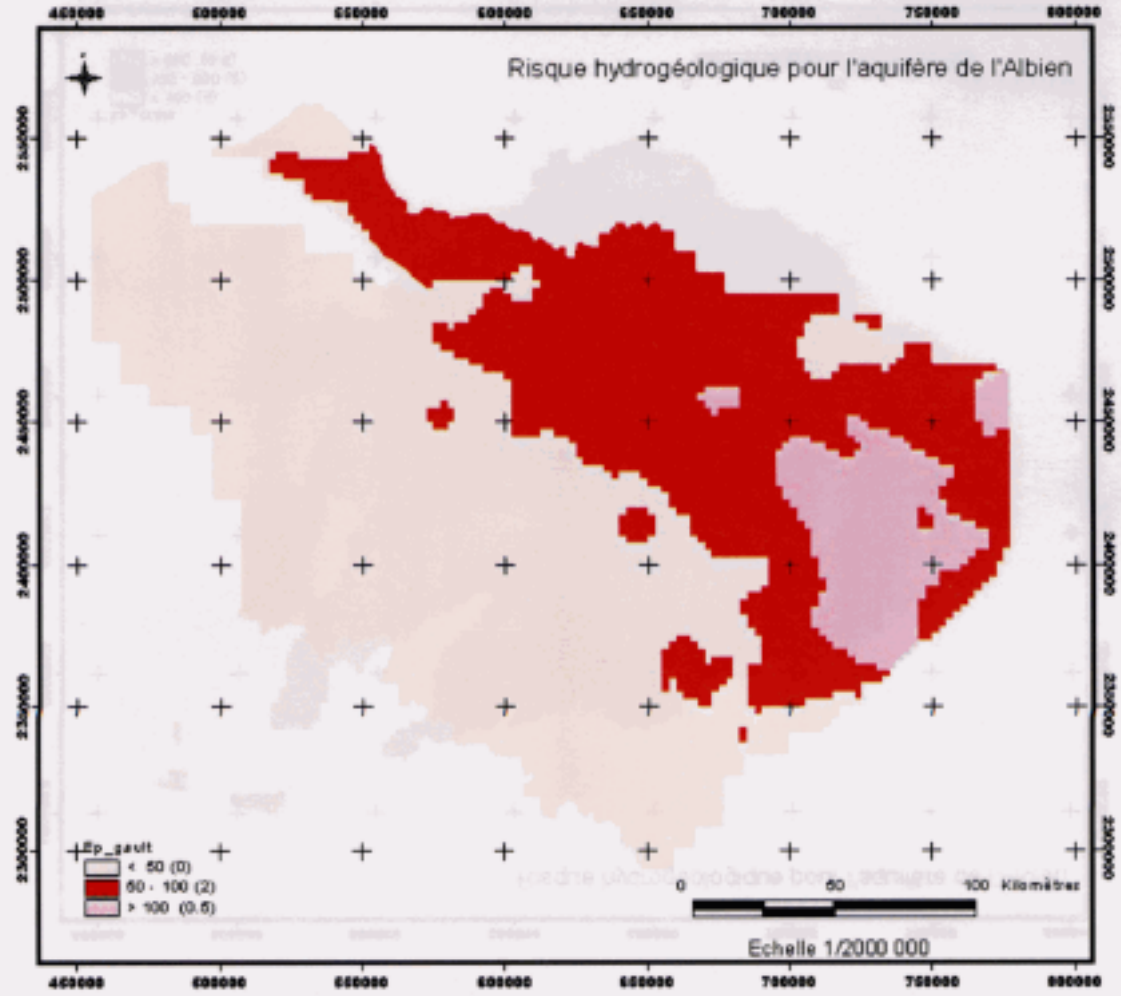

***Perméabilité verticale de la craie***

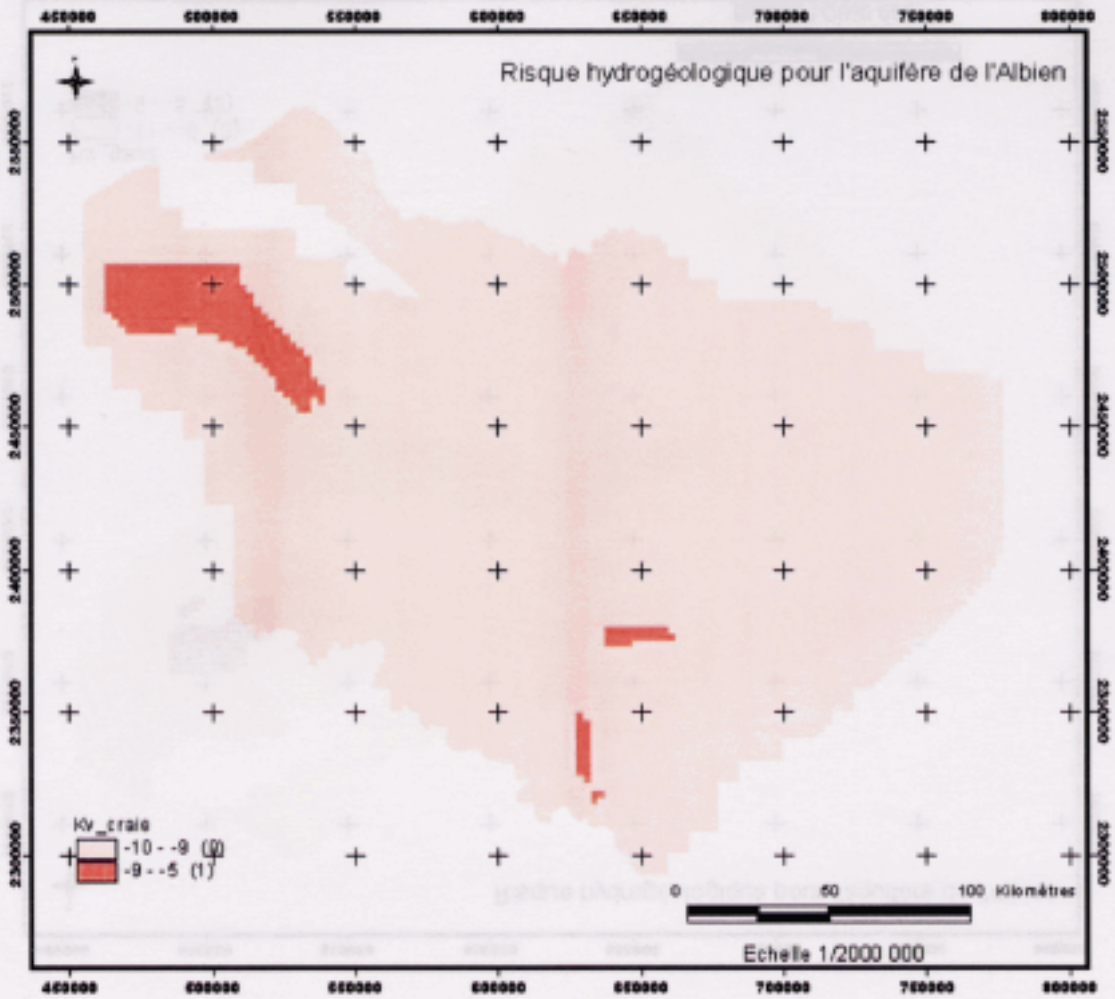

***Perméabilité verticale des argiles du Gault***

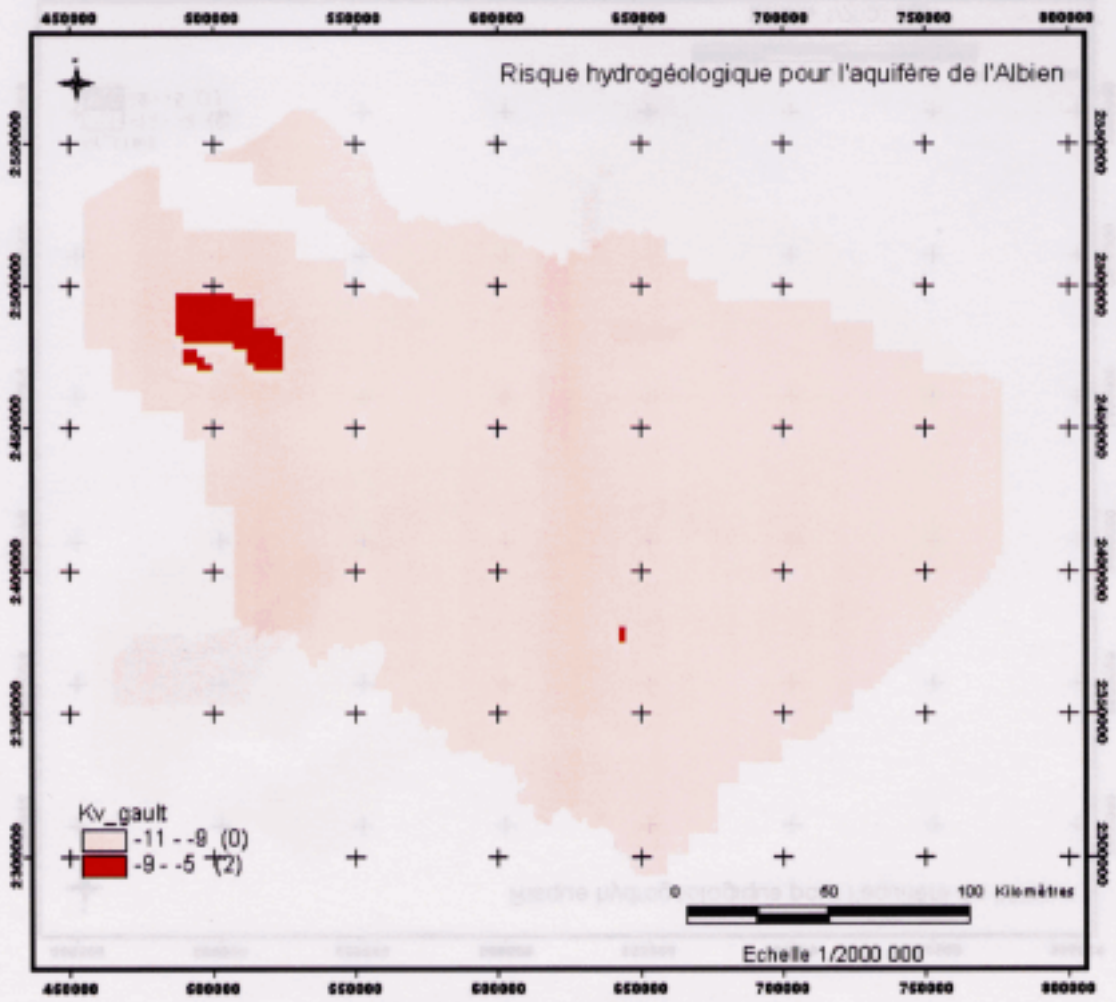

***Transmissivité de l'Albien***

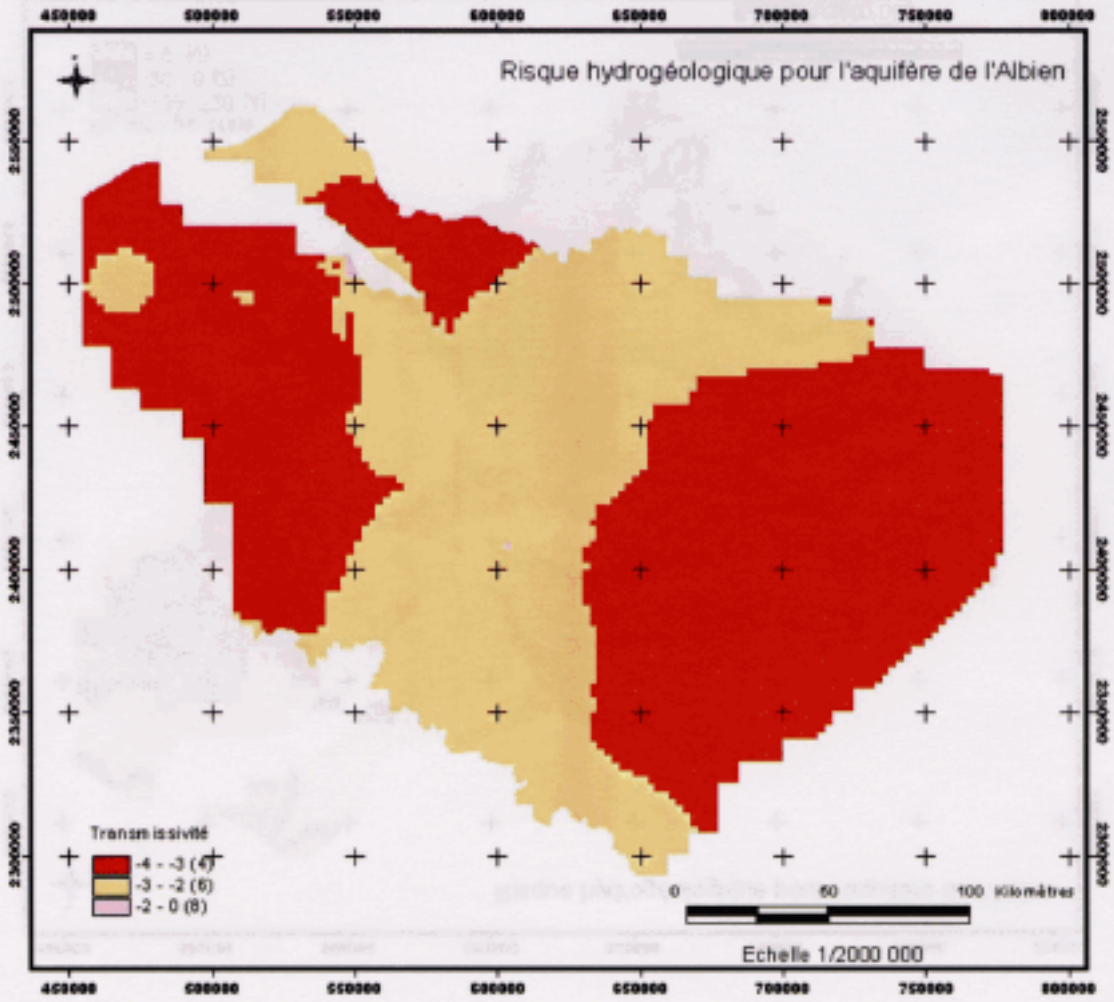

***Différence de charge entre l'Albien et la craie***

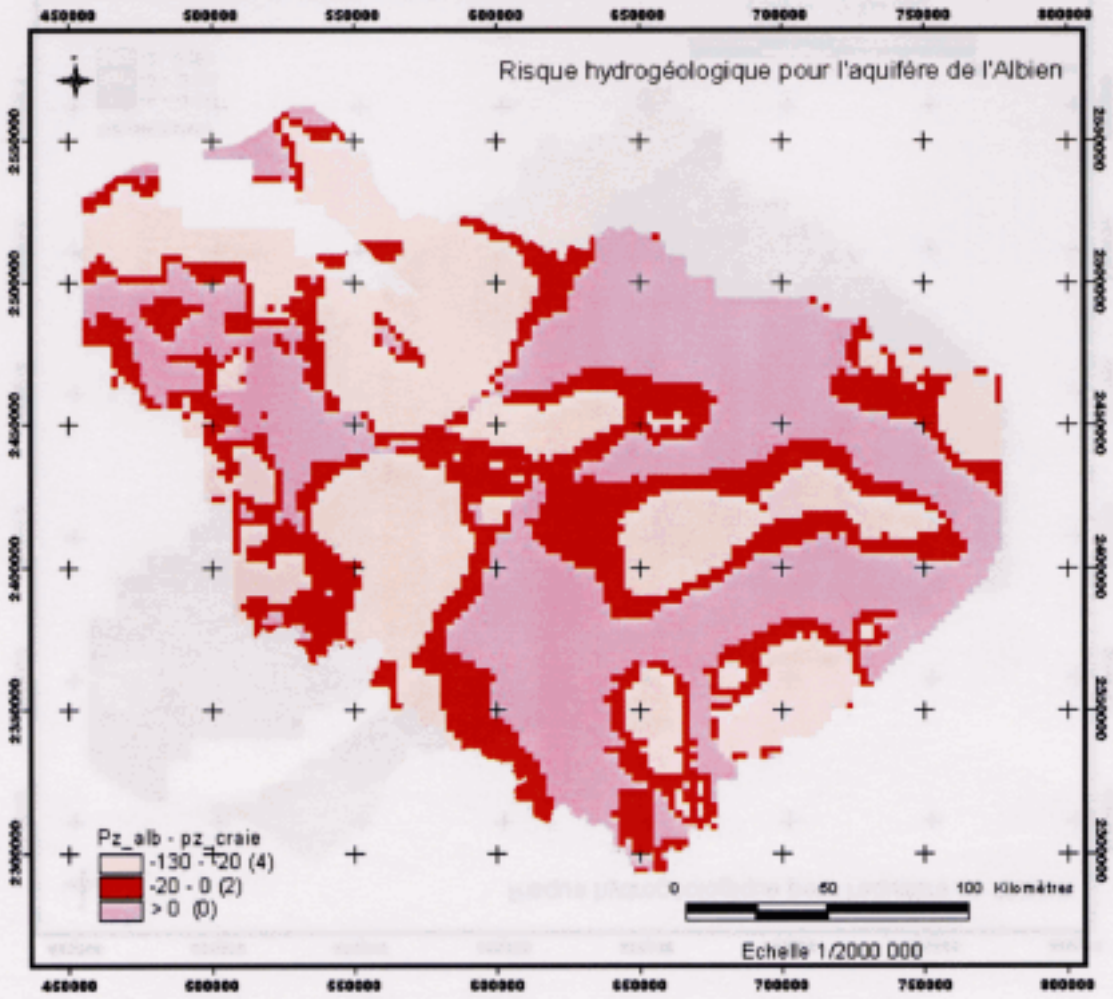

***Différence de charge entre l'Albien et le Néocomien***

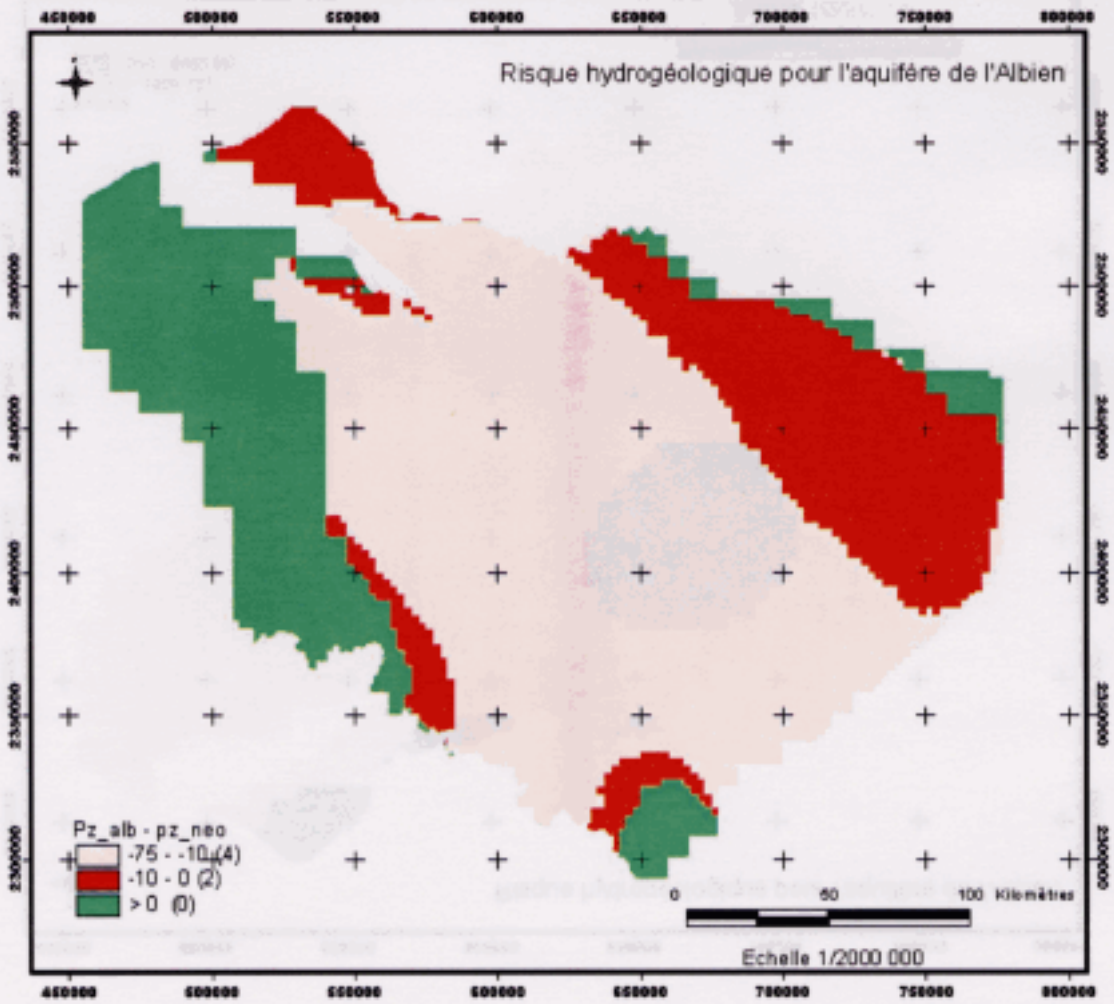

***Salinité de l'Albien***

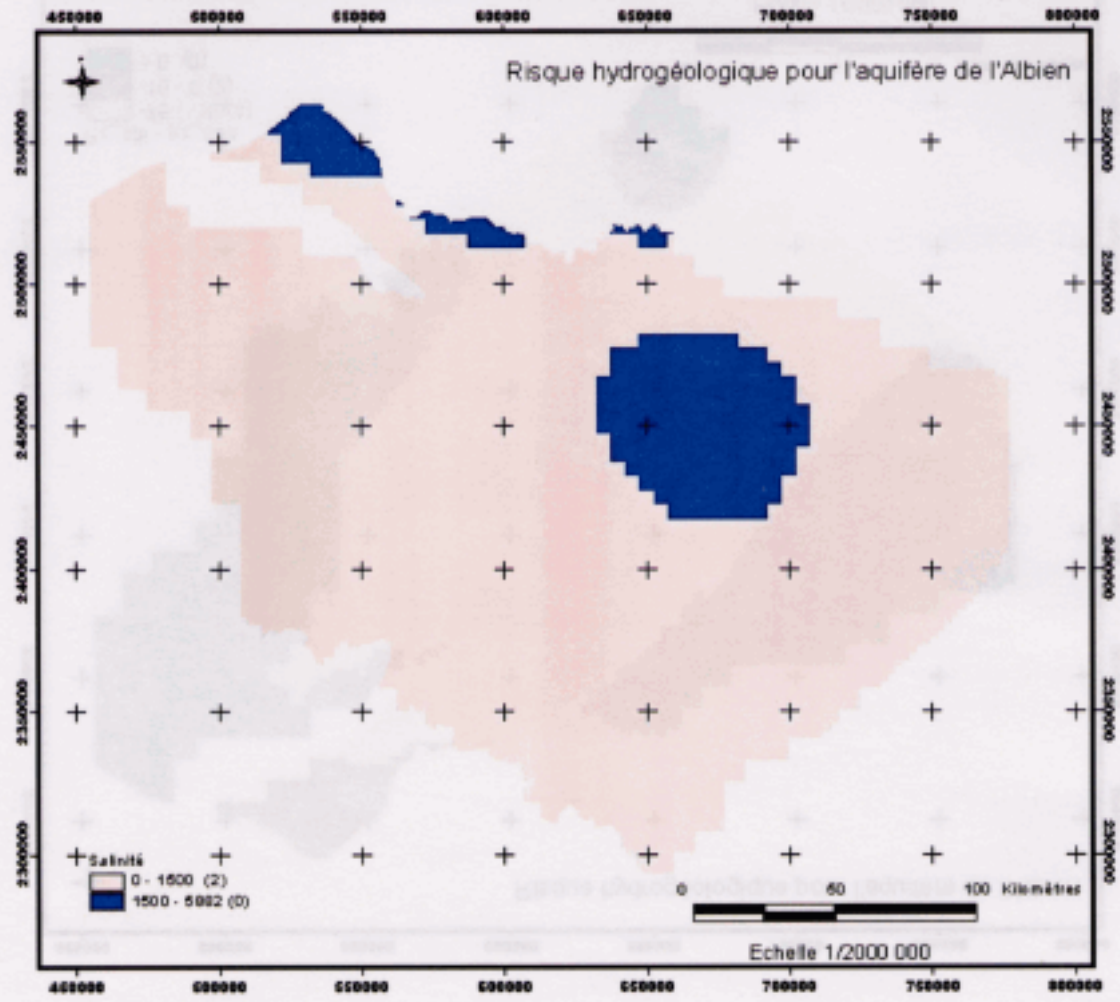

***perméabilité verticale de l'Aptien-Barrémien***

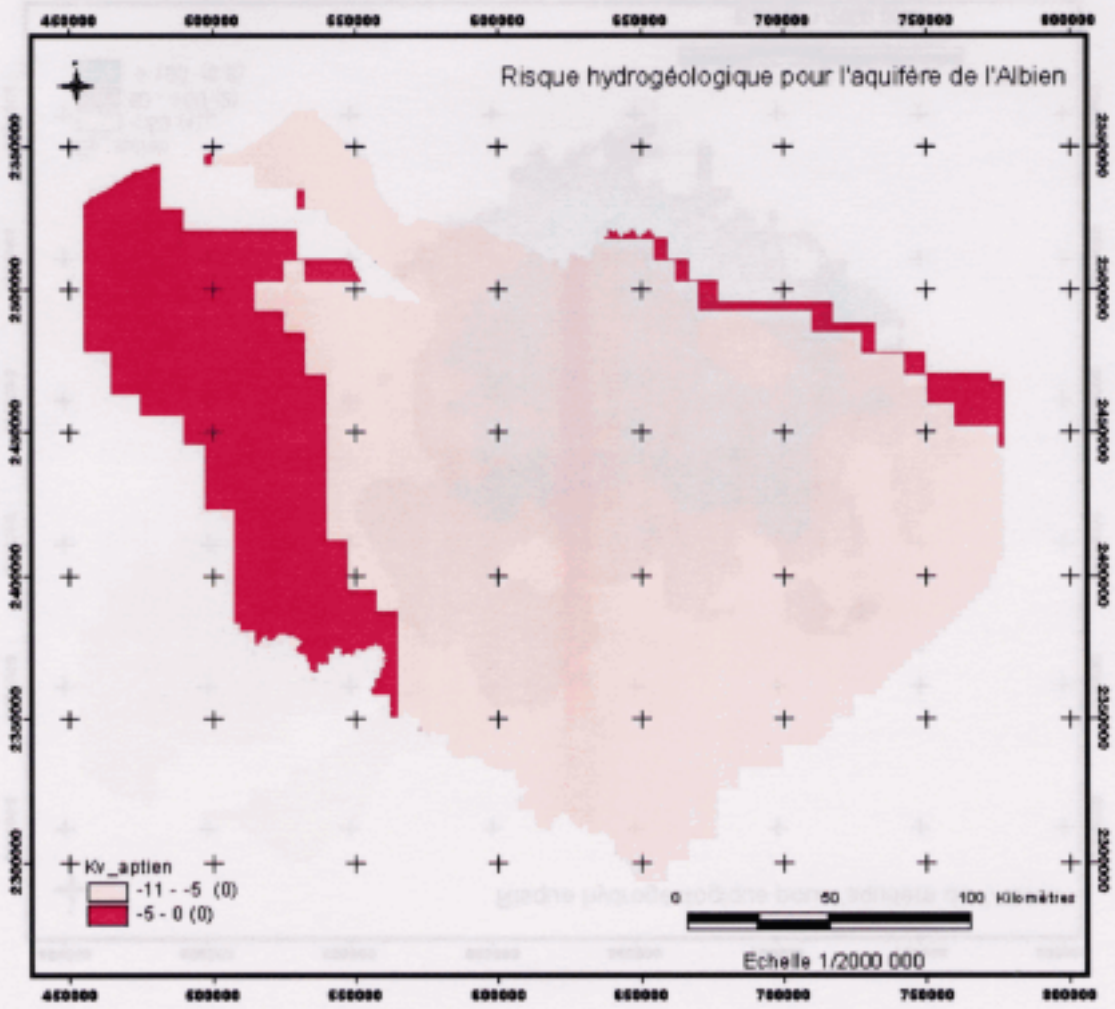

***Epaisseur de l'Aptien-Barrémien***

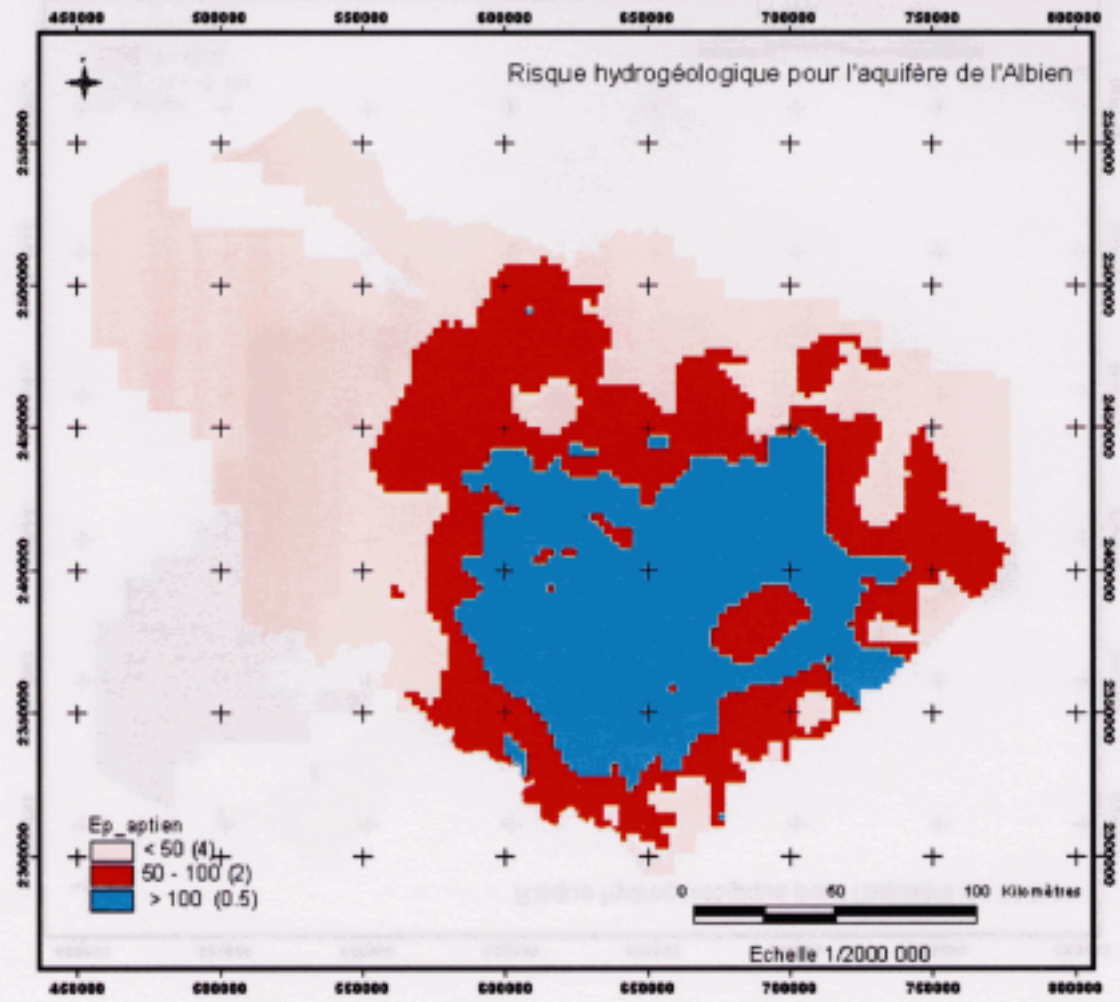

***Transmissivité du Néocomien***

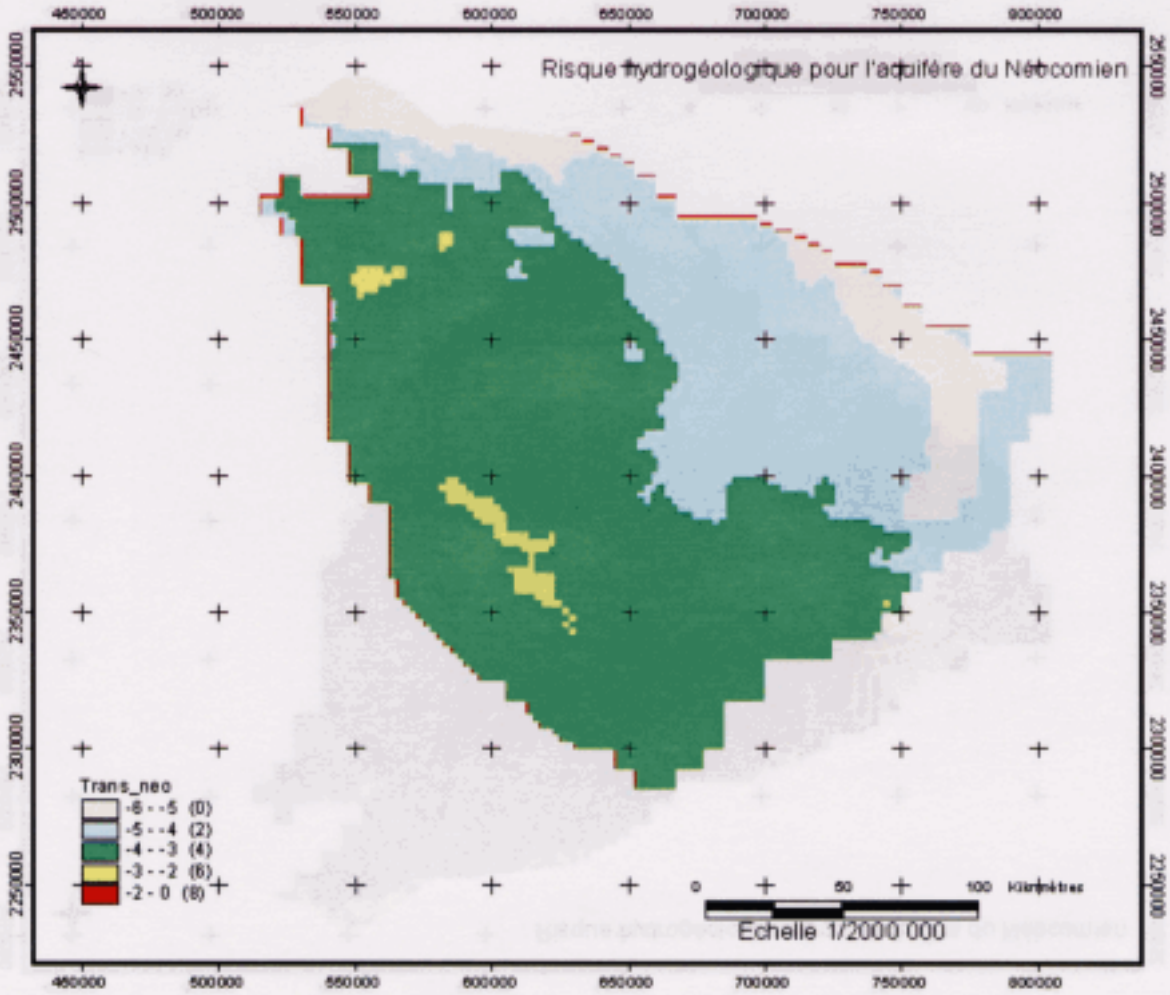

***Différence de charge entre Néocomien et Albien***

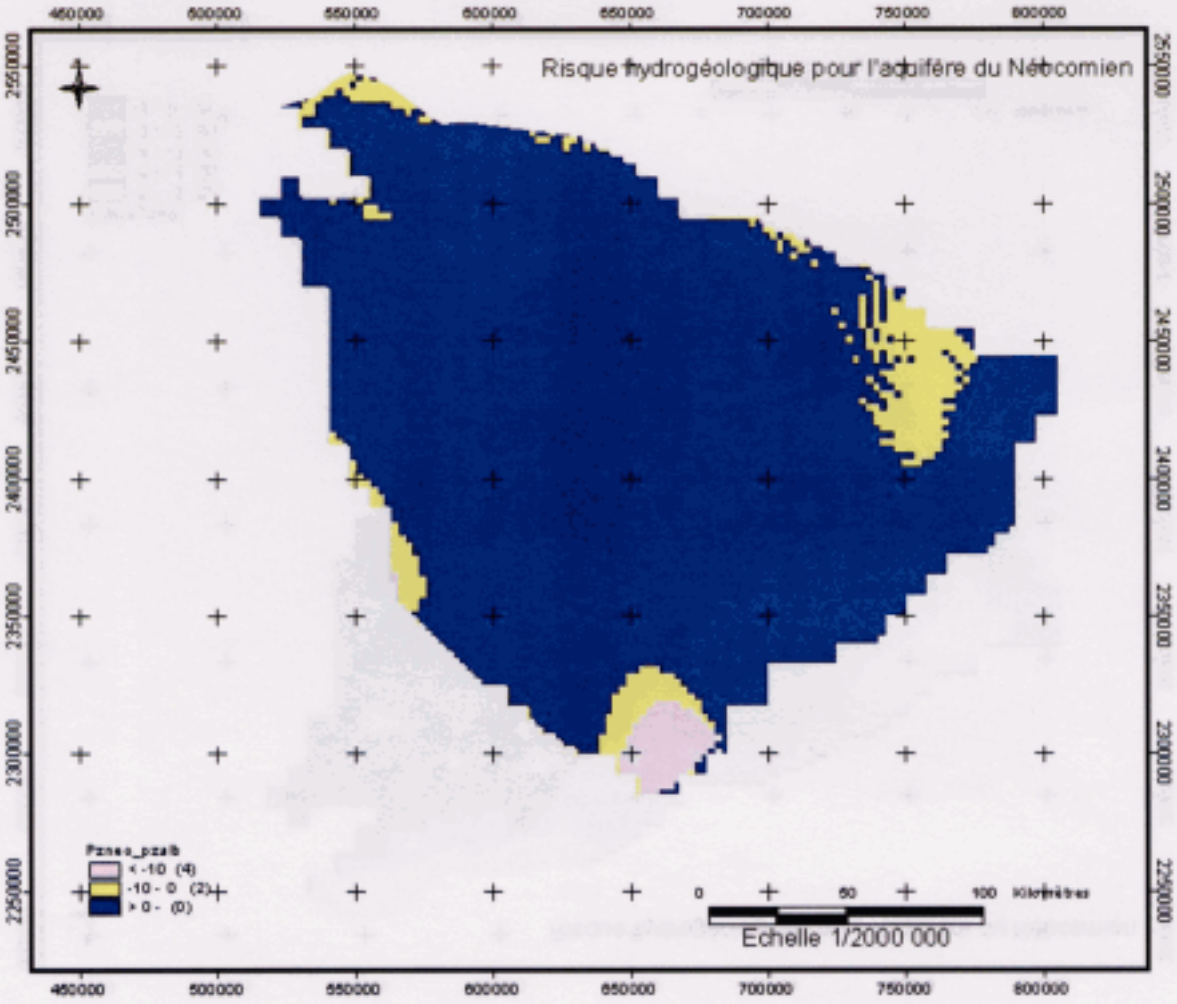

***Différence de charge entre Néocomien et Jurassique***

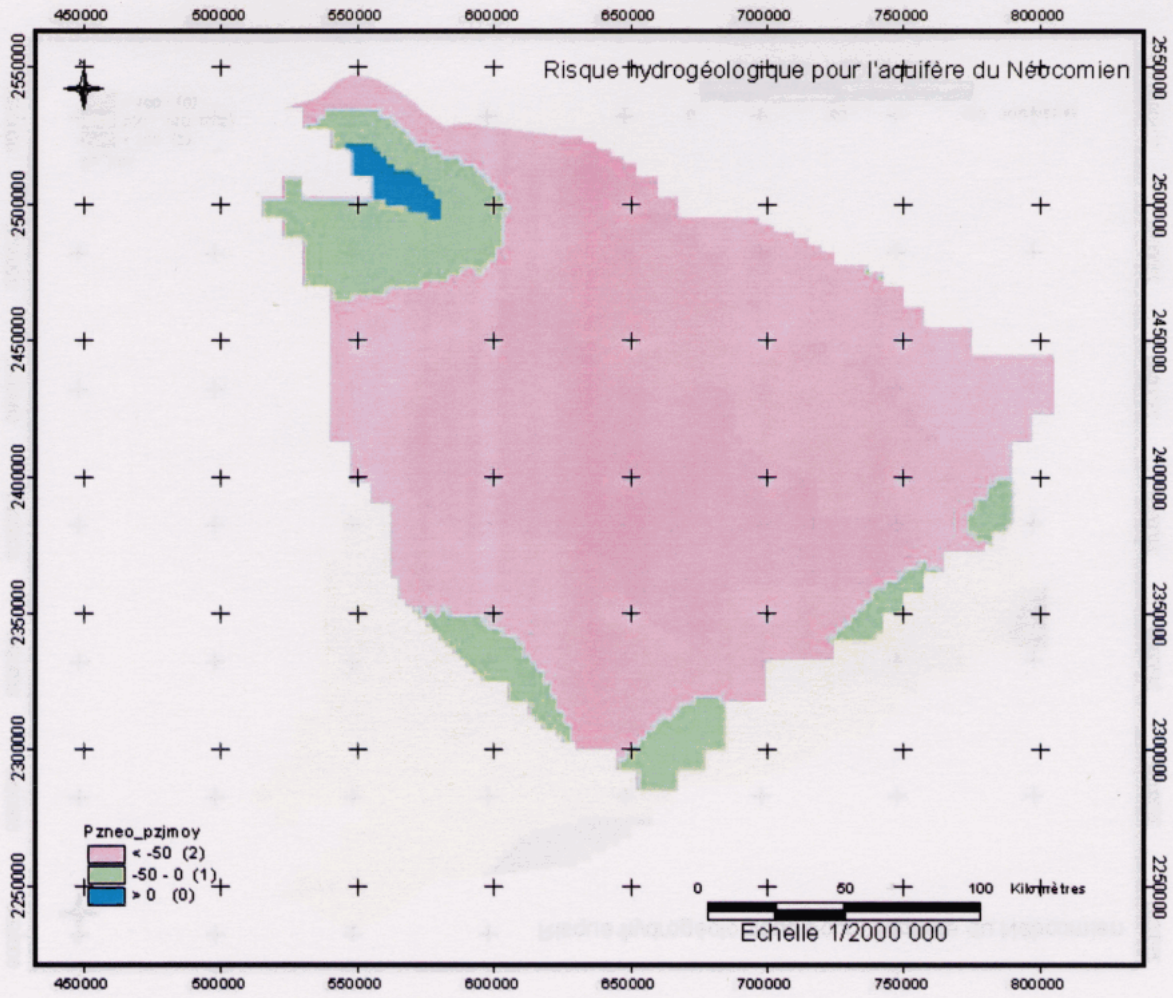

***Epaisseur des marnes du Kimméridgien***

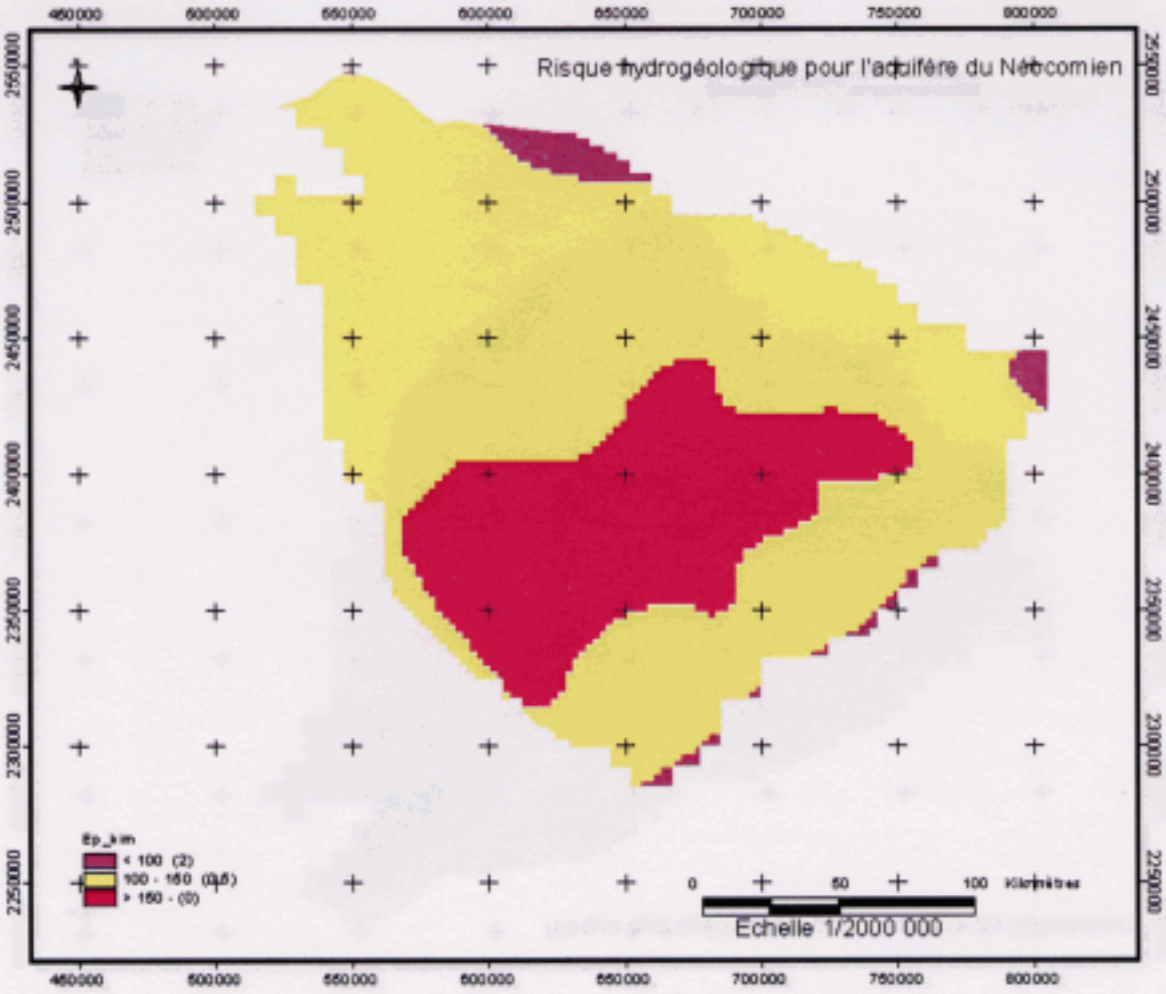

***Perméabilité verticale des marnes du Kimméridgien***

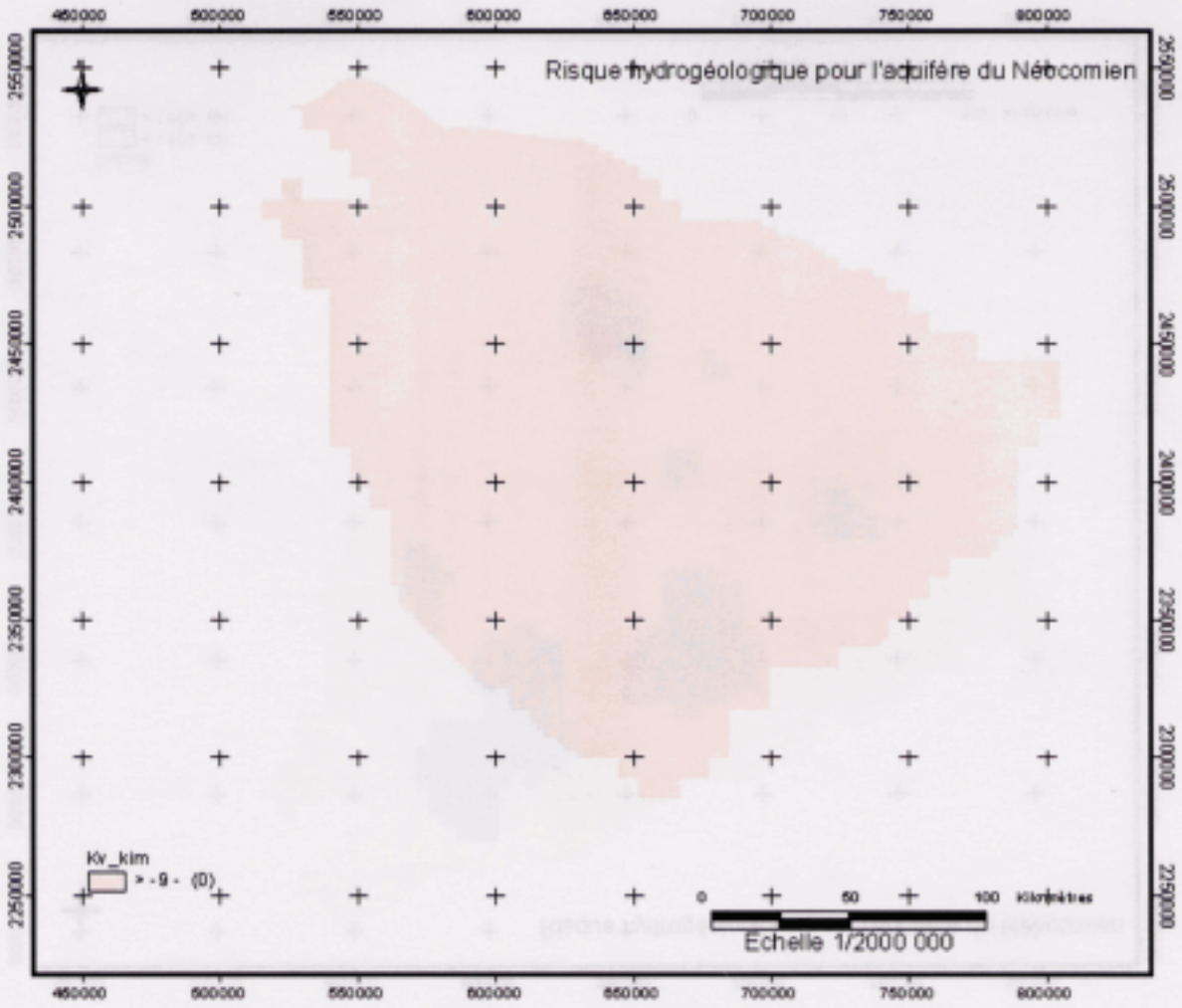

***Salinité du Néocomien***

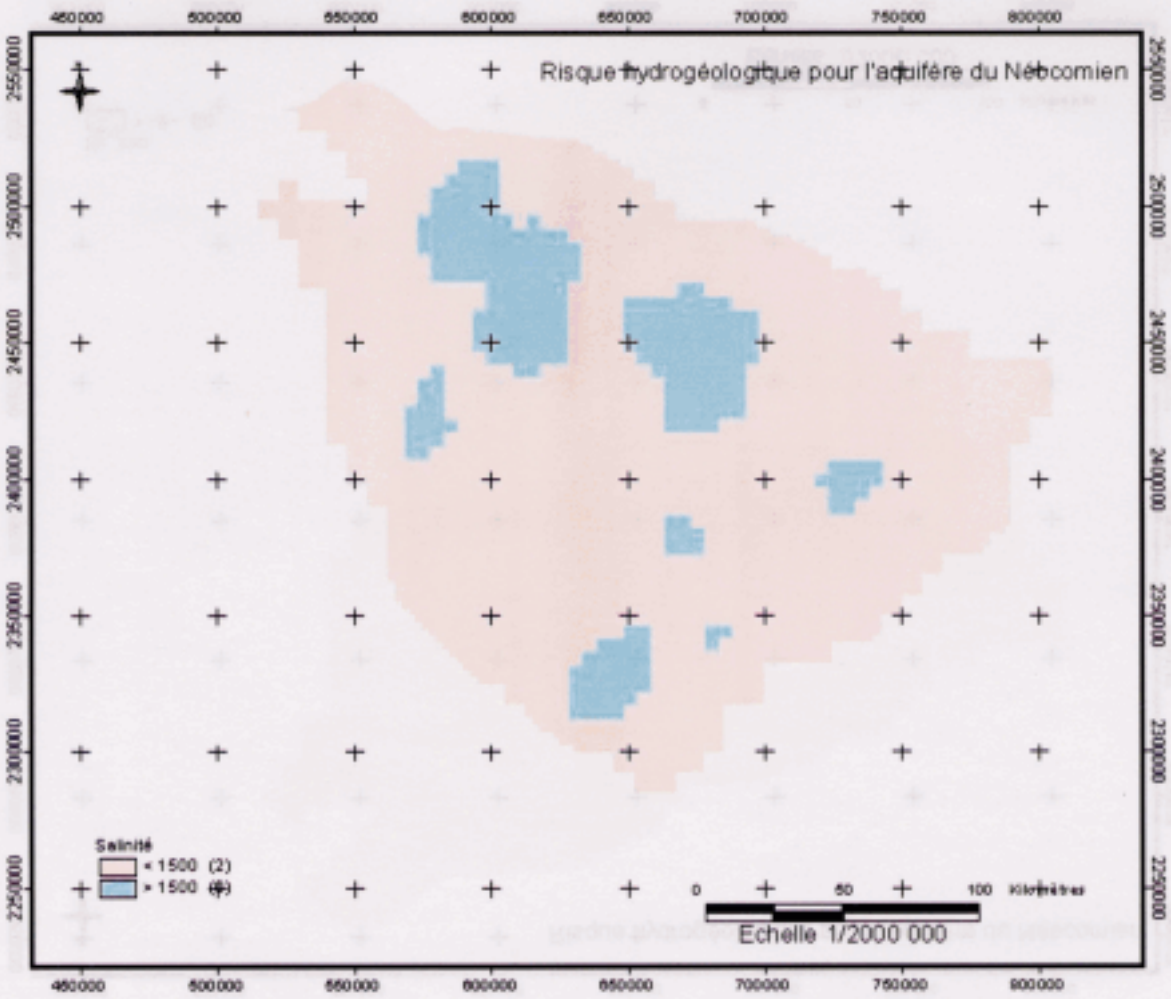

***Accidents structuraux***

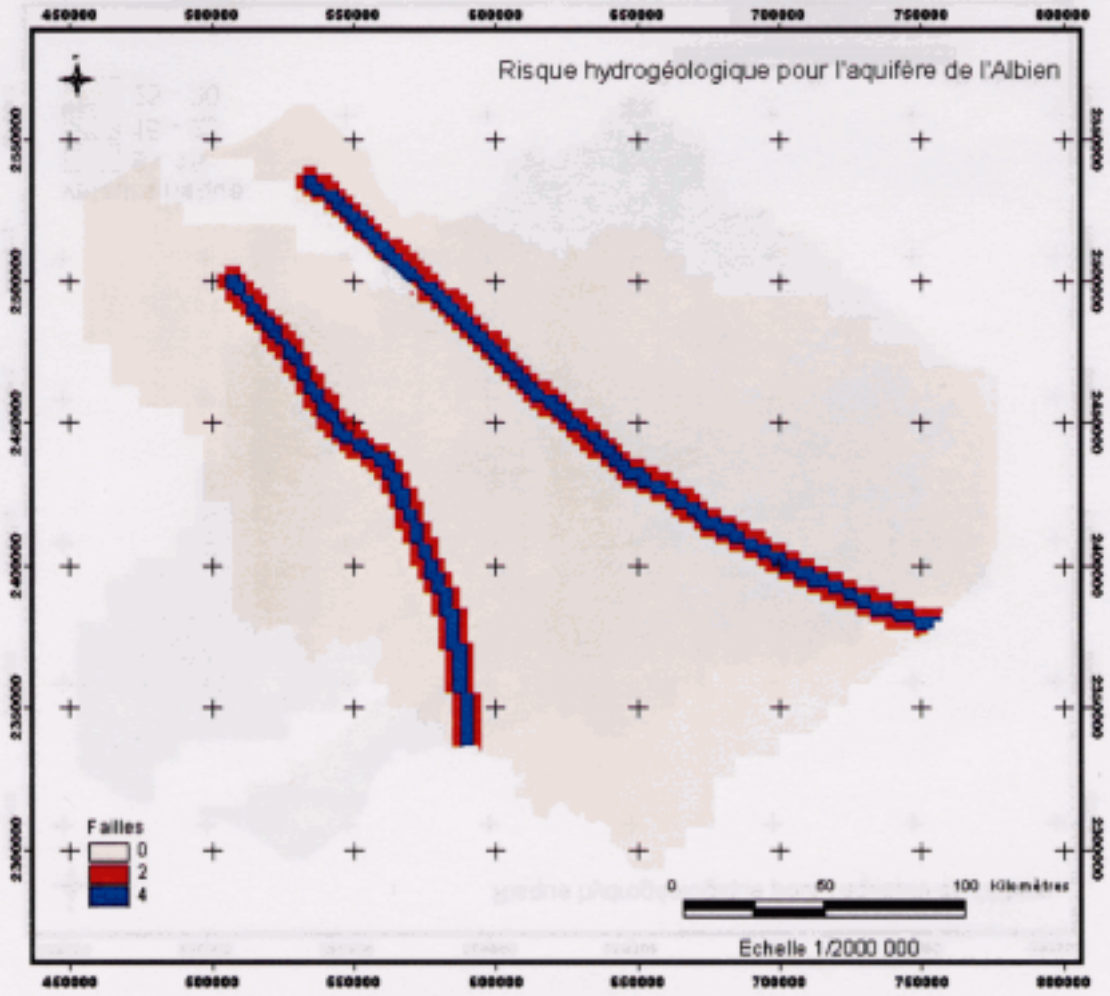

***Combinaison des grilles avec les coefficients de pondération = Risque hydrogéologique pour l'aquifère de l'Albien***

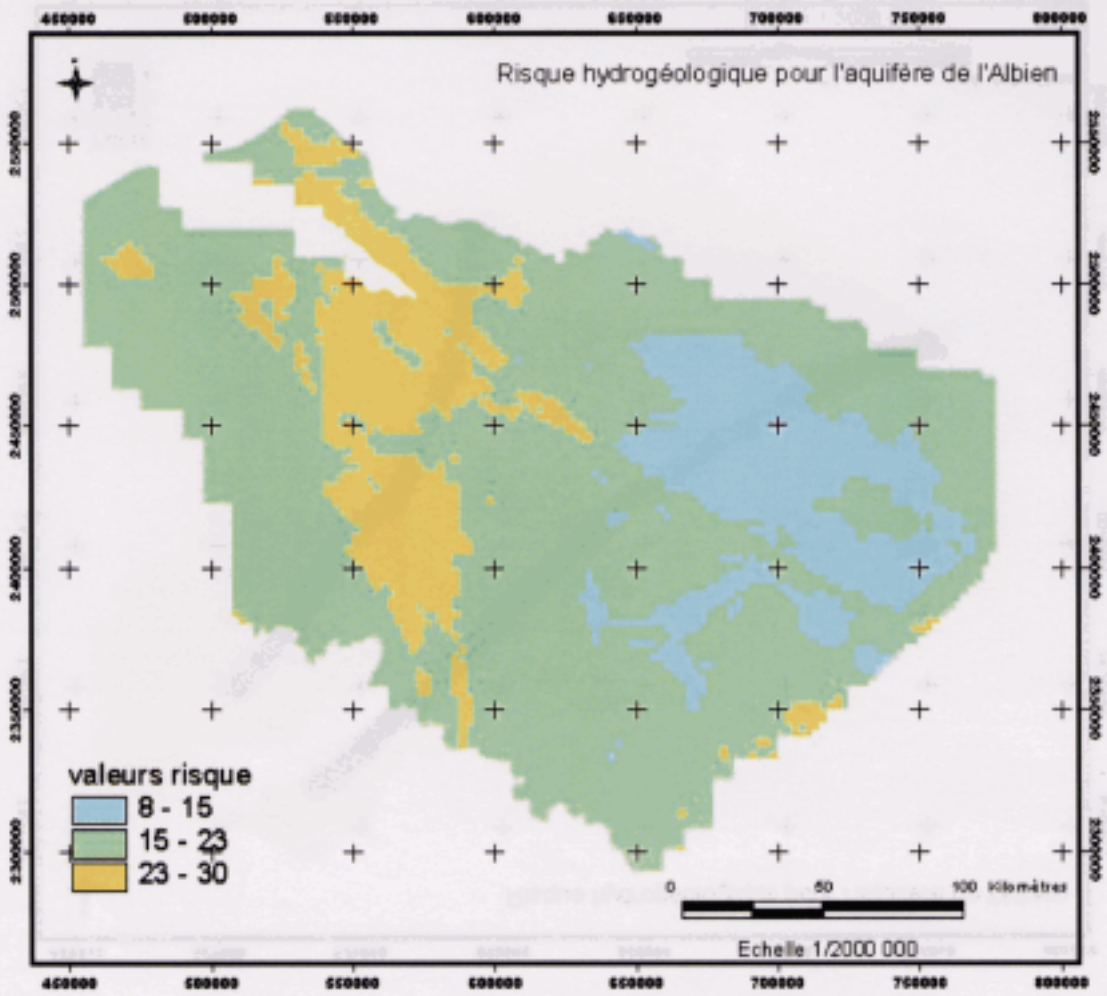

***Combinaison des grilles avec les coefficients de pondération = Risque hydrogéologique pour l'aquifère du Néocomien***

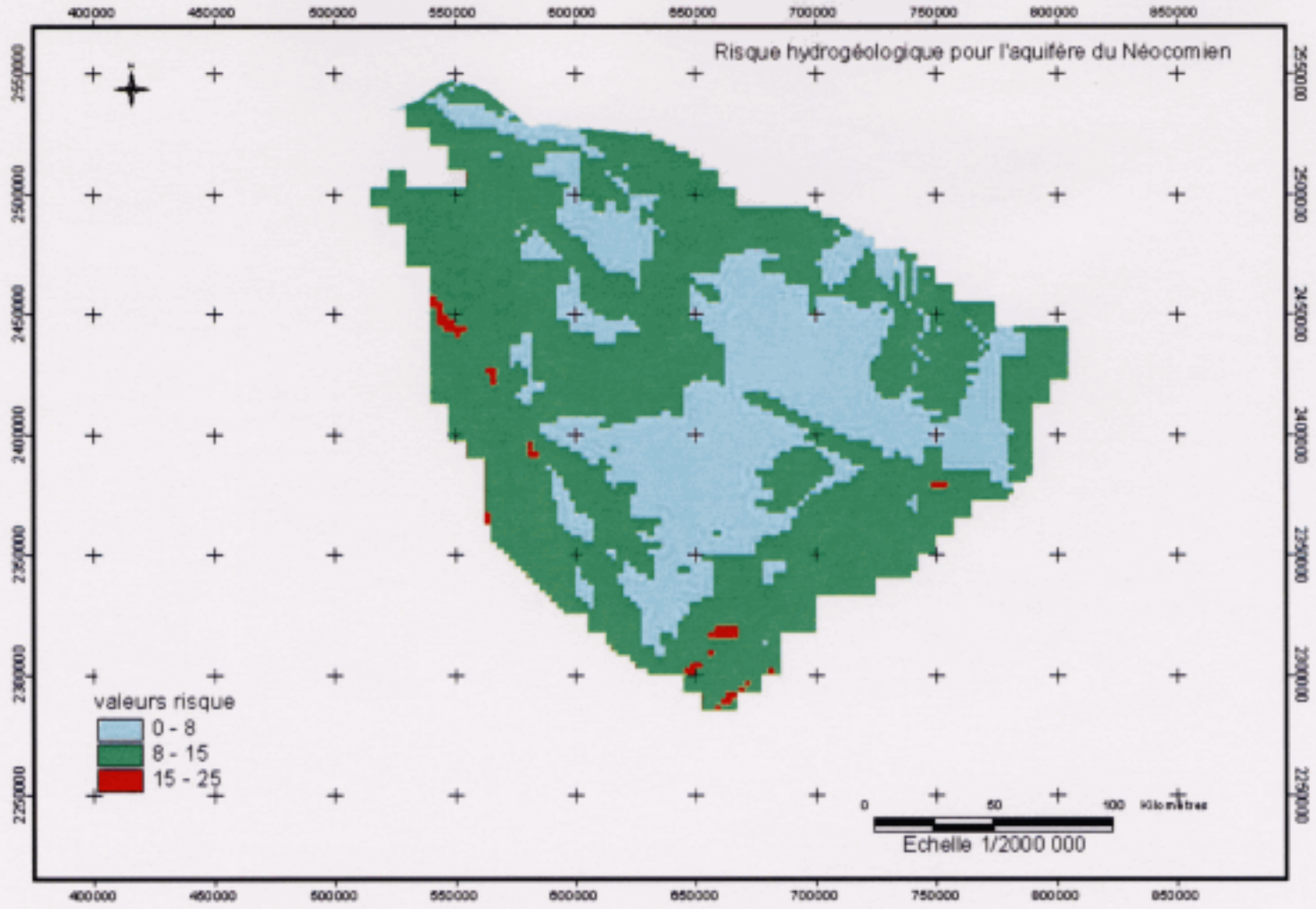

# Annexe 6

# Spécifications de la requête de calcul du risque lié au forage

| Grille de classification des risques liés aux ouvrages | | | | | | | |
|---|---|---|---|---|---|---|---|
| Classes de risques : | **5 nappes pour lesquelles le risque est calculé** | nappe | table niveau_geologique | | | | |
| 1. Nul à très faible | | oligocène | OLIGOCENE | | | | |
| 2. Faible | | éocène | EOCENE SUP | EOCENE MOY. Et INF | EOCENE | | |
| 3. Moyen | | craie | CRETACE SUP | | | | |
| 4. Important | | albien | ALBIEN-SABLEUX | ALBIEN | ALBO-APTIEN | | |
| 5. Très important | | néocomien | NEOCOMIEN | CRETACE INF | | | |
| | | | | | | | |
| | | | | | | | |
| | | **Appréciation du risque** | **tables** | **champs** | **test** | **coef. incertitude lié à absence de données** | **remarques** |
| **Critère = modalités de réalisation du forage** | | | | | | | |
| Epoque de création de l'ouvrage | avant 1980 | 4 | forages | date_fin | < 1980 | | |
| | après 1980 | 2 | forages | date_fin | >= 1980 | | |
| Pertes | Absence | 1 | pertes_fluides | cote, cote_toit, cote_mur | pas de valeur | | |
| | Produits non polluants | 2 | pertes_fluides, niveau_geologique_traverse | fluide, cote, cote_toit, cote_mur | fluide autre que huile et lignosulf. Et cote compris entre cote_toit et cote_mur | | |
| | Produits inconnus | 2 | pertes_fluides, niveau_geologique_traverse | fluide, cote, cote_toit, cote_mur | fluide ? Et cote compris entre cote_toit et cote_mur | | |
| | Produits polluants | 4 | pertes_fluides, niveau_geologique_traverse | fluide, cote, cote_toit, cote_mur | fluide = huile Ou lignosulf. Et cote compris entre cote_toit et cote_mur | | |
| Boues utilisées (aquifère considéré non protégé = pas de cuvelage) | sans huile ni lignusulfonates | 2 | boues_utilisees | fluide | fluide autre que huile et lignosulf. | 3 | |
| | aux lignosulfonates | 4 | boues_utilisees | fluide | fluide = lignosulf. | | |
| | à l'huile | 4 | boues_utilisees | fluide | fluide = huile | | |
| Cimentation des cuvelages | cuvelage double : entrefer cimenté et controlé | 1 | description_cuvelage (DC), est_cimente (EC), niveau_geologique_traverse (NGT) | numero_cuv, cote_sommet, cote_base, (DC), numero_cmt cote_sommet, cote_base, diagraphie_controle (EC), niveau, cote_toit, cote_mur (NGT) | présence de 2 cuvelages, chacun cimenté au droit de la nappe, totalement ou en partie et diagraphie_contrôle = -1 | 5 | combinaison linéaire des différents cas de figures en fonction du pourcentage de hauteur d'aquifère concerné<br><br>exemple : pour 40 % de cuvelage double à entrefer cimenté et controlé et 60 % de cuvelage simple non controlé,<br>coef de risque = 0.4*1 + 0.6*3.5 = 2.5 |
| | cuvelage double : à entrefer cimenté et non controlé | 2 | description_cuvelage (DC), est_cimente (EC), niveau_geologique_traverse (NGT) | numero_cuv, cote_sommet, cote_base, (DC), numero_cmt cote_sommet, cote_base, diagraphie_controle (EC), niveau, cote_toit, cote_mur (NGT) | présence de 2 cuvelages, chacun cimenté au droit de la nappe, totalement ou en partie et diagraphie_contrôle = 0 | | |
| | cuvelage double : entrefer non cimenté | 3 | description_cuvelage (DC), est_cimente (EC), niveau_geologique_traverse (NGT) | numero_cuv, cote_sommet, cote_base, (DC), numero_cmt cote_sommet, cote_base, diagraphie_controle (EC), niveau, cote_toit, cote_mur (NGT) | présence de 2 cuvelages, non cimenté au droit de la nappe, totalement ou en partie | | |
| | Cuvelage simple cimenté controlé | 1.5 | description_cuvelage (DC), est_cimente (EC), niveau_geologique_traverse (NGT) | numero_cuv, cote_sommet, cote_base, (DC), numero_cmt cote_sommet, cote_base, diagraphie_controle (EC), niveau, cote_toit, cote_mur (NGT) | présence d'un cuvelage, cimenté au droit de la nappe, totalement ou en partie et diagraphie_contrôle = -1 | | |
| | cuvelage simple cimenté non controlé | 3.5 | description_cuvelage (DC), est_cimente (EC), niveau_geologique_traverse (NGT) | numero_cuv, cote_sommet, cote_base, (DC), numero_cmt cote_sommet, cote_base, diagraphie_controle (EC), niveau, cote_toit, cote_mur (NGT) | présence d'un cuvelage, cimenté au droit de la nappe, totalement ou en partie et diagraphie_contrôle = 0 | | |
| | Cuvelage simple sans cimentation | 4 | description_cuvelage (DC), est_cimente (EC), niveau_geologique_traverse (NGT) | numero_cuv, cote_sommet, cote_base, (DC), numero_cmt cote_sommet, cote_base, diagraphie_controle (EC), niveau, cote_toit, cote_mur (NGT) | présence d'un cuvelage, non cimenté au droit de la nappe, totalement ou en partie | | |
| | Pas de cuvelage | 5 | description_cuvelage (DC), niveau_geologique_traverse (NGT) | numero_cuv (DC), niveau, cote_toit, cote_mur (NGT) | absence de cuvelage, au droit de la nappe, totalement ou en partie - pas de cuvelage si diametre_cuv = 0 | | |

| | | | | | | | |
|---|---|---|---|---|---|---|---|
| Diamètre du cuvelage | > 13" 3/8 | 4 | description_cuvelage (DC), niveau_geologique_traverse (NGT) | numero_cuv, cote_sommet, cote_base, (DC), niveau, cote_toit, cote_mur (NGT) | diametre_cuv > 339.725 au droit de la nappe sur au moins 50 % | 3 | |
| | < 8" | 2 | description_cuvelage (DC), niveau_geologique_traverse (NGT) | numero_cuv, cote_sommet, cote_base, (DC), niveau, cote_toit, cote_mur (NGT) | diametre_cuv < 177.8 au droit de la nappe sur au moins 50 % | | |
| | entre 8" et 13" 3/8 | 3 | description_cuvelage (DC), niveau_geologique_traverse (NGT) | numero_cuv, cote_sommet, cote_base, (DC), niveau, cote_toit, cote_mur (NGT) | complément des 2 cas précédent | | |
| **Critère = modalités d'exploitation du forage** | | | | | | | |
| Période de mise en exploitation | avant 1980 | 4 | forages | date_fin | < 1980 | 3 | |
| | après 1980 | 2 | forages | date_fin | >= 1980 | | |
| durée d'exploitation | < 6 mois | 0 | forages | date_fin, etat_actuel, date_fermeture | si etat_actuel = ABD et date_fermeture - date_fin < 6 mois | 3 | |
| | comprise entre 6 mois et 5 ans | 2 | forages | date_fin, etat_actuel, date_fermeture | si etat_actuel = ABD et date_fermeture - date_fin > 6 mois et < 5 ans | | |
| | >= 5 ans | 4 | forages | date_fin, etat_actuel, date_fermeture | si etat_actuel = ABD et date_fermeture - date_fin > 5 ans | | |
| perforations du cuvelage | non | 1 | information n'existe pas dans la base (pratiquement aucune description d'incident) | | | 2 | |
| | oui sans perte de fluide | 2 | | | | | |
| | oui avec pertes de fluide | 4 | | | | | |
| Fluide exploité | pétrole | 5 | forage | objectif, type_forage | objectif = HC Et type_forage = X, D, A ou I et durée d'exploitation > 6 mois | 3 | |
| | gaz | 4 | forage | objectif, type_forage | objectif = STO-GAZ Et type_forage = EXP et durée d'exploitation > 6 mois | | |
| | Eau salée | 4 | forage | objectif, type_forage | objectif = GTH Et type_forage = EXP ou I et durée d'exploitation > 6 mois | | |
| | Eau douce | 1 | forage | objectif, type_forage | objectif = EAU Et type_forage = EXP et durée d'exploitation > 6 mois | | |
| pressions | Pression dans le cuvelage > Pression aquifère | 4 | | | | | non implémenté |
| | Pression dans le cuvelage =< Pression aquifère | 2 | | | | | |
| tubing | Présence de tubing de production ou d'injection avec packer | 1 | forage, description_cuvelage | prof_tvx, diametre_cuv, prof_sommet, prof_base | il existe au moins un cuvelage sur toute la hauteur du forage < = 5" : diametre_cuv > 0 et <= 127 Et prof_sommet < 20 m Et prof_base > (prof_tvx - 20) | | non implémenté (info relative aux packers n'existe pas dans la base) |
| | Présence de tubing de production ou d'injection sans packer | 4 | | | | | |
| | absence de tubing de production ou d'injection | 4 | forage, description_cuvelage | prof_tvx, diametre_cuv, prof_sommet, prof_base | pas de cuvelage sur toute la hauteur du forage < = 5" | | |
| Incidents d'exploitation sur d'autres forages du même secteur | Oui | 4 | impossible à determiner | | | | non implémenté |
| | Non | 1 | | | | | |

| Critère = modalités d'abandons du forage | | | | | | | |
|---|---|---|---|---|---|---|---|
| Période de bouchage | avant 1980 | 4 | forage | etat_actuel, date_fermeture | etat_actuel = ABD Et date_fermeture < 01/01/80 | 3 | |
| | après 1980 | 2 | forage | etat_actuel, date_fermeture | etat_actuel = ABD Et date_fermeture >= 01/01/80 | | |
| informations sur le bouchage | Bouché avec fiche ou rapport de bouchage | 2 | forage | etat_actuel, fiche_abandon, rapport_abandon | etat_actuel = ABD Et (fiche_abandon = Oui Ou rapport_abandon = Oui) | 3 | |
| | Bouché sans fiche ni rapport de bouchage | 4 | forage | etat_actuel, fiche_abandon, rapport_abandon | etat_actuel = ABD Et (fiche_abandon = Non Et rapport_abandon = Non) | | |
| | Bouchage provisoire | 3 | implique traitement des commentaires, ajouter dans la base un champ etat_bouchage qui peut prendre les valeurs provisoire, partiel ou complet | | | | |
| | L'ouvrage n'a pas été bouché définitivement | 5 | | | | | |
| Dépose des équipements de pompage et de complétion | Oui | 4 | implique traitement des commentaires, ajouter dans la base un champ depose_equip qui peut prendre les valeurs Oui/Non | | | 4 | non implémenté |
| | non | 3 | | | | | |
| comparaison bouchage 2000 | existence d'une BIP pour l'aquifère considéré | 1 | forage (F), est_bouche (B), niveau_geologique_traverse (NGT) | etat_actuel (F), numero_bch, cote_deb_bch, cote_fin_bch (B) niveau, cote_toit, cote_mur (NGT) | pour etat_actuel=ABD, test présence d'un bouchon d'au moins 50 m au dessus de l'aquifère - pour chaque numero_bch : cote_fin_bch > cote_toit et cote_fin_bch - cote_deb_bch ->= 50 | 10 | |
| | non existence d'une BIP pour l'aquifère considéré | 4 | forage (F), est_bouche (B), niveau_geologique_traverse (NGT) | etat_actuel (F), numero_bch, cote_deb_bch, cote_fin_bch (B) niveau, cote_toit, cote_mur (NGT) | inverse du cas précédent | | |
| | existence d'une BIP entre l'aquifère et l'aquifère inférieur | 1 | forage (F), est_bouche (B), niveau_geologique_traverse (NGT) | etat_actuel (F), numero_bch, cote_deb_bch, cote_fin_bch (B) niveau, cote_toit, cote_mur (NGT) | pour etat_actuel=ABD, test présence d'un bouchon d'au moins 50 m entre aquifère et aquifère inférieur - pour chaque numero_bch : cote_fin_bch - cote_deb_bch >= 50 et compris entre cote_mur(aquif) et cote_mur(aquif-1) | | si aquif = albien, aquif-1 = néocomien |
| | non existence d'une BIP entre l'aquifère et l'aquifère inférieur | 4 | forage (F), est_bouche (B), niveau_geologique_traverse (NGT) | etat_actuel (F), numero_bch, cote_deb_bch, cote_fin_bch (B) niveau, cote_toit, cote_mur (NGT) | inverse du cas précédent | | |
| | existence de la BIS | 1 | forage (F), est_bouche (B), niveau_geologique_traverse (NGT) | etat_actuel (F), numero_bch, cote_deb_bch, cote_fin_bch (B) niveau, cote_toit, cote_mur (NGT) | Si BIP (numero_bch) = vrai, tester BIP (numero_bch-1) | | attention numérotation des bouchons (normalement 1 pour le + profond et on remonte, 0 si bouchon face à trou nu) - à vérifier |
| | non existence de la BIS | 4 | forage (F), est_bouche (B), niveau_geologique_traverse (NGT) | etat_actuel (F), numero_bch, cote_deb_bch, cote_fin_bch (B) niveau, cote_toit, cote_mur (NGT) | inverse du cas précédent | | |
| | existence de la BSU | 1 | forage (F), est_bouche (B) | etat_actuel (F), numero_bch, cote_deb_bch, cote_fin_bch (B) | pour etat_actuel=ABD, test sur dernier bouchon (le + proche surface) : Z_sol - cote_deb_bch < 10 et cote_fin_bch - cote_deb_bch >= 50 | | |
| | Non existence de la BSU | 4 | forage (F), est_bouche (B) | etat_actuel (F), numero_bch, cote_deb_bch, cote_fin_bch (B) | inverse du cas précédent | | |
| Pourcentage de forage bouché | 0 - 20 % | 4 | forage (F), est_bouche (B), niveau_geologique_traverse (NGT) | etat_actuel, prof_tvx (F), numero_bch, cote_deb_bch, cote_fin_bch (B), cote_mur (NGT) | pour etat_actuel=ABD, pour chaque numero_bch calculer somme(cote_fin_bch - cote_deb_bch) / prof_tvx | 3 | |
| | 20 - 40 % | 3 | | | | | |
| | 40 - 60 % | 2 | | | | | |
| | 60 - 80 % | 1 | | | | | |
| | 80 - 100 % | 0 | | | | | |
| incidents de bouchage | aucun | 1 | forages, observations | commentaires, comment_abandon, description_incident | implique traitement des commentaires | | non implémenté |
| | mineurs | 2 | | | | | |
| | importants (en particulier si on n'a pas pu appliquer le programme de bouchage) | 4 | | | | | |

# Annexe 7

# Résultats du calcul de risque lié au forage

1. INDICE_BSS
2. DATE_FIN
3. DESIGNATION
4. NAPPE
5. CREATION_OUVRAGE
6. PERTE
7. BOUE_UTILISEE
8. ABSENCE_BOUE_UTILISEE
9. CIMENTATION_CUVELAGE
10. ABSENCE_CIMENTATION_CUVELAGE
11. DIAMETRE_CUVELAGE
12. ABSENCE_DIAMETRE_CUVELAGE
13. DUREE_EXPLOTATION
14. ABSENCE_DUREE_EXPLOTATION
15. FLUIDE_EXPLOITE
16. ABSENCE_FLUIDE_EXPLOITE
17. PERIODE_BOUCHAGE
18. ABSENCE_PERIODE_BOUCHAGE
19. INFO_BOUCHAGE
20. ABSENCE_INFO_BOUCHAGE
21. COMPARAISON_BOUCHAGE_2000
22. ABSENCE_COMPARAISON_BOUCHAGE_2000
23. HAUTEUR_TOTALE_BOUCHON
24. ABSENCE_HAUTEUR_TOTALE_BOUCHON
25. TOTAL_RISQUE
26. TOTAL_ABSENCE_INFORMATION

| INDICE_BSS | DATE_FIN | DESIGNATION | NAPPE | C | PE | B | A | CI | A | DI | A | D | A | F | A | P | A | IN | A | C | A | P | A | TOT | TOT |
|---|---|---|---|---|---|---|---|---|---|---|---|---|---|---|---|---|---|---|---|---|---|---|---|---|---|
| 00318X0001 | 14/09/1956 | PR16 | ALBIEN-SABLEUX | 4 | 1 | 0 | 3 | 0 | 5 | 0 | 3 | 0 | 3 | 0 | 1 | 0 | 3 | 4 | 0 | 0 | 10 | 0 | 3 | 9 | 31 |
| 00318X0203 | 17/09/1956 | PR17 | ALBIEN-SABLEUX | 4 | 1 | 0 | 3 | 0 | 5 | 0 | 3 | 0 | 3 | 0 | 1 | 0 | 3 | 4 | 0 | 0 | 10 | 0 | 3 | 9 | 31 |
| 00432X0004 | 30/08/1956 | PREU14 | ALBIEN-SABLEUX | 4 | 1 | 0 | 3 | 0 | 5 | 0 | 3 | 0 | 3 | 0 | 1 | 0 | 3 | 4 | 0 | 0 | 10 | 0 | 3 | 9 | 31 |
| 00433X0001 | 23/08/1956 | PREU13 | ALBIEN-SABLEUX | 4 | 1 | 0 | 3 | 0 | 5 | 0 | 3 | 0 | 3 | 0 | 1 | 0 | 3 | 4 | 0 | 0 | 10 | 0 | 3 | 9 | 31 |
| 00433X0002 | 08/09/1956 | PREU15 | ALBIEN-SABLEUX | 4 | 1 | 0 | 3 | 0 | 5 | 0 | 3 | 0 | 3 | 0 | 1 | 0 | 3 | 4 | 0 | 0 | 10 | 0 | 3 | 9 | 31 |
| 00433X0003 | 23/09/1956 | PREU18 | ALBIEN-SABLEUX | 4 | 1 | 0 | 3 | 0 | 5 | 0 | 3 | 0 | 3 | 0 | 1 | 0 | 3 | 4 | 0 | 0 | 10 | 0 | 3 | 9 | 31 |
| 00434X0001 | 09/12/1956 | BR101 | ALBIEN-SABLEUX | 4 | 1 | 2 | 0 | 3.5 | 0 | 3 | 0 | 0 | 0 | 0 | 0 | 4 | 0 | 4 | 0 | 13 | 0 | 3 | 0 | 37.5 | 0 |
| 00434X0002 | 13/08/1956 | S10B | ALBIEN-SABLEUX | 4 | 1 | 0 | 3 | 0 | 5 | 0 | 3 | 0 | 3 | 0 | 1 | 0 | 3 | 4 | 0 | 0 | 10 | 0 | 3 | 9 | 31 |
| 00436X0127 | 03/08/1956 | PR9 | ALBIEN-SABLEUX | 4 | 1 | 0 | 3 | 0 | 5 | 0 | 3 | 0 | 3 | 0 | 1 | 0 | 3 | 4 | 0 | 0 | 10 | 0 | 3 | 9 | 31 |
| 00436X0127 | 03/08/1956 | PR9 | CRETACE SUP | 4 | 1 | 0 | 3 | 0 | 5 | 0 | 3 | 0 | 3 | 0 | 1 | 0 | 3 | 4 | 0 | 0 | 10 | 0 | 3 | 9 | 31 |
| 00437X0021 | 24/07/1956 | PREU-7 | ALBIEN-SABLEUX | 4 | 1 | 0 | 3 | 0 | 5 | 0 | 3 | 0 | 3 | 0 | 1 | 0 | 3 | 4 | 0 | 0 | 10 | 0 | 3 | 9 | 31 |
| 00442X0003 | 22/08/1956 | PR12 | ALBIEN-SABLEUX | 4 | 1 | 0 | 3 | 0 | 5 | 0 | 3 | 0 | 3 | 0 | 1 | 0 | 3 | 4 | 0 | 0 | 10 | 0 | 3 | 9 | 31 |
| 00446X0001 | 15/03/1961 | BG101 | ALBIEN-SABLEUX | 4 | 1 | 0 | 3 | 3.5 | 0 | 3 | 0 | 0 | 0 | 0 | 0 | 4 | 0 | 4 | 0 | 13 | 0 | 4 | 0 | 36.5 | 3 |
| 00446X0002 | 06/08/1956 | PREU8B | ALBIEN-SABLEUX | 4 | 1 | 0 | 3 | 0 | 5 | 0 | 3 | 0 | 3 | 0 | 1 | 0 | 3 | 4 | 0 | 0 | 10 | 0 | 3 | 9 | 31 |
| 00585X0001 | 22/12/1956 | DD-1 | ALBIEN-SABLEUX | 4 | 1 | 0 | 3 | 0 | 5 | 0 | 3 | 0 | 3 | 0 | 1 | 0 | 3 | 4 | 0 | 0 | 10 | 0 | 3 | 9 | 31 |
| 00587X0001 | 14/11/1956 | VA1 | ALBIEN-SABLEUX | 4 | 1 | 0 | 3 | 0 | 5 | 0 | 3 | 0 | 3 | 0 | 1 | 0 | 3 | 4 | 0 | 0 | 10 | 0 | 3 | 9 | 31 |
| 00591X0001 | 18/01/1957 | AN1 | ALBIEN-SABLEUX | 4 | 1 | 0 | 3 | 0 | 5 | 0 | 3 | 0 | 3 | 0 | 1 | 0 | 3 | 4 | 0 | 0 | 10 | 0 | 3 | 9 | 31 |
| 00591X0001 | 18/01/1957 | AN1 | CRETACE SUP | 4 | 1 | 0 | 3 | 0 | 5 | 0 | 3 | 0 | 3 | 0 | 1 | 0 | 3 | 4 | 0 | 0 | 10 | 0 | 3 | 9 | 31 |
| 00592X0021 | 29/03/1961 | EA101 | CRETACE SUP | 4 | 0 | 2 | 0 | 3.5 | 0 | 3 | 0 | 0 | 3 | 0 | 1 | 0 | 3 | 4 | 0 | 16 | 0 | 4 | 0 | 36.5 | 7 |
| 00592X0029 | 04/09/1956 | EAWY-1 | ALBIEN-SABLEUX | 4 | 1 | 2 | 0 | 0 | 5 | 0 | 3 | 0 | 3 | 0 | 1 | 0 | 3 | 4 | 0 | 0 | 10 | 0 | 3 | 11 | 28 |
| 00596X0001 | 10/10/1956 | BL-1 | ALBIEN-SABLEUX | 4 | 1 | 0 | 3 | 0 | 5 | 0 | 3 | 0 | 3 | 0 | 1 | 0 | 3 | 4 | 0 | 0 | 10 | 0 | 3 | 9 | 31 |
| 00598X0055 | 01/10/1956 | EA-2 | ALBIEN-SABLEUX | 4 | 1 | 0 | 3 | 0 | 5 | 0 | 3 | 0 | 3 | 0 | 1 | 0 | 3 | 4 | 0 | 0 | 10 | 0 | 3 | 9 | 31 |
| 00598X0056 | 15/10/1956 | EAWY-5 | ALBIEN-SABLEUX | 4 | 1 | 2 | 0 | 0 | 5 | 0 | 3 | 0 | 3 | 0 | 1 | 0 | 3 | 4 | 0 | 0 | 10 | 0 | 3 | 11 | 28 |
| 00598X0058 | 19/10/1956 | EAWY-6 | ALBIEN-SABLEUX | 4 | 1 | 0 | 3 | 0 | 5 | 0 | 3 | 0 | 3 | 0 | 1 | 0 | 3 | 4 | 0 | 0 | 10 | 0 | 3 | 9 | 31 |
| 00602X0001 | 22/07/1956 | PR6 | ALBIEN-SABLEUX | 4 | 1 | 0 | 3 | 0 | 5 | 0 | 3 | 0 | 3 | 0 | 1 | 0 | 3 | 4 | 0 | 0 | 10 | 0 | 3 | 9 | 31 |
| 00605X0200 | 30/06/1956 | PR1 | ALBIEN-SABLEUX | 4 | 1 | 0 | 3 | 0 | 5 | 0 | 3 | 0 | 3 | 0 | 1 | 0 | 3 | 4 | 0 | 0 | 10 | 0 | 3 | 9 | 31 |
| 00606X0085 | 28/06/1956 | PREU-2 | ALBIEN-SABLEUX | 4 | 1 | 0 | 3 | 0 | 5 | 0 | 3 | 0 | 3 | 0 | 1 | 0 | 3 | 4 | 0 | 0 | 10 | 0 | 3 | 9 | 31 |
| 00608X0003 | 18/07/1956 | PR5 | ALBIEN-SABLEUX | 4 | 1 | 0 | 3 | 0 | 5 | 0 | 3 | 0 | 3 | 0 | 1 | 0 | 3 | 4 | 0 | 0 | 10 | 0 | 3 | 9 | 31 |
| 00656X0097 | 25/06/1961 | ATN1 | ALBIEN-SABLEUX | 4 | 1 | 0 | 3 | 4 | 0 | 2 | 0 | 0 | 3 | 0 | 1 | 0 | 3 | 2 | 0 | 7 | 0 | 3 | 0 | 23 | 10 |
| 00656X0097 | 25/06/1961 | ATN1 | CRETACE SUP | 4 | 1 | 0 | 3 | 1.5 | 0 | 3 | 0 | 0 | 3 | 0 | 1 | 0 | 3 | 2 | 0 | 13 | 0 | 3 | 0 | 27.56 | 10 |
| 00754X0001 | 04/01/1957 | HT-1 | ALBIEN-SABLEUX | 4 | 1 | 0 | 3 | 0 | 5 | 0 | 3 | 0 | 3 | 0 | 1 | 0 | 3 | 4 | 0 | 0 | 10 | 0 | 3 | 9 | 31 |
| 00757X0002 | 22/03/1956 | VILQ-8 | ALBIEN-SABLEUX | 4 | 1 | 0 | 3 | 0 | 5 | 0 | 3 | 0 | 3 | 0 | 1 | 0 | 3 | 4 | 0 | 0 | 10 | 0 | 3 | 9 | 31 |
| 00757X0003 | 19/03/1956 | VILQ-5 | ALBIEN-SABLEUX | 4 | 1 | 0 | 3 | 0 | 5 | 0 | 3 | 0 | 3 | 0 | 1 | 0 | 3 | 4 | 0 | 0 | 10 | 0 | 3 | 9 | 31 |
| 00758X0004 | 09/03/1956 | VILQ-4 | ALBIEN-SABLEUX | 4 | 1 | 0 | 3 | 0 | 5 | 0 | 3 | 0 | 3 | 0 | 1 | 0 | 3 | 4 | 0 | 0 | 10 | 0 | 3 | 9 | 31 |
| 00758X0006 | 28/03/1956 | VILQ10 | ALBIEN-SABLEUX | 4 | 1 | 0 | 3 | 0 | 5 | 0 | 3 | 0 | 3 | 0 | 1 | 0 | 3 | 4 | 0 | 0 | 10 | 0 | 3 | 9 | 31 |
| 00758X0008 | 21/03/1956 | VILQ-7 | ALBIEN-SABLEUX | 4 | 1 | 0 | 3 | 0 | 5 | 0 | 3 | 0 | 3 | 0 | 1 | 0 | 3 | 4 | 0 | 0 | 10 | 0 | 3 | 9 | 31 |
| 00758X0010 | 30/09/1956 | GT | ALBIEN-SABLEUX | 4 | 1 | 2 | 0 | 3.5 | 0 | 3 | 0 | 0 | 0 | 0 | 0 | 4 | 0 | 4 | 0 | 13 | 0 | 4 | 0 | 38.5 | 0 |
| 00762X0012 | 28/05/1956 | PAVY15 | ALBIEN-SABLEUX | 4 | 1 | 0 | 3 | 0 | 5 | 0 | 3 | 0 | 3 | 0 | 1 | 0 | 3 | 4 | 0 | 0 | 10 | 0 | 3 | 9 | 31 |
| 00762X0013 | 01/06/1956 | PAVY13B | ALBIEN-SABLEUX | 4 | 1 | 0 | 3 | 0 | 5 | 0 | 3 | 0 | 3 | 0 | 1 | 0 | 3 | 0 | 3 | 0 | 10 | 0 | 3 | 5 | 34 |
| 00762X0013 | 01/06/1956 | PAVY13B | NEOCOMIEN | 4 | 1 | 0 | 3 | 0 | 5 | 0 | 3 | 0 | 3 | 0 | 1 | 0 | 3 | 0 | 3 | 0 | 10 | 0 | 3 | 5 | 34 |
| 00762X0014 | 09/05/1956 | PAVY11 | ALBIEN-SABLEUX | 4 | 1 | 0 | 3 | 0 | 5 | 0 | 3 | 0 | 3 | 0 | 1 | 0 | 3 | 4 | 0 | 0 | 10 | 0 | 3 | 9 | 31 |
| 00763X0001 | 15/11/1956 | HUGL-1 | ALBIEN-SABLEUX | 4 | 1 | 0 | 3 | 0 | 5 | 0 | 3 | 0 | 3 | 0 | 1 | 0 | 3 | 4 | 0 | 16 | 0 | 4 | 0 | 29 | 18 |
| 00763X0002 | 10/01/1957 | SAMAR1 | ALBIEN-SABLEUX | 4 | 1 | 0 | 3 | 0 | 5 | 0 | 3 | 0 | 3 | 0 | 1 | 0 | 3 | 0 | 3 | 0 | 10 | 0 | 3 | 5 | 34 |
| 00763X0002 | 10/01/1957 | SAMAR1 | NEOCOMIEN | 4 | 1 | 0 | 3 | 0 | 5 | 0 | 3 | 0 | 3 | 0 | 1 | 0 | 3 | 0 | 3 | 0 | 10 | 0 | 3 | 5 | 34 |
| 00763X0012 | 27/10/1958 | HG101 | ALBIEN-SABLEUX | 4 | 1 | 2 | 0 | 0 | 5 | 0 | 3 | 0 | 3 | 0 | 1 | 0 | 3 | 4 | 0 | 16 | 0 | 3 | 0 | 30 | 15 |
| 00763X0012 | 27/10/1958 | HG101 | NEOCOMIEN | 4 | 1 | 2 | 0 | 0 | 5 | 0 | 3 | 0 | 3 | 0 | 1 | 0 | 3 | 4 | 0 | 16 | 0 | 3 | 0 | 30 | 15 |
| 00763X0013 | 28/04/1956 | PAVY-8 | ALBIEN-SABLEUX | 4 | 1 | 0 | 3 | 0 | 5 | 0 | 3 | 0 | 3 | 0 | 1 | 0 | 3 | 4 | 0 | 0 | 10 | 0 | 3 | 9 | 31 |
| 00763X0013 | 28/04/1956 | PAVY-8 | NEOCOMIEN | 4 | 1 | 0 | 3 | 0 | 5 | 0 | 3 | 0 | 3 | 0 | 1 | 0 | 3 | 4 | 0 | 0 | 10 | 0 | 3 | 9 | 31 |
| 00763X0014 | 16/04/1956 | PAVY-6 | ALBIEN-SABLEUX | 4 | 1 | 0 | 3 | 0 | 5 | 0 | 3 | 0 | 3 | 0 | 1 | 0 | 3 | 4 | 0 | 0 | 10 | 0 | 3 | 9 | 31 |
| 00763X0014 | 16/04/1956 | PAVY-6 | NEOCOMIEN | 4 | 1 | 0 | 3 | 0 | 5 | 0 | 3 | 0 | 3 | 0 | 1 | 0 | 3 | 4 | 0 | 0 | 10 | 0 | 3 | 9 | 31 |
| 00763X0015 | 21/04/1956 | PAVY-7 | ALBIEN-SABLEUX | 4 | 1 | 0 | 3 | 0 | 5 | 0 | 3 | 0 | 3 | 0 | 1 | 0 | 3 | 4 | 0 | 0 | 10 | 0 | 3 | 9 | 31 |
| 00763X0016 | 16/05/1956 | PAVY12 | ALBIEN-SABLEUX | 4 | 1 | 0 | 3 | 0 | 5 | 0 | 3 | 0 | 3 | 0 | 1 | 0 | 3 | 4 | 0 | 0 | 10 | 0 | 3 | 9 | 31 |
| 00765X0004 | 02/05/1961 | YV101 | ALBIEN-SABLEUX | 4 | 1 | 2 | 0 | 3.5 | 0 | 2 | 0 | 0 | 0 | 0 | 0 | 4 | 0 | 4 | 0 | 13 | 0 | 4 | 0 | 37.5 | 0 |
| 00767X0013 | 09/02/1956 | PAVY-1 | ALBIEN-SABLEUX | 4 | 1 | 0 | 3 | 0 | 5 | 0 | 3 | 0 | 3 | 0 | 1 | 0 | 3 | 4 | 0 | 0 | 10 | 0 | 3 | 9 | 31 |
| 00767X0014 | 09/05/1956 | PA-9 | CRETACE SUP | 4 | 1 | 0 | 3 | 0 | 5 | 2 | 0 | 0 | 3 | 0 | 1 | 0 | 3 | 4 | 0 | 0 | 10 | 0 | 3 | 11 | 28 |
| 00767X0023 | 05/04/1956 | PAVY-3 | ALBIEN-SABLEUX | 4 | 1 | 0 | 3 | 0 | 5 | 0 | 3 | 0 | 3 | 0 | 1 | 0 | 3 | 4 | 0 | 0 | 10 | 0 | 3 | 9 | 31 |
| 00767X0026 | 14/04/1956 | PAVY-5 | ALBIEN-SABLEUX | 4 | 1 | 0 | 3 | 0 | 5 | 0 | 3 | 0 | 3 | 0 | 1 | 0 | 3 | 4 | 0 | 0 | 10 | 0 | 3 | 9 | 31 |

| | | | | | | | | | | | | | | | | | | | | | | | | |
|---|---|---|---|---|---|---|---|---|---|---|---|---|---|---|---|---|---|---|---|---|---|---|---|---|
| 00767X0050 | 24/04/1956 | PAVY-4 | ALBIEN-SABLEUX | 4 | 1 | 0 | 3 | 0 | 5 | 0 | 3 | 0 | 3 | 0 | 1 | 0 | 3 | 4 | 0 | 0 | 10 | 0 | 3 | 9 | 31 |
| 00771X0001 | 06/11/1956 | SV1 | ALBIEN-SABLEUX | 4 | 1 | 0 | 3 | 0 | 5 | 0 | 3 | 0 | 3 | 0 | 1 | 0 | 3 | 4 | 0 | 0 | 10 | 0 | 3 | 9 | 31 |
| 00777X0001 | 02/02/1957 | BLA-C1 | ALBIEN-SABLEUX | 4 | 1 | 0 | 3 | 0 | 5 | 0 | 3 | 0 | 3 | 0 | 1 | 0 | 3 | 4 | 0 | 0 | 10 | 0 | 3 | 9 | 31 |
| 00778X0001 | 08/02/1957 | HR1 | ALBIEN-SABLEUX | 4 | 1 | 0 | 3 | 0 | 5 | 0 | 3 | 0 | 3 | 0 | 1 | 0 | 3 | 4 | 0 | 0 | 10 | 0 | 3 | 9 | 31 |
| 00781X0055 | 24/10/1956 | EAWY-7 | ALBIEN-SABLEUX | 4 | 1 | 0 | 3 | 0 | 5 | 0 | 3 | 0 | 3 | 0 | 1 | 0 | 3 | 4 | 0 | 0 | 10 | 0 | 3 | 9 | 31 |
| 00793X0001 | 03/07/1957 | LH1 | ALBIEN | 4 | 1 | 0 | 3 | 0 | 5 | 0 | 3 | 0 | 3 | 0 | 1 | 0 | 3 | 4 | 0 | 4 | 0 | 2 | 0 | 15 | 18 |
| 00801X0001 | 03/03/1961 | HD101 | ALBIEN-SABLEUX | 4 | 1 | 2 | 0 | 0 | 5 | 0 | 3 | 0 | 0 | 0 | 0 | 4 | 0 | 4 | 0 | 16 | 0 | 4 | 0 | 35 | 8 |
| 00801X0001 | 03/03/1961 | HD101 | NEOCOMIEN | 4 | 1 | 2 | 0 | 0 | 5 | 0 | 3 | 0 | 0 | 0 | 0 | 4 | 0 | 4 | 0 | 10 | 0 | 4 | 0 | 29 | 8 |
| 00804X0001 | 05/03/1959 | GT | ALBIEN-SABLEUX | 4 | 1 | 2 | 0 | 0 | 5 | 0 | 3 | 0 | 3 | 0 | 1 | 0 | 3 | 4 | 0 | 16 | 0 | 4 | 0 | 31 | 15 |
| 00804X0001 | 05/03/1959 | GT | NEOCOMIEN | 4 | 1 | 2 | 0 | 0 | 5 | 0 | 3 | 0 | 3 | 0 | 1 | 0 | 3 | 4 | 0 | 13 | 0 | 4 | 0 | 28 | 15 |
| 00806X0003 | 22/05/1962 | TH101 | ALBIEN-SABLEUX | 4 | 1 | 2 | 0 | 0 | 5 | 0 | 3 | 0 | 0 | 0 | 0 | 4 | 0 | 4 | 0 | 10 | 0 | 4 | 0 | 29 | 8 |
| 00806X0003 | 22/05/1962 | TH101 | NEOCOMIEN | 4 | 1 | 2 | 0 | 0 | 5 | 0 | 3 | 0 | 0 | 0 | 0 | 4 | 0 | 4 | 0 | 10 | 0 | 4 | 0 | 29 | 8 |
| 00807X0003 | 17/04/1962 | GT | ALBIEN-SABLEUX | 4 | 1 | 2 | 0 | 0 | 5 | 0 | 3 | 0 | 0 | 0 | 0 | 4 | 0 | 4 | 0 | 16 | 0 | 4 | 0 | 35 | 8 |
| 00807X0003 | 17/04/1962 | GT | NEOCOMIEN | 4 | 1 | 2 | 0 | 0 | 5 | 0 | 3 | 0 | 0 | 0 | 0 | 4 | 0 | 4 | 0 | 13 | 0 | 4 | 0 | 32 | 8 |
| 00815X0001 | 22/04/1957 | MN01 | ALBIEN | 4 | 1 | 0 | 3 | 0 | 5 | 0 | 3 | 0 | 3 | 0 | 1 | 0 | 3 | 4 | 0 | 7 | 0 | 3 | 0 | 19 | 18 |
| 00816X0001 | 26/06/1958 | SR-101 | ALBIEN-SABLEUX | 4 | 1 | 2 | 0 | 3.5 | 0 | 3 | 0 | 0 | 3 | 0 | 1 | 0 | 3 | 4 | 0 | 16 | 0 | 4 | 0 | 37.5 | 7 |
| 00816X0001 | 26/06/1958 | SR-101 | NEOCOMIEN | 4 | 1 | 2 | 0 | 1.8 | 0 | 3 | 0 | 0 | 3 | 0 | 1 | 0 | 3 | 4 | 0 | 16 | 0 | 4 | 0 | 35.89 | 7 |
| 00846X0003 | 16/09/1960 | AGR1 | ALBIEN-SABLEUX | 4 | 1 | 2 | 0 | 0 | 5 | 0 | 3 | 0 | 3 | 0 | 1 | 0 | 3 | 4 | 0 | 13 | 0 | 4 | 0 | 28 | 15 |
| 00846X0003 | 16/09/1960 | AGR1 | CRETACE SUP | 4 | 1 | 2 | 0 | 0 | 5 | 0 | 3 | 0 | 3 | 0 | 1 | 0 | 3 | 4 | 0 | 16 | 0 | 4 | 0 | 31 | 15 |
| 00854X0041 | 14/09/1961 | R_1 | CRETACE SUP | 4 | 1 | 0 | 3 | 0 | 5 | 0 | 3 | 0 | 0 | 0 | 0 | 4 | 0 | 2 | 0 | 13 | 0 | 3 | 0 | 27 | 11 |
| 01002X0001 | 26/01/1957 | FP1 | ALBIEN-SABLEUX | 4 | 1 | 0 | 3 | 0 | 5 | 0 | 3 | 0 | 3 | 0 | 1 | 0 | 3 | 4 | 0 | 0 | 10 | 0 | 3 | 9 | 31 |
| 01004X0001 | 11/12/1961 | LF101 | ALBIEN-SABLEUX | 4 | 1 | 0 | 3 | 0 | 5 | 0 | 3 | 0 | 3 | 0 | 1 | 0 | 3 | 4 | 0 | 0 | 10 | 0 | 3 | 9 | 31 |
| 01004X0117 | 26/11/1997 | AN-2 | ALBIEN-SABLEUX | 2 | 1 | 0 | 3 | 0 | 5 | 0 | 3 | 0 | 3 | 0 | 1 | 2 | 0 | 0 | 3 | 0 | 10 | 0 | 3 | 5 | 31 |
| 01004X0126 | 27/12/1997 | AN-1 | ALBIEN | 2 | 1 | 0 | 3 | 0 | 5 | 0 | 3 | 0 | 3 | 0 | 1 | 2 | 0 | 0 | 3 | 0 | 10 | 0 | 3 | 5 | 31 |
| 01004X0126 | 27/12/1997 | AN-1 | CRETACE SUP | 2 | 1 | 0 | 3 | 0 | 5 | 0 | 3 | 0 | 3 | 0 | 1 | 2 | 0 | 0 | 3 | 0 | 10 | 0 | 3 | 5 | 31 |
| 01004X0127 | 12/01/1998 | AN-3 | ALBIEN | 2 | 1 | 0 | 3 | 0 | 5 | 0 | 3 | 0 | 3 | 0 | 1 | 2 | 0 | 0 | 3 | 0 | 10 | 0 | 3 | 5 | 31 |
| 01004X0127 | 12/01/1998 | AN-3 | CRETACE SUP | 2 | 1 | 0 | 3 | 0 | 5 | 0 | 3 | 0 | 3 | 0 | 1 | 2 | 0 | 0 | 3 | 0 | 10 | 0 | 3 | 5 | 31 |
| 01004X0128 | 15/12/1997 | AN-4 | ALBIEN | 2 | 1 | 0 | 3 | 0 | 5 | 0 | 3 | 0 | 3 | 0 | 1 | 2 | 0 | 0 | 3 | 0 | 10 | 0 | 3 | 5 | 31 |
| 01004X0128 | 15/12/1997 | AN-4 | CRETACE SUP | 2 | 1 | 0 | 3 | 0 | 5 | 0 | 3 | 0 | 3 | 0 | 1 | 2 | 0 | 0 | 3 | 0 | 10 | 0 | 3 | 5 | 31 |
| 01004X0129 | 31/01/1998 | AN-5 | ALBIEN | 2 | 1 | 0 | 3 | 0 | 5 | 0 | 3 | 0 | 3 | 0 | 1 | 2 | 0 | 0 | 3 | 0 | 10 | 0 | 3 | 5 | 31 |
| 01004X0129 | 31/01/1998 | AN-5 | CRETACE SUP | 2 | 1 | 0 | 3 | 0 | 5 | 0 | 3 | 0 | 3 | 0 | 1 | 2 | 0 | 0 | 3 | 0 | 10 | 0 | 3 | 5 | 31 |
| 01004X0130 | 17/04/1998 | AN-9 | ALBIEN | 2 | 1 | 0 | 3 | 0 | 5 | 0 | 3 | 0 | 3 | 0 | 1 | 2 | 0 | 0 | 3 | 0 | 10 | 0 | 3 | 5 | 31 |
| 01004X0130 | 17/04/1998 | AN-9 | CRETACE SUP | 2 | 1 | 0 | 3 | 0 | 5 | 0 | 3 | 0 | 3 | 0 | 1 | 2 | 0 | 0 | 3 | 0 | 10 | 0 | 3 | 5 | 31 |
| 01006X0008 | 23/11/1956 | 111111 | ALBIEN-SABLEUX | 4 | 1 | 0 | 3 | 0 | 5 | 0 | 3 | 0 | 3 | 0 | 1 | 0 | 3 | 4 | 0 | 0 | 10 | 0 | 3 | 9 | 31 |
| 01006X0008 | 23/11/1956 | 111111 | NEOCOMIEN | 4 | 1 | 0 | 3 | 0 | 5 | 0 | 3 | 0 | 3 | 0 | 1 | 0 | 3 | 4 | 0 | 0 | 10 | 0 | 3 | 9 | 31 |
| 01011X0041 | 23/01/1998 | AN-6 | CRETACE SUP | 2 | 1 | 0 | 3 | 0 | 5 | 0 | 3 | 0 | 3 | 0 | 1 | 2 | 0 | 0 | 3 | 0 | 10 | 0 | 3 | 5 | 31 |
| 01011X0043 | 14/11/1997 | AN-8 | ALBIEN | 2 | 1 | 0 | 3 | 0 | 5 | 0 | 3 | 0 | 3 | 0 | 1 | 2 | 0 | 0 | 3 | 0 | 10 | 0 | 3 | 5 | 31 |
| 01011X0043 | 14/11/1997 | AN-8 | CRETACE SUP | 2 | 1 | 0 | 3 | 0 | 5 | 0 | 3 | 0 | 3 | 0 | 1 | 2 | 0 | 0 | 3 | 0 | 10 | 0 | 3 | 5 | 31 |
| 01015X0001 | 10/01/1961 | LYONS1 | ALBIEN-SABLEUX | 4 | 1 | 2 | 0 | 0 | 5 | 0 | 3 | 0 | 3 | 0 | 1 | 0 | 3 | 4 | 0 | 0 | 10 | 0 | 3 | 11 | 28 |
| 01015X0001 | 10/01/1961 | LYONS1 | CRETACE SUP | 4 | 1 | 2 | 0 | 0.3 | 0 | 3 | 0 | 0 | 3 | 0 | 1 | 0 | 3 | 4 | 0 | 0 | 10 | 0 | 3 | 14.33 | 20 |
| 01015X0002 | 16/01/1961 | LYONS2 | ALBIEN-SABLEUX | 4 | 1 | 2 | 0 | 0 | 5 | 0 | 3 | 0 | 3 | 0 | 1 | 0 | 3 | 4 | 0 | 0 | 10 | 0 | 3 | 11 | 28 |
| 01015X0002 | 16/01/1961 | LYONS2 | CRETACE SUP | 4 | 1 | 2 | 0 | 1.3 | 0 | 2 | 0 | 0 | 3 | 0 | 1 | 0 | 3 | 4 | 0 | 0 | 10 | 0 | 3 | 14.31 | 20 |
| 01015X0079 | 11/12/1997 | AN-10 | ALBIEN | 2 | 1 | 0 | 3 | 0 | 5 | 0 | 3 | 0 | 3 | 0 | 1 | 2 | 0 | 0 | 3 | 0 | 10 | 0 | 3 | 5 | 31 |
| 01015X0079 | 11/12/1997 | AN-10 | CRETACE SUP | 2 | 1 | 0 | 3 | 0 | 5 | 0 | 3 | 0 | 3 | 0 | 1 | 2 | 0 | 0 | 3 | 0 | 10 | 0 | 3 | 5 | 31 |
| 01016X0001 | 25/01/1961 | LYON-3 | ALBIEN-SABLEUX | 4 | 1 | 2 | 0 | 0 | 5 | 0 | 3 | 0 | 3 | 0 | 1 | 0 | 3 | 4 | 0 | 0 | 10 | 0 | 3 | 11 | 28 |
| 01016X0001 | 25/01/1961 | LYON-3 | CRETACE SUP | 4 | 1 | 2 | 0 | 0.6 | 0 | 2 | 0 | 0 | 3 | 0 | 1 | 0 | 3 | 4 | 0 | 0 | 10 | 0 | 3 | 13.64 | 20 |
| 01016X0002 | 18/02/1961 | LF-4 | ALBIEN-SABLEUX | 4 | 1 | 2 | 0 | 0 | 5 | 0 | 3 | 0 | 3 | 0 | 1 | 0 | 3 | 4 | 0 | 0 | 10 | 0 | 3 | 11 | 28 |
| 01016X0002 | 18/02/1961 | LF-4 | NEOCOMIEN | 4 | 1 | 2 | 0 | 0 | 5 | 0 | 3 | 0 | 3 | 0 | 1 | 0 | 3 | 4 | 0 | 0 | 10 | 0 | 3 | 11 | 28 |
| 01023X0153 | 01/04/1988 | 1 | ALBIEN-SABLEUX | 2 | 1 | 2 | 0 | 3.5 | 0 | 2 | 0 | 0 | 3 | 0 | 1 | 2 | 0 | 4 | 0 | 16 | 0 | 2 | 0 | 34.5 | 4 |
| 01023X0153 | 01/04/1988 | 1 | NEOCOMIEN | 2 | 1 | 2 | 0 | 3.5 | 0 | 2 | 0 | 0 | 3 | 0 | 1 | 2 | 0 | 4 | 0 | 13 | 0 | 2 | 0 | 31.5 | 4 |
| 01027X0001 | 28/02/1957 | BER-B1 | ALBIEN-SABLEUX | 4 | 1 | 0 | 3 | 0 | 5 | 0 | 3 | 0 | 3 | 0 | 1 | 0 | 3 | 4 | 0 | 0 | 10 | 0 | 3 | 9 | 31 |
| 01027X0002 | 25/08/1961 | S | ALBIEN-SABLEUX | 4 | 1 | 0 | 3 | 0 | 5 | 0 | 3 | 0 | 3 | 0 | 1 | 0 | 3 | 4 | 0 | 0 | 10 | 0 | 3 | 9 | 31 |
| 01027X0002 | 25/08/1961 | S | NEOCOMIEN | 4 | 1 | 0 | 3 | 0 | 5 | 0 | 3 | 0 | 3 | 0 | 1 | 0 | 3 | 4 | 0 | 0 | 10 | 0 | 3 | 9 | 31 |
| 01027X0003 | 12/06/1961 | AM102 | NEOCOMIEN | 4 | 1 | 2 | 0 | 3.5 | 0 | 3 | 0 | 0 | 3 | 0 | 1 | 0 | 3 | 4 | 0 | 13 | 0 | 4 | 0 | 34.5 | 7 |
| 01027X0004 | 29/08/1961 | S | ALBIEN-SABLEUX | 4 | 1 | 0 | 3 | 0 | 5 | 0 | 3 | 0 | 3 | 0 | 1 | 0 | 3 | 4 | 0 | 0 | 10 | 0 | 3 | 9 | 31 |
| 01027X0004 | 29/08/1961 | S | NEOCOMIEN | 4 | 1 | 0 | 3 | 0 | 5 | 0 | 3 | 0 | 3 | 0 | 1 | 0 | 3 | 4 | 0 | 0 | 10 | 0 | 3 | 9 | 31 |
| 01027X0005 | 28/08/1961 | S | ALBIEN-SABLEUX | 4 | 1 | 0 | 3 | 0 | 5 | 0 | 3 | 0 | 3 | 0 | 1 | 0 | 3 | 4 | 0 | 0 | 10 | 0 | 3 | 9 | 31 |
| 01027X0005 | 28/08/1961 | S | NEOCOMIEN | 4 | 1 | 0 | 3 | 0 | 5 | 0 | 3 | 0 | 3 | 0 | 1 | 0 | 3 | 4 | 0 | 0 | 10 | 0 | 3 | 9 | 31 |

| | | | | | | | | | | | | | | | | | | | | | | | | |
|---|---|---|---|---|---|---|---|---|---|---|---|---|---|---|---|---|---|---|---|---|---|---|---|---|
| 01027X0006 | 24/08/1961 | S | ALBIEN-SABLEUX | 4 | 1 | 0 | 3 | 0 | 5 | 0 | 3 | 0 | 3 | 0 | 1 | 0 | 3 | 4 | 0 | 0 | 10 | 0 | 3 | 9 | 31 |
| 01027X0006 | 24/08/1961 | S | NEOCOMIEN | 4 | 1 | 0 | 3 | 0 | 5 | 0 | 3 | 0 | 3 | 0 | 1 | 0 | 3 | 4 | 0 | 0 | 10 | 0 | 3 | 9 | 31 |
| 01027X0007 | 22/02/1957 | S | ALBIEN-SABLEUX | 4 | 1 | 0 | 3 | 0 | 5 | 0 | 3 | 0 | 3 | 0 | 1 | 0 | 3 | 4 | 0 | 0 | 10 | 0 | 3 | 9 | 31 |
| 01027X0007 | 22/02/1957 | S | NEOCOMIEN | 4 | 1 | 0 | 3 | 0 | 5 | 0 | 3 | 0 | 3 | 0 | 1 | 0 | 3 | 4 | 0 | 0 | 10 | 0 | 3 | 9 | 31 |
| 01027X0008 | 18/02/1957 | S | ALBIEN-SABLEUX | 4 | 1 | 0 | 3 | 0 | 5 | 0 | 3 | 0 | 3 | 0 | 1 | 0 | 3 | 4 | 0 | 0 | 10 | 0 | 3 | 9 | 31 |
| 01027X0008 | 18/02/1957 | S | CRETACE SUP | 4 | 1 | 0 | 3 | 0 | 5 | 0 | 3 | 0 | 3 | 0 | 1 | 0 | 3 | 4 | 0 | 0 | 10 | 0 | 3 | 9 | 31 |
| 01027X0008 | 18/02/1957 | S | NEOCOMIEN | 4 | 1 | 0 | 3 | 0 | 5 | 0 | 3 | 0 | 3 | 0 | 1 | 0 | 3 | 4 | 0 | 0 | 10 | 0 | 3 | 9 | 31 |
| 01027X0009 | 14/04/1959 | AM101 | ALBIEN-SABLEUX | 4 | 1 | 4 | 0 | 3.5 | 0 | 3 | 0 | 0 | 3 | 0 | 1 | 0 | 3 | 2 | 0 | 16 | 0 | 4 | 0 | 37.5 | 7 |
| 01027X0009 | 14/04/1959 | AM101 | NEOCOMIEN | 4 | 0 | 4 | 0 | 3.5 | 0 | 3 | 0 | 0 | 3 | 0 | 1 | 0 | 3 | 2 | 0 | 13 | 0 | 4 | 0 | 33.5 | 7 |
| 01027X0010 | 24/02/1957 | S | ALBIEN-SABLEUX | 4 | 1 | 0 | 3 | 0 | 5 | 0 | 3 | 0 | 3 | 0 | 1 | 0 | 3 | 4 | 0 | 0 | 10 | 0 | 3 | 9 | 31 |
| 01027X0010 | 24/02/1957 | S | NEOCOMIEN | 4 | 1 | 0 | 3 | 0 | 5 | 0 | 3 | 0 | 3 | 0 | 1 | 0 | 3 | 4 | 0 | 0 | 10 | 0 | 3 | 9 | 31 |
| 01027X0011 | 30/04/1962 | S | ALBIEN-SABLEUX | 4 | 1 | 0 | 3 | 3.5 | 0 | 3 | 0 | 0 | 3 | 0 | 1 | 0 | 3 | 2 | 0 | 16 | 0 | 4 | 0 | 33.5 | 10 |
| 01027X0011 | 30/04/1962 | S | NEOCOMIEN | 4 | 1 | 0 | 3 | 1.8 | 0 | 3 | 0 | 0 | 3 | 0 | 1 | 0 | 3 | 2 | 0 | 13 | 0 | 4 | 0 | 28.82 | 10 |
| 01028X0002 | 26/08/1961 | S | ALBIEN-SABLEUX | 4 | 1 | 0 | 3 | 0 | 5 | 0 | 3 | 0 | 3 | 0 | 1 | 0 | 3 | 4 | 0 | 0 | 10 | 0 | 3 | 9 | 31 |
| 01028X0002 | 26/08/1961 | S | NEOCOMIEN | 4 | 1 | 0 | 3 | 0 | 5 | 0 | 3 | 0 | 3 | 0 | 1 | 0 | 3 | 4 | 0 | 0 | 10 | 0 | 3 | 9 | 31 |
| 01028X0003 | 23/08/1960 | TR-101 | ALBIEN-SABLEUX | 4 | 1 | 2 | 0 | 3.5 | 0 | 3 | 0 | 0 | 0 | 0 | 0 | 4 | 0 | 0 | 3 | 0 | 10 | 0 | 3 | 17.5 | 16 |
| 01028X0003 | 23/08/1960 | TR-101 | NEOCOMIEN | 4 | 1 | 2 | 0 | 0 | 5 | 0 | 3 | 0 | 0 | 0 | 0 | 4 | 0 | 0 | 3 | 0 | 10 | 0 | 3 | 11 | 24 |
| 01028X0004 | 21/05/1961 | F | ALBIEN-SABLEUX | 4 | 1 | 2 | 0 | 3.5 | 0 | 3 | 0 | 0 | 3 | 0 | 1 | 0 | 3 | 0 | 3 | 16 | 0 | 4 | 0 | 33.5 | 10 |
| 01028X0004 | 21/05/1961 | F | NEOCOMIEN | 4 | 1 | 2 | 0 | 4 | 0 | 2 | 0 | 0 | 3 | 0 | 1 | 0 | 3 | 0 | 3 | 13 | 0 | 4 | 0 | 30 | 10 |
| 01028X0005 | 22/08/1961 | S | ALBIEN-SABLEUX | 4 | 1 | 0 | 3 | 0 | 5 | 0 | 3 | 0 | 3 | 0 | 1 | 0 | 3 | 4 | 0 | 0 | 10 | 0 | 3 | 9 | 31 |
| 01028X0005 | 22/08/1961 | S | NEOCOMIEN | 4 | 1 | 0 | 3 | 0 | 5 | 0 | 3 | 0 | 3 | 0 | 1 | 0 | 3 | 4 | 0 | 0 | 10 | 0 | 3 | 9 | 31 |
| 01034X0002 | 23/05/1957 | SRE-CD_1 | ALBIEN-SABLEUX | 4 | 1 | 0 | 3 | 0 | 5 | 0 | 3 | 0 | 3 | 0 | 1 | 0 | 3 | 4 | 0 | 7 | 0 | 2 | 0 | 18 | 18 |
| 01034X0002 | 23/05/1957 | SRE-CD_1 | NEOCOMIEN | 4 | 1 | 0 | 3 | 0 | 5 | 0 | 3 | 0 | 3 | 0 | 1 | 0 | 3 | 4 | 0 | 10 | 0 | 2 | 0 | 21 | 18 |
| 01034X0051 | 07/10/1993 | FO02 | ALBIEN-SABLEUX | 2 | 1 | 0 | 3 | 0 | 5 | 0 | 3 | 0 | 3 | 0 | 1 | 2 | 0 | 0 | 3 | 16 | 0 | 4 | 0 | 25 | 18 |
| 01034X0051 | 07/10/1993 | FO02 | NEOCOMIEN | 2 | 1 | 0 | 3 | 0 | 5 | 0 | 3 | 0 | 3 | 0 | 1 | 2 | 0 | 0 | 3 | 16 | 0 | 4 | 0 | 25 | 18 |
| 01035X0001 | 17/09/1960 | BT-101 | ALBIEN-SABLEUX | 4 | 1 | 2 | 0 | 0 | 5 | 0 | 3 | 0 | 0 | 0 | 0 | 4 | 0 | 4 | 0 | 13 | 0 | 4 | 0 | 32 | 8 |
| 01035X0001 | 17/09/1960 | BT-101 | CRETACE SUP | 4 | 1 | 2 | 0 | 0 | 5 | 0 | 3 | 0 | 0 | 0 | 0 | 4 | 0 | 4 | 0 | 16 | 0 | 4 | 0 | 35 | 8 |
| 01035X0001 | 17/09/1960 | BT-101 | NEOCOMIEN | 4 | 1 | 2 | 0 | 0 | 5 | 0 | 3 | 0 | 0 | 0 | 0 | 4 | 0 | 4 | 0 | 13 | 0 | 4 | 0 | 32 | 8 |
| 01042X0003 | 07/05/1957 | BS1 | ALBIEN-SABLEUX | 4 | 1 | 0 | 3 | 0 | 5 | 0 | 3 | 0 | 3 | 0 | 1 | 0 | 3 | 4 | 0 | 10 | 0 | 3 | 0 | 22 | 18 |
| 01042X0003 | 07/05/1957 | BS1 | NEOCOMIEN | 4 | 1 | 0 | 3 | 0 | 5 | 0 | 3 | 0 | 3 | 0 | 1 | 0 | 3 | 4 | 0 | 13 | 0 | 3 | 0 | 25 | 18 |
| 01046X0071 | 14/12/1971 | ARSY1 | ALBIEN-SABLEUX | 4 | 1 | 2 | 0 | 3.5 | 0 | 3 | 0 | 0 | 0 | 0 | 0 | 4 | 0 | 4 | 0 | 7 | 0 | 3 | 0 | 31.5 | 0 |
| 01046X0071 | 14/12/1971 | ARSY1 | NEOCOMIEN | 4 | 1 | 2 | 0 | 3.5 | 0 | 3 | 0 | 0 | 0 | 0 | 0 | 4 | 0 | 4 | 0 | 7 | 0 | 3 | 0 | 31.5 | 0 |
| 01047X0137 | 10/05/1972 | LOL-1B | ALBIEN-SABLEUX | 4 | 1 | 2 | 0 | 3.5 | 0 | 3 | 0 | 0 | 3 | 0 | 1 | 0 | 3 | 4 | 0 | 7 | 0 | 3 | 0 | 27.5 | 7 |
| 01047X0137 | 10/05/1972 | LOL-1B | NEOCOMIEN | 4 | 1 | 2 | 0 | 3.5 | 0 | 3 | 0 | 0 | 3 | 0 | 1 | 0 | 3 | 4 | 0 | 7 | 0 | 3 | 0 | 27.5 | 7 |
| 01056X0003 | 08/04/1962 | F | ALBIEN-SABLEUX | 4 | 1 | 0 | 3 | 0 | 5 | 0 | 3 | 0 | 3 | 0 | 1 | 0 | 3 | 4 | 0 | 16 | 0 | 4 | 0 | 29 | 18 |
| 01056X0003 | 08/04/1962 | F | CRETACE SUP | 4 | 1 | 0 | 3 | 3.7 | 0 | 3 | 0 | 0 | 3 | 0 | 1 | 0 | 3 | 4 | 0 | 16 | 0 | 4 | 0 | 35.73 | 10 |
| 01056X0003 | 08/04/1962 | F | NEOCOMIEN | 4 | 1 | 0 | 3 | 0 | 5 | 0 | 3 | 0 | 3 | 0 | 1 | 0 | 3 | 4 | 0 | 16 | 0 | 4 | 0 | 29 | 18 |
| 01056X0160 | 27/02/1988 | P-1 | ALBIEN-SABLEUX | 2 | 1 | 4 | 0 | 1.5 | 0 | 3 | 0 | 0 | 3 | 0 | 1 | 2 | 0 | 4 | 0 | 10 | 0 | 3 | 0 | 30.5 | 4 |
| 01056X0160 | 27/02/1988 | P-1 | CRETACE SUP | 2 | 1 | 4 | 0 | 1.5 | 0 | 3 | 0 | 0 | 3 | 0 | 1 | 2 | 0 | 4 | 0 | 7 | 0 | 3 | 0 | 27.54 | 4 |
| 01056X0160 | 27/02/1988 | P-1 | NEOCOMIEN | 2 | 1 | 4 | 0 | 0.2 | 0 | 3 | 0 | 0 | 3 | 0 | 1 | 2 | 0 | 4 | 0 | 7 | 0 | 3 | 0 | 26.24 | 4 |
| 01057X0001 | 15/02/1961 | SAT9 | EOCENE MOY. Et | 4 | 1 | 0 | 3 | 0 | 5 | 0 | 3 | 0 | 3 | 0 | 1 | 0 | 3 | 4 | 0 | 0 | 10 | 0 | 3 | 9 | 31 |
| 01057X0003 | 19/08/1961 | SAT14 | CRETACE SUP | 4 | 1 | 0 | 3 | 0 | 5 | 0 | 3 | 0 | 3 | 0 | 1 | 0 | 3 | 4 | 0 | 0 | 10 | 0 | 3 | 9 | 31 |
| 01057X0003 | 19/08/1961 | SAT14 | EOCENE MOY. Et | 4 | 1 | 0 | 3 | 0 | 5 | 0 | 3 | 0 | 3 | 0 | 1 | 0 | 3 | 4 | 0 | 0 | 10 | 0 | 3 | 9 | 31 |
| 01057X0005 | 01/09/1961 | SAT22 | EOCENE MOY. Et | 4 | 1 | 0 | 3 | 0 | 5 | 0 | 3 | 0 | 3 | 0 | 1 | 0 | 3 | 4 | 0 | 0 | 10 | 0 | 3 | 9 | 31 |
| 01057X0012 | 05/08/1960 | F | ALBIEN-SABLEUX | 4 | 1 | 4 | 0 | 0 | 5 | 0 | 3 | 0 | 0 | 0 | 0 | 4 | 0 | 2 | 0 | 16 | 0 | 4 | 0 | 35 | 8 |
| 01057X0012 | 05/08/1960 | F | NEOCOMIEN | 4 | 1 | 4 | 0 | 0 | 5 | 0 | 3 | 0 | 0 | 0 | 0 | 4 | 0 | 2 | 0 | 13 | 0 | 4 | 0 | 32 | 8 |
| 01062X0001 | 19/01/1960 | S | ALBIEN-SABLEUX | 4 | 1 | 0 | 3 | 0 | 5 | 0 | 3 | 0 | 3 | 0 | 1 | 0 | 3 | 0 | 3 | 0 | 10 | 0 | 3 | 5 | 34 |
| 01062X0001 | 19/01/1960 | S | CRETACE SUP | 4 | 1 | 0 | 3 | 0 | 5 | 0 | 3 | 0 | 3 | 0 | 1 | 0 | 3 | 0 | 3 | 0 | 10 | 0 | 3 | 5 | 34 |
| 01062X0001 | 19/01/1960 | S | EOCENE | 4 | 1 | 0 | 3 | 0 | 5 | 0 | 3 | 0 | 3 | 0 | 1 | 0 | 3 | 0 | 3 | 0 | 10 | 0 | 3 | 5 | 34 |
| 01062X0001 | 19/01/1960 | S | NEOCOMIEN | 4 | 1 | 0 | 3 | 0 | 5 | 0 | 3 | 0 | 3 | 0 | 1 | 0 | 3 | 0 | 3 | 0 | 10 | 0 | 3 | 5 | 34 |
| 01066X0003 | 30/06/1961 | F | CRETACE INF | 4 | 1 | 0 | 3 | 0 | 5 | 0 | 3 | 0 | 3 | 0 | 1 | 0 | 3 | 4 | 0 | 0 | 10 | 0 | 3 | 9 | 31 |
| 01066X0003 | 30/06/1961 | F | CRETACE SUP | 4 | 1 | 0 | 3 | 0 | 5 | 0 | 3 | 0 | 3 | 0 | 1 | 0 | 3 | 4 | 0 | 0 | 10 | 0 | 3 | 9 | 31 |
| 01066X0003 | 30/06/1961 | F | EOCENE MOY. Et | 4 | 1 | 0 | 3 | 0 | 5 | 0 | 3 | 0 | 3 | 0 | 1 | 0 | 3 | 4 | 0 | 0 | 10 | 0 | 3 | 9 | 31 |
| 01066X0031 | 11/06/1961 | F | ALBIEN-SABLEUX | 4 | 1 | 0 | 3 | 0 | 5 | 0 | 3 | 0 | 3 | 0 | 1 | 0 | 3 | 4 | 0 | 0 | 10 | 0 | 3 | 9 | 31 |
| 01066X0031 | 11/06/1961 | F | NEOCOMIEN | 4 | 1 | 0 | 3 | 0 | 5 | 0 | 3 | 0 | 3 | 0 | 1 | 0 | 3 | 4 | 0 | 0 | 10 | 0 | 3 | 9 | 31 |
| 01066X0038 | 19/06/1961 | S | ALBIEN | 4 | 1 | 0 | 3 | 0 | 5 | 0 | 3 | 0 | 3 | 0 | 1 | 0 | 3 | 4 | 0 | 0 | 10 | 0 | 3 | 9 | 31 |
| 01066X0038 | 19/06/1961 | S | CRETACE SUP | 4 | 1 | 0 | 3 | 0 | 5 | 0 | 3 | 0 | 3 | 0 | 1 | 0 | 3 | 4 | 0 | 0 | 10 | 0 | 3 | 9 | 31 |
| 01066X0038 | 19/06/1961 | S | NEOCOMIEN | 4 | 1 | 0 | 3 | 0 | 5 | 0 | 3 | 0 | 3 | 0 | 1 | 0 | 3 | 4 | 0 | 0 | 10 | 0 | 3 | 9 | 31 |

| | | | | | | | | | | | | | | | | | | | | | | | | |
|---|---|---|---|---|---|---|---|---|---|---|---|---|---|---|---|---|---|---|---|---|---|---|---|---|
| 01075X0001 | 05/11/1963 | S | ALBIEN-SABLEUX | 4 | 1 | 2 | 0 | 0 | 5 | 0 | 3 | 0 | 0 | 0 | 0 | 4 | 0 | 4 | 0 | 10 | 0 | 3 | 0 | 28 | 8 |
| 01075X0001 | 05/11/1963 | S | NEOCOMIEN | 4 | 1 | 2 | 0 | 0 | 5 | 0 | 3 | 0 | 0 | 0 | 0 | 4 | 0 | 4 | 0 | 13 | 0 | 3 | 0 | 31 | 8 |
| 01076X0001 | 04/02/1964 | BRAIN3 | ALBIEN-SABLEUX | 4 | 1 | 2 | 0 | 0 | 5 | 0 | 3 | 0 | 0 | 0 | 0 | 4 | 0 | 4 | 0 | 10 | 0 | 3 | 0 | 28 | 8 |
| 01076X0001 | 04/02/1964 | BRAIN3 | NEOCOMIEN | 4 | 1 | 2 | 0 | 0 | 5 | 0 | 3 | 0 | 0 | 0 | 0 | 4 | 0 | 4 | 0 | 13 | 0 | 3 | 0 | 31 | 8 |
| 01076X0002 | 29/10/1963 | BRAIN1 | ALBIEN-SABLEUX | 4 | 1 | 2 | 0 | 0 | 5 | 0 | 3 | 0 | 0 | 0 | 0 | 4 | 0 | 4 | 0 | 10 | 0 | 3 | 0 | 28 | 8 |
| 01076X0002 | 29/10/1963 | BRAIN1 | NEOCOMIEN | 4 | 1 | 2 | 0 | 0 | 5 | 0 | 3 | 0 | 0 | 0 | 0 | 4 | 0 | 4 | 0 | 10 | 0 | 3 | 0 | 28 | 8 |
| 01081X0024 | 12/06/1960 | AGU1 | ALBIEN-SABLEUX | 4 | 1 | 2 | 0 | 0 | 5 | 0 | 3 | 0 | 3 | 0 | 1 | 0 | 3 | 4 | 0 | 13 | 0 | 4 | 0 | 28 | 15 |
| 01087X0003 | 22/02/1964 | FO | ALBIEN-SABLEUX | 4 | 1 | 0 | 3 | 0 | 5 | 0 | 3 | 0 | 3 | 0 | 1 | 0 | 3 | 4 | 0 | 16 | 0 | 3 | 0 | 28 | 18 |
| 01087X0003 | 22/02/1964 | FO | NEOCOMIEN | 4 | 1 | 0 | 3 | 0 | 5 | 0 | 3 | 0 | 3 | 0 | 1 | 0 | 3 | 4 | 0 | 16 | 0 | 3 | 0 | 28 | 18 |
| 01232X0001 | 27/07/1958 | 2-HO-1 | CRETACE SUP | 4 | 1 | 0 | 3 | 3.5 | 0 | 2 | 0 | 0 | 3 | 0 | 1 | 0 | 3 | 4 | 0 | 16 | 0 | 4 | 0 | 34.5 | 10 |
| 01244X0132 | 01/01/1994 | AL-3 | ALBIEN | 2 | 1 | 0 | 3 | 0 | 5 | 0 | 3 | 0 | 3 | 0 | 1 | 2 | 0 | 0 | 3 | 0 | 10 | 0 | 3 | 5 | 31 |
| 01244X0133 | 01/01/1994 | AL-1 | ALBIEN | 2 | 1 | 0 | 3 | 0 | 5 | 0 | 3 | 0 | 3 | 0 | 1 | 2 | 0 | 0 | 3 | 0 | 10 | 0 | 3 | 5 | 31 |
| 01244X0133 | 01/01/1994 | AL-1 | ALBO-APTIEN | 2 | 1 | 0 | 3 | 0 | 5 | 0 | 3 | 0 | 3 | 0 | 1 | 2 | 0 | 0 | 3 | 0 | 10 | 0 | 3 | 5 | 31 |
| 01248X0057 | 01/01/1957 | P29GDF | ALBIEN-SABLEUX | 4 | 1 | 0 | 3 | 0 | 5 | 0 | 3 | 0 | 3 | 0 | 1 | 0 | 3 | 0 | 3 | 0 | 10 | 0 | 3 | 5 | 34 |
| 01248X0057 | 01/01/1957 | P29GDF | NEOCOMIEN | 4 | 1 | 0 | 3 | 0 | 5 | 0 | 3 | 0 | 3 | 0 | 1 | 0 | 3 | 0 | 3 | 0 | 10 | 0 | 3 | 5 | 34 |
| 01248X0140 | 03/07/1957 | VERN-8 | ALBIEN-SABLEUX | 4 | 1 | 0 | 3 | 2 | 0 | 2 | 0 | 0 | 3 | 0 | 1 | 0 | 3 | 4 | 0 | 13 | 0 | 1 | 0 | 27 | 10 |
| 01248X0140 | 03/07/1957 | VERN-8 | NEOCOMIEN | 4 | 1 | 0 | 3 | 2 | 0 | 2 | 0 | 0 | 3 | 0 | 1 | 0 | 3 | 4 | 0 | 10 | 0 | 1 | 0 | 24 | 10 |
| 01248X0141 | 01/01/1957 | VERN-7 | ALBIEN-SABLEUX | 4 | 1 | 2 | 0 | 2 | 0 | 2 | 0 | 0 | 3 | 0 | 1 | 0 | 3 | 4 | 0 | 13 | 0 | 0 | 0 | 28 | 7 |
| 01248X0141 | 01/01/1957 | VERN-7 | NEOCOMIEN | 4 | 1 | 2 | 0 | 2 | 0 | 2 | 0 | 0 | 3 | 0 | 1 | 0 | 3 | 4 | 0 | 10 | 0 | 0 | 0 | 25 | 7 |
| 01248X0163 | 01/01/1957 | P7-GDF | ALBIEN-SABLEUX | 4 | 1 | 0 | 3 | 0 | 5 | 0 | 3 | 0 | 3 | 0 | 1 | 0 | 3 | 0 | 3 | 0 | 10 | 0 | 3 | 5 | 34 |
| 01248X0164 | 01/01/1957 | P8-GDF | ALBIEN-SABLEUX | 4 | 1 | 0 | 3 | 0 | 5 | 0 | 3 | 0 | 3 | 0 | 1 | 0 | 3 | 0 | 3 | 0 | 10 | 0 | 3 | 5 | 34 |
| 01248X0165 | 01/01/1957 | P10GDF | ALBIEN-SABLEUX | 4 | 1 | 0 | 3 | 0 | 5 | 0 | 3 | 0 | 3 | 0 | 1 | 0 | 3 | 0 | 3 | 0 | 10 | 0 | 3 | 5 | 34 |
| 01248X0166 | 01/01/1956 | P12GDF | ALBIEN-SABLEUX | 4 | 1 | 0 | 3 | 0 | 5 | 0 | 3 | 0 | 3 | 0 | 1 | 0 | 3 | 0 | 3 | 0 | 10 | 0 | 3 | 5 | 34 |
| 01248X0167 | 01/01/1957 | P20GDF | ALBIEN-SABLEUX | 4 | 1 | 0 | 3 | 0 | 5 | 0 | 3 | 0 | 3 | 0 | 1 | 0 | 3 | 0 | 3 | 0 | 10 | 0 | 3 | 5 | 34 |
| 01248X0167 | 01/01/1957 | P20GDF | NEOCOMIEN | 4 | 1 | 0 | 3 | 0 | 5 | 0 | 3 | 0 | 3 | 0 | 1 | 0 | 3 | 0 | 3 | 0 | 10 | 0 | 3 | 5 | 34 |
| 01248X0168 | 01/01/1957 | P34GDF | ALBIEN-SABLEUX | 4 | 1 | 0 | 3 | 0 | 5 | 0 | 3 | 0 | 3 | 0 | 1 | 0 | 3 | 0 | 3 | 0 | 10 | 0 | 3 | 5 | 34 |
| 01248X0168 | 01/01/1957 | P34GDF | NEOCOMIEN | 4 | 1 | 0 | 3 | 0 | 5 | 0 | 3 | 0 | 3 | 0 | 1 | 0 | 3 | 0 | 3 | 0 | 10 | 0 | 3 | 5 | 34 |
| 01248X0169 | 01/01/1957 | P33GDF | ALBIEN-SABLEUX | 4 | 1 | 0 | 3 | 0 | 5 | 0 | 3 | 0 | 3 | 0 | 1 | 0 | 3 | 0 | 3 | 0 | 10 | 0 | 3 | 5 | 34 |
| 01248X0169 | 01/01/1957 | P33GDF | NEOCOMIEN | 4 | 1 | 0 | 3 | 0 | 5 | 0 | 3 | 0 | 3 | 0 | 1 | 0 | 3 | 0 | 3 | 0 | 10 | 0 | 3 | 5 | 34 |
| 01248X0343 | 01/01/1994 | AL-2 | ALBIEN | 2 | 1 | 0 | 3 | 0 | 5 | 0 | 3 | 0 | 3 | 0 | 1 | 2 | 0 | 0 | 3 | 0 | 10 | 0 | 3 | 5 | 31 |
| 01255X0006 | 01/09/1957 | VERN-5 | ALBIEN-SABLEUX | 4 | 1 | 0 | 3 | 3.5 | 0 | 2 | 0 | 0 | 3 | 0 | 1 | 0 | 3 | 4 | 0 | 16 | 0 | 4 | 0 | 34.5 | 10 |
| 01255X0006 | 01/09/1957 | VERN-5 | NEOCOMIEN | 4 | 1 | 0 | 3 | 3.5 | 0 | 2 | 0 | 0 | 3 | 0 | 1 | 0 | 3 | 4 | 0 | 16 | 0 | 4 | 0 | 34.5 | 10 |
| 01255X0023 | 01/01/1957 | P9-GDF | ALBIEN-SABLEUX | 4 | 1 | 0 | 3 | 0 | 5 | 0 | 3 | 0 | 3 | 0 | 1 | 0 | 3 | 0 | 3 | 0 | 10 | 0 | 3 | 5 | 34 |
| 01257X1041 | 01/01/1973 | A | ALBIEN-SABLEUX | 4 | 1 | 0 | 3 | 0 | 5 | 0 | 3 | 0 | 3 | 0 | 1 | 0 | 3 | 2 | 0 | 7 | 0 | 0 | 0 | 14 | 18 |
| 01257X1041 | 01/01/1973 | A | NEOCOMIEN | 4 | 1 | 0 | 3 | 0 | 5 | 0 | 3 | 0 | 3 | 0 | 1 | 0 | 3 | 2 | 0 | 10 | 0 | 0 | 0 | 17 | 18 |
| 01257X1042 | 01/01/1973 | B | ALBIEN-SABLEUX | 4 | 1 | 0 | 3 | 0 | 5 | 0 | 3 | 0 | 3 | 0 | 1 | 0 | 3 | 2 | 0 | 7 | 0 | 0 | 0 | 14 | 18 |
| 01257X1042 | 01/01/1973 | B | NEOCOMIEN | 4 | 1 | 0 | 3 | 0 | 5 | 0 | 3 | 0 | 3 | 0 | 1 | 0 | 3 | 2 | 0 | 10 | 0 | 0 | 0 | 17 | 18 |
| 01257X1043 | 01/01/1973 | I | ALBIEN-SABLEUX | 4 | 1 | 0 | 3 | 0 | 5 | 0 | 3 | 0 | 3 | 0 | 1 | 0 | 3 | 2 | 0 | 7 | 0 | 0 | 0 | 14 | 18 |
| 01257X1043 | 01/01/1973 | I | NEOCOMIEN | 4 | 1 | 0 | 3 | 0 | 5 | 0 | 3 | 0 | 3 | 0 | 1 | 0 | 3 | 2 | 0 | 10 | 0 | 0 | 0 | 17 | 18 |
| 01257X1044 | 01/01/1973 | PC2 | ALBIEN-SABLEUX | 4 | 1 | 0 | 3 | 0 | 5 | 0 | 3 | 0 | 3 | 0 | 1 | 0 | 3 | 4 | 0 | 0 | 10 | 0 | 3 | 9 | 31 |
| 01257X1044 | 01/01/1973 | PC2 | NEOCOMIEN | 4 | 1 | 0 | 3 | 0 | 5 | 0 | 3 | 0 | 3 | 0 | 1 | 0 | 3 | 4 | 0 | 0 | 10 | 0 | 3 | 9 | 31 |
| 01257X1053 | 01/01/1973 | C | ALBIEN-SABLEUX | 4 | 1 | 0 | 3 | 0 | 5 | 0 | 3 | 0 | 3 | 0 | 1 | 0 | 3 | 2 | 0 | 7 | 0 | 0 | 0 | 14 | 18 |
| 01257X1053 | 01/01/1973 | C | NEOCOMIEN | 4 | 1 | 0 | 3 | 0 | 5 | 0 | 3 | 0 | 3 | 0 | 1 | 0 | 3 | 2 | 0 | 10 | 0 | 0 | 0 | 17 | 18 |
| 01257X1054 | 01/01/1973 | D | ALBIEN-SABLEUX | 4 | 1 | 0 | 3 | 0 | 5 | 0 | 3 | 0 | 3 | 0 | 1 | 0 | 3 | 2 | 0 | 7 | 0 | 0 | 0 | 14 | 18 |
| 01257X1054 | 01/01/1973 | D | NEOCOMIEN | 4 | 1 | 0 | 3 | 0 | 5 | 0 | 3 | 0 | 3 | 0 | 1 | 0 | 3 | 2 | 0 | 10 | 0 | 0 | 0 | 17 | 18 |
| 01258X0002 | 12/10/1961 | CV1 | ALBIEN-SABLEUX | 4 | 1 | 0 | 3 | 0 | 5 | 0 | 3 | 0 | 3 | 0 | 1 | 0 | 3 | 4 | 0 | 0 | 10 | 0 | 3 | 9 | 31 |
| 01258X0002 | 12/10/1961 | CV1 | NEOCOMIEN | 4 | 1 | 0 | 3 | 0 | 5 | 0 | 3 | 0 | 3 | 0 | 1 | 0 | 3 | 4 | 0 | 0 | 10 | 0 | 3 | 9 | 31 |
| 01258X1004 | 01/01/1973 | E | ALBIEN-SABLEUX | 4 | 1 | 0 | 3 | 0 | 5 | 0 | 3 | 0 | 3 | 0 | 1 | 0 | 3 | 2 | 0 | 7 | 0 | 0 | 0 | 14 | 18 |
| 01258X1004 | 01/01/1973 | E | NEOCOMIEN | 4 | 1 | 0 | 3 | 0 | 5 | 0 | 3 | 0 | 3 | 0 | 1 | 0 | 3 | 2 | 0 | 10 | 0 | 0 | 0 | 17 | 18 |
| 01258X1005 | 01/01/1973 | F | ALBIEN-SABLEUX | 4 | 1 | 0 | 3 | 0 | 5 | 0 | 3 | 0 | 3 | 0 | 1 | 0 | 3 | 2 | 0 | 7 | 0 | 0 | 0 | 14 | 18 |
| 01258X1005 | 01/01/1973 | F | NEOCOMIEN | 4 | 1 | 0 | 3 | 0 | 5 | 0 | 3 | 0 | 3 | 0 | 1 | 0 | 3 | 2 | 0 | 10 | 0 | 0 | 0 | 17 | 18 |
| 01258X1006 | 01/01/1973 | H | ALBIEN-SABLEUX | 4 | 1 | 0 | 3 | 0 | 5 | 0 | 3 | 0 | 3 | 0 | 1 | 0 | 3 | 2 | 0 | 7 | 0 | 0 | 0 | 14 | 18 |
| 01258X1006 | 01/01/1973 | H | NEOCOMIEN | 4 | 1 | 0 | 3 | 0 | 5 | 0 | 3 | 0 | 3 | 0 | 1 | 0 | 3 | 2 | 0 | 10 | 0 | 0 | 0 | 17 | 18 |
| 01271X0001 | 26/01/1959 | NO-101 | ALBIEN-SABLEUX | 4 | 1 | 2 | 0 | 4 | 0 | 2 | 0 | 0 | 3 | 0 | 1 | 0 | 3 | 4 | 0 | 16 | 0 | 4 | 0 | 37 | 7 |
| 01271X0001 | 26/01/1959 | NO-101 | NEOCOMIEN | 4 | 1 | 2 | 0 | 4 | 0 | 2 | 0 | 0 | 3 | 0 | 1 | 0 | 3 | 4 | 0 | 10 | 0 | 4 | 0 | 31 | 7 |
| 01272X0001 | 14/05/1959 | ER-101 | ALBIEN-SABLEUX | 4 | 1 | 0 | 3 | 4 | 0 | 2 | 0 | 0 | 0 | 0 | 0 | 4 | 0 | 4 | 0 | 16 | 0 | 4 | 0 | 39 | 3 |
| 01272X0001 | 14/05/1959 | ER-101 | CRETACE SUP | 4 | 0 | 0 | 3 | 3.6 | 0 | 2 | 0 | 0 | 0 | 0 | 0 | 4 | 0 | 4 | 0 | 16 | 0 | 4 | 0 | 37.69 | 3 |
| 01272X0001 | 14/05/1959 | ER-101 | NEOCOMIEN | 4 | 1 | 0 | 3 | 4 | 0 | 2 | 0 | 0 | 0 | 0 | 0 | 4 | 0 | 4 | 0 | 13 | 0 | 4 | 0 | 36 | 3 |

| | | | | | | | | | | | | | | | | | | | | | | | | |
|---|---|---|---|---|---|---|---|---|---|---|---|---|---|---|---|---|---|---|---|---|---|---|---|---|
| 01273X0001 | 20/01/1961 | RS-101 | ALBIEN-SABLEUX | 4 | 1 | 2 | 0 | 0 | 5 | 0 | 3 | 0 | 0 | 0 | 0 | 4 | 0 | 4 | 0 | 16 | 0 | 4 | 0 | 35 | 8 |
| 01273X0001 | 20/01/1961 | RS-101 | NEOCOMIEN | 4 | 1 | 2 | 0 | 0 | 5 | 0 | 3 | 0 | 0 | 0 | 0 | 4 | 0 | 4 | 0 | 13 | 0 | 4 | 0 | 32 | 8 |
| 01276X0053 | 31/10/1998 | STJ01 | ALBIEN-SABLEUX | 2 | 1 | 2 | 0 | 3.5 | 0 | 3 | 0 | 0 | 3 | 0 | 1 | 2 | 0 | 4 | 0 | 7 | 0 | 3 | 0 | 27.5 | 4 |
| 01276X0053 | 31/10/1998 | STJ01 | NEOCOMIEN | 2 | 1 | 2 | 0 | 3.5 | 0 | 3 | 0 | 0 | 3 | 0 | 1 | 2 | 0 | 4 | 0 | 7 | 0 | 3 | 0 | 27.5 | 4 |
| 01277X0002 | 10/02/1961 | GV-101 | ALBIEN-SABLEUX | 4 | 1 | 2 | 0 | 0 | 5 | 0 | 3 | 0 | 0 | 0 | 0 | 4 | 0 | 4 | 0 | 16 | 0 | 4 | 0 | 35 | 8 |
| 01277X0002 | 10/02/1961 | GV-101 | NEOCOMIEN | 4 | 1 | 2 | 0 | 0 | 5 | 0 | 3 | 0 | 0 | 0 | 0 | 4 | 0 | 4 | 0 | 13 | 0 | 4 | 0 | 32 | 8 |
| 01281X0003 | 19/10/1960 | CQ-101 | ALBIEN-SABLEUX | 4 | 1 | 2 | 0 | 0 | 5 | 0 | 3 | 0 | 0 | 0 | 0 | 4 | 0 | 4 | 0 | 7 | 0 | 4 | 0 | 26 | 8 |
| 01281X0003 | 19/10/1960 | CQ-101 | NEOCOMIEN | 4 | 1 | 2 | 0 | 0 | 5 | 0 | 3 | 0 | 0 | 0 | 0 | 4 | 0 | 4 | 0 | 10 | 0 | 4 | 0 | 29 | 8 |
| 01282X0007 | 28/11/1960 | RB-101 | ALBIEN-SABLEUX | 4 | 1 | 2 | 0 | 0 | 5 | 0 | 3 | 0 | 0 | 0 | 0 | 4 | 0 | 4 | 0 | 16 | 0 | 4 | 0 | 35 | 8 |
| 01282X0007 | 28/11/1960 | RB-101 | NEOCOMIEN | 4 | 1 | 2 | 0 | 0 | 5 | 0 | 3 | 0 | 0 | 0 | 0 | 4 | 0 | 4 | 0 | 10 | 0 | 4 | 0 | 29 | 8 |
| 01291X0140 | 15/02/1971 | S | ALBIEN-SABLEUX | 4 | 1 | 2 | 0 | 3.5 | 0 | 3 | 0 | 0 | 3 | 0 | 1 | 0 | 3 | 4 | 0 | 0 | 10 | 4 | 0 | 21.5 | 17 |
| 01291X0140 | 15/02/1971 | S | NEOCOMIEN | 4 | 1 | 2 | 0 | 3.5 | 0 | 3 | 0 | 0 | 3 | 0 | 1 | 0 | 3 | 4 | 0 | 0 | 10 | 4 | 0 | 21.5 | 17 |
| 01294X0014 | 27/12/1961 | S | ALBIEN-SABLEUX | 4 | 1 | 0 | 3 | 0 | 5 | 0 | 3 | 0 | 3 | 0 | 1 | 0 | 3 | 4 | 0 | 0 | 10 | 0 | 3 | 9 | 31 |
| 01294X0014 | 27/12/1961 | S | CRETACE SUP | 4 | 1 | 0 | 3 | 0 | 5 | 0 | 3 | 0 | 3 | 0 | 1 | 0 | 3 | 4 | 0 | 0 | 10 | 0 | 3 | 9 | 31 |
| 01295X0022 | 01/02/1960 | S | ALBIEN-SABLEUX | 4 | 1 | 0 | 3 | 0 | 5 | 0 | 3 | 0 | 3 | 0 | 1 | 0 | 3 | 0 | 3 | 0 | 10 | 0 | 3 | 5 | 34 |
| 01295X0022 | 01/02/1960 | S | NEOCOMIEN | 4 | 1 | 0 | 3 | 0 | 5 | 0 | 3 | 0 | 3 | 0 | 1 | 0 | 3 | 0 | 3 | 0 | 10 | 0 | 3 | 5 | 34 |
| 01295X0024 | 21/04/1960 | SBA5 | ALBIEN-SABLEUX | 4 | 1 | 2 | 0 | 0 | 5 | 0 | 3 | 0 | 3 | 0 | 1 | 0 | 3 | 4 | 0 | 16 | 0 | 4 | 0 | 31 | 15 |
| 01295X0024 | 21/04/1960 | SBA5 | NEOCOMIEN | 4 | 1 | 2 | 0 | 0 | 5 | 0 | 3 | 0 | 3 | 0 | 1 | 0 | 3 | 4 | 0 | 13 | 0 | 4 | 0 | 28 | 15 |
| 01295X0025 | 02/04/1960 | S | ALBIEN-SABLEUX | 4 | 1 | 2 | 0 | 0 | 5 | 0 | 3 | 0 | 3 | 0 | 1 | 0 | 3 | 4 | 0 | 13 | 0 | 4 | 0 | 28 | 15 |
| 01295X0025 | 02/04/1960 | S | CRETACE SUP | 4 | 1 | 2 | 0 | 0 | 5 | 0 | 3 | 0 | 3 | 0 | 1 | 0 | 3 | 4 | 0 | 16 | 0 | 4 | 0 | 31 | 15 |
| 01296X0014 | 18/05/1960 | BA-8 | ALBIEN-SABLEUX | 4 | 1 | 2 | 0 | 0 | 5 | 0 | 3 | 0 | 3 | 0 | 1 | 0 | 3 | 4 | 0 | 16 | 0 | 3 | 0 | 30 | 15 |
| 01296X0014 | 18/05/1960 | BA-8 | CRETACE SUP | 4 | 1 | 2 | 0 | 3.7 | 0 | 2 | 0 | 0 | 3 | 0 | 1 | 0 | 3 | 4 | 0 | 16 | 0 | 3 | 0 | 35.77 | 7 |
| 01296X0014 | 18/05/1960 | BA-8 | NEOCOMIEN | 4 | 1 | 2 | 0 | 0 | 5 | 0 | 3 | 0 | 3 | 0 | 1 | 0 | 3 | 4 | 0 | 16 | 0 | 3 | 0 | 30 | 15 |
| 01296X0017 | 18/04/1960 | S | ALBIEN-SABLEUX | 4 | 1 | 2 | 0 | 0 | 5 | 0 | 3 | 0 | 3 | 0 | 1 | 0 | 3 | 2 | 0 | 13 | 0 | 4 | 0 | 26 | 15 |
| 01296X0017 | 18/04/1960 | S | CRETACE SUP | 4 | 1 | 2 | 0 | 3.7 | 0 | 2 | 0 | 0 | 3 | 0 | 1 | 0 | 3 | 2 | 0 | 16 | 0 | 4 | 0 | 34.78 | 7 |
| 01302X0009 | 27/01/1962 | ABV101 | ALBIEN-SABLEUX | 4 | 1 | 0 | 3 | 0 | 5 | 0 | 3 | 0 | 3 | 0 | 1 | 0 | 3 | 4 | 0 | 16 | 0 | 4 | 0 | 29 | 18 |
| 01302X0009 | 27/01/1962 | ABV101 | NEOCOMIEN | 4 | 1 | 0 | 3 | 0 | 5 | 0 | 3 | 0 | 3 | 0 | 1 | 0 | 3 | 4 | 0 | 13 | 0 | 4 | 0 | 26 | 18 |
| 01302X0015 | 09/07/1961 | ASCOD14 | ALBIEN-SABLEUX | 4 | 1 | 0 | 3 | 0 | 5 | 0 | 3 | 0 | 3 | 0 | 1 | 0 | 3 | 4 | 0 | 16 | 0 | 3 | 0 | 28 | 18 |
| 01302X0015 | 09/07/1961 | ASCOD14 | NEOCOMIEN | 4 | 1 | 0 | 3 | 0 | 5 | 0 | 3 | 0 | 3 | 0 | 1 | 0 | 3 | 4 | 0 | 16 | 0 | 3 | 0 | 28 | 18 |
| 01305X4001 | 30/11/1958 | GT | ALBIEN-SABLEUX | 4 | 1 | 2 | 0 | 0 | 5 | 0 | 3 | 0 | 3 | 0 | 1 | 0 | 3 | 4 | 0 | 16 | 0 | 4 | 0 | 31 | 15 |
| 01307X0021 | 06/03/1959 | VIL1 | ALBIEN-SABLEUX | 4 | 1 | 2 | 0 | 0 | 5 | 0 | 3 | 0 | 3 | 0 | 1 | 0 | 3 | 4 | 0 | 16 | 0 | 4 | 0 | 31 | 15 |
| 01307X0021 | 06/03/1959 | VIL1 | NEOCOMIEN | 4 | 1 | 2 | 0 | 0 | 5 | 0 | 3 | 0 | 3 | 0 | 1 | 0 | 3 | 4 | 0 | 16 | 0 | 4 | 0 | 31 | 15 |
| 01307X0022 | 04/06/1962 | F | ALBIEN-SABLEUX | 4 | 1 | 0 | 3 | 0 | 5 | 0 | 3 | 0 | 0 | 0 | 0 | 4 | 0 | 2 | 0 | 16 | 0 | 4 | 0 | 31 | 11 |
| 01307X0022 | 04/06/1962 | F | CRETACE SUP | 4 | 1 | 0 | 3 | 3.7 | 0 | 3 | 0 | 0 | 0 | 0 | 0 | 4 | 0 | 2 | 0 | 16 | 0 | 4 | 0 | 37.72 | 3 |
| 01307X0022 | 04/06/1962 | F | EOCENE | 4 | 1 | 0 | 3 | 3.4 | 0 | 3 | 0 | 0 | 0 | 0 | 0 | 4 | 0 | 2 | 0 | 16 | 0 | 4 | 0 | 37.43 | 3 |
| 01307X0022 | 04/06/1962 | F | NEOCOMIEN | 4 | 1 | 0 | 3 | 0 | 5 | 0 | 3 | 0 | 0 | 0 | 0 | 4 | 0 | 2 | 0 | 13 | 0 | 4 | 0 | 28 | 11 |
| 01307X0025 | 21/11/1961 | ACR101 | ALBIEN-SABLEUX | 4 | 1 | 0 | 3 | 0 | 5 | 0 | 3 | 0 | 3 | 0 | 1 | 0 | 3 | 2 | 0 | 0 | 10 | 0 | 3 | 7 | 31 |
| 01307X0025 | 21/11/1961 | ACR101 | CRETACE SUP | 4 | 1 | 0 | 3 | 0.1 | 0 | 3 | 0 | 0 | 3 | 0 | 1 | 0 | 3 | 2 | 0 | 0 | 10 | 0 | 3 | 10.19 | 23 |
| 01307X0025 | 21/11/1961 | ACR101 | EOCENE | 4 | 1 | 0 | 3 | 3.5 | 0 | 3 | 0 | 0 | 3 | 0 | 1 | 0 | 3 | 2 | 0 | 0 | 10 | 0 | 3 | 13.5 | 23 |
| 01307X0025 | 21/11/1961 | ACR101 | NEOCOMIEN | 4 | 1 | 0 | 3 | 0 | 5 | 0 | 3 | 0 | 3 | 0 | 1 | 0 | 3 | 2 | 0 | 0 | 10 | 0 | 3 | 7 | 31 |
| 01314X0001 | 03/11/1961 | GT | ALBO-APTIEN | 4 | 1 | 0 | 3 | 0 | 5 | 0 | 3 | 0 | 3 | 0 | 1 | 0 | 3 | 4 | 0 | 0 | 10 | 0 | 3 | 9 | 31 |
| 01314X0001 | 03/11/1961 | GT | NEOCOMIEN | 4 | 1 | 0 | 3 | 0 | 5 | 0 | 3 | 0 | 3 | 0 | 1 | 0 | 3 | 4 | 0 | 0 | 10 | 0 | 3 | 9 | 31 |
| 01314X0002 | 14/11/1961 | GT | ALBO-APTIEN | 4 | 1 | 0 | 3 | 0 | 5 | 0 | 3 | 0 | 0 | 0 | 0 | 4 | 0 | 2 | 0 | 16 | 0 | 3 | 0 | 30 | 11 |
| 01314X0002 | 14/11/1961 | GT | NEOCOMIEN | 4 | 1 | 0 | 3 | 0 | 5 | 0 | 3 | 0 | 0 | 0 | 0 | 4 | 0 | 2 | 0 | 16 | 0 | 3 | 0 | 30 | 11 |
| 01314X0003 | 07/11/1961 | SR | ALBIEN-SABLEUX | 4 | 1 | 0 | 3 | 0 | 5 | 0 | 3 | 0 | 0 | 0 | 0 | 4 | 0 | 2 | 0 | 16 | 0 | 3 | 0 | 30 | 11 |
| 01314X0003 | 07/11/1961 | SR | NEOCOMIEN | 4 | 1 | 0 | 3 | 0 | 5 | 0 | 3 | 0 | 0 | 0 | 0 | 4 | 0 | 2 | 0 | 16 | 0 | 3 | 0 | 30 | 11 |
| 01314X0004 | 24/01/1963 | SR | ALBIEN-SABLEUX | 4 | 1 | 0 | 3 | 0 | 5 | 0 | 3 | 0 | 3 | 0 | 1 | 0 | 3 | 4 | 0 | 0 | 10 | 0 | 3 | 9 | 31 |
| 01314X0004 | 24/01/1963 | SR | NEOCOMIEN | 4 | 1 | 0 | 3 | 0 | 5 | 0 | 3 | 0 | 3 | 0 | 1 | 0 | 3 | 4 | 0 | 0 | 10 | 0 | 3 | 9 | 31 |
| 01321X0012 | 12/12/1962 | SR | ALBIEN-SABLEUX | 4 | 1 | 0 | 3 | 0 | 5 | 0 | 3 | 0 | 0 | 0 | 0 | 4 | 0 | 4 | 0 | 10 | 0 | 3 | 0 | 26 | 11 |
| 01321X0012 | 12/12/1962 | SR | NEOCOMIEN | 4 | 1 | 0 | 3 | 0 | 5 | 0 | 3 | 0 | 0 | 0 | 0 | 4 | 0 | 4 | 0 | 13 | 0 | 3 | 0 | 29 | 11 |
| 01322X0004 | 22/12/1962 | RM-5 | ALBIEN-SABLEUX | 4 | 1 | 0 | 3 | 0 | 5 | 0 | 3 | 0 | 0 | 0 | 0 | 4 | 0 | 4 | 0 | 10 | 0 | 3 | 0 | 26 | 11 |
| 01322X0004 | 22/12/1962 | RM-5 | NEOCOMIEN | 4 | 1 | 0 | 3 | 0 | 5 | 0 | 3 | 0 | 0 | 0 | 0 | 4 | 0 | 4 | 0 | 13 | 0 | 3 | 0 | 29 | 11 |
| 01323X0001 | 18/02/1964 | SR | ALBIEN-SABLEUX | 4 | 1 | 0 | 3 | 0 | 5 | 0 | 3 | 0 | 3 | 0 | 1 | 0 | 3 | 4 | 0 | 16 | 0 | 3 | 0 | 28 | 18 |
| 01323X0001 | 18/02/1964 | SR | NEOCOMIEN | 4 | 1 | 0 | 3 | 0 | 5 | 0 | 3 | 0 | 3 | 0 | 1 | 0 | 3 | 4 | 0 | 16 | 0 | 3 | 0 | 28 | 18 |
| 01323X0002 | 04/02/1963 | SR | ALBIEN-SABLEUX | 4 | 1 | 2 | 0 | 0 | 5 | 0 | 3 | 0 | 0 | 0 | 0 | 4 | 0 | 4 | 0 | 16 | 0 | 3 | 0 | 34 | 8 |
| 01323X0002 | 04/02/1963 | SR | NEOCOMIEN | 4 | 1 | 2 | 0 | 0 | 5 | 0 | 3 | 0 | 0 | 0 | 0 | 4 | 0 | 4 | 0 | 16 | 0 | 3 | 0 | 34 | 8 |
| 01324X0001 | 15/08/1962 | 2-SS-1 | ALBIEN-SABLEUX | 4 | 1 | 2 | 0 | 3.5 | 0 | 3 | 0 | 0 | 0 | 0 | 0 | 4 | 0 | 4 | 0 | 13 | 0 | 4 | 0 | 38.5 | 0 |
| 01325X0033 | 29/12/1981 | GMUR1 | ALBIEN-SABLEUX | 2 | 1 | 0 | 3 | 0 | 5 | 0 | 3 | 0 | 3 | 0 | 1 | 2 | 0 | 0 | 3 | 0 | 10 | 0 | 3 | 5 | 31 |

| | | | | | | | | | | | | | | | | | | | | | | | | | |
|---|---|---|---|---|---|---|---|---|---|---|---|---|---|---|---|---|---|---|---|---|---|---|---|---|---|
| 01325X0033 | 29/12/1981 | GMUR1 | NEOCOMIEN | 2 | 1 | 0 | 3 | 0 | 5 | 0 | 3 | 0 | 3 | 0 | 1 | 2 | 0 | 0 | 3 | 0 | 10 | 0 | 3 | 5 | 31 |
| 01328X0032 | 26/06/1990 | PRO-1 | ALBIEN-SABLEUX | 2 | 1 | 4 | 0 | 3.5 | 0 | 3 | 0 | 2 | 0 | 1 | 0 | 2 | 0 | 4 | 0 | 7 | 0 | 3 | 0 | 32.5 | 0 |
| 01332X0005 | 31/12/1957 | DN1 | ALBIEN-SABLEUX | 4 | 1 | 2 | 0 | 0 | 5 | 3 | 0 | 0 | 0 | 0 | 0 | 4 | 0 | 2 | 0 | 0 | 10 | 0 | 3 | 16 | 18 |
| 01332X0005 | 31/12/1957 | DN1 | NEOCOMIEN | 4 | 1 | 2 | 0 | 0 | 5 | 3 | 0 | 0 | 0 | 0 | 0 | 4 | 0 | 2 | 0 | 0 | 10 | 0 | 3 | 16 | 18 |
| 01511X0001 | 31/01/1958 | VN-101 | ALBIEN-SABLEUX | 4 | 1 | 2 | 0 | 2.7 | 0 | 3 | 0 | 0 | 3 | 0 | 1 | 0 | 3 | 4 | 0 | 10 | 0 | 3 | 0 | 29.72 | 7 |
| 01511X0002 | 01/12/1957 | P | ALBIEN-SABLEUX | 4 | 1 | 0 | 3 | 2 | 0 | 2 | 0 | 4 | 0 | 1 | 0 | 2 | 0 | 4 | 0 | 13 | 0 | 0 | 0 | 33 | 3 |
| 01511X0002 | 01/12/1957 | P | NEOCOMIEN | 4 | 1 | 0 | 3 | 2 | 0 | 2 | 0 | 4 | 0 | 1 | 0 | 2 | 0 | 4 | 0 | 10 | 0 | 0 | 0 | 30 | 3 |
| 01511X0003 | 01/09/1957 | P | ALBIEN-SABLEUX | 4 | 1 | 0 | 3 | 2 | 0 | 2 | 0 | 0 | 3 | 0 | 1 | 0 | 3 | 4 | 0 | 13 | 0 | 1 | 0 | 27 | 10 |
| 01511X0003 | 01/09/1957 | P | NEOCOMIEN | 4 | 1 | 0 | 3 | 2 | 0 | 2 | 0 | 0 | 3 | 0 | 1 | 0 | 3 | 4 | 0 | 10 | 0 | 1 | 0 | 24 | 10 |
| 01511X0038 | 01/01/1956 | F | ALBIEN-SABLEUX | 4 | 1 | 0 | 3 | 3.5 | 0 | 3 | 0 | 0 | 3 | 0 | 1 | 0 | 3 | 4 | 0 | 13 | 0 | 2 | 0 | 30.5 | 10 |
| 01511X0038 | 01/01/1956 | F | NEOCOMIEN | 4 | 1 | 0 | 3 | 3.5 | 0 | 3 | 0 | 0 | 3 | 0 | 1 | 0 | 3 | 4 | 0 | 10 | 0 | 2 | 0 | 27.5 | 10 |
| 01511X0039 | 01/10/1957 | F | ALBIEN-SABLEUX | 4 | 1 | 0 | 3 | 3.5 | 0 | 2 | 0 | 0 | 3 | 0 | 1 | 0 | 3 | 4 | 0 | 16 | 0 | 4 | 0 | 34.5 | 10 |
| 01511X0039 | 01/10/1957 | F | NEOCOMIEN | 4 | 1 | 0 | 3 | 3.5 | 0 | 2 | 0 | 0 | 3 | 0 | 1 | 0 | 3 | 4 | 0 | 16 | 0 | 4 | 0 | 34.5 | 10 |
| 01511X0040 | 01/01/1957 | F | ALBIEN-SABLEUX | 4 | 1 | 0 | 3 | 3.5 | 0 | 2 | 0 | 0 | 3 | 0 | 1 | 0 | 3 | 4 | 0 | 16 | 0 | 4 | 0 | 34.5 | 10 |
| 01511X0040 | 01/01/1957 | F | NEOCOMIEN | 4 | 1 | 0 | 3 | 3.5 | 0 | 2 | 0 | 0 | 3 | 0 | 1 | 0 | 3 | 4 | 0 | 16 | 0 | 4 | 0 | 34.5 | 10 |
| 01511X0041 | 01/01/1958 | F | ALBIEN-SABLEUX | 4 | 1 | 0 | 3 | 2 | 0 | 2 | 0 | 0 | 3 | 0 | 1 | 0 | 3 | 4 | 0 | 13 | 0 | 1 | 0 | 27 | 10 |
| 01511X0041 | 01/01/1958 | F | NEOCOMIEN | 4 | 1 | 0 | 3 | 2 | 0 | 2 | 0 | 0 | 3 | 0 | 1 | 0 | 3 | 4 | 0 | 10 | 0 | 1 | 0 | 24 | 10 |
| 01511X0042 | 19/01/1958 | S11 | ALBIEN-SABLEUX | 4 | 1 | 0 | 3 | 2 | 0 | 3 | 0 | 0 | 3 | 0 | 1 | 0 | 3 | 4 | 0 | 13 | 0 | 1 | 0 | 28 | 10 |
| 01511X0042 | 19/01/1958 | S11 | NEOCOMIEN | 4 | 1 | 0 | 3 | 2 | 0 | 3 | 0 | 0 | 3 | 0 | 1 | 0 | 3 | 4 | 0 | 10 | 0 | 1 | 0 | 25 | 10 |
| 01511X0043 | 01/01/1961 | F | ALBIEN-SABLEUX | 4 | 1 | 0 | 3 | 2 | 0 | 2 | 0 | 0 | 3 | 0 | 1 | 0 | 3 | 4 | 0 | 13 | 0 | 0 | 0 | 26 | 10 |
| 01511X0043 | 01/01/1961 | F | NEOCOMIEN | 4 | 1 | 0 | 3 | 2 | 0 | 2 | 0 | 0 | 3 | 0 | 1 | 0 | 3 | 4 | 0 | 13 | 0 | 0 | 0 | 26 | 10 |
| 01511X0044 | 01/01/1959 | F | ALBIEN-SABLEUX | 4 | 1 | 0 | 3 | 2 | 0 | 3 | 0 | 0 | 3 | 0 | 1 | 0 | 3 | 4 | 0 | 13 | 0 | 0 | 0 | 27 | 10 |
| 01511X0044 | 01/01/1959 | F | NEOCOMIEN | 4 | 1 | 0 | 3 | 2 | 0 | 3 | 0 | 0 | 3 | 0 | 1 | 0 | 3 | 4 | 0 | 10 | 0 | 0 | 0 | 24 | 10 |
| 01511X0045 | 01/01/1959 | F | ALBIEN-SABLEUX | 4 | 1 | 0 | 3 | 2 | 0 | 3 | 0 | 0 | 3 | 0 | 1 | 0 | 3 | 4 | 0 | 13 | 0 | 0 | 0 | 27 | 10 |
| 01511X0045 | 01/01/1959 | F | NEOCOMIEN | 4 | 1 | 0 | 3 | 2 | 0 | 3 | 0 | 0 | 3 | 0 | 1 | 0 | 3 | 4 | 0 | 13 | 0 | 0 | 0 | 27 | 10 |
| 01511X0046 | 01/01/1960 | F | ALBIEN-SABLEUX | 4 | 1 | 0 | 3 | 1 | 0 | 3 | 0 | 0 | 3 | 0 | 1 | 0 | 3 | 4 | 0 | 13 | 0 | 0 | 0 | 26 | 10 |
| 01511X0046 | 01/01/1960 | F | NEOCOMIEN | 4 | 1 | 0 | 3 | 1 | 0 | 3 | 0 | 0 | 3 | 0 | 1 | 0 | 3 | 4 | 0 | 10 | 0 | 0 | 0 | 23 | 10 |
| 01511X0047 | 01/01/1959 | F | ALBIEN-SABLEUX | 4 | 1 | 0 | 3 | 2 | 0 | 3 | 0 | 0 | 3 | 0 | 1 | 0 | 3 | 4 | 0 | 13 | 0 | 0 | 0 | 27 | 10 |
| 01511X0047 | 01/01/1959 | F | NEOCOMIEN | 4 | 1 | 0 | 3 | 2 | 0 | 3 | 0 | 0 | 3 | 0 | 1 | 0 | 3 | 4 | 0 | 10 | 0 | 0 | 0 | 24 | 10 |
| 01511X0050 | 13/07/1959 | F | ALBIEN-SABLEUX | 4 | 1 | 2 | 0 | 2 | 0 | 3 | 0 | 0 | 3 | 0 | 1 | 0 | 3 | 4 | 0 | 13 | 0 | 1 | 0 | 30 | 7 |
| 01511X0050 | 13/07/1959 | F | NEOCOMIEN | 4 | 1 | 2 | 0 | 2 | 0 | 3 | 0 | 0 | 3 | 0 | 1 | 0 | 3 | 4 | 0 | 10 | 0 | 1 | 0 | 27 | 7 |
| 01511X0053 | 01/01/1960 | F | ALBIEN-SABLEUX | 4 | 1 | 2 | 0 | 2 | 0 | 3 | 0 | 0 | 3 | 0 | 1 | 0 | 3 | 4 | 0 | 13 | 0 | 1 | 0 | 30 | 7 |
| 01511X0053 | 01/01/1960 | F | NEOCOMIEN | 4 | 1 | 2 | 0 | 2 | 0 | 3 | 0 | 0 | 3 | 0 | 1 | 0 | 3 | 4 | 0 | 10 | 0 | 1 | 0 | 27 | 7 |
| 01511X0055 | 01/01/1959 | F | ALBIEN-SABLEUX | 4 | 1 | 0 | 3 | 2 | 0 | 3 | 0 | 0 | 3 | 0 | 1 | 0 | 3 | 4 | 0 | 13 | 0 | 0 | 0 | 27 | 10 |
| 01511X0055 | 01/01/1959 | F | NEOCOMIEN | 4 | 1 | 0 | 3 | 2 | 0 | 3 | 0 | 0 | 3 | 0 | 1 | 0 | 3 | 4 | 0 | 10 | 0 | 0 | 0 | 24 | 10 |
| 01511X0111 | 01/08/1959 | S | ALBIEN-SABLEUX | 4 | 1 | 0 | 3 | 2 | 0 | 3 | 0 | 0 | 3 | 0 | 1 | 0 | 3 | 4 | 0 | 13 | 0 | 1 | 0 | 28 | 10 |
| 01511X0111 | 01/08/1959 | S | NEOCOMIEN | 4 | 1 | 0 | 3 | 2 | 0 | 3 | 0 | 0 | 3 | 0 | 1 | 0 | 3 | 4 | 0 | 10 | 0 | 1 | 0 | 25 | 10 |
| 01516X0002 | 25/03/1957 | SIS-1 | ALBIEN-SABLEUX | 4 | 1 | 2 | 0 | 3.5 | 0 | 3 | 0 | 0 | 3 | 0 | 1 | 0 | 3 | 4 | 0 | 16 | 0 | 4 | 0 | 37.5 | 7 |
| 01516X0002 | 25/03/1957 | SIS-1 | NEOCOMIEN | 4 | 1 | 2 | 0 | 3.5 | 0 | 3 | 0 | 0 | 3 | 0 | 1 | 0 | 3 | 4 | 0 | 13 | 0 | 4 | 0 | 34.5 | 7 |
| 01516X0003 | 26/06/1958 | ROSNY1 | ALBIEN-SABLEUX | 4 | 1 | 2 | 0 | 1.5 | 0 | 3 | 0 | 0 | 3 | 0 | 1 | 0 | 3 | 4 | 0 | 16 | 0 | 4 | 0 | 35.5 | 7 |
| 01516X0003 | 26/06/1958 | ROSNY1 | NEOCOMIEN | 4 | 1 | 2 | 0 | 1.5 | 0 | 3 | 0 | 0 | 3 | 0 | 1 | 0 | 3 | 4 | 0 | 13 | 0 | 4 | 0 | 32.5 | 7 |
| 01516X0069 | 01/04/1965 | SI1 | ALBIEN-SABLEUX | 4 | 1 | 0 | 3 | 0 | 5 | 2 | 0 | 0 | 3 | 0 | 1 | 0 | 3 | 0 | 3 | 0 | 10 | 0 | 3 | 7 | 31 |
| 01516X0069 | 01/04/1965 | SI1 | NEOCOMIEN | 4 | 1 | 0 | 3 | 0 | 5 | 2 | 0 | 0 | 3 | 0 | 1 | 0 | 3 | 0 | 3 | 0 | 10 | 0 | 3 | 7 | 31 |
| 01516X0070 | 04/03/1965 | SI6 | ALBO-APTIEN | 4 | 1 | 0 | 3 | 0 | 5 | 2 | 0 | 0 | 3 | 0 | 1 | 0 | 3 | 0 | 3 | 0 | 10 | 0 | 3 | 7 | 31 |
| 01516X0070 | 04/03/1965 | SI6 | NEOCOMIEN | 4 | 1 | 0 | 3 | 0 | 5 | 2 | 0 | 0 | 3 | 0 | 1 | 0 | 3 | 0 | 3 | 0 | 10 | 0 | 3 | 7 | 31 |
| 01516X0071 | 23/03/1965 | SI7 | ALBO-APTIEN | 4 | 1 | 0 | 3 | 0 | 5 | 2 | 0 | 0 | 3 | 0 | 1 | 0 | 3 | 0 | 3 | 0 | 10 | 0 | 3 | 7 | 31 |
| 01516X0071 | 23/03/1965 | SI7 | NEOCOMIEN | 4 | 1 | 0 | 3 | 0 | 5 | 2 | 0 | 0 | 3 | 0 | 1 | 0 | 3 | 0 | 3 | 0 | 10 | 0 | 3 | 7 | 31 |
| 01516X0075 | 01/12/1966 | SI15 | ALBIEN-SABLEUX | 4 | 1 | 0 | 3 | 0 | 5 | 2 | 0 | 0 | 3 | 0 | 1 | 0 | 3 | 0 | 3 | 0 | 10 | 0 | 3 | 7 | 31 |
| 01516X0075 | 01/12/1966 | SI15 | NEOCOMIEN | 4 | 1 | 0 | 3 | 0 | 5 | 2 | 0 | 0 | 3 | 0 | 1 | 0 | 3 | 0 | 3 | 0 | 10 | 0 | 3 | 7 | 31 |
| 01516X0107 | 28/06/1975 | SI201A | ALBO-APTIEN | 4 | 1 | 2 | 0 | 4 | 0 | 3 | 0 | 0 | 3 | 0 | 1 | 0 | 3 | 4 | 0 | 16 | 0 | 3 | 0 | 37 | 7 |
| 01516X0107 | 28/06/1975 | SI201A | NEOCOMIEN | 4 | 1 | 2 | 0 | 4 | 0 | 3 | 0 | 0 | 3 | 0 | 1 | 0 | 3 | 4 | 0 | 13 | 0 | 3 | 0 | 34 | 7 |
| 01517X0010 | 30/09/1959 | F | ALBIEN-SABLEUX | 4 | 1 | 2 | 0 | 0 | 5 | 0 | 3 | 0 | 0 | 0 | 0 | 4 | 0 | 4 | 0 | 0 | 10 | 0 | 3 | 15 | 21 |
| 01517X0010 | 30/09/1959 | F | NEOCOMIEN | 4 | 1 | 2 | 0 | 0 | 5 | 0 | 3 | 0 | 0 | 0 | 0 | 4 | 0 | 4 | 0 | 0 | 10 | 0 | 3 | 15 | 21 |
| 01517X0011 | 25/01/1959 | S1 | ALBIEN-SABLEUX | 4 | 1 | 2 | 0 | 0 | 5 | 0 | 3 | 0 | 0 | 0 | 0 | 4 | 0 | 4 | 0 | 16 | 0 | 3 | 0 | 34 | 8 |
| 01517X0011 | 25/01/1959 | S1 | NEOCOMIEN | 4 | 1 | 2 | 0 | 0 | 5 | 0 | 3 | 0 | 0 | 0 | 0 | 4 | 0 | 4 | 0 | 16 | 0 | 3 | 0 | 34 | 8 |
| 01517X0012 | 14/01/1959 | S3 | ALBIEN-SABLEUX | 4 | 1 | 2 | 0 | 0 | 5 | 0 | 3 | 0 | 0 | 0 | 0 | 4 | 0 | 4 | 0 | 16 | 0 | 2 | 0 | 33 | 8 |
| 01517X0012 | 14/01/1959 | S3 | NEOCOMIEN | 4 | 1 | 2 | 0 | 0 | 5 | 0 | 3 | 0 | 0 | 0 | 0 | 4 | 0 | 4 | 0 | 16 | 0 | 2 | 0 | 33 | 8 |
| 01517X0013 | 25/12/1958 | S5 | ALBIEN-SABLEUX | 4 | 1 | 2 | 0 | 0 | 5 | 0 | 3 | 0 | 0 | 0 | 0 | 4 | 0 | 4 | 0 | 16 | 0 | 3 | 0 | 34 | 8 |

| | | | | | | | | | | | | | | | | | | | | | | | | |
|---|---|---|---|---|---|---|---|---|---|---|---|---|---|---|---|---|---|---|---|---|---|---|---|---|
| 01517X0013 | 25/12/1958 | S5 | NEOCOMIEN | 4 | 1 | 2 | 0 | 0 | 5 | 0 | 3 | 0 | 0 | 0 | 0 | 4 | 0 | 4 | 0 | 16 | 0 | 3 | 0 | 34 | 8 |
| 01517X0014 | 31/12/1958 | S6 | ALBIEN-SABLEUX | 4 | 1 | 2 | 0 | 0 | 5 | 0 | 3 | 0 | 0 | 0 | 0 | 4 | 0 | 4 | 0 | 16 | 0 | 3 | 0 | 34 | 8 |
| 01517X0014 | 31/12/1958 | S6 | NEOCOMIEN | 4 | 1 | 2 | 0 | 0 | 5 | 0 | 3 | 0 | 0 | 0 | 0 | 4 | 0 | 4 | 0 | 16 | 0 | 3 | 0 | 34 | 8 |
| 01517X0015 | 17/06/1959 | S7 | ALBIEN-SABLEUX | 4 | 1 | 2 | 0 | 0 | 5 | 0 | 3 | 0 | 0 | 0 | 0 | 4 | 0 | 4 | 0 | 16 | 0 | 3 | 0 | 34 | 8 |
| 01517X0015 | 17/06/1959 | S7 | NEOCOMIEN | 4 | 1 | 2 | 0 | 0 | 5 | 0 | 3 | 0 | 0 | 0 | 0 | 4 | 0 | 4 | 0 | 16 | 0 | 3 | 0 | 34 | 8 |
| 01517X0016 | 24/06/1959 | S8 | ALBIEN-SABLEUX | 4 | 1 | 2 | 0 | 0 | 5 | 0 | 3 | 0 | 0 | 0 | 0 | 4 | 0 | 4 | 0 | 16 | 0 | 3 | 0 | 34 | 8 |
| 01517X0016 | 24/06/1959 | S8 | NEOCOMIEN | 4 | 1 | 2 | 0 | 0 | 5 | 0 | 3 | 0 | 0 | 0 | 0 | 4 | 0 | 4 | 0 | 16 | 0 | 3 | 0 | 34 | 8 |
| 01521X0002 | 20/03/1955 | 2-BA-1 | ALBIEN-SABLEUX | 4 | 1 | 2 | 0 | 3.5 | 0 | 3 | 0 | 0 | 3 | 0 | 1 | 0 | 3 | 4 | 0 | 16 | 0 | 3 | 0 | 36.5 | 7 |
| 01521X0002 | 20/03/1955 | 2-BA-1 | NEOCOMIEN | 4 | 1 | 2 | 0 | 3.5 | 0 | 3 | 0 | 0 | 3 | 0 | 1 | 0 | 3 | 4 | 0 | 13 | 0 | 3 | 0 | 33.5 | 7 |
| 01522X0001 | 24/09/1955 | F | ALBIEN-SABLEUX | 4 | 1 | 0 | 3 | 0 | 5 | 0 | 3 | 0 | 3 | 0 | 1 | 0 | 3 | 4 | 0 | 0 | 10 | 0 | 3 | 9 | 31 |
| 01522X0001 | 24/09/1955 | F | NEOCOMIEN | 4 | 1 | 0 | 3 | 0 | 5 | 0 | 3 | 0 | 3 | 0 | 1 | 0 | 3 | 4 | 0 | 0 | 10 | 0 | 3 | 9 | 31 |
| 01527X0129 | 04/05/1980 | GCY1 | ALBIEN-SABLEUX | 2 | 1 | 0 | 3 | 1 | 0 | 3 | 0 | 0 | 3 | 0 | 1 | 0 | 0 | 0 | 3 | 0 | 10 | 0 | 3 | 7 | 23 |
| 01527X0129 | 04/05/1980 | CGY1B | ALBIEN-SABLEUX | 2 | 1 | 0 | 3 | 1 | 0 | 3 | 0 | 4 | 0 | 4 | 0 | 2 | 0 | 2 | 0 | 7 | 0 | 2 | 0 | 28 | 3 |
| 01527X0130 | 03/02/1981 | GCY2 | ALBIEN-SABLEUX | 2 | 1 | 0 | 3 | 2 | 0 | 3 | 0 | 4 | 0 | 5 | 0 | 2 | 0 | 2 | 0 | 7 | 0 | 3 | 0 | 31 | 3 |
| 01527X0130 | 03/02/1981 | GCY2 | NEOCOMIEN | 2 | 1 | 0 | 3 | 2 | 0 | 3 | 0 | 4 | 0 | 5 | 0 | 2 | 0 | 2 | 0 | 7 | 0 | 3 | 0 | 31 | 3 |
| 01528X0101 | 21/05/1982 | GTH1 | ALBIEN-SABLEUX | 2 | 1 | 0 | 3 | 0 | 5 | 0 | 3 | 0 | 3 | 0 | 1 | 2 | 0 | 0 | 3 | 0 | 10 | 0 | 3 | 5 | 31 |
| 01528X0101 | 21/05/1982 | GTH1 | NEOCOMIEN | 2 | 1 | 0 | 3 | 0 | 5 | 0 | 3 | 0 | 3 | 0 | 1 | 2 | 0 | 0 | 3 | 0 | 10 | 0 | 3 | 5 | 31 |
| 01534X0007 | 29/04/1960 | FS1 | ALBIEN-SABLEUX | 4 | 1 | 2 | 0 | 0 | 5 | 0 | 3 | 0 | 3 | 0 | 1 | 0 | 3 | 4 | 0 | 13 | 0 | 3 | 0 | 27 | 15 |
| 01537X0155 | 27/03/1983 | GGAR1 | ALBIEN-SABLEUX | 2 | 1 | 0 | 3 | 0 | 5 | 0 | 3 | 0 | 3 | 0 | 1 | 2 | 0 | 0 | 3 | 0 | 10 | 0 | 3 | 5 | 31 |
| 01537X0155 | 27/03/1983 | GGAR1 | NEOCOMIEN | 2 | 1 | 0 | 3 | 0 | 5 | 0 | 3 | 0 | 3 | 0 | 1 | 2 | 0 | 0 | 3 | 0 | 10 | 0 | 3 | 5 | 31 |
| 01537X0156 | 01/06/1983 | GGAR2 | ALBIEN-SABLEUX | 2 | 1 | 0 | 3 | 0 | 5 | 0 | 3 | 0 | 3 | 0 | 1 | 2 | 0 | 0 | 3 | 0 | 10 | 0 | 3 | 5 | 31 |
| 01537X0156 | 01/06/1983 | GGAR2 | NEOCOMIEN | 2 | 1 | 0 | 3 | 0 | 5 | 0 | 3 | 0 | 3 | 0 | 1 | 2 | 0 | 0 | 3 | 0 | 10 | 0 | 3 | 5 | 31 |
| 01541X0018 | 11/03/1958 | BR-1 | ALBIEN-SABLEUX | 4 | 1 | 2 | 0 | 0 | 5 | 0 | 3 | 0 | 3 | 0 | 1 | 0 | 3 | 4 | 0 | 16 | 0 | 4 | 0 | 31 | 15 |
| 01541X0018 | 11/03/1958 | BR-1 | NEOCOMIEN | 4 | 1 | 2 | 0 | 0 | 5 | 0 | 3 | 0 | 3 | 0 | 1 | 0 | 3 | 4 | 0 | 13 | 0 | 4 | 0 | 28 | 15 |
| 01544X1031 | 06/09/1990 | GMR1 | ALBIEN-SABLEUX | 2 | 1 | 4 | 0 | 3.5 | 0 | 2 | 0 | 2 | 0 | 1 | 0 | 2 | 0 | 2 | 0 | 13 | 0 | 2 | 0 | 34.5 | 0 |
| 01544X1031 | 06/09/1990 | GMR1 | CRETACE SUP | 2 | 1 | 4 | 0 | 2.7 | 0 | 3 | 0 | 2 | 0 | 1 | 0 | 2 | 0 | 2 | 0 | 16 | 0 | 2 | 0 | 37.77 | 0 |
| 01544X1031 | 06/09/1990 | GMR1 | EOCENE | 2 | 1 | 4 | 0 | 3.4 | 0 | 3 | 0 | 2 | 0 | 1 | 0 | 2 | 0 | 2 | 0 | 16 | 0 | 2 | 0 | 38.44 | 0 |
| 01544X1031 | 06/09/1990 | GMR1 | NEOCOMIEN | 2 | 1 | 4 | 0 | 3.5 | 0 | 2 | 0 | 2 | 0 | 1 | 0 | 2 | 0 | 2 | 0 | 10 | 0 | 2 | 0 | 31.5 | 0 |
| 01546X0011 | 14/01/1958 | SM3 | ALBIEN | 4 | 1 | 0 | 3 | 0 | 5 | 0 | 3 | 0 | 3 | 0 | 1 | 0 | 3 | 4 | 0 | 0 | 10 | 0 | 3 | 9 | 31 |
| 01546X0011 | 14/01/1958 | SM3 | CRETACE INF | 4 | 1 | 0 | 3 | 0 | 5 | 0 | 3 | 0 | 3 | 0 | 1 | 0 | 3 | 4 | 0 | 0 | 10 | 0 | 3 | 9 | 31 |
| 01546X0011 | 14/01/1958 | SM3 | CRETACE SUP | 4 | 1 | 0 | 3 | 0 | 5 | 2 | 0 | 0 | 3 | 0 | 1 | 0 | 3 | 4 | 0 | 0 | 10 | 0 | 3 | 11 | 28 |
| 01546X0011 | 14/01/1958 | SM3 | EOCENE | 4 | 1 | 0 | 3 | 0 | 5 | 2 | 0 | 0 | 3 | 0 | 1 | 0 | 3 | 4 | 0 | 0 | 10 | 0 | 3 | 11 | 28 |
| 01546X0012 | 17/03/1962 | SM6 | ALBO-APTIEN | 4 | 1 | 2 | 0 | 0 | 5 | 0 | 3 | 0 | 0 | 0 | 0 | 4 | 0 | 2 | 0 | 16 | 0 | 4 | 0 | 33 | 8 |
| 01546X0013 | 16/10/1959 | SM5 | ALBIEN-SABLEUX | 4 | 1 | 0 | 3 | 0 | 5 | 0 | 3 | 0 | 3 | 0 | 1 | 0 | 3 | 4 | 0 | 0 | 10 | 0 | 3 | 9 | 31 |
| 01546X0013 | 16/10/1959 | SM5 | NEOCOMIEN | 4 | 1 | 0 | 3 | 0 | 5 | 0 | 3 | 0 | 3 | 0 | 1 | 0 | 3 | 4 | 0 | 0 | 10 | 0 | 3 | 9 | 31 |
| 01546X0110 | 06/03/1988 | MTR1 | ALBIEN-SABLEUX | 2 | 1 | 0 | 3 | 1.5 | 0 | 3 | 0 | 4 | 0 | 1 | 0 | 2 | 0 | 2 | 0 | 7 | 0 | 3 | 0 | 26.5 | 3 |
| 01546X0110 | 06/03/1988 | MTR1 | CRETACE INF | 2 | 1 | 0 | 3 | 1.5 | 0 | 3 | 0 | 4 | 0 | 1 | 0 | 2 | 0 | 2 | 0 | 7 | 0 | 3 | 0 | 26.5 | 3 |
| 01546X0110 | 06/03/1988 | MTR1 | CRETACE SUP | 2 | 1 | 0 | 3 | 1.2 | 0 | 3 | 0 | 4 | 0 | 1 | 0 | 2 | 0 | 2 | 0 | 7 | 0 | 3 | 0 | 26.25 | 3 |
| 01546X0110 | 06/03/1988 | MTR1 | EOCENE | 2 | 0 | 0 | 3 | 0.9 | 0 | 3 | 0 | 4 | 0 | 1 | 0 | 2 | 0 | 2 | 0 | 13 | 0 | 3 | 0 | 30.95 | 3 |
| 01547X0011 | 22/12/1957 | SM2 | ALBIEN-SABLEUX | 4 | 1 | 0 | 3 | 0 | 5 | 0 | 3 | 0 | 3 | 0 | 1 | 0 | 3 | 4 | 0 | 0 | 10 | 0 | 3 | 9 | 31 |
| 01547X0011 | 22/12/1957 | SM2 | NEOCOMIEN | 4 | 1 | 0 | 3 | 0 | 5 | 0 | 3 | 0 | 3 | 0 | 1 | 0 | 3 | 4 | 0 | 0 | 10 | 0 | 3 | 9 | 31 |
| 01547X0012 | 07/12/1957 | SM1 | ALBIEN-SABLEUX | 4 | 1 | 0 | 3 | 0 | 5 | 0 | 3 | 0 | 3 | 0 | 1 | 0 | 3 | 4 | 0 | 0 | 10 | 0 | 3 | 9 | 31 |
| 01547X0012 | 07/12/1957 | SM1 | NEOCOMIEN | 4 | 1 | 0 | 3 | 0 | 5 | 0 | 3 | 0 | 3 | 0 | 1 | 0 | 3 | 4 | 0 | 0 | 10 | 0 | 3 | 9 | 31 |
| 01547X0013 | 21/02/1958 | S | ALBIEN-SABLEUX | 4 | 1 | 2 | 0 | 0 | 5 | 0 | 3 | 0 | 3 | 0 | 1 | 0 | 3 | 4 | 0 | 10 | 0 | 4 | 0 | 25 | 15 |
| 01547X0013 | 21/02/1958 | S | NEOCOMIEN | 4 | 1 | 2 | 0 | 0 | 5 | 0 | 3 | 0 | 3 | 0 | 1 | 0 | 3 | 4 | 0 | 13 | 0 | 4 | 0 | 28 | 15 |
| 01547X0014 | 03/05/1960 | VS1 | ALBIEN-SABLEUX | 4 | 1 | 0 | 3 | 0 | 5 | 0 | 3 | 0 | 3 | 0 | 1 | 0 | 3 | 4 | 0 | 0 | 10 | 0 | 3 | 9 | 31 |
| 01547X0014 | 03/05/1960 | VS1 | CRETACE SUP | 4 | 1 | 0 | 3 | 0 | 5 | 0 | 3 | 0 | 3 | 0 | 1 | 0 | 3 | 4 | 0 | 0 | 10 | 0 | 3 | 9 | 31 |
| 01547X0014 | 03/05/1960 | VS1 | EOCENE | 4 | 1 | 0 | 3 | 0 | 5 | 0 | 3 | 0 | 3 | 0 | 1 | 0 | 3 | 4 | 0 | 0 | 10 | 0 | 3 | 9 | 31 |
| 01547X0014 | 03/05/1960 | VS1 | NEOCOMIEN | 4 | 1 | 0 | 3 | 0 | 5 | 0 | 3 | 0 | 3 | 0 | 1 | 0 | 3 | 4 | 0 | 0 | 10 | 0 | 3 | 9 | 31 |
| 01547X0015 | 17/10/1960 | JY_1 | ALBIEN-SABLEUX | 4 | 1 | 0 | 3 | 0 | 5 | 0 | 3 | 0 | 3 | 0 | 1 | 0 | 3 | 4 | 0 | 16 | 0 | 3 | 0 | 28 | 18 |
| 01547X0015 | 17/10/1960 | JY_1 | NEOCOMIEN | 4 | 1 | 0 | 3 | 0 | 5 | 0 | 3 | 0 | 3 | 0 | 1 | 0 | 3 | 4 | 0 | 10 | 0 | 3 | 0 | 22 | 18 |
| 01547X0016 | 15/05/1960 | NT-1 | ALBO-APTIEN | 4 | 1 | 2 | 0 | 3.5 | 0 | 3 | 0 | 0 | 0 | 0 | 0 | 4 | 0 | 2 | 0 | 16 | 0 | 4 | 0 | 39.5 | 0 |
| 01547X0016 | 15/05/1960 | NT-1 | CRETACE INF | 4 | 1 | 2 | 0 | 3.5 | 0 | 3 | 0 | 0 | 0 | 0 | 0 | 4 | 0 | 2 | 0 | 13 | 0 | 4 | 0 | 36.5 | 0 |
| 01547X0017 | 23/08/1960 | MS1 | ALBIEN-SABLEUX | 4 | 1 | 2 | 0 | 0 | 5 | 0 | 3 | 0 | 0 | 0 | 0 | 4 | 0 | 2 | 0 | 10 | 0 | 4 | 0 | 27 | 8 |
| 01547X0017 | 23/08/1960 | MS1 | NEOCOMIEN | 4 | 1 | 2 | 0 | 0 | 5 | 0 | 3 | 0 | 0 | 0 | 0 | 4 | 0 | 2 | 0 | 10 | 0 | 4 | 0 | 27 | 8 |
| 01547X0019 | 02/10/1957 | S | ALBIEN-SABLEUX | 4 | 1 | 0 | 3 | 0 | 5 | 0 | 3 | 0 | 3 | 0 | 1 | 0 | 3 | 4 | 0 | 0 | 10 | 0 | 3 | 9 | 31 |
| 01547X0019 | 02/10/1957 | S | NEOCOMIEN | 4 | 1 | 0 | 3 | 0 | 5 | 0 | 3 | 0 | 3 | 0 | 1 | 0 | 3 | 4 | 0 | 0 | 10 | 0 | 3 | 9 | 31 |
| 01547X0065 | 30/01/1968 | VY2 | ALBIEN-SABLEUX | 4 | 1 | 2 | 0 | 0 | 5 | 0 | 3 | 0 | 3 | 0 | 1 | 0 | 3 | 4 | 0 | 0 | 10 | 0 | 3 | 11 | 28 |

| | | | | | | | | | | | | | | | | | | | | | | | | |
|---|---|---|---|---|---|---|---|---|---|---|---|---|---|---|---|---|---|---|---|---|---|---|---|---|
| 01548X0004 | 07/06/1960 | VY-1 | ALBIEN-SABLEUX | 4 | 1 | 0 | 3 | 0 | 5 | 0 | 3 | 0 | 3 | 0 | 1 | 0 | 3 | 4 | 0 | 0 | 10 | 0 | 3 | 9 | 31 |
| 01548X0004 | 07/06/1960 | VY-1 | NEOCOMIEN | 4 | 1 | 0 | 3 | 0 | 5 | 0 | 3 | 0 | 3 | 0 | 1 | 0 | 3 | 4 | 0 | 0 | 10 | 0 | 3 | 9 | 31 |
| 01548X0042 | 28/10/1986 | CAN1 | ALBIEN-SABLEUX | 2 | 1 | 0 | 3 | 3.5 | 0 | 3 | 0 | 0 | 0 | 0 | 0 | 2 | 0 | 4 | 0 | 10 | 0 | 3 | 0 | 28.5 | 3 |
| 01548X0042 | 28/10/1986 | CAN1 | CRETACE INF | 2 | 1 | 0 | 3 | 3.5 | 0 | 3 | 0 | 0 | 0 | 0 | 0 | 2 | 0 | 4 | 0 | 7 | 0 | 3 | 0 | 25.5 | 3 |
| 01548X0042 | 28/10/1986 | CAN1 | CRETACE SUP | 2 | 1 | 0 | 3 | 2.6 | 0 | 3 | 0 | 0 | 0 | 0 | 0 | 2 | 0 | 4 | 0 | 10 | 0 | 3 | 0 | 27.61 | 3 |
| 01548X0042 | 28/10/1986 | CAN1 | EOCENE | 2 | 1 | 0 | 3 | 1.9 | 0 | 3 | 0 | 0 | 0 | 0 | 0 | 2 | 0 | 4 | 0 | 13 | 0 | 3 | 0 | 29.91 | 3 |
| 01551X0002 | 17/11/1957 | S | ALBIEN-SABLEUX | 4 | 1 | 0 | 3 | 0 | 5 | 0 | 3 | 0 | 3 | 0 | 1 | 0 | 3 | 0 | 3 | 0 | 10 | 0 | 3 | 5 | 34 |
| 01551X0002 | 17/11/1957 | S | NEOCOMIEN | 4 | 1 | 0 | 3 | 0 | 5 | 0 | 3 | 0 | 3 | 0 | 1 | 0 | 3 | 0 | 3 | 0 | 10 | 0 | 3 | 5 | 34 |
| 01551X1001 | 29/09/1957 | BA1 | ALBIEN-SABLEUX | 4 | 1 | 2 | 0 | 0 | 5 | 0 | 3 | 0 | 3 | 0 | 1 | 0 | 3 | 4 | 0 | 16 | 0 | 4 | 0 | 31 | 15 |
| 01552X0004 | 05/05/1957 | MC1 | ALBIEN-SABLEUX | 4 | 1 | 2 | 0 | 0 | 5 | 0 | 3 | 0 | 3 | 0 | 1 | 0 | 3 | 4 | 0 | 0 | 10 | 0 | 3 | 11 | 28 |
| 01553X0002 | 25/08/1957 | MC6 | ALBIEN-SABLEUX | 4 | 1 | 0 | 3 | 0 | 5 | 0 | 3 | 0 | 0 | 0 | 0 | 4 | 0 | 4 | 0 | 13 | 0 | 4 | 0 | 30 | 11 |
| 01553X0002 | 08/03/1982 | MC6 | ALBIEN-SABLEUX | 2 | 1 | 0 | 3 | 0 | 5 | 0 | 3 | 0 | 3 | 0 | 1 | 2 | 0 | 0 | 3 | 16 | 0 | 4 | 0 | 25 | 18 |
| 01553X0002 | 08/03/1982 | MC6 | NEOCOMIEN | 2 | 1 | 0 | 3 | 0 | 5 | 0 | 3 | 0 | 3 | 0 | 1 | 2 | 0 | 0 | 3 | 13 | 0 | 4 | 0 | 22 | 18 |
| 01553X0007 | 01/02/1959 | CR-1 | ALBIEN-SABLEUX | 4 | 1 | 2 | 0 | 4 | 0 | 3 | 0 | 0 | 3 | 0 | 1 | 0 | 3 | 2 | 0 | 7 | 0 | 4 | 0 | 27 | 7 |
| 01553X0007 | 01/02/1959 | CR-1 | NEOCOMIEN | 4 | 1 | 2 | 0 | 4 | 0 | 3 | 0 | 0 | 3 | 0 | 1 | 0 | 3 | 2 | 0 | 7 | 0 | 4 | 0 | 27 | 7 |
| 01553X0042 | 04/01/1968 | MC14 | ALBIEN-SABLEUX | 4 | 1 | 2 | 0 | 0 | 5 | 0 | 3 | 2 | 0 | 1 | 0 | 4 | 0 | 4 | 0 | 0 | 10 | 0 | 3 | 18 | 21 |
| 01553X0042 | 04/01/1968 | MC14 | NEOCOMIEN | 4 | 1 | 2 | 0 | 0 | 5 | 0 | 3 | 2 | 0 | 1 | 0 | 4 | 0 | 4 | 0 | 0 | 10 | 0 | 3 | 18 | 21 |
| 01553X0083 | 19/07/1983 | CR23 | ALBIEN-SABLEUX | 2 | 1 | 0 | 3 | 0 | 5 | 0 | 3 | 0 | 3 | 0 | 1 | 2 | 0 | 0 | 3 | 16 | 0 | 4 | 0 | 25 | 18 |
| 01553X0092 | 29/03/1958 | MC7 | ALBIEN-SABLEUX | 4 | 1 | 0 | 3 | 0 | 5 | 3 | 0 | 0 | 3 | 0 | 1 | 0 | 3 | 0 | 3 | 0 | 10 | 0 | 3 | 8 | 31 |
| 01553X0092 | 29/03/1958 | MC7 | NEOCOMIEN | 4 | 1 | 0 | 3 | 0 | 5 | 3 | 0 | 0 | 3 | 0 | 1 | 0 | 3 | 0 | 3 | 0 | 10 | 0 | 3 | 8 | 31 |
| 01553X1001 | 26/05/1958 | SMC8 | ALBIEN-SABLEUX | 4 | 1 | 2 | 0 | 0 | 5 | 0 | 3 | 0 | 3 | 0 | 1 | 0 | 3 | 4 | 0 | 16 | 0 | 4 | 0 | 31 | 15 |
| 01553X1001 | 26/05/1958 | SMC8 | NEOCOMIEN | 4 | 1 | 2 | 0 | 0 | 5 | 0 | 3 | 0 | 3 | 0 | 1 | 0 | 3 | 4 | 0 | 16 | 0 | 4 | 0 | 31 | 15 |
| 01554X1001 | 26/02/1962 | MC-CD_13 | ALBIEN-SABLEUX | 4 | 1 | 0 | 3 | 0 | 5 | 0 | 3 | 0 | 3 | 0 | 1 | 0 | 3 | 4 | 0 | 16 | 0 | 4 | 0 | 29 | 18 |
| 01554X1001 | 26/02/1962 | MC-CD_13 | NEOCOMIEN | 4 | 1 | 0 | 3 | 0 | 5 | 0 | 3 | 0 | 3 | 0 | 1 | 0 | 3 | 4 | 0 | 10 | 0 | 4 | 0 | 23 | 18 |
| 01555X0004 | 12/01/1962 | MX2 | ALBIEN-SABLEUX | 4 | 1 | 2 | 0 | 0 | 5 | 0 | 3 | 0 | 0 | 0 | 0 | 4 | 0 | 4 | 0 | 16 | 0 | 4 | 0 | 35 | 8 |
| 01555X0005 | 31/12/1961 | MX3 | ALBIEN-SABLEUX | 4 | 1 | 0 | 3 | 0 | 5 | 0 | 3 | 0 | 3 | 0 | 1 | 0 | 3 | 0 | 3 | 16 | 0 | 4 | 0 | 25 | 21 |
| 01555X0005 | 31/12/1961 | MX3 | NEOCOMIEN | 4 | 1 | 0 | 3 | 0 | 5 | 0 | 3 | 0 | 3 | 0 | 1 | 0 | 3 | 0 | 3 | 10 | 0 | 4 | 0 | 19 | 21 |
| 01557X0002 | 08/05/1960 | LY-1 | ALBO-APTIEN | 4 | 1 | 2 | 0 | 0 | 5 | 0 | 3 | 0 | 0 | 0 | 0 | 4 | 0 | 2 | 0 | 16 | 0 | 3 | 0 | 32 | 8 |
| 01557X0002 | 08/05/1960 | LY-1 | NEOCOMIEN | 4 | 1 | 2 | 0 | 0 | 5 | 0 | 3 | 0 | 0 | 0 | 0 | 4 | 0 | 2 | 0 | 16 | 0 | 3 | 0 | 32 | 8 |
| 01557X0003 | 14/09/1957 | MB7 | ALBIEN-SABLEUX | 4 | 1 | 0 | 3 | 0 | 5 | 0 | 3 | 0 | 0 | 0 | 0 | 4 | 0 | 4 | 0 | 16 | 0 | 4 | 0 | 33 | 11 |
| 01557X0003 | 14/09/1957 | MB7 | NEOCOMIEN | 4 | 1 | 0 | 3 | 0 | 5 | 0 | 3 | 0 | 0 | 0 | 0 | 4 | 0 | 4 | 0 | 13 | 0 | 4 | 0 | 30 | 11 |
| 01557X0007 | 04/07/1957 | MC-3 | ALBIEN-SABLEUX | 4 | 1 | 0 | 3 | 0 | 5 | 0 | 3 | 0 | 3 | 0 | 1 | 0 | 3 | 0 | 3 | 0 | 10 | 0 | 3 | 5 | 34 |
| 01557X0007 | 04/07/1957 | MC-3 | NEOCOMIEN | 4 | 1 | 0 | 3 | 0 | 5 | 0 | 3 | 0 | 3 | 0 | 1 | 0 | 3 | 0 | 3 | 0 | 10 | 0 | 3 | 5 | 34 |
| 01557X0024 | 30/07/1986 | MTX1D | ALBIEN-SABLEUX | 2 | 1 | 4 | 0 | 1.5 | 0 | 2 | 0 | 4 | 0 | 1 | 0 | 2 | 0 | 2 | 0 | 7 | 0 | 3 | 0 | 29.5 | 0 |
| 01557X0024 | 30/07/1986 | MTX1D | CRETACE INF | 2 | 1 | 4 | 0 | 1.5 | 0 | 2 | 0 | 4 | 0 | 1 | 0 | 2 | 0 | 2 | 0 | 7 | 0 | 3 | 0 | 29.5 | 0 |
| 01558X1001 | 31/05/1957 | MC2 | ALBIEN-SABLEUX | 4 | 1 | 2 | 0 | 0 | 5 | 0 | 3 | 0 | 3 | 0 | 1 | 0 | 3 | 4 | 0 | 16 | 0 | 4 | 0 | 31 | 15 |
| 01558X1001 | 31/05/1957 | MC2 | NEOCOMIEN | 4 | 1 | 2 | 0 | 0 | 5 | 0 | 3 | 0 | 3 | 0 | 1 | 0 | 3 | 4 | 0 | 13 | 0 | 4 | 0 | 28 | 15 |
| 01561X0004 | 22/07/1957 | S | ALBIEN-SABLEUX | 4 | 1 | 2 | 0 | 0 | 5 | 0 | 3 | 0 | 3 | 0 | 1 | 0 | 3 | 4 | 0 | 16 | 0 | 4 | 0 | 31 | 15 |
| 01561X0004 | 22/07/1957 | S | NEOCOMIEN | 4 | 1 | 2 | 0 | 0 | 5 | 0 | 3 | 0 | 3 | 0 | 1 | 0 | 3 | 4 | 0 | 13 | 0 | 4 | 0 | 28 | 15 |
| 01563X0007 | 09/05/1962 | S | ALBIEN-SABLEUX | 4 | 1 | 0 | 3 | 0 | 5 | 0 | 3 | 0 | 3 | 0 | 1 | 0 | 3 | 4 | 0 | 16 | 0 | 4 | 0 | 29 | 18 |
| 01563X0007 | 09/05/1962 | S | NEOCOMIEN | 4 | 1 | 0 | 3 | 0 | 5 | 0 | 3 | 0 | 3 | 0 | 1 | 0 | 3 | 4 | 0 | 13 | 0 | 4 | 0 | 26 | 18 |
| 01564X0001 | 08/03/1960 | S | ALBIEN-SABLEUX | 4 | 1 | 2 | 0 | 0 | 5 | 0 | 3 | 0 | 0 | 0 | 0 | 4 | 0 | 4 | 0 | 16 | 0 | 4 | 0 | 35 | 8 |
| 01564X0001 | 08/03/1960 | S | NEOCOMIEN | 4 | 1 | 2 | 0 | 0 | 5 | 0 | 3 | 0 | 0 | 0 | 0 | 4 | 0 | 4 | 0 | 16 | 0 | 4 | 0 | 35 | 8 |
| 01566X0001 | 07/03/1960 | S | ALBO-APTIEN | 4 | 1 | 2 | 0 | 0 | 5 | 0 | 3 | 0 | 3 | 0 | 1 | 0 | 3 | 4 | 0 | 16 | 0 | 4 | 0 | 31 | 15 |
| 01566X0001 | 07/03/1960 | S | NEOCOMIEN | 4 | 1 | 2 | 0 | 0 | 5 | 0 | 3 | 0 | 3 | 0 | 1 | 0 | 3 | 4 | 0 | 10 | 0 | 4 | 0 | 25 | 15 |
| 01567X0008 | 25/12/1991 | P | ALBIEN-SABLEUX | 2 | 1 | 4 | 0 | 1.5 | 0 | 2 | 0 | 0 | 3 | 0 | 1 | 2 | 0 | 4 | 0 | 10 | 0 | 2 | 0 | 28.5 | 4 |
| 01567X0008 | 25/12/1991 | P | NEOCOMIEN | 2 | 1 | 4 | 0 | 1.5 | 0 | 2 | 0 | 0 | 3 | 0 | 1 | 2 | 0 | 4 | 0 | 10 | 0 | 2 | 0 | 28.5 | 4 |
| 01575X0001 | 08/12/1963 | COM101 | ALBIEN-SABLEUX | 4 | 1 | 2 | 0 | 0 | 5 | 0 | 3 | 0 | 0 | 0 | 0 | 4 | 0 | 4 | 0 | 0 | 10 | 0 | 3 | 15 | 21 |
| 01575X0001 | 08/12/1963 | COM101 | NEOCOMIEN | 4 | 1 | 2 | 0 | 0 | 5 | 0 | 3 | 0 | 0 | 0 | 0 | 4 | 0 | 4 | 0 | 0 | 10 | 0 | 3 | 15 | 21 |
| 01578X0074 | 13/06/1986 | VIN1 | ALBIEN-SABLEUX | 2 | 1 | 0 | 3 | 3.5 | 0 | 3 | 0 | 2 | 0 | 1 | 0 | 2 | 0 | 2 | 0 | 0 | 10 | 0 | 3 | 16.5 | 16 |
| 01578X0074 | 13/06/1986 | VIN1 | NEOCOMIEN | 2 | 1 | 0 | 3 | 3.5 | 0 | 3 | 0 | 2 | 0 | 1 | 0 | 2 | 0 | 2 | 0 | 0 | 10 | 0 | 3 | 16.5 | 16 |
| 01585X0073 | 14/09/1989 | AVE.1 | ALBIEN-SABLEUX | 2 | 1 | 2 | 0 | 1.5 | 0 | 3 | 0 | 0 | 0 | 1 | 0 | 2 | 0 | 4 | 0 | 7 | 0 | 3 | 0 | 26.5 | 0 |
| 01585X0073 | 14/09/1989 | AVE.1 | NEOCOMIEN | 2 | 1 | 2 | 0 | 1.5 | 0 | 3 | 0 | 0 | 0 | 1 | 0 | 2 | 0 | 4 | 0 | 7 | 0 | 3 | 0 | 26.5 | 0 |
| 01587X0056 | 01/05/1984 | LVX1 | ALBIEN-SABLEUX | 2 | 1 | 0 | 3 | 3.5 | 0 | 3 | 0 | 4 | 0 | 1 | 0 | 2 | 0 | 4 | 0 | 7 | 0 | 4 | 0 | 31.5 | 3 |
| 01587X0056 | 01/05/1984 | LVX1 | NEOCOMIEN | 2 | 1 | 0 | 3 | 3.5 | 0 | 3 | 0 | 4 | 0 | 1 | 0 | 2 | 0 | 4 | 0 | 7 | 0 | 4 | 0 | 31.5 | 3 |
| 01595X0021 | 04/12/1974 | 3384 | ALBIEN-SABLEUX | 4 | 1 | 0 | 3 | 0.6 | 0 | 3 | 0 | 4 | 0 | 1 | 0 | 2 | 0 | 2 | 0 | 0 | 10 | 0 | 3 | 17.60 | 16 |
| 01595X0021 | 04/12/1974 | 3384 | CRETACE INF | 4 | 1 | 0 | 3 | 1.5 | 0 | 3 | 0 | 4 | 0 | 1 | 0 | 2 | 0 | 2 | 0 | 0 | 10 | 0 | 3 | 18.5 | 16 |
| 01595X0029 | 24/09/1979 | SR | ALBO-APTIEN | 4 | 1 | 0 | 3 | 3.5 | 0 | 3 | 0 | 4 | 0 | 1 | 0 | 2 | 0 | 2 | 0 | 13 | 0 | 4 | 0 | 37.5 | 3 |

| | | | | | | | | | | | | | | | | | | | | | | | | |
|---|---|---|---|---|---|---|---|---|---|---|---|---|---|---|---|---|---|---|---|---|---|---|---|---|
| 01601X0003 | 14/08/1961 | VAS1 | ALBIEN-SABLEUX | 4 | 1 | 2 | 0 | 0 | 5 | 0 | 3 | 0 | 0 | 0 | 0 | 4 | 0 | 4 | 0 | 16 | 0 | 3 | 0 | 34 | 8 |
| 01601X0004 | 17/08/1961 | VAS-4 | ALBIEN-SABLEUX | 4 | 1 | 2 | 0 | 0 | 5 | 0 | 3 | 0 | 0 | 0 | 0 | 4 | 0 | 4 | 0 | 16 | 0 | 3 | 0 | 34 | 8 |
| 01602X0001 | 06/08/1961 | SR | ALBIEN-SABLEUX | 4 | 1 | 2 | 0 | 0 | 5 | 0 | 3 | 0 | 0 | 0 | 0 | 4 | 0 | 4 | 0 | 13 | 0 | 3 | 0 | 31 | 8 |
| 01603X0001 | 10/08/1961 | SR | ALBIEN-SABLEUX | 4 | 1 | 2 | 0 | 0 | 5 | 0 | 3 | 0 | 0 | 0 | 0 | 4 | 0 | 4 | 0 | 7 | 0 | 3 | 0 | 25 | 8 |
| 01608X0001 | 07/05/1962 | SR | ALBIEN | 4 | 1 | 0 | 3 | 0 | 5 | 0 | 3 | 0 | 3 | 0 | 1 | 0 | 3 | 4 | 0 | 0 | 10 | 0 | 3 | 9 | 31 |
| 01608X0002 | 21/06/1962 | SR | ALBIEN | 4 | 1 | 0 | 3 | 0 | 5 | 0 | 3 | 0 | 3 | 0 | 1 | 0 | 3 | 4 | 0 | 0 | 10 | 0 | 3 | 9 | 31 |
| 01608X0003 | 29/05/1962 | SR | ALBIEN | 4 | 1 | 0 | 3 | 0 | 5 | 0 | 3 | 0 | 3 | 0 | 1 | 0 | 3 | 4 | 0 | 0 | 10 | 0 | 3 | 9 | 31 |
| 01608X0004 | 07/06/1962 | SR | ALBIEN | 4 | 1 | 0 | 3 | 0 | 5 | 0 | 3 | 0 | 3 | 0 | 1 | 0 | 3 | 4 | 0 | 0 | 10 | 0 | 3 | 9 | 31 |
| 01802X0001 | 29/09/1958 | 2-PR-1 | ALBIEN-SABLEUX | 4 | 1 | 0 | 3 | 0 | 5 | 2 | 0 | 0 | 3 | 0 | 1 | 0 | 3 | 4 | 0 | 16 | 0 | 4 | 0 | 31 | 15 |
| 01813X0003 | 14/12/1957 | 2-CG-1 | ALBIEN-SABLEUX | 4 | 1 | 0 | 3 | 3.5 | 0 | 3 | 0 | 0 | 0 | 0 | 0 | 4 | 0 | 4 | 0 | 16 | 0 | 4 | 0 | 39.5 | 3 |
| 01813X0003 | 14/12/1957 | 2-CG-1 | NEOCOMIEN | 4 | 1 | 0 | 3 | 3.5 | 0 | 3 | 0 | 0 | 0 | 0 | 0 | 4 | 0 | 4 | 0 | 13 | 0 | 4 | 0 | 36.5 | 3 |
| 01814X0036 | 13/04/1960 | S62 | ALBO-APTIEN | 4 | 1 | 0 | 3 | 0 | 5 | 0 | 3 | 0 | 3 | 0 | 1 | 0 | 3 | 0 | 3 | 0 | 10 | 0 | 3 | 5 | 34 |
| 01814X0036 | 13/04/1960 | S62 | CRETACE SUP | 4 | 1 | 0 | 3 | 0 | 5 | 0 | 3 | 0 | 3 | 0 | 1 | 0 | 3 | 0 | 3 | 0 | 10 | 0 | 3 | 5 | 34 |
| 01814X0036 | 13/04/1960 | S62 | NEOCOMIEN | 4 | 1 | 0 | 3 | 0 | 5 | 0 | 3 | 0 | 3 | 0 | 1 | 0 | 3 | 0 | 3 | 0 | 10 | 0 | 3 | 5 | 34 |
| 01814X0037 | 01/01/1959 | S7 | ALBO-APTIEN | 4 | 1 | 0 | 3 | 0 | 5 | 0 | 3 | 0 | 3 | 0 | 1 | 0 | 3 | 0 | 3 | 0 | 10 | 0 | 3 | 5 | 34 |
| 01814X0037 | 01/01/1959 | S7 | CRETACE SUP | 4 | 1 | 0 | 3 | 0 | 5 | 0 | 3 | 0 | 3 | 0 | 1 | 0 | 3 | 0 | 3 | 0 | 10 | 0 | 3 | 5 | 34 |
| 01814X0037 | 01/01/1959 | S7 | NEOCOMIEN | 4 | 1 | 0 | 3 | 0 | 5 | 0 | 3 | 0 | 3 | 0 | 1 | 0 | 3 | 0 | 3 | 0 | 10 | 0 | 3 | 5 | 34 |
| 01814X0038 | 01/01/1959 | F2 | ALBO-APTIEN | 4 | 1 | 0 | 3 | 0 | 5 | 0 | 3 | 0 | 3 | 0 | 1 | 0 | 3 | 0 | 3 | 0 | 10 | 0 | 3 | 5 | 34 |
| 01814X0038 | 01/01/1959 | F2 | CRETACE SUP | 4 | 1 | 0 | 3 | 0 | 5 | 0 | 3 | 0 | 3 | 0 | 1 | 0 | 3 | 0 | 3 | 0 | 10 | 0 | 3 | 5 | 34 |
| 01814X0038 | 01/01/1959 | F2 | NEOCOMIEN | 4 | 1 | 0 | 3 | 0 | 5 | 0 | 3 | 0 | 3 | 0 | 1 | 0 | 3 | 0 | 3 | 0 | 10 | 0 | 3 | 5 | 34 |
| 01814X0095 | 02/12/1991 | CSN1 | ALBIEN-SABLEUX | 2 | 1 | 2 | 0 | 1.5 | 0 | 2 | 0 | 0 | 0 | 0 | 0 | 2 | 0 | 2 | 0 | 7 | 0 | 3 | 0 | 22.5 | 0 |
| 01814X0095 | 02/12/1991 | CSN1 | NEOCOMIEN | 2 | 1 | 2 | 0 | 1.5 | 0 | 2 | 0 | 0 | 0 | 0 | 0 | 2 | 0 | 2 | 0 | 7 | 0 | 3 | 0 | 22.5 | 0 |
| 01818X0070 | 16/11/1996 | LOE1 | ALBO-APTIEN | 2 | 1 | 0 | 3 | 0 | 5 | 3 | 0 | 2 | 0 | 1 | 0 | 2 | 0 | 2 | 0 | 10 | 0 | 2 | 0 | 25 | 8 |
| 01818X0070 | 16/11/1996 | LOE1 | CRETACE SUP | 2 | 1 | 0 | 3 | 0 | 5 | 3 | 0 | 2 | 0 | 1 | 0 | 2 | 0 | 2 | 0 | 10 | 0 | 2 | 0 | 25 | 8 |
| 01818X0070 | 16/11/1996 | LOE1 | EOCENE | 2 | 1 | 0 | 3 | 0 | 5 | 3 | 0 | 2 | 0 | 1 | 0 | 2 | 0 | 2 | 0 | 13 | 0 | 2 | 0 | 28 | 8 |
| 01818X0070 | 16/11/1996 | LOE1 | NEOCOMIEN | 2 | 1 | 0 | 3 | 0 | 5 | 2 | 0 | 2 | 0 | 1 | 0 | 2 | 0 | 2 | 0 | 7 | 0 | 2 | 0 | 21 | 8 |
| 01821X0003 | 06/11/1955 | M1 | ALBIEN-SABLEUX | 4 | 1 | 2 | 0 | 3.5 | 0 | 2 | 0 | 0 | 3 | 0 | 1 | 0 | 3 | 4 | 0 | 16 | 0 | 4 | 0 | 36.5 | 7 |
| 01821X0003 | 06/11/1955 | M1 | NEOCOMIEN | 4 | 1 | 2 | 0 | 3.5 | 0 | 2 | 0 | 0 | 3 | 0 | 1 | 0 | 3 | 4 | 0 | 13 | 0 | 4 | 0 | 33.5 | 7 |
| 01823X0077 | 22/08/1982 | GTH2 | ALBIEN-SABLEUX | 2 | 1 | 0 | 3 | 0 | 5 | 0 | 3 | 0 | 3 | 0 | 1 | 2 | 0 | 0 | 3 | 0 | 10 | 0 | 3 | 5 | 31 |
| 01823X0077 | 22/08/1982 | GTH2 | NEOCOMIEN | 2 | 1 | 0 | 3 | 0 | 5 | 0 | 3 | 0 | 3 | 0 | 1 | 2 | 0 | 0 | 3 | 0 | 10 | 0 | 3 | 5 | 31 |
| 01824X0035 | 07/07/1960 | 2-AC-1 | ALBIEN-SABLEUX | 4 | 1 | 2 | 0 | 3.5 | 0 | 2 | 0 | 0 | 0 | 0 | 0 | 4 | 0 | 4 | 0 | 16 | 0 | 4 | 0 | 40.5 | 0 |
| 01824X0035 | 07/07/1960 | 2-AC-1 | NEOCOMIEN | 4 | 1 | 2 | 0 | 0.6 | 0 | 2 | 0 | 0 | 0 | 0 | 0 | 4 | 0 | 4 | 0 | 13 | 0 | 4 | 0 | 34.64 | 0 |
| 01825X0006 | 21/08/1955 | BEY101 | ALBO-APTIEN | 4 | 1 | 2 | 0 | 3.5 | 0 | 2 | 0 | 0 | 0 | 0 | 0 | 4 | 0 | 4 | 0 | 16 | 0 | 4 | 0 | 40.5 | 0 |
| 01825X0006 | 21/08/1955 | BEY101 | NEOCOMIEN | 4 | 1 | 2 | 0 | 3.5 | 0 | 2 | 0 | 0 | 0 | 0 | 0 | 4 | 0 | 4 | 0 | 13 | 0 | 4 | 0 | 37.5 | 0 |
| 01825X0036 | 01/08/1955 | BEYN13 | ALBO-APTIEN | 4 | 1 | 0 | 3 | 0 | 5 | 0 | 3 | 0 | 3 | 0 | 1 | 0 | 3 | 0 | 3 | 0 | 10 | 0 | 3 | 5 | 34 |
| 01825X0036 | 01/08/1955 | BEYN13 | CRETACE SUP | 4 | 1 | 0 | 3 | 0 | 5 | 0 | 3 | 0 | 3 | 0 | 1 | 0 | 3 | 0 | 3 | 0 | 10 | 0 | 3 | 5 | 34 |
| 01825X0036 | 01/08/1955 | BEYN13 | NEOCOMIEN | 4 | 1 | 0 | 3 | 0 | 5 | 0 | 3 | 0 | 3 | 0 | 1 | 0 | 3 | 0 | 3 | 0 | 10 | 0 | 3 | 5 | 34 |
| 01825X0159 | 07/11/1972 | B107 | ALBO-APTIEN | 4 | 1 | 0 | 3 | 0 | 5 | 0 | 3 | 0 | 3 | 0 | 1 | 0 | 3 | 0 | 3 | 0 | 10 | 0 | 3 | 5 | 34 |
| 01826X0017 | 28/10/1958 | F | ALBIEN-SABLEUX | 4 | 1 | 0 | 3 | 0 | 5 | 0 | 3 | 0 | 3 | 0 | 1 | 0 | 3 | 4 | 0 | 0 | 10 | 0 | 3 | 9 | 31 |
| 01826X0017 | 28/10/1958 | F | NEOCOMIEN | 4 | 1 | 0 | 3 | 0 | 5 | 0 | 3 | 0 | 3 | 0 | 1 | 0 | 3 | 4 | 0 | 0 | 10 | 0 | 3 | 9 | 31 |
| 01828X0118 | 22/02/1982 | GLC1 | ALBIEN-SABLEUX | 2 | 1 | 0 | 3 | 0 | 5 | 0 | 3 | 0 | 3 | 0 | 1 | 2 | 0 | 0 | 3 | 0 | 10 | 0 | 3 | 5 | 31 |
| 01828X0118 | 22/02/1982 | GLC1 | NEOCOMIEN | 2 | 1 | 0 | 3 | 0 | 5 | 0 | 3 | 0 | 3 | 0 | 1 | 2 | 0 | 0 | 3 | 0 | 10 | 0 | 3 | 5 | 31 |
| 01828X0119 | 01/04/1982 | GLC2 | ALBIEN-SABLEUX | 2 | 1 | 0 | 3 | 0 | 5 | 0 | 3 | 0 | 3 | 0 | 1 | 2 | 0 | 0 | 3 | 0 | 10 | 0 | 3 | 5 | 31 |
| 01828X0119 | 01/04/1982 | GLC2 | NEOCOMIEN | 2 | 1 | 0 | 3 | 0 | 5 | 0 | 3 | 0 | 3 | 0 | 1 | 2 | 0 | 0 | 3 | 0 | 10 | 0 | 3 | 5 | 31 |
| 01828X0146 | 12/06/1994 | CVPO1D | ALBO-APTIEN | 2 | 1 | 2 | 0 | 1.5 | 0 | 2 | 0 | 2 | 0 | 1 | 0 | 2 | 0 | 2 | 0 | 4 | 0 | 3 | 0 | 22.5 | 0 |
| 01832B0327 | 28/08/1975 | VG1 | ALBO-APTIEN | 4 | 1 | 0 | 3 | 0 | 5 | 3 | 0 | 0 | 3 | 0 | 1 | 0 | 3 | 0 | 3 | 7 | 0 | 0 | 0 | 15 | 18 |
| 01832B0327 | 28/08/1975 | VG1 | NEOCOMIEN | 4 | 1 | 0 | 3 | 0 | 5 | 0 | 3 | 0 | 3 | 0 | 1 | 0 | 3 | 0 | 3 | 7 | 0 | 0 | 0 | 12 | 21 |
| 01832B0328 | 21/11/1975 | VG2 | ALBO-APTIEN | 4 | 1 | 0 | 3 | 0 | 5 | 3 | 0 | 0 | 3 | 0 | 1 | 0 | 3 | 0 | 3 | 13 | 0 | 3 | 0 | 24 | 18 |
| 01832B0328 | 21/11/1975 | VG2 | CRETACE SUP | 4 | 1 | 0 | 3 | 0 | 5 | 4 | 0 | 0 | 3 | 0 | 1 | 0 | 3 | 0 | 3 | 16 | 0 | 3 | 0 | 28 | 18 |
| 01832B0328 | 21/11/1975 | VG2 | NEOCOMIEN | 4 | 1 | 0 | 3 | 0 | 5 | 2 | 0 | 0 | 3 | 0 | 1 | 0 | 3 | 0 | 3 | 10 | 0 | 3 | 0 | 20 | 18 |
| 01833D0303 | 14/10/1983 | GLAV1 | ALBO-APTIEN | 2 | 1 | 2 | 0 | 1 | 0 | 3 | 0 | 4 | 0 | 5 | 0 | 2 | 0 | 2 | 0 | 10 | 0 | 3 | 0 | 35 | 0 |
| 01833D0303 | 14/10/1983 | GLAV1 | NEOCOMIEN | 2 | 1 | 2 | 0 | 1 | 0 | 3 | 0 | 4 | 0 | 5 | 0 | 2 | 0 | 2 | 0 | 10 | 0 | 3 | 0 | 35 | 0 |
| 01833D0304 | 12/11/1983 | GLAV2 | ALBO-APTIEN | 2 | 1 | 2 | 0 | 1 | 0 | 3 | 0 | 4 | 0 | 4 | 0 | 2 | 0 | 2 | 0 | 10 | 0 | 3 | 0 | 34 | 0 |
| 01833D0304 | 12/11/1983 | GLAV2 | NEOCOMIEN | 2 | 1 | 2 | 0 | 1 | 0 | 3 | 0 | 4 | 0 | 4 | 0 | 2 | 0 | 2 | 0 | 10 | 0 | 3 | 0 | 34 | 0 |
| 01834B0093 | 02/05/1981 | GAY1 | ALBIEN-SABLEUX | 2 | 1 | 0 | 3 | 0 | 5 | 0 | 3 | 0 | 3 | 0 | 1 | 2 | 0 | 0 | 3 | 0 | 10 | 0 | 3 | 5 | 31 |
| 01834B0093 | 02/05/1981 | GAY1 | NEOCOMIEN | 2 | 1 | 0 | 3 | 0 | 5 | 0 | 3 | 0 | 3 | 0 | 1 | 2 | 0 | 0 | 3 | 0 | 10 | 0 | 3 | 5 | 31 |
| 01834B0094 | 07/07/1981 | GAY2 | ALBIEN-SABLEUX | 2 | 1 | 0 | 3 | 0 | 5 | 0 | 3 | 0 | 3 | 0 | 1 | 2 | 0 | 0 | 3 | 0 | 10 | 0 | 3 | 5 | 31 |
| 01834B0094 | 07/07/1981 | GAY2 | NEOCOMIEN | 2 | 1 | 0 | 3 | 0 | 5 | 0 | 3 | 0 | 3 | 0 | 1 | 2 | 0 | 0 | 3 | 0 | 10 | 0 | 3 | 5 | 31 |

| | | | | | | | | | | | | | | | | | | | | | | | | |
|---|---|---|---|---|---|---|---|---|---|---|---|---|---|---|---|---|---|---|---|---|---|---|---|---|
| 01834B0096 | 01/06/1982 | GSAI1 | ALBO-APTIEN | 2 | 1 | 0 | 3 | 2 | 0 | 3 | 0 | 0 | 3 | 0 | 1 | 2 | 0 | 0 | 3 | 4 | 0 | 2 | 0 | 16 | 10 |
| 01834B0096 | 01/06/1982 | GSAI1 | NEOCOMIEN | 2 | 1 | 0 | 3 | 2 | 0 | 3 | 0 | 0 | 3 | 0 | 1 | 2 | 0 | 0 | 3 | 4 | 0 | 2 | 0 | 16 | 10 |
| 01834B0097 | 01/06/1982 | GSAI2 | ALBO-APTIEN | 2 | 1 | 0 | 3 | 2 | 0 | 3 | 0 | 0 | 3 | 0 | 1 | 2 | 0 | 0 | 3 | 4 | 0 | 3 | 0 | 17 | 10 |
| 01834B0097 | 01/06/1982 | GSAI2 | NEOCOMIEN | 2 | 1 | 0 | 3 | 2 | 0 | 3 | 0 | 0 | 3 | 0 | 1 | 2 | 0 | 0 | 3 | 4 | 0 | 3 | 0 | 17 | 10 |
| 01834B0102 | 15/09/1983 | GAY3 | ALBO-APTIEN | 2 | 1 | 0 | 3 | 0 | 5 | 3 | 0 | 0 | 3 | 0 | 1 | 2 | 0 | 0 | 3 | 13 | 0 | 2 | 0 | 23 | 15 |
| 01834B0102 | 15/09/1983 | GAY3 | CRETACE SUP | 2 | 1 | 0 | 3 | 0 | 5 | 3 | 0 | 0 | 3 | 0 | 1 | 2 | 0 | 0 | 3 | 10 | 0 | 2 | 0 | 20 | 15 |
| 01834B0102 | 15/09/1983 | GAY3 | NEOCOMIEN | 2 | 1 | 0 | 3 | 0 | 5 | 3 | 0 | 0 | 3 | 0 | 1 | 2 | 0 | 0 | 3 | 10 | 0 | 2 | 0 | 20 | 15 |
| 01834B0103 | 04/09/1983 | GAY4 | ALBO-APTIEN | 2 | 1 | 2 | 0 | 3.5 | 0 | 3 | 0 | 0 | 3 | 0 | 1 | 2 | 0 | 0 | 3 | 7 | 0 | 1 | 0 | 21.5 | 7 |
| 01834B0103 | 04/09/1983 | GAY4 | NEOCOMIEN | 2 | 1 | 2 | 0 | 3.5 | 0 | 3 | 0 | 0 | 3 | 0 | 1 | 2 | 0 | 0 | 3 | 7 | 0 | 1 | 0 | 21.5 | 7 |
| 01834B0104 | 18/11/1983 | GTH1 | ALBIEN-SABLEUX | 2 | 1 | 0 | 3 | 0 | 5 | 0 | 3 | 0 | 3 | 0 | 1 | 2 | 0 | 0 | 3 | 0 | 10 | 0 | 3 | 5 | 31 |
| 01834B0104 | 18/11/1983 | GTH1 | NEOCOMIEN | 2 | 1 | 0 | 3 | 0 | 5 | 0 | 3 | 0 | 3 | 0 | 1 | 2 | 0 | 0 | 3 | 0 | 10 | 0 | 3 | 5 | 31 |
| 01834B0105 | 18/12/1983 | GTH2 | ALBIEN-SABLEUX | 2 | 1 | 0 | 3 | 0 | 5 | 0 | 3 | 0 | 3 | 0 | 1 | 2 | 0 | 0 | 3 | 0 | 10 | 0 | 3 | 5 | 31 |
| 01834B0105 | 18/12/1983 | GTH2 | NEOCOMIEN | 2 | 1 | 0 | 3 | 0 | 5 | 0 | 3 | 0 | 3 | 0 | 1 | 2 | 0 | 0 | 3 | 0 | 10 | 0 | 3 | 5 | 31 |
| 01836A0445 | 22/10/1982 | PSC1 | ALBIEN-SABLEUX | 2 | 1 | 2 | 0 | 1.5 | 0 | 2 | 0 | 0 | 3 | 0 | 1 | 2 | 0 | 0 | 3 | 4 | 0 | 0 | 0 | 14.5 | 7 |
| 01836A0445 | 22/10/1982 | PSC1 | CRETACE SUP | 2 | 1 | 2 | 0 | 0.8 | 0 | 4 | 0 | 0 | 3 | 0 | 1 | 2 | 0 | 0 | 3 | 10 | 0 | 0 | 0 | 21.82 | 7 |
| 01836A0445 | 22/10/1982 | PSC1 | NEOCOMIEN | 2 | 1 | 2 | 0 | 1.5 | 0 | 2 | 0 | 0 | 3 | 0 | 1 | 2 | 0 | 0 | 3 | 4 | 0 | 0 | 0 | 14.5 | 7 |
| 01836A0446 | 10/12/1982 | PSC2 | ALBIEN-SABLEUX | 2 | 1 | 2 | 0 | 1.5 | 0 | 2 | 0 | 0 | 3 | 0 | 1 | 2 | 0 | 0 | 3 | 7 | 0 | 1 | 0 | 18.5 | 7 |
| 01836A0446 | 10/12/1982 | PSC2 | CRETACE SUP | 2 | 1 | 2 | 0 | 0.6 | 0 | 4 | 0 | 0 | 3 | 0 | 1 | 2 | 0 | 0 | 3 | 13 | 0 | 1 | 0 | 25.66 | 7 |
| 01836A0446 | 10/12/1982 | PSC2 | NEOCOMIEN | 2 | 1 | 2 | 0 | 1.5 | 0 | 2 | 0 | 0 | 3 | 0 | 1 | 2 | 0 | 0 | 3 | 7 | 0 | 1 | 0 | 18.5 | 7 |
| 01837D0266 | 16/07/1983 | GTH1 | ALBO-APTIEN | 2 | 1 | 2 | 0 | 1.5 | 0 | 3 | 0 | 4 | 0 | 5 | 0 | 2 | 0 | 2 | 0 | 4 | 0 | 3 | 0 | 29.5 | 0 |
| 01837D0267 | 05/08/1983 | GTH2 | ALBO-APTIEN | 2 | 1 | 2 | 0 | 1.5 | 0 | 2 | 0 | 4 | 0 | 4 | 0 | 2 | 0 | 2 | 0 | 4 | 0 | 1 | 0 | 25.5 | 0 |
| 01837D0267 | 05/08/1983 | GTH2 | NEOCOMIEN | 2 | 1 | 2 | 0 | 1.5 | 0 | 2 | 0 | 4 | 0 | 4 | 0 | 2 | 0 | 2 | 0 | 4 | 0 | 1 | 0 | 25.5 | 0 |
| 01837D0324 | 04/09/1988 | IVR101 | ALBIEN-SABLEUX | 2 | 1 | 0 | 3 | 0 | 5 | 3 | 0 | 2 | 0 | 1 | 0 | 2 | 0 | 2 | 0 | 4 | 0 | 3 | 0 | 20 | 8 |
| 01837D0324 | 04/09/1988 | IVR101 | NEOCOMIEN | 2 | 1 | 0 | 3 | 0 | 5 | 3 | 0 | 2 | 0 | 1 | 0 | 2 | 0 | 2 | 0 | 4 | 0 | 3 | 0 | 20 | 8 |
| 01842X0185 | 23/02/1987 | CHE001 | ALBIEN-SABLEUX | 2 | 1 | 0 | 3 | 0 | 5 | 0 | 3 | 0 | 3 | 0 | 1 | 2 | 0 | 2 | 0 | 0 | 10 | 0 | 3 | 7 | 28 |
| 01842X0185 | 23/02/1987 | CHE001 | NEOCOMIEN | 2 | 1 | 0 | 3 | 0 | 5 | 0 | 3 | 0 | 3 | 0 | 1 | 2 | 0 | 2 | 0 | 0 | 10 | 0 | 3 | 7 | 28 |
| 01843X0002 | 08/03/1960 | CY1 | ALBIEN-SABLEUX | 4 | 1 | 2 | 0 | 0 | 5 | 0 | 3 | 0 | 0 | 0 | 0 | 4 | 0 | 2 | 0 | 16 | 0 | 4 | 0 | 33 | 8 |
| 01843X0002 | 08/03/1960 | CY1 | NEOCOMIEN | 4 | 1 | 2 | 0 | 0 | 5 | 0 | 3 | 0 | 0 | 0 | 0 | 4 | 0 | 2 | 0 | 10 | 0 | 4 | 0 | 27 | 8 |
| 01843X0212 | 31/07/1989 | CMT1 | ALBIEN-SABLEUX | 2 | 1 | 2 | 0 | 3.5 | 0 | 3 | 0 | 0 | 3 | 0 | 1 | 2 | 0 | 4 | 0 | 7 | 0 | 3 | 0 | 27.5 | 4 |
| 01843X0212 | 31/07/1989 | CMT1 | NEOCOMIEN | 2 | 1 | 2 | 0 | 3.5 | 0 | 3 | 0 | 0 | 3 | 0 | 1 | 2 | 0 | 4 | 0 | 7 | 0 | 3 | 0 | 27.5 | 4 |
| 01843X0214 | 01/08/1988 | PRN1D | ALBIEN-SABLEUX | 2 | 1 | 0 | 3 | 0 | 5 | 0 | 3 | 0 | 3 | 0 | 1 | 2 | 0 | 4 | 0 | 0 | 10 | 0 | 3 | 9 | 28 |
| 01843X0214 | 01/08/1988 | PRN1D | CRETACE SUP | 2 | 1 | 0 | 3 | 0 | 5 | 0 | 3 | 0 | 3 | 0 | 1 | 2 | 0 | 4 | 0 | 0 | 10 | 0 | 3 | 9 | 28 |
| 01843X0214 | 01/08/1988 | PRN1D | EOCENE | 2 | 1 | 0 | 3 | 0 | 5 | 0 | 3 | 0 | 3 | 0 | 1 | 2 | 0 | 4 | 0 | 0 | 10 | 0 | 3 | 9 | 28 |
| 01843X0214 | 01/08/1988 | PRN1D | NEOCOMIEN | 2 | 1 | 0 | 3 | 0 | 5 | 0 | 3 | 0 | 3 | 0 | 1 | 2 | 0 | 4 | 0 | 0 | 10 | 0 | 3 | 9 | 28 |
| 01843X0216 | 19/06/1989 | IDG3D | ALBIEN-SABLEUX | 2 | 1 | 0 | 3 | 0 | 5 | 0 | 3 | 4 | 0 | 5 | 0 | 2 | 0 | 2 | 0 | 16 | 0 | 4 | 0 | 36 | 11 |
| 01843X0216 | 19/06/1989 | IDG3D | NEOCOMIEN | 2 | 1 | 0 | 3 | 0 | 5 | 0 | 3 | 4 | 0 | 5 | 0 | 2 | 0 | 2 | 0 | 13 | 0 | 4 | 0 | 33 | 11 |
| 01843X0297 | 09/05/1990 | IDG5D | ALBIEN-SABLEUX | 2 | 1 | 0 | 3 | 0 | 5 | 3 | 0 | 0 | 3 | 0 | 1 | 2 | 0 | 2 | 0 | 0 | 10 | 0 | 3 | 10 | 25 |
| 01843X0297 | 09/05/1990 | IDG5D | NEOCOMIEN | 2 | 1 | 0 | 3 | 0 | 5 | 3 | 0 | 0 | 3 | 0 | 1 | 2 | 0 | 2 | 0 | 0 | 10 | 0 | 3 | 10 | 25 |
| 01843X0299 | 16/06/1991 | IDG7DB | ALBIEN-SABLEUX | 2 | 1 | 4 | 0 | 3.5 | 0 | 3 | 0 | 0 | 3 | 0 | 1 | 2 | 0 | 0 | 3 | 16 | 0 | 4 | 0 | 35.5 | 7 |
| 01843X0299 | 16/06/1991 | IDG7DB | NEOCOMIEN | 2 | 1 | 4 | 0 | 3.5 | 0 | 3 | 0 | 0 | 3 | 0 | 1 | 2 | 0 | 0 | 3 | 13 | 0 | 4 | 0 | 32.5 | 7 |
| 01843X0301 | 17/02/1989 | PRN2D | ALBIEN-SABLEUX | 2 | 1 | 0 | 3 | 0 | 5 | 0 | 3 | 4 | 0 | 5 | 0 | 2 | 0 | 4 | 0 | 0 | 10 | 0 | 3 | 18 | 24 |
| 01843X0301 | 17/02/1989 | PRN2D | NEOCOMIEN | 2 | 1 | 0 | 3 | 0 | 5 | 0 | 3 | 4 | 0 | 5 | 0 | 2 | 0 | 4 | 0 | 0 | 10 | 0 | 3 | 18 | 24 |
| 01843X0302 | 12/07/1989 | PRN3D | ALBIEN-SABLEUX | 2 | 1 | 0 | 3 | 0 | 5 | 0 | 3 | 4 | 0 | 5 | 0 | 2 | 0 | 2 | 0 | 0 | 10 | 0 | 3 | 16 | 24 |
| 01843X0302 | 12/07/1989 | PRN3D | NEOCOMIEN | 2 | 1 | 0 | 3 | 0 | 5 | 0 | 3 | 4 | 0 | 5 | 0 | 2 | 0 | 2 | 0 | 0 | 10 | 0 | 3 | 16 | 24 |
| 01843X0303 | 24/03/1990 | PRN4DB | ALBIEN-SABLEUX | 2 | 1 | 4 | 0 | 3.5 | 0 | 3 | 0 | 0 | 3 | 0 | 1 | 2 | 0 | 0 | 3 | 16 | 0 | 4 | 0 | 35.5 | 7 |
| 01843X0303 | 24/03/1990 | PRN4DB | NEOCOMIEN | 2 | 1 | 4 | 0 | 3.5 | 0 | 3 | 0 | 0 | 3 | 0 | 1 | 2 | 0 | 0 | 3 | 13 | 0 | 4 | 0 | 32.5 | 7 |
| 01843X0304 | 06/07/1991 | IDG7GD | ALBIEN-SABLEUX | 2 | 1 | 4 | 0 | 0 | 5 | 3 | 0 | 0 | 3 | 0 | 1 | 2 | 0 | 4 | 0 | 0 | 10 | 0 | 3 | 16 | 22 |
| 01843X0304 | 06/07/1991 | IDG7GD | NEOCOMIEN | 2 | 1 | 4 | 0 | 0 | 5 | 3 | 0 | 0 | 3 | 0 | 1 | 2 | 0 | 4 | 0 | 0 | 10 | 0 | 3 | 16 | 22 |
| 01844X0021 | 28/09/1961 | QV2 | ALBIEN-SABLEUX | 4 | 1 | 2 | 0 | 0 | 5 | 0 | 3 | 0 | 3 | 0 | 1 | 0 | 3 | 2 | 0 | 7 | 0 | 3 | 0 | 19 | 15 |
| 01844X0021 | 28/09/1961 | QV2 | NEOCOMIEN | 4 | 1 | 2 | 0 | 0 | 5 | 0 | 3 | 0 | 3 | 0 | 1 | 0 | 3 | 2 | 0 | 7 | 0 | 3 | 0 | 19 | 15 |
| 01844X0116 | 25/11/1982 | TR1 | ALBIEN-SABLEUX | 2 | 1 | 0 | 3 | 0 | 5 | 0 | 3 | 0 | 3 | 0 | 1 | 2 | 0 | 4 | 0 | 0 | 10 | 0 | 3 | 9 | 28 |
| 01844X0116 | 25/11/1982 | TR1 | NEOCOMIEN | 2 | 1 | 0 | 3 | 0 | 5 | 0 | 3 | 0 | 3 | 0 | 1 | 2 | 0 | 4 | 0 | 0 | 10 | 0 | 3 | 9 | 28 |
| 01845X0023 | 04/05/1960 | PS-2 | ALBIEN-SABLEUX | 4 | 1 | 2 | 0 | 0 | 5 | 0 | 3 | 0 | 0 | 0 | 0 | 4 | 0 | 2 | 0 | 13 | 0 | 2 | 0 | 28 | 8 |
| 01845X0023 | 04/05/1960 | PS-2 | NEOCOMIEN | 4 | 1 | 2 | 0 | 0 | 5 | 0 | 3 | 0 | 0 | 0 | 0 | 4 | 0 | 2 | 0 | 10 | 0 | 2 | 0 | 25 | 8 |
| 01845X0176 | 07/01/1989 | CSM1D | ALBIEN-SABLEUX | 2 | 1 | 2 | 0 | 3 | 0 | 3 | 0 | 0 | 0 | 0 | 0 | 2 | 0 | 4 | 0 | 13 | 0 | 3 | 0 | 33 | 0 |
| 01845X0176 | 07/01/1989 | CSM1D | CRETACE SUP | 2 | 1 | 2 | 0 | 3 | 0 | 3 | 0 | 0 | 0 | 0 | 0 | 2 | 0 | 4 | 0 | 13 | 0 | 3 | 0 | 33 | 0 |
| 01845X0176 | 07/01/1989 | CSM1D | EOCENE | 2 | 1 | 2 | 0 | 2.8 | 0 | 3 | 0 | 0 | 0 | 0 | 0 | 2 | 0 | 4 | 0 | 16 | 0 | 3 | 0 | 35.82 | 0 |
| 01845X0176 | 07/01/1989 | CSM1D | NEOCOMIEN | 2 | 1 | 2 | 0 | 3.5 | 0 | 3 | 0 | 0 | 0 | 0 | 0 | 2 | 0 | 4 | 0 | 10 | 0 | 3 | 0 | 30.5 | 0 |

| | | | | | | | | | | | | | | | | | | | | | | | | | |
|---|---|---|---|---|---|---|---|---|---|---|---|---|---|---|---|---|---|---|---|---|---|---|---|---|---|
| 01845X0256 | 26/08/1960 | PSCD4 | ALBIEN-SABLEUX | 4 | 1 | 0 | 3 | 0 | 5 | 0 | 3 | 0 | 3 | 0 | 1 | 0 | 3 | 4 | 0 | 0 | 10 | 0 | 3 | 9 | 31 |
| 01845X0256 | 26/08/1960 | PSCD4 | NEOCOMIEN | 4 | 1 | 0 | 3 | 0 | 5 | 0 | 3 | 0 | 3 | 0 | 1 | 0 | 3 | 4 | 0 | 0 | 10 | 0 | 3 | 9 | 31 |
| 01846X0008 | 08/10/1961 | BP1 | ALBIEN-SABLEUX | 4 | 1 | 2 | 0 | 0 | 5 | 0 | 3 | 0 | 0 | 0 | 0 | 4 | 0 | 4 | 0 | 16 | 0 | 4 | 0 | 35 | 8 |
| 01846X0008 | 08/10/1961 | BP1 | NEOCOMIEN | 4 | 1 | 2 | 0 | 0 | 5 | 0 | 3 | 0 | 0 | 0 | 0 | 4 | 0 | 4 | 0 | 13 | 0 | 4 | 0 | 32 | 8 |
| 01846X0009 | 30/11/1961 | PC-1 | ALBIEN-SABLEUX | 4 | 1 | 0 | 3 | 0 | 5 | 0 | 3 | 0 | 3 | 0 | 1 | 0 | 3 | 4 | 0 | 0 | 10 | 0 | 3 | 9 | 31 |
| 01846X0009 | 30/11/1961 | PC-1 | NEOCOMIEN | 4 | 1 | 0 | 3 | 0 | 5 | 0 | 3 | 0 | 3 | 0 | 1 | 0 | 3 | 4 | 0 | 0 | 10 | 0 | 3 | 9 | 31 |
| 01846X0010 | 15/04/1960 | PS1 | ALBIEN-SABLEUX | 4 | 1 | 0 | 3 | 0 | 5 | 0 | 3 | 0 | 3 | 0 | 1 | 0 | 3 | 4 | 0 | 0 | 10 | 0 | 3 | 9 | 31 |
| 01846X0010 | 15/04/1960 | PS1 | NEOCOMIEN | 4 | 1 | 0 | 3 | 0 | 5 | 0 | 3 | 0 | 3 | 0 | 1 | 0 | 3 | 4 | 0 | 0 | 10 | 0 | 3 | 9 | 31 |
| 01846X0011 | 19/10/1958 | TB1 | ALBIEN-SABLEUX | 4 | 1 | 2 | 0 | 0 | 5 | 0 | 3 | 0 | 3 | 0 | 1 | 0 | 3 | 4 | 0 | 10 | 0 | 4 | 0 | 25 | 15 |
| 01846X0011 | 19/10/1958 | TB1 | NEOCOMIEN | 4 | 1 | 2 | 0 | 0 | 5 | 0 | 3 | 0 | 3 | 0 | 1 | 0 | 3 | 4 | 0 | 13 | 0 | 4 | 0 | 28 | 15 |
| 01846X0305 | 20/10/1987 | CBG1D | ALBIEN-SABLEUX | 2 | 1 | 2 | 0 | 3.5 | 0 | 3 | 0 | 0 | 0 | 0 | 0 | 2 | 0 | 4 | 0 | 10 | 0 | 2 | 0 | 29.5 | 0 |
| 01846X0305 | 20/10/1987 | CBG1D | NEOCOMIEN | 2 | 1 | 2 | 0 | 3.5 | 0 | 3 | 0 | 0 | 0 | 0 | 0 | 2 | 0 | 4 | 0 | 10 | 0 | 2 | 0 | 29.5 | 0 |
| 01847X0006 | 25/11/1958 | TB4 | ALBIEN-SABLEUX | 4 | 1 | 0 | 3 | 0 | 5 | 0 | 3 | 0 | 3 | 0 | 1 | 0 | 3 | 4 | 0 | 0 | 10 | 0 | 3 | 9 | 31 |
| 01847X0022 | 21/10/1989 | LCH1D | ALBIEN-SABLEUX | 2 | 1 | 0 | 3 | 1 | 0 | 3 | 0 | 2 | 0 | 5 | 0 | 2 | 0 | 2 | 0 | 4 | 0 | 3 | 0 | 25 | 3 |
| 01847X0022 | 21/10/1989 | LCH1D | NEOCOMIEN | 2 | 1 | 0 | 3 | 0.5 | 0 | 2 | 0 | 2 | 0 | 5 | 0 | 2 | 0 | 2 | 0 | 4 | 0 | 3 | 0 | 23.57 | 3 |
| 01848X0004 | 10/09/1961 | QV-3 | ALBIEN-SABLEUX | 4 | 1 | 2 | 0 | 0 | 5 | 0 | 3 | 0 | 0 | 0 | 0 | 4 | 0 | 2 | 0 | 16 | 0 | 4 | 0 | 33 | 8 |
| 01848X0004 | 10/09/1961 | QV-3 | NEOCOMIEN | 4 | 1 | 2 | 0 | 0 | 5 | 0 | 3 | 0 | 0 | 0 | 0 | 4 | 0 | 2 | 0 | 10 | 0 | 4 | 0 | 27 | 8 |
| 01848X0020 | 21/12/1978 | BLY1 | ALBIEN-SABLEUX | 4 | 1 | 2 | 0 | 0 | 5 | 0 | 3 | 0 | 3 | 0 | 1 | 0 | 3 | 4 | 0 | 7 | 0 | 3 | 0 | 21 | 15 |
| 01848X0020 | 21/12/1978 | BLY1 | NEOCOMIEN | 4 | 1 | 2 | 0 | 0 | 5 | 0 | 3 | 0 | 3 | 0 | 1 | 0 | 3 | 4 | 0 | 7 | 0 | 3 | 0 | 21 | 15 |
| 01851X0013 | 10/03/1959 | SE1 | ALBIEN-SABLEUX | 4 | 1 | 2 | 0 | 8 | 0 | 2 | 0 | 4 | 0 | 1 | 0 | 2 | 0 | 2 | 0 | 7 | 0 | 3 | 0 | 36 | 0 |
| 01851X0013 | 10/03/1959 | SE1 | NEOCOMIEN | 4 | 1 | 2 | 0 | 2.7 | 0 | 2 | 0 | 4 | 0 | 1 | 0 | 2 | 0 | 2 | 0 | 7 | 0 | 3 | 0 | 30.71 | 0 |
| 01851X0014 | 14/08/1959 | BE2 | ALBIEN-SABLEUX | 4 | 1 | 2 | 0 | 0 | 5 | 0 | 3 | 0 | 3 | 0 | 1 | 0 | 3 | 0 | 3 | 0 | 10 | 0 | 3 | 7 | 31 |
| 01851X0014 | 14/08/1959 | BE2 | CRETACE SUP | 4 | 1 | 2 | 0 | 0.1 | 0 | 3 | 0 | 0 | 3 | 0 | 1 | 0 | 3 | 0 | 3 | 0 | 10 | 0 | 3 | 10.14 | 23 |
| 01851X0014 | 14/08/1959 | BE2 | EOCENE | 4 | 1 | 2 | 0 | 3.4 | 0 | 3 | 0 | 0 | 3 | 0 | 1 | 0 | 3 | 0 | 3 | 0 | 10 | 0 | 3 | 13.43 | 23 |
| 01851X0014 | 14/08/1959 | BE2 | NEOCOMIEN | 4 | 1 | 2 | 0 | 0 | 5 | 0 | 3 | 0 | 3 | 0 | 1 | 0 | 3 | 0 | 3 | 0 | 10 | 0 | 3 | 7 | 31 |
| 01851X0015 | 08/07/1960 | BE3 | ALBIEN-SABLEUX | 4 | 1 | 2 | 0 | 3.5 | 0 | 2 | 0 | 4 | 0 | 1 | 0 | 2 | 0 | 2 | 0 | 7 | 0 | 2 | 0 | 30.5 | 0 |
| 01851X0015 | 08/07/1960 | BE3 | NEOCOMIEN | 4 | 1 | 2 | 0 | 1.5 | 0 | 2 | 0 | 4 | 0 | 1 | 0 | 2 | 0 | 2 | 0 | 7 | 0 | 2 | 0 | 28.50 | 0 |
| 01851X0016 | 08/11/1960 | SE4 | ALBIEN-SABLEUX | 4 | 1 | 0 | 3 | 0 | 5 | 0 | 3 | 0 | 0 | 0 | 0 | 4 | 0 | 4 | 0 | 16 | 0 | 3 | 0 | 32 | 11 |
| 01851X0016 | 08/11/1960 | SE4 | NEOCOMIEN | 4 | 1 | 0 | 3 | 0 | 5 | 0 | 3 | 0 | 0 | 0 | 0 | 4 | 0 | 4 | 0 | 10 | 0 | 3 | 0 | 26 | 11 |
| 01851X0018 | 05/09/1959 | BF2 | ALBIEN-SABLEUX | 4 | 1 | 2 | 0 | 8 | 0 | 2 | 0 | 4 | 0 | 5 | 0 | 4 | 0 | 2 | 0 | 4 | 0 | 2 | 0 | 38 | 0 |
| 01851X0018 | 05/09/1959 | BF2 | NEOCOMIEN | 4 | 1 | 2 | 0 | 2.0 | 0 | 2 | 0 | 4 | 0 | 5 | 0 | 4 | 0 | 2 | 0 | 4 | 0 | 2 | 0 | 32.00 | 0 |
| 01851X0019 | 11/08/1959 | BF2 | ALBIEN-SABLEUX | 4 | 1 | 2 | 0 | 8 | 0 | 2 | 0 | 4 | 0 | 5 | 0 | 2 | 0 | 4 | 0 | 4 | 0 | 4 | 0 | 40 | 0 |
| 01851X0019 | 11/08/1959 | BF2 | NEOCOMIEN | 4 | 1 | 2 | 0 | 0.7 | 0 | 2 | 0 | 4 | 0 | 5 | 0 | 2 | 0 | 4 | 0 | 4 | 0 | 4 | 0 | 32.72 | 0 |
| 01851X0020 | 01/12/1959 | BF2I | ALBIEN-SABLEUX | 4 | 1 | 2 | 0 | 3.5 | 0 | 2 | 0 | 4 | 0 | 5 | 0 | 2 | 0 | 2 | 0 | 10 | 0 | 3 | 0 | 38.5 | 0 |
| 01851X0020 | 01/12/1959 | BF2I | NEOCOMIEN | 4 | 1 | 2 | 0 | 3.5 | 0 | 2 | 0 | 4 | 0 | 5 | 0 | 2 | 0 | 2 | 0 | 10 | 0 | 3 | 0 | 38.5 | 0 |
| 01851X0021 | 25/05/1959 | BGI | ALBIEN-SABLEUX | 4 | 1 | 2 | 0 | 3.5 | 0 | 2 | 0 | 4 | 0 | 5 | 0 | 2 | 0 | 2 | 0 | 4 | 0 | 3 | 0 | 32.5 | 0 |
| 01851X0021 | 25/05/1959 | BGI | NEOCOMIEN | 4 | 1 | 2 | 0 | 2.5 | 0 | 2 | 0 | 4 | 0 | 5 | 0 | 2 | 0 | 2 | 0 | 4 | 0 | 3 | 0 | 31.51 | 0 |
| 01851X0022 | 11/04/1960 | BG2 | ALBIEN-SABLEUX | 4 | 1 | 2 | 0 | 3.5 | 0 | 2 | 0 | 4 | 0 | 5 | 0 | 2 | 0 | 2 | 0 | 7 | 0 | 3 | 0 | 35.5 | 0 |
| 01851X0022 | 11/04/1960 | BG2 | NEOCOMIEN | 4 | 1 | 2 | 0 | 3.5 | 0 | 2 | 0 | 4 | 0 | 5 | 0 | 2 | 0 | 2 | 0 | 7 | 0 | 3 | 0 | 35.5 | 0 |
| 01851X0024 | 08/08/1960 | BG12 | ALBIEN-SABLEUX | 4 | 1 | 2 | 0 | 8 | 0 | 2 | 0 | 0 | 3 | 0 | 1 | 0 | 3 | 2 | 0 | 7 | 0 | 2 | 0 | 28 | 7 |
| 01851X0024 | 08/08/1960 | BG12 | CRETACE SUP | 4 | 1 | 2 | 0 | 1.2 | 0 | 3 | 0 | 0 | 3 | 0 | 1 | 0 | 3 | 2 | 0 | 10 | 0 | 2 | 0 | 25.23 | 7 |
| 01851X0024 | 08/08/1960 | BG12 | EOCENE MOY. Et | 4 | 1 | 2 | 0 | 0.5 | 0 | 3 | 0 | 0 | 3 | 0 | 1 | 0 | 3 | 2 | 0 | 10 | 0 | 2 | 0 | 24.52 | 7 |
| 01851X0024 | 08/08/1960 | BG12 | EOCENE SUP | 4 | 1 | 2 | 0 | 1.9 | 0 | 3 | 0 | 0 | 3 | 0 | 1 | 0 | 3 | 2 | 0 | 13 | 0 | 2 | 0 | 28.92 | 7 |
| 01851X0024 | 08/08/1960 | BG12 | NEOCOMIEN | 4 | 1 | 2 | 0 | 1.8 | 0 | 2 | 0 | 0 | 3 | 0 | 1 | 0 | 3 | 2 | 0 | 4 | 0 | 2 | 0 | 18.86 | 7 |
| 01851X0025 | 15/04/1959 | BH1 | ALBIEN-SABLEUX | 4 | 1 | 2 | 0 | 12 | 0 | 2 | 0 | 0 | 3 | 0 | 1 | 0 | 3 | 2 | 0 | 7 | 0 | 2 | 0 | 32 | 7 |
| 01851X0025 | 15/04/1959 | BH1 | NEOCOMIEN | 4 | 1 | 2 | 0 | 2.9 | 0 | 2 | 0 | 0 | 3 | 0 | 1 | 0 | 3 | 2 | 0 | 7 | 0 | 2 | 0 | 22.93 | 7 |
| 01851X0026 | 02/04/1958 | CS1 | ALBIEN-SABLEUX | 4 | 1 | 2 | 0 | 3.5 | 0 | 3 | 0 | 0 | 3 | 0 | 1 | 0 | 3 | 2 | 0 | 7 | 0 | 3 | 0 | 25.5 | 7 |
| 01851X0026 | 02/04/1958 | CS1 | NEOCOMIEN | 4 | 1 | 2 | 0 | 3.5 | 0 | 3 | 0 | 0 | 3 | 0 | 1 | 0 | 3 | 2 | 0 | 7 | 0 | 3 | 0 | 25.5 | 7 |
| 01851X0027 | 21/06/1958 | CS2 | ALBIEN-SABLEUX | 4 | 1 | 2 | 0 | 0.4 | 0 | 2 | 0 | 4 | 0 | 5 | 0 | 2 | 0 | 2 | 0 | 7 | 0 | 3 | 0 | 32.41 | 0 |
| 01851X0027 | 21/06/1958 | CS2 | NEOCOMIEN | 4 | 1 | 2 | 0 | 1.4 | 0 | 2 | 0 | 4 | 0 | 5 | 0 | 2 | 0 | 2 | 0 | 7 | 0 | 3 | 0 | 33.40 | 0 |
| 01851X0028 | 30/06/1958 | CS3 | ALBIEN-SABLEUX | 4 | 1 | 2 | 0 | 0.7 | 0 | 2 | 0 | 0 | 3 | 0 | 1 | 0 | 3 | 2 | 0 | 10 | 0 | 3 | 0 | 24.71 | 7 |
| 01851X0028 | 30/06/1958 | CS3 | NEOCOMIEN | 4 | 1 | 2 | 0 | 1.3 | 0 | 2 | 0 | 0 | 3 | 0 | 1 | 0 | 3 | 2 | 0 | 10 | 0 | 3 | 0 | 25.36 | 7 |
| 01851X0029 | 10/07/1958 | CS4 | ALBIEN-SABLEUX | 4 | 1 | 2 | 0 | 3.4 | 0 | 2 | 0 | 4 | 0 | 5 | 0 | 2 | 0 | 2 | 0 | 7 | 0 | 2 | 0 | 34.41 | 0 |
| 01851X0029 | 10/07/1958 | CS4 | NEOCOMIEN | 4 | 1 | 2 | 0 | 2.4 | 0 | 2 | 0 | 4 | 0 | 5 | 0 | 2 | 0 | 2 | 0 | 7 | 0 | 2 | 0 | 33.41 | 0 |
| 01851X0030 | 30/07/1958 | CS5 | ALBIEN-SABLEUX | 4 | 1 | 4 | 0 | 0.2 | 0 | 2 | 0 | 0 | 3 | 0 | 1 | 0 | 3 | 2 | 0 | 7 | 0 | 3 | 0 | 23.20 | 7 |
| 01851X0030 | 30/07/1958 | CS5 | NEOCOMIEN | 4 | 1 | 4 | 0 | 1.6 | 0 | 2 | 0 | 0 | 3 | 0 | 1 | 0 | 3 | 2 | 0 | 7 | 0 | 3 | 0 | 24.68 | 7 |
| 01851X0031 | 14/08/1958 | CS-D8 | ALBIEN-SABLEUX | 4 | 1 | 2 | 0 | 3.5 | 0 | 2 | 0 | 0 | 3 | 0 | 1 | 0 | 3 | 2 | 0 | 7 | 0 | 3 | 0 | 24.5 | 7 |
| 01851X0031 | 14/08/1958 | CS-D8 | NEOCOMIEN | 4 | 1 | 2 | 0 | 3.5 | 0 | 2 | 0 | 0 | 3 | 0 | 1 | 0 | 3 | 2 | 0 | 7 | 0 | 3 | 0 | 24.5 | 7 |

| | | | | | | | | | | | | | | | | | | | | | | | | | |
|---|---|---|---|---|---|---|---|---|---|---|---|---|---|---|---|---|---|---|---|---|---|---|---|---|---|
| 01851X0032 | 27/09/1958 | CSD7 | ALBIEN-SABLEUX | 4 | 1 | 2 | 0 | 0 | 5 | 0 | 3 | 0 | 3 | 0 | 1 | 0 | 3 | 4 | 0 | 0 | 10 | 0 | 3 | 11 | 28 |
| 01851X0032 | 27/09/1958 | CSD7 | NEOCOMIEN | 4 | 1 | 2 | 0 | 0 | 5 | 0 | 3 | 0 | 3 | 0 | 1 | 0 | 3 | 4 | 0 | 0 | 10 | 0 | 3 | 11 | 28 |
| 01851X0033 | 01/02/1959 | CS-D9 | ALBIEN-SABLEUX | 4 | 1 | 2 | 0 | 3.5 | 0 | 2 | 0 | 0 | 3 | 0 | 1 | 0 | 3 | 2 | 0 | 7 | 0 | 4 | 0 | 25.5 | 7 |
| 01851X0033 | 01/02/1959 | CS-D9 | NEOCOMIEN | 4 | 1 | 2 | 0 | 2.0 | 0 | 2 | 0 | 0 | 3 | 0 | 1 | 0 | 3 | 2 | 0 | 7 | 0 | 4 | 0 | 24.04 | 7 |
| 01851X0034 | 03/11/1958 | CS-D18 | ALBIEN-SABLEUX | 4 | 1 | 2 | 0 | 1.7 | 0 | 2 | 0 | 0 | 3 | 0 | 1 | 0 | 3 | 2 | 0 | 4 | 0 | 3 | 0 | 19.75 | 7 |
| 01851X0034 | 03/11/1958 | CS-D18 | NEOCOMIEN | 4 | 1 | 2 | 0 | 3.5 | 0 | 2 | 0 | 0 | 3 | 0 | 1 | 0 | 3 | 2 | 0 | 4 | 0 | 3 | 0 | 21.5 | 7 |
| 01851X0035 | 05/12/1958 | CS-E8 | ALBIEN-SABLEUX | 4 | 1 | 2 | 0 | 3.5 | 0 | 2 | 0 | 4 | 0 | 5 | 0 | 2 | 0 | 2 | 0 | 4 | 0 | 4 | 0 | 33.5 | 0 |
| 01851X0035 | 05/12/1958 | CS-E8 | NEOCOMIEN | 4 | 1 | 2 | 0 | 3.5 | 0 | 2 | 0 | 4 | 0 | 5 | 0 | 2 | 0 | 2 | 0 | 4 | 0 | 4 | 0 | 33.5 | 0 |
| 01851X0036 | 24/09/1958 | CS-E9 | ALBIEN-SABLEUX | 4 | 1 | 2 | 0 | 3.5 | 0 | 2 | 0 | 0 | 3 | 0 | 1 | 0 | 3 | 2 | 0 | 7 | 0 | 4 | 0 | 25.5 | 7 |
| 01851X0036 | 24/09/1958 | CS-E9 | NEOCOMIEN | 4 | 1 | 2 | 0 | 3.5 | 0 | 2 | 0 | 0 | 3 | 0 | 1 | 0 | 3 | 2 | 0 | 7 | 0 | 4 | 0 | 25.5 | 7 |
| 01851X0037 | 25/10/1958 | CS-E18 | ALBIEN-SABLEUX | 4 | 1 | 2 | 0 | 8 | 0 | 2 | 0 | 4 | 0 | 5 | 0 | 2 | 0 | 2 | 0 | 7 | 0 | 3 | 0 | 40 | 0 |
| 01851X0037 | 25/10/1958 | CS-E18 | NEOCOMIEN | 4 | 1 | 2 | 0 | 2.7 | 0 | 2 | 0 | 4 | 0 | 5 | 0 | 2 | 0 | 2 | 0 | 7 | 0 | 3 | 0 | 34.71 | 0 |
| 01851X0038 | 27/01/1959 | CS-E19 | ALBIEN-SABLEUX | 4 | 1 | 2 | 0 | 8 | 0 | 2 | 0 | 0 | 3 | 0 | 1 | 0 | 3 | 2 | 0 | 7 | 0 | 3 | 0 | 29 | 7 |
| 01851X0038 | 27/01/1959 | CS-E19 | NEOCOMIEN | 4 | 1 | 2 | 0 | 1.9 | 0 | 2 | 0 | 0 | 3 | 0 | 1 | 0 | 3 | 2 | 0 | 7 | 0 | 3 | 0 | 22.92 | 7 |
| 01851X0039 | 28/11/1958 | CSE28 | ALBIEN-SABLEUX | 4 | 1 | 0 | 3 | 9.6 | 0 | 2 | 0 | 0 | 3 | 0 | 1 | 0 | 3 | 2 | 0 | 7 | 0 | 3 | 0 | 19.09 | 10 |
| 01851X0039 | 28/11/1958 | CSE28 | NEOCOMIEN | 4 | 1 | 0 | 3 | 3.5 | 0 | 2 | 0 | 0 | 3 | 0 | 1 | 0 | 3 | 2 | 0 | 7 | 0 | 3 | 0 | 22.5 | 10 |
| 01851X0041 | 29/03/1959 | CSE38 | ALBIEN-SABLEUX | 4 | 1 | 2 | 0 | 8 | 0 | 2 | 0 | 0 | 3 | 0 | 1 | 0 | 3 | 2 | 0 | 7 | 0 | 3 | 0 | 29 | 7 |
| 01851X0041 | 29/03/1959 | CSE38 | NEOCOMIEN | 4 | 1 | 2 | 0 | 1.6 | 0 | 2 | 0 | 0 | 3 | 0 | 1 | 0 | 3 | 2 | 0 | 7 | 0 | 3 | 0 | 22.69 | 7 |
| 01851X0042 | 20/06/1959 | CSE48 | ALBIEN-SABLEUX | 4 | 1 | 2 | 0 | 8 | 0 | 2 | 0 | 0 | 3 | 0 | 1 | 0 | 3 | 2 | 0 | 7 | 0 | 3 | 0 | 29 | 7 |
| 01851X0042 | 20/06/1959 | CSE48 | CRETACE INF | 4 | 1 | 2 | 0 | 1.6 | 0 | 2 | 0 | 0 | 3 | 0 | 1 | 0 | 3 | 2 | 0 | 7 | 0 | 3 | 0 | 22.68 | 7 |
| 01851X0043 | 17/04/1959 | CSF8 | ALBIEN-SABLEUX | 4 | 1 | 2 | 0 | 4.2 | 0 | 2 | 0 | 0 | 3 | 0 | 1 | 0 | 3 | 2 | 0 | 7 | 0 | 3 | 0 | 21.04 | 7 |
| 01851X0043 | 17/04/1959 | CSF8 | NEOCOMIEN | 4 | 1 | 2 | 0 | 0.4 | 0 | 2 | 0 | 0 | 3 | 0 | 1 | 0 | 3 | 2 | 0 | 7 | 0 | 3 | 0 | 21.49 | 7 |
| 01851X0044 | 24/11/1958 | CSF9 | ALBIEN-SABLEUX | 4 | 1 | 2 | 0 | 3.5 | 0 | 2 | 0 | 0 | 3 | 0 | 1 | 0 | 3 | 2 | 0 | 4 | 0 | 3 | 0 | 21.5 | 7 |
| 01851X0044 | 24/11/1958 | CSF9 | NEOCOMIEN | 4 | 1 | 2 | 0 | 3.5 | 0 | 2 | 0 | 0 | 3 | 0 | 1 | 0 | 3 | 2 | 0 | 4 | 0 | 3 | 0 | 21.5 | 7 |
| 01851X0045 | 18/01/1959 | CSF19 | ALBIEN-SABLEUX | 4 | 1 | 2 | 0 | 8 | 0 | 2 | 0 | 0 | 3 | 0 | 1 | 0 | 3 | 2 | 0 | 4 | 0 | 3 | 0 | 26 | 7 |
| 01851X0045 | 18/01/1959 | CSF19 | NEOCOMIEN | 4 | 1 | 2 | 0 | 1.7 | 0 | 2 | 0 | 0 | 3 | 0 | 1 | 0 | 3 | 2 | 0 | 4 | 0 | 3 | 0 | 19.75 | 7 |
| 01851X0048 | 22/03/1959 | CSG9 | ALBIEN-SABLEUX | 4 | 1 | 2 | 0 | 8 | 0 | 2 | 0 | 0 | 3 | 0 | 1 | 0 | 3 | 2 | 0 | 7 | 0 | 3 | 0 | 29 | 7 |
| 01851X0048 | 22/03/1959 | CSG9 | NEOCOMIEN | 4 | 1 | 2 | 0 | 1.5 | 0 | 2 | 0 | 0 | 3 | 0 | 1 | 0 | 3 | 2 | 0 | 7 | 0 | 3 | 0 | 22.50 | 7 |
| 01851X0049 | 13/07/1959 | CSG19 | ALBIEN-SABLEUX | 4 | 1 | 2 | 0 | 3.4 | 0 | 2 | 0 | 0 | 3 | 0 | 1 | 0 | 3 | 2 | 0 | 7 | 0 | 3 | 0 | 24.48 | 7 |
| 01851X0049 | 13/07/1959 | CSG19 | NEOCOMIEN | 4 | 1 | 2 | 0 | 0.9 | 0 | 2 | 0 | 0 | 3 | 0 | 1 | 0 | 3 | 2 | 0 | 7 | 0 | 3 | 0 | 21.92 | 7 |
| 01851X0050 | 27/10/1956 | MB1 | ALBIEN-SABLEUX | 4 | 1 | 2 | 0 | 0 | 5 | 0 | 3 | 0 | 0 | 0 | 0 | 4 | 0 | 4 | 0 | 16 | 0 | 3 | 0 | 34 | 8 |
| 01851X0050 | 27/10/1956 | MB1 | NEOCOMIEN | 4 | 1 | 2 | 0 | 0 | 5 | 0 | 3 | 0 | 0 | 0 | 0 | 4 | 0 | 4 | 0 | 13 | 0 | 3 | 0 | 31 | 8 |
| 01851X0051 | 01/12/1956 | MB2 | ALBIEN-SABLEUX | 4 | 1 | 2 | 0 | 0 | 5 | 0 | 3 | 0 | 0 | 0 | 0 | 4 | 0 | 4 | 0 | 16 | 0 | 3 | 0 | 34 | 8 |
| 01851X0052 | 24/06/1963 | QV1 | ALBIEN-SABLEUX | 4 | 1 | 2 | 0 | 0 | 5 | 0 | 3 | 0 | 0 | 0 | 0 | 4 | 0 | 4 | 0 | 10 | 0 | 3 | 0 | 28 | 8 |
| 01851X0052 | 24/06/1963 | QV1 | NEOCOMIEN | 4 | 1 | 2 | 0 | 0 | 5 | 0 | 3 | 0 | 0 | 0 | 0 | 4 | 0 | 4 | 0 | 10 | 0 | 3 | 0 | 28 | 8 |
| 01851X0053 | 25/04/1963 | QV7 | ALBIEN-SABLEUX | 4 | 1 | 2 | 0 | 0 | 5 | 2 | 0 | 0 | 0 | 0 | 0 | 4 | 0 | 4 | 0 | 0 | 10 | 0 | 3 | 17 | 18 |
| 01851X0053 | 25/04/1963 | QV7 | NEOCOMIEN | 4 | 1 | 2 | 0 | 0 | 5 | 2 | 0 | 0 | 0 | 0 | 0 | 4 | 0 | 4 | 0 | 0 | 10 | 0 | 3 | 17 | 18 |
| 01851X0060 | 10/04/1964 | BG21 | ALBIEN-SABLEUX | 4 | 1 | 2 | 0 | 4 | 0 | 2 | 0 | 0 | 3 | 0 | 1 | 0 | 3 | 4 | 0 | 16 | 0 | 4 | 0 | 37 | 7 |
| 01851X0060 | 10/04/1964 | BG21 | CRETACE INF | 4 | 1 | 2 | 0 | 0.4 | 0 | 2 | 0 | 0 | 3 | 0 | 1 | 0 | 3 | 4 | 0 | 13 | 0 | 4 | 0 | 30.4 | 7 |
| 01851X0088 | 17/03/1968 | BH-2 | ALBIEN-SABLEUX | 4 | 1 | 0 | 3 | 8 | 0 | 2 | 0 | 0 | 3 | 0 | 1 | 0 | 3 | 2 | 0 | 7 | 0 | 2 | 0 | 26 | 10 |
| 01851X0088 | 17/03/1968 | BH-2 | NEOCOMIEN | 4 | 1 | 0 | 3 | 1.2 | 0 | 2 | 0 | 0 | 3 | 0 | 1 | 0 | 3 | 2 | 0 | 7 | 0 | 2 | 0 | 19.20 | 10 |
| 01851X0103 | 25/12/1986 | MIL1 | ALBIEN-SABLEUX | 2 | 1 | 2 | 0 | 1.5 | 0 | 2 | 0 | 0 | 3 | 0 | 1 | 2 | 0 | 4 | 0 | 16 | 0 | 4 | 0 | 34.5 | 4 |
| 01851X0103 | 25/12/1986 | MIL1 | NEOCOMIEN | 2 | 1 | 2 | 0 | 1.5 | 0 | 2 | 0 | 0 | 3 | 0 | 1 | 2 | 0 | 4 | 0 | 13 | 0 | 4 | 0 | 31.5 | 4 |
| 01851X0152 | 07/03/1976 | F59 | ALBIEN-SABLEUX | 4 | 1 | 0 | 3 | 1.5 | 0 | 2 | 0 | 0 | 3 | 0 | 1 | 0 | 3 | 2 | 0 | 4 | 0 | 3 | 0 | 17.5 | 10 |
| 01851X0152 | 07/03/1976 | F59 | NEOCOMIEN | 4 | 1 | 0 | 3 | 4 | 0 | 2 | 0 | 0 | 3 | 0 | 1 | 0 | 3 | 2 | 0 | 4 | 0 | 3 | 0 | 20 | 10 |
| 01851X0154 | 11/04/1976 | F69 | ALBIEN-SABLEUX | 4 | 1 | 0 | 3 | 1.5 | 0 | 2 | 0 | 0 | 3 | 0 | 1 | 0 | 3 | 2 | 0 | 7 | 0 | 3 | 0 | 20.5 | 10 |
| 01851X0154 | 11/04/1976 | F69 | NEOCOMIEN | 4 | 1 | 0 | 3 | 0.1 | 0 | 2 | 0 | 0 | 3 | 0 | 1 | 0 | 3 | 2 | 0 | 7 | 0 | 3 | 0 | 19.11 | 10 |
| 01851X0156 | 10/05/1968 | BG61 | ALBIEN-SABLEUX | 4 | 1 | 2 | 0 | 8 | 0 | 2 | 0 | 0 | 3 | 0 | 1 | 0 | 3 | 2 | 0 | 7 | 0 | 3 | 0 | 29 | 7 |
| 01851X0156 | 10/05/1968 | BG61 | NEOCOMIEN | 4 | 1 | 2 | 0 | 1.8 | 0 | 2 | 0 | 0 | 3 | 0 | 1 | 0 | 3 | 2 | 0 | 7 | 0 | 3 | 0 | 22.85 | 7 |
| 01851X0160 | 24/01/1976 | BG71 | ALBIEN-SABLEUX | 4 | 1 | 0 | 3 | 0.5 | 0 | 2 | 0 | 0 | 3 | 0 | 1 | 0 | 3 | 4 | 0 | 4 | 0 | 3 | 0 | 18.50 | 10 |
| 01851X0160 | 24/01/1976 | BG71 | NEOCOMIEN | 4 | 1 | 0 | 3 | 0.2 | 0 | 2 | 0 | 0 | 3 | 0 | 1 | 0 | 3 | 4 | 0 | 4 | 0 | 3 | 0 | 18.22 | 10 |
| 01851X0161 | 21/10/1984 | CSBE5 | ALBIEN-SABLEUX | 2 | 1 | 2 | 0 | 2.1 | 0 | 2 | 0 | 0 | 3 | 0 | 1 | 2 | 0 | 2 | 0 | 7 | 0 | 3 | 0 | 23.18 | 4 |
| 01851X0161 | 21/10/1984 | CSBE5 | NEOCOMIEN | 2 | 1 | 2 | 0 | 2.0 | 0 | 2 | 0 | 0 | 3 | 0 | 1 | 2 | 0 | 2 | 0 | 7 | 0 | 3 | 0 | 23.06 | 4 |
| 01852X0006 | 10/07/1959 | BH2 | ALBIEN-SABLEUX | 4 | 1 | 2 | 0 | 2.3 | 0 | 2 | 0 | 4 | 0 | 5 | 0 | 2 | 0 | 2 | 0 | 7 | 0 | 3 | 0 | 34.31 | 0 |
| 01852X0006 | 10/07/1959 | BH2 | NEOCOMIEN | 4 | 1 | 2 | 0 | 1.1 | 0 | 2 | 0 | 4 | 0 | 5 | 0 | 2 | 0 | 2 | 0 | 7 | 0 | 3 | 0 | 33.14 | 0 |
| 01852X0007 | 07/01/1960 | HM1 | ALBO-APTIEN | 4 | 1 | 0 | 3 | 0 | 5 | 0 | 3 | 0 | 3 | 0 | 1 | 0 | 3 | 2 | 0 | 16 | 0 | 3 | 0 | 26 | 18 |
| 01852X0007 | 07/01/1960 | HM1 | CRETACE SUP | 4 | 1 | 0 | 3 | 0.1 | 0 | 3 | 0 | 0 | 3 | 0 | 1 | 0 | 3 | 2 | 0 | 16 | 0 | 3 | 0 | 29.11 | 10 |
| 01852X0007 | 07/01/1960 | HM1 | NEOCOMIEN | 4 | 1 | 0 | 3 | 0 | 5 | 0 | 3 | 0 | 3 | 0 | 1 | 0 | 3 | 2 | 0 | 10 | 0 | 3 | 0 | 20 | 18 |

| | | | | | | | | | | | | | | | | | | | | | | | | |
|---|---|---|---|---|---|---|---|---|---|---|---|---|---|---|---|---|---|---|---|---|---|---|---|---|
| 01852X0008 | 25/01/1957 | MB | ALBIEN-SABLEUX | 4 | 1 | 0 | 3 | 0 | 5 | 0 | 3 | 0 | 0 | 0 | 0 | 4 | 0 | 4 | 0 | 16 | 0 | 4 | 0 | 33 | 11 |
| 01852X0010 | 28/04/1958 | MB8 | ALBIEN-SABLEUX | 4 | 1 | 0 | 3 | 0 | 5 | 0 | 3 | 0 | 3 | 0 | 1 | 0 | 3 | 4 | 0 | 0 | 10 | 0 | 3 | 9 | 31 |
| 01852X0010 | 28/04/1958 | MB8 | NEOCOMIEN | 4 | 1 | 0 | 3 | 0 | 5 | 0 | 3 | 0 | 3 | 0 | 1 | 0 | 3 | 4 | 0 | 0 | 10 | 0 | 3 | 9 | 31 |
| 01852X0011 | 14/05/1958 | MB9 | ALBIEN-SABLEUX | 4 | 1 | 0 | 3 | 0 | 5 | 0 | 3 | 0 | 3 | 0 | 1 | 0 | 3 | 4 | 0 | 0 | 10 | 0 | 3 | 9 | 31 |
| 01852X0011 | 14/05/1958 | MB9 | NEOCOMIEN | 4 | 1 | 0 | 3 | 0 | 5 | 0 | 3 | 0 | 3 | 0 | 1 | 0 | 3 | 4 | 0 | 0 | 10 | 0 | 3 | 9 | 31 |
| 01852X0012 | 03/11/1959 | ME1 | ALBIEN-SABLEUX | 4 | 1 | 2 | 0 | 0 | 5 | 2 | 0 | 0 | 3 | 0 | 1 | 0 | 3 | 4 | 0 | 0 | 10 | 0 | 3 | 13 | 25 |
| 01852X0012 | 03/11/1959 | ME1 | CRETACE SUP | 4 | 1 | 2 | 0 | 0 | 5 | 3 | 0 | 0 | 3 | 0 | 1 | 0 | 3 | 4 | 0 | 0 | 10 | 0 | 3 | 14 | 25 |
| 01852X0012 | 03/11/1959 | ME1 | EOCENE | 4 | 1 | 2 | 0 | 0 | 5 | 3 | 0 | 0 | 3 | 0 | 1 | 0 | 3 | 4 | 0 | 0 | 10 | 0 | 3 | 14 | 25 |
| 01852X0012 | 03/11/1959 | ME1 | NEOCOMIEN | 4 | 1 | 2 | 0 | 0 | 5 | 2 | 0 | 0 | 3 | 0 | 1 | 0 | 3 | 4 | 0 | 0 | 10 | 0 | 3 | 13 | 25 |
| 01852X0013 | 23/09/1960 | ME2 | ALBIEN-SABLEUX | 4 | 1 | 2 | 0 | 0 | 5 | 2 | 0 | 4 | 0 | 1 | 0 | 4 | 0 | 4 | 0 | 0 | 10 | 0 | 3 | 22 | 18 |
| 01852X0013 | 23/09/1960 | ME2 | CRETACE SUP | 4 | 1 | 2 | 0 | 0 | 5 | 3 | 0 | 4 | 0 | 1 | 0 | 4 | 0 | 4 | 0 | 0 | 10 | 0 | 3 | 23 | 18 |
| 01852X0013 | 23/09/1960 | ME2 | EOCENE | 4 | 1 | 2 | 0 | 0 | 5 | 3 | 0 | 4 | 0 | 1 | 0 | 4 | 0 | 4 | 0 | 0 | 10 | 0 | 3 | 23 | 18 |
| 01852X0013 | 23/09/1960 | ME2 | NEOCOMIEN | 4 | 1 | 2 | 0 | 0 | 5 | 2 | 0 | 4 | 0 | 1 | 0 | 4 | 0 | 4 | 0 | 0 | 10 | 0 | 3 | 22 | 18 |
| 01852X0014 | 16/05/1961 | F | ALBIEN-SABLEUX | 4 | 1 | 2 | 0 | 0 | 5 | 0 | 3 | 0 | 0 | 0 | 0 | 4 | 0 | 4 | 0 | 16 | 0 | 4 | 0 | 35 | 8 |
| 01852X0015 | 28/10/1959 | MT1 | ALBIEN-SABLEUX | 4 | 1 | 2 | 0 | 0 | 5 | 0 | 3 | 0 | 0 | 0 | 0 | 4 | 0 | 4 | 0 | 7 | 0 | 3 | 0 | 25 | 8 |
| 01852X0015 | 28/10/1959 | MT1 | NEOCOMIEN | 4 | 1 | 2 | 0 | 0 | 5 | 0 | 3 | 0 | 0 | 0 | 0 | 4 | 0 | 4 | 0 | 7 | 0 | 3 | 0 | 25 | 8 |
| 01852X0016 | 17/08/1962 | PL1 | ALBIEN-SABLEUX | 4 | 1 | 0 | 3 | 0 | 5 | 0 | 3 | 0 | 3 | 0 | 1 | 0 | 3 | 4 | 0 | 0 | 10 | 0 | 3 | 9 | 31 |
| 01852X0016 | 17/08/1962 | PL1 | NEOCOMIEN | 4 | 1 | 0 | 3 | 0 | 5 | 0 | 3 | 0 | 3 | 0 | 1 | 0 | 3 | 4 | 0 | 0 | 10 | 0 | 3 | 9 | 31 |
| 01852X0017 | 16/07/1962 | SJ1 | ALBIEN-SABLEUX | 4 | 1 | 2 | 0 | 0 | 5 | 0 | 3 | 0 | 0 | 0 | 0 | 4 | 0 | 2 | 0 | 16 | 0 | 4 | 0 | 33 | 8 |
| 01852X0017 | 16/07/1962 | SJ1 | NEOCOMIEN | 4 | 1 | 2 | 0 | 0 | 5 | 0 | 3 | 0 | 0 | 0 | 0 | 4 | 0 | 2 | 0 | 10 | 0 | 4 | 0 | 27 | 8 |
| 01852X0034 | 25/11/1966 | VM-1 | ALBO-APTIEN | 4 | 1 | 0 | 3 | 0 | 5 | 0 | 3 | 0 | 0 | 0 | 0 | 4 | 0 | 4 | 0 | 0 | 10 | 0 | 3 | 13 | 24 |
| 01852X0034 | 25/11/1966 | VM-1 | CRETACE SUP | 4 | 1 | 0 | 3 | 0 | 5 | 2 | 0 | 0 | 0 | 0 | 0 | 4 | 0 | 4 | 0 | 0 | 10 | 0 | 3 | 15 | 21 |
| 01852X0034 | 25/11/1966 | VM-1 | NEOCOMIEN | 4 | 1 | 0 | 3 | 0 | 5 | 0 | 3 | 0 | 0 | 0 | 0 | 4 | 0 | 4 | 0 | 0 | 10 | 0 | 3 | 13 | 24 |
| 01852X0035 | 14/12/1966 | PL-2 | ALBO-APTIEN | 4 | 1 | 0 | 3 | 0 | 5 | 0 | 3 | 0 | 3 | 0 | 1 | 0 | 3 | 4 | 0 | 0 | 10 | 0 | 3 | 9 | 31 |
| 01852X0035 | 14/12/1966 | PL-2 | CRETACE SUP | 4 | 1 | 0 | 3 | 0 | 5 | 0 | 3 | 0 | 3 | 0 | 1 | 0 | 3 | 4 | 0 | 0 | 10 | 0 | 3 | 9 | 31 |
| 01852X0035 | 14/12/1966 | PL-2 | NEOCOMIEN | 4 | 1 | 0 | 3 | 0 | 5 | 0 | 3 | 0 | 3 | 0 | 1 | 0 | 3 | 4 | 0 | 0 | 10 | 0 | 3 | 9 | 31 |
| 01852X0047 | 27/03/1985 | BUIS1 | ALBIEN-SABLEUX | 2 | 1 | 2 | 0 | 3.5 | 0 | 2 | 0 | 0 | 0 | 0 | 0 | 2 | 0 | 4 | 0 | 10 | 0 | 3 | 0 | 29.5 | 0 |
| 01852X0047 | 27/03/1985 | BUIS1 | NEOCOMIEN | 2 | 1 | 2 | 0 | 3.5 | 0 | 2 | 0 | 0 | 0 | 0 | 0 | 2 | 0 | 4 | 0 | 10 | 0 | 3 | 0 | 29.5 | 0 |
| 01852X0048 | 31/05/1986 | ME101 | ALBIEN-SABLEUX | 2 | 1 | 4 | 0 | 4 | 0 | 2 | 0 | 4 | 0 | 1 | 0 | 2 | 0 | 2 | 0 | 7 | 0 | 3 | 0 | 32 | 0 |
| 01852X0048 | 31/05/1986 | ME101 | NEOCOMIEN | 2 | 1 | 4 | 0 | 1.5 | 0 | 2 | 0 | 4 | 0 | 1 | 0 | 2 | 0 | 2 | 0 | 7 | 0 | 3 | 0 | 29.5 | 0 |
| 01852X0085 | 24/07/1968 | BH12 | ALBIEN-SABLEUX | 4 | 1 | 0 | 3 | 8 | 0 | 2 | 0 | 4 | 0 | 5 | 0 | 2 | 0 | 4 | 0 | 4 | 0 | 3 | 0 | 37 | 3 |
| 01852X0085 | 24/07/1968 | BH12 | NEOCOMIEN | 4 | 1 | 0 | 3 | 0.8 | 0 | 2 | 0 | 4 | 0 | 5 | 0 | 2 | 0 | 4 | 0 | 4 | 0 | 3 | 0 | 29.80 | 3 |
| 01853X0009 | 28/03/1957 | MB6 | ALBIEN-SABLEUX | 4 | 1 | 2 | 0 | 0 | 5 | 0 | 3 | 0 | 3 | 0 | 1 | 0 | 3 | 4 | 0 | 10 | 0 | 2 | 0 | 23 | 15 |
| 01853X0009 | 28/03/1957 | MB6 | NEOCOMIEN | 4 | 1 | 2 | 0 | 0 | 5 | 0 | 3 | 0 | 3 | 0 | 1 | 0 | 3 | 4 | 0 | 13 | 0 | 2 | 0 | 26 | 15 |
| 01853X0026 | 10/12/1990 | GLT1 | ALBIEN-SABLEUX | 2 | 1 | 4 | 0 | 2 | 0 | 3 | 0 | 2 | 0 | 1 | 0 | 2 | 0 | 2 | 0 | 7 | 0 | 3 | 0 | 29 | 0 |
| 01853X0026 | 10/12/1990 | GLT1 | NEOCOMIEN | 2 | 1 | 4 | 0 | 1.5 | 0 | 2 | 0 | 2 | 0 | 1 | 0 | 2 | 0 | 2 | 0 | 7 | 0 | 3 | 0 | 27.5 | 0 |
| 01855X0008 | 22/10/1961 | GD1 | ALBIEN-SABLEUX | 4 | 1 | 0 | 3 | 0 | 5 | 0 | 3 | 0 | 3 | 0 | 1 | 0 | 3 | 4 | 0 | 16 | 0 | 4 | 0 | 29 | 18 |
| 01855X0009 | 08/11/1961 | GD2 | ALBIEN-SABLEUX | 4 | 1 | 2 | 0 | 0 | 5 | 0 | 3 | 0 | 3 | 0 | 1 | 0 | 3 | 4 | 0 | 16 | 0 | 3 | 0 | 30 | 15 |
| 01855X0010 | 24/12/1956 | MB3 | ALBIEN-SABLEUX | 4 | 1 | 2 | 0 | 0 | 5 | 0 | 3 | 0 | 3 | 0 | 1 | 0 | 3 | 4 | 0 | 0 | 10 | 0 | 3 | 11 | 28 |
| 01855X0050 | 12/02/1979 | CRY1 | ALBIEN-SABLEUX | 4 | 1 | 2 | 0 | 0 | 5 | 2 | 0 | 0 | 3 | 0 | 1 | 0 | 3 | 4 | 0 | 16 | 0 | 4 | 0 | 33 | 12 |
| 01855X0050 | 12/02/1979 | CRY1 | NEOCOMIEN | 4 | 1 | 2 | 0 | 0 | 5 | 2 | 0 | 0 | 3 | 0 | 1 | 0 | 3 | 4 | 0 | 13 | 0 | 4 | 0 | 30 | 12 |
| 01855X0057 | 11/10/1985 | BRU1 | ALBIEN-SABLEUX | 2 | 1 | 4 | 0 | 3.5 | 0 | 2 | 0 | 4 | 0 | 1 | 0 | 2 | 0 | 2 | 0 | 4 | 0 | 3 | 0 | 28.5 | 0 |
| 01855X0057 | 11/10/1985 | BRU1 | NEOCOMIEN | 2 | 1 | 4 | 0 | 3.5 | 0 | 2 | 0 | 4 | 0 | 1 | 0 | 2 | 0 | 2 | 0 | 4 | 0 | 3 | 0 | 28.5 | 0 |
| 01855X0058 | 06/06/1986 | BTS1 | ALBIEN-SABLEUX | 2 | 1 | 4 | 0 | 3.5 | 0 | 2 | 0 | 4 | 0 | 1 | 0 | 2 | 0 | 4 | 0 | 7 | 0 | 1 | 0 | 31.5 | 0 |
| 01855X0058 | 06/06/1986 | BTS1 | NEOCOMIEN | 2 | 1 | 4 | 0 | 3.5 | 0 | 2 | 0 | 4 | 0 | 1 | 0 | 2 | 0 | 4 | 0 | 7 | 0 | 1 | 0 | 31.5 | 0 |
| 01856X0005 | 01/09/1962 | FR1 | ALBIEN-SABLEUX | 4 | 1 | 0 | 3 | 0 | 5 | 0 | 3 | 0 | 3 | 0 | 1 | 0 | 3 | 4 | 0 | 16 | 0 | 4 | 0 | 29 | 18 |
| 01856X0005 | 01/09/1962 | FR1 | NEOCOMIEN | 4 | 1 | 0 | 3 | 0 | 5 | 0 | 3 | 0 | 3 | 0 | 1 | 0 | 3 | 4 | 0 | 10 | 0 | 4 | 0 | 23 | 18 |
| 01856X0006 | 30/06/1962 | MA1 | ALBIEN-SABLEUX | 4 | 1 | 2 | 0 | 0 | 5 | 0 | 3 | 0 | 0 | 0 | 0 | 4 | 0 | 4 | 0 | 16 | 0 | 4 | 0 | 35 | 8 |
| 01856X0006 | 30/06/1962 | MA1 | NEOCOMIEN | 4 | 1 | 2 | 0 | 0 | 5 | 0 | 3 | 0 | 0 | 0 | 0 | 4 | 0 | 4 | 0 | 10 | 0 | 4 | 0 | 29 | 8 |
| 01856X0024 | 27/09/1985 | LEP1 | ALBIEN-SABLEUX | 2 | 1 | 0 | 3 | 1.5 | 0 | 2 | 0 | 4 | 0 | 1 | 0 | 2 | 0 | 2 | 0 | 7 | 0 | 3 | 0 | 25.5 | 3 |
| 01856X0024 | 27/09/1985 | LEP1 | NEOCOMIEN | 2 | 1 | 0 | 3 | 1.5 | 0 | 2 | 0 | 4 | 0 | 1 | 0 | 2 | 0 | 2 | 0 | 7 | 0 | 3 | 0 | 25.5 | 3 |
| 01856X0026 | 02/05/1986 | VXP1 | ALBIEN-SABLEUX | 2 | 1 | 0 | 3 | 0 | 5 | 0 | 3 | 4 | 0 | 1 | 0 | 2 | 0 | 2 | 0 | 0 | 10 | 0 | 3 | 12 | 24 |
| 01856X0026 | 02/05/1986 | VXP1 | NEOCOMIEN | 2 | 1 | 0 | 3 | 0 | 5 | 0 | 3 | 4 | 0 | 1 | 0 | 2 | 0 | 2 | 0 | 0 | 10 | 0 | 3 | 12 | 24 |
| 01856X0027 | 02/10/1991 | MBN1 | ALBIEN-SABLEUX | 2 | 1 | 2 | 0 | 3.5 | 0 | 2 | 0 | 2 | 0 | 1 | 0 | 2 | 0 | 2 | 0 | 7 | 0 | 3 | 0 | 27.5 | 0 |
| 01856X0027 | 02/10/1991 | MBN1 | NEOCOMIEN | 2 | 1 | 2 | 0 | 3.5 | 0 | 2 | 0 | 2 | 0 | 1 | 0 | 2 | 0 | 2 | 0 | 7 | 0 | 3 | 0 | 27.5 | 0 |
| 01857X0037 | 08/12/1987 | SLZ1 | ALBIEN-SABLEUX | 2 | 1 | 4 | 0 | 1.3 | 0 | 2 | 0 | 4 | 0 | 1 | 0 | 2 | 0 | 2 | 0 | 4 | 0 | 3 | 0 | 26.34 | 0 |
| 01857X0037 | 08/12/1987 | SLZ1 | NEOCOMIEN | 2 | 1 | 4 | 0 | 4 | 0 | 2 | 0 | 4 | 0 | 1 | 0 | 2 | 0 | 2 | 0 | 4 | 0 | 3 | 0 | 29 | 0 |
| 01857X0041 | 15/02/1993 | LMS1D | ALBO-APTIEN | 2 | 1 | 0 | 3 | 0 | 5 | 0 | 3 | 0 | 0 | 0 | 0 | 2 | 0 | 2 | 0 | 0 | 10 | 0 | 3 | 7 | 24 |

| | | | | | | | | | | | | | | | | | | | | | | | |
|---|---|---|---|---|---|---|---|---|---|---|---|---|---|---|---|---|---|---|---|---|---|---|---|
| 01857X0041 | 15/02/1993 | LMS1D | CRETACE SUP | 2 | 1 | 0 | 3 | 0 | 5 | 0 | 3 | 0 | 0 | 0 | 0 | 2 | 0 | 2 | 0 | 0 | 10 | 0 | 3 | 7 | 24 |
| 01857X0041 | 15/02/1993 | LMS1D | EOCENE | 2 | 1 | 0 | 3 | 0 | 5 | 0 | 3 | 0 | 0 | 0 | 0 | 2 | 0 | 2 | 0 | 0 | 10 | 0 | 3 | 7 | 24 |
| 01858X0005 | 09/03/1962 | CSS101 | ALBIEN-SABLEUX | 4 | 1 | 2 | 0 | 0 | 5 | 0 | 3 | 0 | 0 | 0 | 0 | 4 | 0 | 4 | 0 | 16 | 0 | 4 | 0 | 35 | 8 |
| 01858X0005 | 09/03/1962 | CSS101 | NEOCOMIEN | 4 | 1 | 2 | 0 | 0 | 5 | 0 | 3 | 0 | 0 | 0 | 0 | 4 | 0 | 4 | 0 | 16 | 0 | 4 | 0 | 35 | 8 |
| 01858X0018 | 18/07/1983 | MEZ1BI | ALBIEN-SABLEUX | 2 | 1 | 2 | 0 | 3.5 | 0 | 2 | 0 | 4 | 0 | 1 | 0 | 2 | 0 | 2 | 0 | 4 | 0 | 3 | 0 | 26.5 | 0 |
| 01858X0018 | 18/07/1983 | MEZ1BI | NEOCOMIEN | 2 | 1 | 2 | 0 | 3.5 | 0 | 2 | 0 | 4 | 0 | 1 | 0 | 2 | 0 | 2 | 0 | 4 | 0 | 3 | 0 | 26.5 | 0 |
| 01861X0004 | 18/06/1960 | SN-101 | ALBIEN-SABLEUX | 4 | 1 | 2 | 0 | 0 | 5 | 0 | 3 | 0 | 0 | 0 | 0 | 4 | 0 | 4 | 0 | 16 | 0 | 4 | 0 | 35 | 8 |
| 01861X0004 | 18/06/1960 | SN-101 | NEOCOMIEN | 4 | 1 | 2 | 0 | 0 | 5 | 0 | 3 | 0 | 0 | 0 | 0 | 4 | 0 | 4 | 0 | 16 | 0 | 4 | 0 | 35 | 8 |
| 01864X1002 | 25/07/1958 | MONT1 | ALBIEN-SABLEUX | 4 | 1 | 2 | 0 | 4 | 0 | 3 | 0 | 0 | 3 | 0 | 1 | 0 | 3 | 4 | 0 | 0 | 10 | 0 | 3 | 18 | 20 |
| 01864X1002 | 25/07/1958 | MONT1 | NEOCOMIEN | 4 | 1 | 2 | 0 | 4 | 0 | 3 | 0 | 0 | 3 | 0 | 1 | 0 | 3 | 4 | 0 | 0 | 10 | 0 | 3 | 18 | 20 |
| 01865X0001 | 04/05/1959 | BMT203 | ALBIEN-SABLEUX | 4 | 1 | 2 | 0 | 0 | 5 | 0 | 3 | 0 | 3 | 0 | 1 | 0 | 3 | 4 | 0 | 0 | 10 | 0 | 3 | 11 | 28 |
| 01865X0001 | 04/05/1959 | BMT203 | NEOCOMIEN | 4 | 1 | 2 | 0 | 0 | 5 | 0 | 3 | 0 | 3 | 0 | 1 | 0 | 3 | 4 | 0 | 0 | 10 | 0 | 3 | 11 | 28 |
| 01865X0009 | 02/08/1982 | RB-101 | ALBIEN | 2 | 1 | 2 | 0 | 0 | 5 | 0 | 3 | 0 | 3 | 0 | 1 | 2 | 0 | 4 | 0 | 0 | 10 | 0 | 3 | 11 | 25 |
| 01865X0009 | 02/08/1982 | RB-101 | NEOCOMIEN | 2 | 1 | 2 | 0 | 0 | 5 | 0 | 3 | 0 | 3 | 0 | 1 | 2 | 0 | 4 | 0 | 0 | 10 | 0 | 3 | 11 | 25 |
| 01865X0044 | 06/05/2000 | MARV1 | ALBIEN-SABLEUX | 2 | 1 | 2 | 0 | 1.5 | 0 | 2 | 0 | 0 | 3 | 0 | 1 | 2 | 0 | 2 | 0 | 4 | 0 | 3 | 0 | 19.5 | 4 |
| 01866X0043 | 06/09/1987 | SNC1D | CRETACE SUP | 2 | 0 | 2 | 0 | 3.9 | 0 | 3 | 0 | 0 | 0 | 0 | 0 | 2 | 0 | 4 | 0 | 13 | 0 | 3 | 0 | 32.97 | 0 |
| 01866X0043 | 06/09/1987 | SNC1D | NEOCOMIEN | 2 | 1 | 2 | 0 | 2.7 | 0 | 2 | 0 | 0 | 0 | 0 | 0 | 2 | 0 | 4 | 0 | 7 | 0 | 3 | 0 | 25.71 | 0 |
| 01867X1002 | 03/10/1960 | GT | ALBIEN-SABLEUX | 4 | 1 | 2 | 0 | 4 | 0 | 2 | 0 | 0 | 3 | 0 | 1 | 0 | 3 | 4 | 0 | 16 | 0 | 4 | 0 | 37 | 7 |
| 01867X1002 | 03/10/1960 | GT | NEOCOMIEN | 4 | 1 | 2 | 0 | 4 | 0 | 2 | 0 | 0 | 3 | 0 | 1 | 0 | 3 | 4 | 0 | 16 | 0 | 4 | 0 | 37 | 7 |
| 01867X1003 | 13/02/1959 | GT | ALBIEN-SABLEUX | 4 | 1 | 2 | 0 | 0 | 5 | 0 | 3 | 0 | 3 | 0 | 1 | 0 | 3 | 4 | 0 | 0 | 10 | 0 | 3 | 11 | 28 |
| 01867X1003 | 13/02/1959 | GT | NEOCOMIEN | 4 | 1 | 2 | 0 | 0 | 5 | 0 | 3 | 0 | 3 | 0 | 1 | 0 | 3 | 4 | 0 | 0 | 10 | 0 | 3 | 11 | 28 |
| 01868X0002 | 27/08/1963 | MT-103 | ALBIEN-SABLEUX | 4 | 1 | 0 | 3 | 0 | 5 | 0 | 3 | 0 | 0 | 0 | 0 | 4 | 0 | 4 | 0 | 0 | 10 | 0 | 3 | 13 | 24 |
| 01868X0002 | 27/08/1963 | MT-103 | NEOCOMIEN | 4 | 1 | 0 | 3 | 0 | 5 | 0 | 3 | 0 | 0 | 0 | 0 | 4 | 0 | 4 | 0 | 0 | 10 | 0 | 3 | 13 | 24 |
| 01868X0004 | 14/01/1959 | SR | ALBIEN-SABLEUX | 4 | 1 | 2 | 0 | 0 | 5 | 0 | 3 | 0 | 0 | 0 | 0 | 4 | 0 | 4 | 0 | 0 | 10 | 0 | 3 | 15 | 21 |
| 01868X0004 | 14/01/1959 | SR | NEOCOMIEN | 4 | 1 | 2 | 0 | 0 | 5 | 0 | 3 | 0 | 0 | 0 | 0 | 4 | 0 | 4 | 0 | 0 | 10 | 0 | 3 | 15 | 21 |
| 01868X0005 | 11/05/1960 | GT | ALBIEN-SABLEUX | 4 | 1 | 4 | 0 | 0 | 5 | 0 | 3 | 0 | 0 | 0 | 0 | 4 | 0 | 4 | 0 | 0 | 10 | 0 | 3 | 17 | 21 |
| 01868X0005 | 11/05/1960 | GT | NEOCOMIEN | 4 | 1 | 4 | 0 | 0 | 5 | 0 | 3 | 0 | 0 | 0 | 0 | 4 | 0 | 4 | 0 | 0 | 10 | 0 | 3 | 17 | 21 |
| 01868X0071 | 03/02/1985 | VP-L7 | ALBIEN-SABLEUX | 2 | 1 | 2 | 0 | 3.5 | 0 | 2 | 0 | 0 | 3 | 0 | 1 | 2 | 0 | 4 | 0 | 0 | 10 | 0 | 3 | 16.5 | 17 |
| 01868X0071 | 03/02/1985 | VP-L7 | NEOCOMIEN | 2 | 1 | 2 | 0 | 2.6 | 0 | 2 | 0 | 0 | 3 | 0 | 1 | 2 | 0 | 4 | 0 | 0 | 10 | 0 | 3 | 15.68 | 17 |
| 01868X0081 | 11/07/1986 | VPM-03 | ALBIEN-SABLEUX | 2 | 1 | 4 | 0 | 4 | 0 | 2 | 0 | 0 | 3 | 0 | 1 | 2 | 0 | 4 | 0 | 0 | 10 | 0 | 3 | 19 | 17 |
| 01868X0081 | 11/07/1986 | VPM-03 | NEOCOMIEN | 2 | 1 | 4 | 0 | 3.5 | 0 | 2 | 0 | 0 | 3 | 0 | 1 | 2 | 0 | 4 | 0 | 0 | 10 | 0 | 3 | 18.5 | 17 |
| 01868X0084 | 26/08/1984 | VPO-04 | ALBIEN-SABLEUX | 2 | 1 | 2 | 0 | 3.5 | 0 | 2 | 0 | 0 | 3 | 0 | 1 | 2 | 0 | 4 | 0 | 0 | 10 | 0 | 3 | 16.5 | 17 |
| 01868X0084 | 26/08/1984 | VPO-04 | NEOCOMIEN | 2 | 1 | 2 | 0 | 2.7 | 0 | 2 | 0 | 0 | 3 | 0 | 1 | 2 | 0 | 4 | 0 | 0 | 10 | 0 | 3 | 15.73 | 17 |
| 01868X0086 | 16/06/1986 | VPF-04 | ALBIEN-SABLEUX | 2 | 1 | 2 | 0 | 3.5 | 0 | 2 | 0 | 0 | 3 | 0 | 1 | 2 | 0 | 4 | 0 | 0 | 10 | 0 | 3 | 16.5 | 17 |
| 01868X0086 | 16/06/1986 | VPF-04 | NEOCOMIEN | 2 | 1 | 2 | 0 | 4 | 0 | 2 | 0 | 0 | 3 | 0 | 1 | 2 | 0 | 4 | 0 | 0 | 10 | 0 | 3 | 17 | 17 |
| 01871X0005 | 15/12/1965 | GT | ALBIEN-SABLEUX | 4 | 1 | 2 | 0 | 0 | 5 | 0 | 3 | 0 | 0 | 0 | 0 | 4 | 0 | 4 | 0 | 0 | 10 | 0 | 3 | 15 | 21 |
| 01871X0005 | 15/12/1965 | GT | NEOCOMIEN | 4 | 1 | 2 | 0 | 0 | 5 | 0 | 3 | 0 | 0 | 0 | 0 | 4 | 0 | 4 | 0 | 0 | 10 | 0 | 3 | 15 | 21 |
| 01871X0064 | 28/05/1993 | FAB16 | NEOCOMIEN | 2 | 1 | 0 | 3 | 4 | 0 | 3 | 0 | 0 | 3 | 0 | 1 | 2 | 0 | 4 | 0 | 0 | 10 | 0 | 3 | 16 | 20 |
| 01872X0050 | 13/10/1986 | BVE.1 | ALBIEN-SABLEUX | 2 | 1 | 2 | 0 | 3.5 | 0 | 2 | 0 | 2 | 0 | 1 | 0 | 2 | 0 | 2 | 0 | 7 | 0 | 4 | 0 | 28.5 | 0 |
| 01872X0050 | 13/10/1986 | BVE.1 | NEOCOMIEN | 2 | 1 | 2 | 0 | 3.5 | 0 | 2 | 0 | 2 | 0 | 1 | 0 | 2 | 0 | 2 | 0 | 7 | 0 | 4 | 0 | 28.5 | 0 |
| 01872X0051 | 10/05/1987 | VSO1 | ALBIEN-SABLEUX | 2 | 1 | 2 | 0 | 3.5 | 0 | 2 | 0 | 2 | 0 | 1 | 0 | 2 | 0 | 2 | 0 | 7 | 0 | 3 | 0 | 27.5 | 0 |
| 01872X0051 | 10/05/1987 | VSO1 | NEOCOMIEN | 2 | 1 | 2 | 0 | 3.5 | 0 | 2 | 0 | 2 | 0 | 1 | 0 | 2 | 0 | 2 | 0 | 7 | 0 | 3 | 0 | 27.5 | 0 |
| 01873X0051 | 22/10/1986 | LUC1 | ALBIEN-SABLEUX | 2 | 1 | 0 | 3 | 4 | 0 | 3 | 0 | 2 | 0 | 1 | 0 | 2 | 0 | 2 | 0 | 7 | 0 | 4 | 0 | 28 | 3 |
| 01873X0051 | 22/10/1986 | LUC1 | NEOCOMIEN | 2 | 1 | 0 | 3 | 4 | 0 | 3 | 0 | 2 | 0 | 1 | 0 | 2 | 0 | 2 | 0 | 7 | 0 | 4 | 0 | 28 | 3 |
| 01874X0034 | 26/11/1986 | LSY-1 | ALBIEN-SABLEUX | 2 | 1 | 0 | 3 | 3.5 | 0 | 3 | 0 | 4 | 0 | 1 | 0 | 2 | 0 | 4 | 0 | 7 | 0 | 3 | 0 | 30.5 | 3 |
| 01874X0034 | 26/11/1986 | LSY-1 | NEOCOMIEN | 2 | 1 | 0 | 3 | 3.5 | 0 | 3 | 0 | 4 | 0 | 1 | 0 | 2 | 0 | 4 | 0 | 7 | 0 | 3 | 0 | 30.5 | 3 |
| 01875X0039 | 16/01/1980 | CFX-1 | ALBIEN-SABLEUX | 2 | 1 | 0 | 3 | 0 | 5 | 3 | 0 | 4 | 0 | 1 | 0 | 2 | 0 | 2 | 0 | 0 | 10 | 0 | 3 | 15 | 21 |
| 01875X0039 | 16/01/1980 | CFX-1 | NEOCOMIEN | 2 | 1 | 0 | 3 | 0 | 5 | 3 | 0 | 4 | 0 | 1 | 0 | 2 | 0 | 2 | 0 | 0 | 10 | 0 | 3 | 15 | 21 |
| 01875X0046 | 30/04/1986 | VPL61 | ALBIEN-SABLEUX | 2 | 1 | 2 | 0 | 1.7 | 0 | 2 | 0 | 4 | 0 | 5 | 0 | 2 | 0 | 4 | 0 | 7 | 0 | 3 | 0 | 33.77 | 0 |
| 01875X0046 | 30/04/1986 | VPL61 | NEOCOMIEN | 2 | 1 | 2 | 0 | 1.6 | 0 | 2 | 0 | 4 | 0 | 5 | 0 | 2 | 0 | 4 | 0 | 7 | 0 | 3 | 0 | 33.66 | 0 |
| 01876X0073 | 01/11/1985 | LCY1 | ALBIEN-SABLEUX | 2 | 1 | 0 | 3 | 0 | 5 | 0 | 3 | 2 | 0 | 1 | 0 | 2 | 0 | 4 | 0 | 4 | 0 | 3 | 0 | 19 | 11 |
| 01876X0073 | 01/11/1985 | LCY1 | NEOCOMIEN | 2 | 1 | 0 | 3 | 0 | 5 | 0 | 3 | 2 | 0 | 1 | 0 | 2 | 0 | 4 | 0 | 4 | 0 | 3 | 0 | 19 | 11 |
| 01876X0075 | 29/10/1987 | FAB.E1 | ALBIEN-SABLEUX | 2 | 1 | 2 | 0 | 3.5 | 0 | 3 | 0 | 2 | 0 | 5 | 0 | 2 | 0 | 4 | 0 | 7 | 0 | 2 | 0 | 33.5 | 0 |
| 01876X0075 | 29/10/1987 | FAB.E1 | NEOCOMIEN | 2 | 1 | 2 | 0 | 3.5 | 0 | 3 | 0 | 2 | 0 | 5 | 0 | 2 | 0 | 4 | 0 | 7 | 0 | 2 | 0 | 33.5 | 0 |
| 01876X0076 | 27/11/1987 | FAB5 | ALBIEN-SABLEUX | 2 | 1 | 2 | 0 | 2 | 0 | 3 | 0 | 4 | 0 | 5 | 0 | 2 | 0 | 4 | 0 | 7 | 0 | 4 | 0 | 36 | 0 |
| 01876X0076 | 27/11/1987 | FAB5 | NEOCOMIEN | 2 | 1 | 2 | 0 | 3.5 | 0 | 2 | 0 | 4 | 0 | 5 | 0 | 2 | 0 | 4 | 0 | 7 | 0 | 4 | 0 | 36.5 | 0 |
| 01876X0077 | 29/11/1987 | FAB4 | ALBIEN-SABLEUX | 2 | 1 | 2 | 0 | 3.5 | 0 | 3 | 0 | 4 | 0 | 5 | 0 | 2 | 0 | 2 | 0 | 7 | 0 | 3 | 0 | 34.5 | 0 |
| 01876X0077 | 29/11/1987 | FAB4 | NEOCOMIEN | 2 | 1 | 2 | 0 | 3.5 | 0 | 3 | 0 | 4 | 0 | 5 | 0 | 2 | 0 | 2 | 0 | 7 | 0 | 3 | 0 | 34.5 | 0 |

| | | | | | | | | | | | | | | | | | | | | | | | |
|---|---|---|---|---|---|---|---|---|---|---|---|---|---|---|---|---|---|---|---|---|---|---|---|
| 01877X0040 | 20/02/1986 | CGY.1 | ALBIEN-SABLEUX | 2 | 1 | 0 | 3 | 3.5 | 0 | 3 | 0 | 2 | 0 | 1 | 0 | 2 | 0 | 2 | 0 | 7 | 0 | 4 | 0 | 27.5 | 3 |
| 01877X0040 | 20/02/1986 | CGY.1 | NEOCOMIEN | 2 | 1 | 0 | 3 | 2 | 0 | 3 | 0 | 2 | 0 | 1 | 0 | 2 | 0 | 2 | 0 | 7 | 0 | 4 | 0 | 26 | 3 |
| 01877X0041 | 12/04/1986 | BYE.1 | ALBIEN-SABLEUX | 2 | 1 | 0 | 3 | 3.5 | 0 | 3 | 0 | 2 | 0 | 1 | 0 | 2 | 0 | 2 | 0 | 7 | 0 | 3 | 0 | 26.5 | 3 |
| 01877X0041 | 12/04/1986 | BYE.1 | NEOCOMIEN | 2 | 1 | 0 | 3 | 3.5 | 0 | 3 | 0 | 2 | 0 | 1 | 0 | 2 | 0 | 2 | 0 | 7 | 0 | 3 | 0 | 26.5 | 3 |
| 01878X0023 | 11/05/1985 | VGR.1 | NEOCOMIEN | 2 | 1 | 0 | 3 | 0 | 5 | 0 | 3 | 0 | 3 | 0 | 1 | 2 | 0 | 0 | 3 | 0 | 10 | 0 | 3 | 5 | 31 |
| 01878X0027 | 31/05/1986 | VGR.2 | ALBIEN | 2 | 1 | 0 | 3 | 2 | 0 | 3 | 0 | 2 | 0 | 5 | 0 | 2 | 0 | 4 | 0 | 0 | 10 | 0 | 3 | 21 | 16 |
| 01878X0027 | 31/05/1986 | VGR.2 | CRETACE SUP | 2 | 1 | 0 | 3 | 2 | 0 | 3 | 0 | 2 | 0 | 5 | 0 | 2 | 0 | 4 | 0 | 0 | 10 | 0 | 3 | 21 | 16 |
| 01878X0027 | 31/05/1986 | VGR.2 | NEOCOMIEN | 2 | 1 | 0 | 3 | 2 | 0 | 3 | 0 | 2 | 0 | 5 | 0 | 2 | 0 | 4 | 0 | 0 | 10 | 0 | 3 | 21 | 16 |
| 01883X0017 | 06/05/1980 | CPG-1 | ALBIEN-SABLEUX | 2 | 1 | 0 | 3 | 0 | 5 | 3 | 0 | 4 | 0 | 1 | 0 | 2 | 0 | 4 | 0 | 0 | 10 | 4 | 0 | 21 | 18 |
| 01883X0017 | 06/05/1980 | CPG-1 | NEOCOMIEN | 2 | 1 | 0 | 3 | 0 | 5 | 3 | 0 | 4 | 0 | 1 | 0 | 2 | 0 | 4 | 0 | 0 | 10 | 4 | 0 | 21 | 18 |
| 01883X0018 | 17/03/1980 | VLY.1 | ALBIEN-SABLEUX | 2 | 1 | 0 | 3 | 0 | 5 | 2 | 0 | 4 | 0 | 1 | 0 | 2 | 0 | 2 | 0 | 0 | 10 | 0 | 3 | 14 | 21 |
| 01883X0018 | 17/03/1980 | VLY.1 | NEOCOMIEN | 2 | 1 | 0 | 3 | 0 | 5 | 2 | 0 | 4 | 0 | 1 | 0 | 2 | 0 | 2 | 0 | 0 | 10 | 0 | 3 | 14 | 21 |
| 01883X0019 | 08/05/1981 | VLY.2 | ALBIEN-SABLEUX | 2 | 1 | 0 | 3 | 2 | 0 | 3 | 0 | 4 | 0 | 5 | 0 | 2 | 0 | 2 | 0 | 7 | 0 | 4 | 0 | 32 | 3 |
| 01883X0019 | 08/05/1981 | VLY.2 | NEOCOMIEN | 2 | 1 | 0 | 3 | 2 | 0 | 3 | 0 | 4 | 0 | 5 | 0 | 2 | 0 | 2 | 0 | 7 | 0 | 4 | 0 | 32 | 3 |
| 01883X0020 | 21/06/1981 | SR | ALBIEN-SABLEUX | 2 | 1 | 0 | 3 | 3 | 0 | 3 | 0 | 4 | 0 | 5 | 0 | 2 | 0 | 2 | 0 | 7 | 0 | 4 | 0 | 33 | 3 |
| 01883X0020 | 21/06/1981 | SR | NEOCOMIEN | 2 | 1 | 0 | 3 | 3 | 0 | 3 | 0 | 4 | 0 | 5 | 0 | 2 | 0 | 2 | 0 | 7 | 0 | 4 | 0 | 33 | 3 |
| 01885X0035 | 21/07/1986 | PMR.1 | ALBIEN-SABLEUX | 2 | 1 | 2 | 0 | 2 | 0 | 3 | 0 | 4 | 0 | 1 | 0 | 2 | 0 | 2 | 0 | 7 | 0 | 4 | 0 | 30 | 0 |
| 01885X0035 | 21/07/1986 | PMR.1 | NEOCOMIEN | 2 | 1 | 2 | 0 | 2 | 0 | 3 | 0 | 4 | 0 | 1 | 0 | 2 | 0 | 2 | 0 | 7 | 0 | 4 | 0 | 30 | 0 |
| 01887X0012 | 25/12/1976 | SR | ALBIEN-SABLEUX | 4 | 1 | 0 | 3 | 4 | 0 | 3 | 0 | 0 | 3 | 0 | 1 | 0 | 3 | 0 | 3 | 16 | 0 | 4 | 0 | 32 | 13 |
| 01887X0012 | 25/12/1976 | SR | NEOCOMIEN | 4 | 1 | 0 | 3 | 4 | 0 | 3 | 0 | 0 | 3 | 0 | 1 | 0 | 3 | 0 | 3 | 13 | 0 | 4 | 0 | 29 | 13 |
| 01887X0013 | 19/09/1978 | SR | ALBIEN-SABLEUX | 4 | 1 | 0 | 3 | 3.5 | 0 | 2 | 0 | 0 | 3 | 0 | 1 | 0 | 3 | 4 | 0 | 0 | 10 | 0 | 3 | 14.5 | 23 |
| 01887X0013 | 19/09/1978 | SR | NEOCOMIEN | 4 | 1 | 0 | 3 | 3.5 | 0 | 2 | 0 | 0 | 3 | 0 | 1 | 0 | 3 | 4 | 0 | 0 | 10 | 0 | 3 | 14.5 | 23 |
| 01887X0020 | 22/05/1981 | FO | ALBIEN-SABLEUX | 2 | 1 | 0 | 3 | 3.5 | 0 | 2 | 0 | 0 | 3 | 0 | 1 | 2 | 0 | 0 | 3 | 16 | 0 | 4 | 0 | 30.5 | 10 |
| 01887X0020 | 22/05/1981 | FO | NEOCOMIEN | 2 | 1 | 0 | 3 | 3.5 | 0 | 2 | 0 | 0 | 3 | 0 | 1 | 2 | 0 | 0 | 3 | 16 | 0 | 4 | 0 | 30.5 | 10 |
| 01887X0021 | 03/08/1981 | SR | ALBIEN-SABLEUX | 2 | 1 | 2 | 0 | 3 | 0 | 3 | 0 | 4 | 0 | 1 | 0 | 2 | 0 | 2 | 0 | 16 | 0 | 4 | 0 | 40 | 0 |
| 01887X0021 | 03/08/1981 | SR | NEOCOMIEN | 2 | 1 | 2 | 0 | 3 | 0 | 3 | 0 | 4 | 0 | 1 | 0 | 2 | 0 | 2 | 0 | 13 | 0 | 4 | 0 | 37 | 0 |
| 01887X0028 | 07/04/1982 | SDN111 | ALBIEN-SABLEUX | 2 | 1 | 0 | 3 | 0 | 5 | 0 | 3 | 0 | 3 | 0 | 1 | 2 | 0 | 4 | 0 | 0 | 10 | 0 | 3 | 9 | 28 |
| 01887X0028 | 07/04/1982 | SDN111 | NEOCOMIEN | 2 | 1 | 0 | 3 | 0 | 5 | 0 | 3 | 0 | 3 | 0 | 1 | 2 | 0 | 4 | 0 | 0 | 10 | 0 | 3 | 9 | 28 |
| 01887X0035 | 09/11/1983 | SDN114 | ALBIEN-SABLEUX | 2 | 1 | 0 | 3 | 0 | 5 | 3 | 0 | 0 | 3 | 0 | 1 | 2 | 0 | 4 | 0 | 0 | 10 | 0 | 3 | 12 | 25 |
| 01887X0035 | 09/11/1983 | SDN114 | NEOCOMIEN | 2 | 1 | 0 | 3 | 0 | 5 | 3 | 0 | 0 | 3 | 0 | 1 | 2 | 0 | 4 | 0 | 0 | 10 | 0 | 3 | 12 | 25 |
| 01887X0036 | 23/07/1982 | SDN14 | ALBIEN-SABLEUX | 2 | 1 | 0 | 3 | 3.5 | 0 | 3 | 0 | 4 | 0 | 5 | 0 | 2 | 0 | 2 | 0 | 7 | 0 | 4 | 0 | 33.5 | 3 |
| 01887X0036 | 23/07/1982 | SDN14 | NEOCOMIEN | 2 | 1 | 0 | 3 | 3.5 | 0 | 3 | 0 | 4 | 0 | 5 | 0 | 2 | 0 | 2 | 0 | 7 | 0 | 4 | 0 | 33.5 | 3 |
| 01888X0020 | 02/07/1980 | SR | ALBIEN-SABLEUX | 2 | 1 | 0 | 3 | 1 | 0 | 3 | 0 | 4 | 0 | 1 | 0 | 2 | 0 | 2 | 0 | 4 | 0 | 3 | 0 | 23 | 3 |
| 01888X0020 | 02/07/1980 | SR | NEOCOMIEN | 2 | 1 | 0 | 3 | 1 | 0 | 3 | 0 | 4 | 0 | 1 | 0 | 2 | 0 | 2 | 0 | 4 | 0 | 3 | 0 | 23 | 3 |
| 01888X0021 | 18/06/1981 | BYL-2 | ALBIEN-SABLEUX | 2 | 1 | 0 | 3 | 2 | 0 | 3 | 0 | 4 | 0 | 5 | 0 | 2 | 0 | 4 | 0 | 4 | 0 | 3 | 0 | 30 | 3 |
| 01888X0021 | 18/06/1981 | BYL-2 | NEOCOMIEN | 2 | 1 | 0 | 3 | 2 | 0 | 3 | 0 | 4 | 0 | 5 | 0 | 2 | 0 | 4 | 0 | 4 | 0 | 3 | 0 | 30 | 3 |
| 01888X0027 | 11/09/1994 | LVV-1 | ALBIEN-SABLEUX | 2 | 1 | 4 | 0 | 2 | 0 | 3 | 0 | 2 | 0 | 1 | 0 | 2 | 0 | 2 | 0 | 4 | 0 | 3 | 0 | 26 | 0 |
| 01888X0027 | 11/09/1994 | LVV-1 | NEOCOMIEN | 2 | 1 | 4 | 0 | 3.5 | 0 | 2 | 0 | 2 | 0 | 1 | 0 | 2 | 0 | 2 | 0 | 4 | 0 | 3 | 0 | 26.5 | 0 |
| 01895X0012 | 28/07/1979 | MRY1 | ALBIEN-SABLEUX | 4 | 1 | 0 | 3 | 0 | 5 | 3 | 0 | 4 | 0 | 1 | 0 | 2 | 0 | 2 | 0 | 7 | 0 | 4 | 0 | 28 | 8 |
| 01895X0012 | 28/07/1979 | MRY1 | NEOCOMIEN | 4 | 1 | 0 | 3 | 0 | 5 | 3 | 0 | 4 | 0 | 1 | 0 | 2 | 0 | 2 | 0 | 7 | 0 | 4 | 0 | 28 | 8 |
| 01896X0026 | 02/04/1965 | GT | ALBIEN-SABLEUX | 4 | 1 | 2 | 0 | 3 | 0 | 3 | 0 | 0 | 0 | 0 | 0 | 4 | 0 | 4 | 0 | 0 | 10 | 0 | 3 | 21 | 13 |
| 01896X0026 | 02/04/1965 | GT | NEOCOMIEN | 4 | 1 | 2 | 0 | 3.5 | 0 | 3 | 0 | 0 | 0 | 0 | 0 | 4 | 0 | 4 | 0 | 0 | 10 | 0 | 3 | 21.5 | 13 |
| 01896X0029 | 16/08/1980 | TGR1 | ALBIEN-SABLEUX | 2 | 1 | 0 | 3 | 3.5 | 0 | 3 | 0 | 4 | 0 | 1 | 0 | 2 | 0 | 2 | 0 | 16 | 0 | 4 | 0 | 38.5 | 3 |
| 01896X0029 | 16/08/1980 | TGR1 | NEOCOMIEN | 2 | 1 | 0 | 3 | 3.5 | 0 | 3 | 0 | 4 | 0 | 1 | 0 | 2 | 0 | 2 | 0 | 16 | 0 | 4 | 0 | 38.5 | 3 |
| 01903X0001 | 23/06/1962 | SR | ALBIEN-SABLEUX | 4 | 1 | 0 | 3 | 0 | 5 | 0 | 3 | 0 | 3 | 0 | 1 | 0 | 3 | 4 | 0 | 0 | 10 | 0 | 3 | 9 | 31 |
| 01903X0001 | 23/06/1962 | SR | NEOCOMIEN | 4 | 1 | 0 | 3 | 0 | 5 | 0 | 3 | 0 | 3 | 0 | 1 | 0 | 3 | 4 | 0 | 0 | 10 | 0 | 3 | 9 | 31 |
| 01903X1001 | 20/05/1962 | ARG8 | ALBIEN | 4 | 1 | 0 | 3 | 0 | 5 | 0 | 3 | 0 | 3 | 0 | 1 | 0 | 3 | 4 | 0 | 0 | 10 | 0 | 3 | 9 | 31 |
| 01903X1002 | 05/06/1962 | ARG17 | ALBIEN | 4 | 1 | 0 | 3 | 0 | 5 | 0 | 3 | 0 | 3 | 0 | 1 | 0 | 3 | 4 | 0 | 0 | 10 | 0 | 3 | 9 | 31 |
| 01904X0001 | 10/05/1962 | ARG3 | ALBIEN | 4 | 1 | 0 | 3 | 0 | 5 | 0 | 3 | 0 | 3 | 0 | 1 | 0 | 3 | 4 | 0 | 0 | 10 | 0 | 3 | 9 | 31 |
| 01904X0002 | 12/05/1962 | ARG4 | ALBIEN | 4 | 1 | 0 | 3 | 0 | 5 | 0 | 3 | 0 | 3 | 0 | 1 | 0 | 3 | 4 | 0 | 0 | 10 | 0 | 3 | 9 | 31 |
| 01904X0003 | 15/05/1962 | ARG6 | ALBIEN | 4 | 1 | 0 | 3 | 0 | 5 | 0 | 3 | 0 | 3 | 0 | 1 | 0 | 3 | 4 | 0 | 0 | 10 | 0 | 3 | 9 | 31 |
| 01904X0004 | 18/05/1962 | ARG7 | ALBIEN | 4 | 1 | 0 | 3 | 0 | 5 | 0 | 3 | 0 | 3 | 0 | 1 | 0 | 3 | 4 | 0 | 0 | 10 | 0 | 3 | 9 | 31 |
| 01904X0005 | 27/05/1962 | ARG11 | ALBIEN | 4 | 1 | 0 | 3 | 0 | 5 | 0 | 3 | 0 | 3 | 0 | 1 | 0 | 3 | 4 | 0 | 0 | 10 | 0 | 3 | 9 | 31 |
| 01904X0006 | 25/05/1962 | ARG10 | ALBIEN | 4 | 1 | 0 | 3 | 0 | 5 | 0 | 3 | 0 | 3 | 0 | 1 | 0 | 3 | 4 | 0 | 0 | 10 | 0 | 3 | 9 | 31 |
| 01904X0007 | 31/05/1962 | ARG14 | ALBIEN | 4 | 1 | 0 | 3 | 0 | 5 | 0 | 3 | 0 | 3 | 0 | 1 | 0 | 3 | 4 | 0 | 0 | 10 | 0 | 3 | 9 | 31 |
| 01904X0008 | 17/06/1962 | ARG28 | ALBIEN | 4 | 1 | 0 | 3 | 0 | 5 | 0 | 3 | 0 | 3 | 0 | 1 | 0 | 3 | 4 | 0 | 0 | 10 | 0 | 3 | 9 | 31 |
| 01904X0010 | 13/05/1962 | ARG5 | ALBIEN | 4 | 1 | 0 | 3 | 0 | 5 | 0 | 3 | 0 | 3 | 0 | 1 | 0 | 3 | 4 | 0 | 0 | 10 | 0 | 3 | 9 | 31 |
| 01904X0051 | 02/01/1989 | LHC1D | ALBIEN | 2 | 1 | 0 | 3 | 0 | 5 | 0 | 3 | 0 | 3 | 0 | 1 | 2 | 0 | 2 | 0 | 0 | 10 | 0 | 3 | 7 | 28 |

| | | | | | | | | | | | | | | | | | | | | | | | | |
|---|---|---|---|---|---|---|---|---|---|---|---|---|---|---|---|---|---|---|---|---|---|---|---|---|
| 01904X0053 | 08/04/1990 | BVL1 | ALBO-APTIEN | 2 | 1 | 0 | 3 | 0 | 5 | 0 | 3 | 0 | 3 | 0 | 1 | 2 | 0 | 2 | 0 | 0 | 10 | 0 | 3 | 7 | 28 |
| 01904X1001 | 08/05/1962 | SR | ALBIEN-SABLEUX | 4 | 1 | 0 | 3 | 0 | 5 | 0 | 3 | 0 | 3 | 0 | 1 | 0 | 3 | 4 | 0 | 0 | 10 | 0 | 3 | 9 | 31 |
| 01904X1002 | 07/06/1962 | SR | ALBIEN-SABLEUX | 4 | 1 | 0 | 3 | 0 | 5 | 0 | 3 | 0 | 3 | 0 | 1 | 0 | 3 | 4 | 0 | 0 | 10 | 0 | 3 | 9 | 31 |
| 01904X1003 | 01/06/1962 | SR | ALBIEN-SABLEUX | 4 | 1 | 0 | 3 | 0 | 5 | 0 | 3 | 0 | 3 | 0 | 1 | 0 | 3 | 4 | 0 | 0 | 10 | 0 | 3 | 9 | 31 |
| 01904X1004 | 28/05/1962 | SR | ALBIEN-SABLEUX | 4 | 1 | 0 | 3 | 0 | 5 | 0 | 3 | 0 | 3 | 0 | 1 | 0 | 3 | 4 | 0 | 0 | 10 | 0 | 3 | 9 | 31 |
| 01907X0001 | 24/05/1962 | SR | ALBIEN | 4 | 1 | 0 | 3 | 0 | 5 | 0 | 3 | 0 | 3 | 0 | 1 | 0 | 3 | 4 | 0 | 0 | 10 | 0 | 3 | 9 | 31 |
| 01911X0002 | 06/06/1962 | ARG18 | ALBIEN | 4 | 1 | 0 | 3 | 0 | 5 | 0 | 3 | 0 | 3 | 0 | 1 | 0 | 3 | 4 | 0 | 0 | 10 | 0 | 3 | 9 | 31 |
| 02185X0010 | 16/07/1955 | 2-RT-1 | ALBIEN-SABLEUX | 4 | 1 | 2 | 0 | 3.5 | 0 | 3 | 0 | 0 | 0 | 0 | 0 | 4 | 0 | 4 | 0 | 16 | 0 | 4 | 0 | 41.5 | 0 |
| 02185X0010 | 16/07/1955 | 2-RT-1 | NEOCOMIEN | 4 | 1 | 2 | 0 | 3.5 | 0 | 3 | 0 | 0 | 0 | 0 | 0 | 4 | 0 | 4 | 0 | 16 | 0 | 4 | 0 | 41.5 | 0 |
| 02187X0042 | 19/01/1992 | LFI001 | ALBO-APTIEN | 2 | 1 | 0 | 3 | 0 | 5 | 0 | 3 | 0 | 3 | 0 | 1 | 2 | 0 | 2 | 0 | 0 | 10 | 0 | 3 | 7 | 28 |
| 02187X0042 | 19/01/1992 | LFI001 | CRETACE SUP | 2 | 1 | 0 | 3 | 0 | 5 | 0 | 3 | 0 | 3 | 0 | 1 | 2 | 0 | 2 | 0 | 0 | 10 | 0 | 3 | 7 | 28 |
| 02187X0042 | 19/01/1992 | LFI001 | EOCENE | 2 | 1 | 0 | 3 | 0 | 5 | 0 | 3 | 0 | 3 | 0 | 1 | 2 | 0 | 2 | 0 | 0 | 10 | 0 | 3 | 7 | 28 |
| 02187X0042 | 19/01/1992 | LFI001 | NEOCOMIEN | 2 | 1 | 0 | 3 | 0 | 5 | 0 | 3 | 0 | 3 | 0 | 1 | 2 | 0 | 2 | 0 | 0 | 10 | 0 | 3 | 7 | 28 |
| 02195X0021 | 27/12/1965 | F | ALBIEN-SABLEUX | 4 | 1 | 2 | 0 | 0 | 5 | 0 | 3 | 0 | 0 | 0 | 0 | 4 | 0 | 2 | 0 | 10 | 0 | 4 | 0 | 27 | 8 |
| 02195X0021 | 27/12/1965 | F | NEOCOMIEN | 4 | 1 | 2 | 0 | 0 | 5 | 0 | 3 | 0 | 0 | 0 | 0 | 4 | 0 | 2 | 0 | 10 | 0 | 4 | 0 | 27 | 8 |
| 02195X0025 | 24/09/1967 | VIJ-1 | ALBIEN-SABLEUX | 4 | 1 | 0 | 3 | 0 | 5 | 0 | 3 | 0 | 3 | 0 | 1 | 0 | 3 | 4 | 0 | 0 | 10 | 0 | 3 | 9 | 31 |
| 02195X0025 | 24/09/1967 | VIJ-1 | NEOCOMIEN | 4 | 1 | 0 | 3 | 0 | 5 | 0 | 3 | 0 | 3 | 0 | 1 | 0 | 3 | 4 | 0 | 0 | 10 | 0 | 3 | 9 | 31 |
| 02196X0070 | 16/11/1991 | LJU001 | ALBIEN-SABLEUX | 2 | 1 | 0 | 3 | 0 | 5 | 0 | 3 | 4 | 0 | 1 | 0 | 2 | 0 | 2 | 0 | 0 | 10 | 0 | 3 | 12 | 24 |
| 02196X0070 | 16/11/1991 | LJU001 | NEOCOMIEN | 2 | 1 | 0 | 3 | 0 | 5 | 0 | 3 | 4 | 0 | 1 | 0 | 2 | 0 | 2 | 0 | 0 | 10 | 0 | 3 | 12 | 24 |
| 02196X0085 | 25/01/1994 | BRT001 | ALBO-APTIEN | 2 | 1 | 2 | 0 | 3.5 | 0 | 3 | 0 | 0 | 0 | 1 | 0 | 2 | 0 | 2 | 0 | 7 | 0 | 3 | 0 | 26.5 | 0 |
| 02196X0085 | 25/01/1994 | BRT001 | NEOCOMIEN | 2 | 1 | 2 | 0 | 3.5 | 0 | 3 | 0 | 0 | 0 | 1 | 0 | 2 | 0 | 2 | 0 | 7 | 0 | 3 | 0 | 26.5 | 0 |
| 02196X0086 | 09/07/1993 | LCX4D | ALBIEN-SABLEUX | 2 | 1 | 2 | 0 | 1.5 | 0 | 3 | 0 | 0 | 0 | 0 | 0 | 2 | 0 | 0 | 3 | 16 | 0 | 4 | 0 | 31.5 | 3 |
| 02196X0086 | 09/07/1993 | LCX4D | NEOCOMIEN | 2 | 1 | 2 | 0 | 0 | 5 | 0 | 3 | 0 | 0 | 0 | 0 | 2 | 0 | 0 | 3 | 13 | 0 | 4 | 0 | 24 | 11 |
| 02196X0088 | 19/04/1995 | LCX005 | ALBIEN-SABLEUX | 2 | 1 | 4 | 0 | 1.5 | 0 | 3 | 0 | 0 | 3 | 0 | 1 | 2 | 0 | 0 | 3 | 0 | 10 | 0 | 3 | 13.5 | 20 |
| 02196X0088 | 19/04/1995 | LCX005 | NEOCOMIEN | 2 | 1 | 4 | 0 | 1.5 | 0 | 3 | 0 | 0 | 3 | 0 | 1 | 2 | 0 | 0 | 3 | 0 | 10 | 0 | 3 | 13.5 | 20 |
| 02196X0089 | 16/11/1990 | LCD2D | ALBIEN-SABLEUX | 2 | 1 | 0 | 3 | 0 | 5 | 0 | 3 | 0 | 3 | 0 | 1 | 2 | 0 | 4 | 0 | 10 | 0 | 3 | 0 | 22 | 15 |
| 02196X0089 | 16/11/1990 | LCD2D | NEOCOMIEN | 2 | 1 | 0 | 3 | 0 | 5 | 0 | 3 | 0 | 3 | 0 | 1 | 2 | 0 | 4 | 0 | 10 | 0 | 3 | 0 | 22 | 15 |
| 02197X0138 | 15/11/1981 | GEV1 | ALBO-APTIEN | 2 | 1 | 2 | 0 | 1 | 0 | 3 | 0 | 4 | 0 | 4 | 0 | 2 | 0 | 2 | 0 | 4 | 0 | 2 | 0 | 27 | 0 |
| 02197X0139 | 14/05/1982 | GEV2 | ALBO-APTIEN | 2 | 1 | 2 | 0 | 1 | 0 | 3 | 0 | 4 | 0 | 5 | 0 | 2 | 0 | 2 | 0 | 7 | 0 | 2 | 0 | 31 | 0 |
| 02197X0139 | 14/05/1982 | GEV2 | CRETACE SUP | 2 | 0 | 2 | 0 | 1 | 0 | 3 | 0 | 4 | 0 | 5 | 0 | 2 | 0 | 2 | 0 | 10 | 0 | 2 | 0 | 33 | 0 |
| 02197X0139 | 14/05/1982 | GEV2 | EOCENE | 2 | 1 | 2 | 0 | 0.9 | 0 | 3 | 0 | 4 | 0 | 5 | 0 | 2 | 0 | 2 | 0 | 13 | 0 | 2 | 0 | 36.97 | 0 |
| 02197X0139 | 14/05/1982 | GEV2 | NEOCOMIEN | 2 | 1 | 2 | 0 | 1 | 0 | 3 | 0 | 4 | 0 | 5 | 0 | 2 | 0 | 2 | 0 | 4 | 0 | 2 | 0 | 28 | 0 |
| 02197X0171 | 08/05/1994 | LXE001 | ALBIEN-SABLEUX | 2 | 1 | 0 | 3 | 3.5 | 0 | 2 | 0 | 2 | 0 | 1 | 0 | 2 | 0 | 2 | 0 | 7 | 0 | 3 | 0 | 25.5 | 3 |
| 02197X0171 | 08/05/1994 | LXE001 | CRETACE SUP | 2 | 1 | 0 | 3 | 3.9 | 0 | 2 | 0 | 2 | 0 | 1 | 0 | 2 | 0 | 2 | 0 | 7 | 0 | 3 | 0 | 25.92 | 3 |
| 02197X0171 | 08/05/1994 | LXE001 | EOCENE | 2 | 1 | 0 | 3 | 3.5 | 0 | 2 | 0 | 2 | 0 | 1 | 0 | 2 | 0 | 2 | 0 | 13 | 0 | 3 | 0 | 31.5 | 3 |
| 02197X0171 | 08/05/1994 | LXE001 | NEOCOMIEN | 2 | 1 | 0 | 3 | 3.5 | 0 | 2 | 0 | 2 | 0 | 1 | 0 | 2 | 0 | 2 | 0 | 7 | 0 | 3 | 0 | 25.5 | 3 |
| 02198X0015 | 07/06/1960 | PR3 | ALBIEN-SABLEUX | 4 | 1 | 2 | 0 | 0 | 5 | 0 | 3 | 0 | 0 | 0 | 0 | 4 | 0 | 2 | 0 | 13 | 0 | 2 | 0 | 28 | 8 |
| 02198X0015 | 07/06/1960 | PR3 | NEOCOMIEN | 4 | 1 | 2 | 0 | 0 | 5 | 0 | 3 | 0 | 0 | 0 | 0 | 4 | 0 | 2 | 0 | 10 | 0 | 2 | 0 | 25 | 8 |
| 02198X0026 | 25/04/1965 | COR-1 | ALBIEN-SABLEUX | 4 | 1 | 0 | 3 | 0 | 5 | 0 | 3 | 0 | 3 | 0 | 1 | 0 | 3 | 4 | 0 | 7 | 0 | 4 | 0 | 20 | 18 |
| 02198X0026 | 25/04/1965 | COR-1 | NEOCOMIEN | 4 | 1 | 0 | 3 | 0 | 5 | 0 | 3 | 0 | 3 | 0 | 1 | 0 | 3 | 4 | 0 | 7 | 0 | 4 | 0 | 20 | 18 |
| 02202X0012 | 17/01/1959 | TB5 | ALBIEN-SABLEUX | 4 | 1 | 0 | 3 | 0 | 5 | 0 | 3 | 0 | 3 | 0 | 1 | 0 | 3 | 4 | 0 | 16 | 0 | 4 | 0 | 29 | 18 |
| 02202X0110 | 02/05/1976 | GRY1 | ALBIEN-SABLEUX | 4 | 1 | 0 | 3 | 0 | 5 | 0 | 3 | 0 | 3 | 0 | 1 | 0 | 3 | 4 | 0 | 13 | 0 | 3 | 0 | 25 | 18 |
| 02202X0110 | 02/05/1976 | GRY1 | NEOCOMIEN | 4 | 1 | 0 | 3 | 0 | 5 | 0 | 3 | 0 | 3 | 0 | 1 | 0 | 3 | 4 | 0 | 7 | 0 | 3 | 0 | 19 | 18 |
| 02203X0006 | 31/08/1958 | TB2 | ALBIEN-SABLEUX | 4 | 1 | 0 | 3 | 0 | 5 | 0 | 3 | 0 | 3 | 0 | 1 | 0 | 3 | 4 | 0 | 0 | 10 | 0 | 3 | 9 | 31 |
| 02203X0006 | 31/08/1958 | TB2 | NEOCOMIEN | 4 | 1 | 0 | 3 | 0 | 5 | 0 | 3 | 0 | 3 | 0 | 1 | 0 | 3 | 4 | 0 | 0 | 10 | 0 | 3 | 9 | 31 |
| 02203X0007 | 25/11/1960 | TG1 | ALBIEN-SABLEUX | 4 | 1 | 0 | 3 | 0 | 5 | 0 | 3 | 0 | 3 | 0 | 1 | 0 | 3 | 4 | 0 | 13 | 0 | 3 | 0 | 25 | 18 |
| 02203X0007 | 25/11/1960 | TG1 | NEOCOMIEN | 4 | 1 | 0 | 3 | 0 | 5 | 0 | 3 | 0 | 3 | 0 | 1 | 0 | 3 | 4 | 0 | 10 | 0 | 3 | 0 | 22 | 18 |
| 02203X0009 | 06/04/1961 | FA1 | ALBIEN-SABLEUX | 4 | 1 | 0 | 3 | 0 | 5 | 0 | 3 | 0 | 3 | 0 | 1 | 0 | 3 | 4 | 0 | 10 | 0 | 4 | 0 | 23 | 18 |
| 02203X0009 | 06/04/1961 | FA1 | NEOCOMIEN | 4 | 1 | 0 | 3 | 0 | 5 | 0 | 3 | 0 | 3 | 0 | 1 | 0 | 3 | 4 | 0 | 10 | 0 | 4 | 0 | 23 | 18 |
| 02203X0011 | 19/12/1960 | TG4 | ALBIEN-SABLEUX | 4 | 1 | 2 | 0 | 0 | 5 | 0 | 3 | 0 | 3 | 0 | 1 | 0 | 3 | 4 | 0 | 16 | 0 | 4 | 0 | 31 | 15 |
| 02203X0100 | 29/12/1987 | VGN_1 | ALBIEN-SABLEUX | 2 | 1 | 4 | 0 | 1.5 | 0 | 2 | 0 | 0 | 3 | 0 | 1 | 2 | 0 | 2 | 0 | 7 | 0 | 3 | 0 | 24.5 | 4 |
| 02203X0100 | 29/12/1987 | VGN_1 | NEOCOMIEN | 2 | 1 | 4 | 0 | 1.5 | 0 | 2 | 0 | 0 | 3 | 0 | 1 | 2 | 0 | 2 | 0 | 7 | 0 | 3 | 0 | 24.5 | 4 |
| 02203X0100 | 29/12/1987 | VGN_1A | ALBIEN-SABLEUX | 2 | 1 | 2 | 0 | 0 | 5 | 0 | 3 | 0 | 3 | 0 | 1 | 2 | 0 | 0 | 3 | 16 | 0 | 4 | 0 | 27 | 15 |
| 02203X0100 | 29/12/1987 | VGN_1A | NEOCOMIEN | 2 | 1 | 2 | 0 | 0 | 5 | 0 | 3 | 0 | 3 | 0 | 1 | 2 | 0 | 0 | 3 | 13 | 0 | 4 | 0 | 24 | 15 |
| 02203X0101 | 22/08/1986 | VGE1 | ALBIEN-SABLEUX | 2 | 1 | 0 | 3 | 0 | 5 | 0 | 3 | 4 | 0 | 1 | 0 | 2 | 0 | 2 | 0 | 0 | 10 | 0 | 3 | 12 | 24 |
| 02203X0101 | 22/08/1986 | VGE1 | CRETACE INF | 2 | 1 | 0 | 3 | 0 | 5 | 0 | 3 | 4 | 0 | 1 | 0 | 2 | 0 | 2 | 0 | 0 | 10 | 0 | 3 | 12 | 24 |
| 02203X0101 | 22/08/1986 | VGE1 | CRETACE SUP | 2 | 1 | 0 | 3 | 0 | 5 | 0 | 3 | 4 | 0 | 1 | 0 | 2 | 0 | 2 | 0 | 0 | 10 | 0 | 3 | 12 | 24 |
| 02203X0101 | 22/08/1986 | VGE1 | EOCENE | 2 | 1 | 0 | 3 | 0 | 5 | 0 | 3 | 4 | 0 | 1 | 0 | 2 | 0 | 2 | 0 | 0 | 10 | 0 | 3 | 12 | 24 |

| | | | | | | | | | | | | | | | | | | | | | | | | | |
|---|---|---|---|---|---|---|---|---|---|---|---|---|---|---|---|---|---|---|---|---|---|---|---|---|---|
| 02204X0005 | 09/12/1960 | TG5 | ALBIEN-SABLEUX | 4 | 1 | 0 | 3 | 0 | 5 | 0 | 3 | 0 | 3 | 0 | 1 | 0 | 3 | 4 | 0 | 0 | 10 | 0 | 3 | 9 | 31 |
| 02204X0006 | 26/03/1961 | LH1 | ALBIEN-SABLEUX | 4 | 1 | 0 | 3 | 0 | 5 | 0 | 3 | 0 | 0 | 0 | 0 | 4 | 0 | 2 | 0 | 16 | 0 | 4 | 0 | 31 | 11 |
| 02204X0009 | 29/12/1960 | TG3 | ALBIEN-SABLEUX | 4 | 1 | 2 | 0 | 0 | 5 | 0 | 3 | 0 | 0 | 0 | 0 | 4 | 0 | 2 | 0 | 16 | 0 | 4 | 0 | 33 | 8 |
| 02204X0052 | 27/12/1990 | CHO1 | ALBIEN-SABLEUX | 2 | 1 | 0 | 3 | 1.5 | 0 | 2 | 0 | 0 | 3 | 0 | 1 | 2 | 0 | 0 | 3 | 16 | 0 | 4 | 0 | 28.5 | 10 |
| 02204X0052 | 27/12/1990 | CHO1 | NEOCOMIEN | 2 | 1 | 0 | 3 | 4 | 0 | 2 | 0 | 0 | 3 | 0 | 1 | 2 | 0 | 0 | 3 | 16 | 0 | 4 | 0 | 31 | 10 |
| 02204X0053 | 01/10/1991 | CHO2 | ALBIEN-SABLEUX | 2 | 1 | 4 | 0 | 3.5 | 0 | 2 | 0 | 0 | 3 | 0 | 1 | 2 | 0 | 2 | 0 | 16 | 0 | 3 | 0 | 35.5 | 4 |
| 02204X0053 | 01/10/1991 | CHO2 | NEOCOMIEN | 2 | 1 | 4 | 0 | 3.5 | 0 | 2 | 0 | 0 | 3 | 0 | 1 | 2 | 0 | 2 | 0 | 10 | 0 | 3 | 0 | 29.5 | 4 |
| 02204X0056 | 23/07/1997 | CHO1GD | ALBIEN-SABLEUX | 2 | 1 | 2 | 0 | 2 | 0 | 2 | 0 | 0 | 0 | 0 | 0 | 2 | 0 | 2 | 0 | 4 | 0 | 3 | 0 | 20 | 0 |
| 02204X0056 | 23/07/1997 | CHO1GD | NEOCOMIEN | 2 | 1 | 2 | 0 | 3.5 | 0 | 2 | 0 | 0 | 0 | 0 | 0 | 2 | 0 | 2 | 0 | 4 | 0 | 3 | 0 | 21.5 | 0 |
| 02205X0032 | 14/05/1960 | FPR2 | ALBIEN-SABLEUX | 4 | 1 | 2 | 0 | 0 | 5 | 0 | 3 | 0 | 0 | 0 | 0 | 4 | 0 | 2 | 0 | 16 | 0 | 4 | 0 | 33 | 8 |
| 02205X0032 | 14/05/1960 | FPR2 | NEOCOMIEN | 4 | 1 | 2 | 0 | 0 | 5 | 0 | 3 | 0 | 0 | 0 | 0 | 4 | 0 | 2 | 0 | 13 | 0 | 4 | 0 | 30 | 8 |
| 02205X0102 | 16/04/1991 | LPQ001 | ALBIEN-SABLEUX | 2 | 1 | 0 | 3 | 2 | 0 | 3 | 0 | 2 | 0 | 1 | 0 | 2 | 0 | 2 | 0 | 7 | 0 | 3 | 0 | 25 | 3 |
| 02205X0102 | 16/04/1991 | LPQ001 | NEOCOMIEN | 2 | 1 | 0 | 3 | 3.5 | 0 | 2 | 0 | 2 | 0 | 1 | 0 | 2 | 0 | 2 | 0 | 7 | 0 | 3 | 0 | 25.5 | 3 |
| 02205X0103 | 06/12/1992 | CTU001 | ALBIEN-SABLEUX | 2 | 1 | 2 | 0 | 3.5 | 0 | 3 | 0 | 4 | 0 | 5 | 0 | 2 | 0 | 2 | 0 | 4 | 0 | 2 | 0 | 30.5 | 0 |
| 02205X0103 | 06/12/1992 | CTU001 | NEOCOMIEN | 2 | 1 | 2 | 0 | 0 | 5 | 0 | 3 | 4 | 0 | 5 | 0 | 2 | 0 | 2 | 0 | 4 | 0 | 2 | 0 | 24 | 8 |
| 02205X0104 | 30/12/1992 | LTR001 | ALBO-APTIEN | 2 | 1 | 0 | 3 | 0 | 5 | 0 | 3 | 2 | 0 | 1 | 0 | 2 | 0 | 2 | 0 | 0 | 10 | 0 | 3 | 10 | 24 |
| 02205X0104 | 30/12/1992 | LTR001 | CRETACE SUP | 2 | 1 | 0 | 3 | 0 | 5 | 0 | 3 | 2 | 0 | 1 | 0 | 2 | 0 | 2 | 0 | 0 | 10 | 0 | 3 | 10 | 24 |
| 02205X0104 | 30/12/1992 | LTR001 | EOCENE | 2 | 1 | 0 | 3 | 0 | 5 | 0 | 3 | 2 | 0 | 1 | 0 | 2 | 0 | 2 | 0 | 0 | 10 | 0 | 3 | 10 | 24 |
| 02205X0104 | 30/12/1992 | LTR001 | NEOCOMIEN | 2 | 1 | 0 | 3 | 0 | 5 | 0 | 3 | 2 | 0 | 1 | 0 | 2 | 0 | 2 | 0 | 0 | 10 | 0 | 3 | 10 | 24 |
| 02205X0105 | 05/02/1993 | LTR002 | ALBIEN | 2 | 0 | 2 | 0 | 1.3 | 0 | 2 | 0 | 0 | 3 | 0 | 1 | 2 | 0 | 4 | 0 | 13 | 0 | 3 | 0 | 29.36 | 4 |
| 02205X0105 | 05/02/1993 | LTR002 | NEOCOMIEN | 2 | 1 | 2 | 0 | 1.5 | 0 | 2 | 0 | 0 | 3 | 0 | 1 | 2 | 0 | 4 | 0 | 7 | 0 | 3 | 0 | 24.5 | 4 |
| 02205X0106 | 18/06/1987 | EGR1 | ALBIEN | 2 | 1 | 0 | 3 | 2 | 0 | 3 | 0 | 0 | 3 | 0 | 1 | 2 | 0 | 2 | 0 | 7 | 0 | 3 | 0 | 22 | 7 |
| 02205X0106 | 18/06/1987 | EGR1 | CRETACE SUP | 2 | 1 | 0 | 3 | 0.3 | 0 | 3 | 0 | 0 | 3 | 0 | 1 | 2 | 0 | 2 | 0 | 10 | 0 | 3 | 0 | 23.34 | 7 |
| 02205X0106 | 18/06/1987 | EGR1 | EOCENE | 2 | 1 | 0 | 3 | 1.9 | 0 | 3 | 0 | 0 | 3 | 0 | 1 | 2 | 0 | 2 | 0 | 13 | 0 | 3 | 0 | 27.98 | 7 |
| 02205X0106 | 18/06/1987 | EGR1 | NEOCOMIEN | 2 | 1 | 0 | 3 | 2 | 0 | 3 | 0 | 0 | 3 | 0 | 1 | 2 | 0 | 2 | 0 | 4 | 0 | 3 | 0 | 19 | 7 |
| 02205X0107 | 24/09/1986 | LST1 | ALBIEN | 2 | 1 | 0 | 3 | 0 | 5 | 0 | 3 | 4 | 0 | 1 | 0 | 2 | 0 | 2 | 0 | 0 | 10 | 0 | 3 | 12 | 24 |
| 02205X0107 | 24/09/1986 | LST1 | CRETACE SUP | 2 | 1 | 0 | 3 | 0 | 5 | 0 | 3 | 4 | 0 | 1 | 0 | 2 | 0 | 2 | 0 | 0 | 10 | 0 | 3 | 12 | 24 |
| 02205X0107 | 24/09/1986 | LST1 | EOCENE | 2 | 1 | 0 | 3 | 0 | 5 | 0 | 3 | 4 | 0 | 1 | 0 | 2 | 0 | 2 | 0 | 0 | 10 | 0 | 3 | 12 | 24 |
| 02205X0107 | 24/09/1986 | LST1 | NEOCOMIEN | 2 | 1 | 0 | 3 | 0 | 5 | 0 | 3 | 4 | 0 | 1 | 0 | 2 | 0 | 2 | 0 | 0 | 10 | 0 | 3 | 12 | 24 |
| 02205X0108 | 13/12/1987 | CLV1 | ALBIEN-SABLEUX | 2 | 1 | 2 | 0 | 3.5 | 0 | 3 | 0 | 4 | 0 | 1 | 0 | 2 | 0 | 2 | 0 | 4 | 0 | 2 | 0 | 26.5 | 0 |
| 02205X0108 | 13/12/1987 | CLV1 | NEOCOMIEN | 2 | 1 | 2 | 0 | 3.5 | 0 | 3 | 0 | 4 | 0 | 1 | 0 | 2 | 0 | 2 | 0 | 4 | 0 | 2 | 0 | 26.5 | 0 |
| 02205X0119 | 26/10/1988 | LST2D | ALBIEN | 2 | 1 | 0 | 3 | 0 | 5 | 0 | 3 | 4 | 0 | 5 | 0 | 2 | 0 | 2 | 0 | 0 | 10 | 0 | 3 | 16 | 24 |
| 02205X0119 | 26/10/1988 | LST2D | CRETACE SUP | 2 | 1 | 0 | 3 | 0 | 5 | 0 | 3 | 4 | 0 | 5 | 0 | 2 | 0 | 2 | 0 | 0 | 10 | 0 | 3 | 16 | 24 |
| 02205X0119 | 26/10/1988 | LST2D | EOCENE | 2 | 1 | 0 | 3 | 0 | 5 | 0 | 3 | 4 | 0 | 5 | 0 | 2 | 0 | 2 | 0 | 0 | 10 | 0 | 3 | 16 | 24 |
| 02205X0119 | 26/10/1988 | LST2D | NEOCOMIEN | 2 | 1 | 0 | 3 | 0 | 5 | 0 | 3 | 4 | 0 | 5 | 0 | 2 | 0 | 2 | 0 | 0 | 10 | 0 | 3 | 16 | 24 |
| 02206X0016 | 17/09/1959 | TB8 | ALBIEN-SABLEUX | 4 | 1 | 2 | 0 | 0 | 5 | 0 | 3 | 0 | 0 | 0 | 0 | 4 | 0 | 4 | 0 | 10 | 0 | 4 | 0 | 29 | 8 |
| 02206X0016 | 17/09/1959 | TB8 | NEOCOMIEN | 4 | 1 | 2 | 0 | 0 | 5 | 0 | 3 | 0 | 0 | 0 | 0 | 4 | 0 | 4 | 0 | 13 | 0 | 4 | 0 | 32 | 8 |
| 02206X0019 | 24/12/1958 | TB-3 | ALBIEN-SABLEUX | 4 | 1 | 2 | 0 | 0 | 5 | 0 | 3 | 0 | 0 | 0 | 0 | 4 | 0 | 4 | 0 | 16 | 0 | 4 | 0 | 35 | 8 |
| 02207X0009 | 20/01/1959 | TB | ALBIEN-SABLEUX | 4 | 1 | 2 | 0 | 0 | 5 | 0 | 3 | 0 | 0 | 0 | 0 | 4 | 0 | 4 | 0 | 10 | 0 | 4 | 0 | 29 | 8 |
| 02207X0063 | 14/01/1987 | VSP1 | ALBIEN-SABLEUX | 2 | 1 | 2 | 0 | 3.5 | 0 | 3 | 0 | 0 | 3 | 0 | 1 | 2 | 0 | 4 | 0 | 13 | 0 | 4 | 0 | 34.5 | 4 |
| 02207X0063 | 14/01/1987 | VSP1 | CRETACE SUP | 2 | 1 | 2 | 0 | 3.5 | 0 | 3 | 0 | 0 | 3 | 0 | 1 | 2 | 0 | 4 | 0 | 16 | 0 | 4 | 0 | 37.54 | 4 |
| 02207X0063 | 14/01/1987 | VSP1 | EOCENE | 2 | 1 | 2 | 0 | 2.7 | 0 | 3 | 0 | 0 | 3 | 0 | 1 | 2 | 0 | 4 | 0 | 16 | 0 | 4 | 0 | 36.72 | 4 |
| 02207X0063 | 14/01/1987 | VSP1 | NEOCOMIEN | 2 | 1 | 2 | 0 | 3.5 | 0 | 3 | 0 | 0 | 3 | 0 | 1 | 2 | 0 | 4 | 0 | 7 | 0 | 4 | 0 | 28.5 | 4 |
| 02207X0064 | 24/09/1986 | COB1 | ALBIEN-SABLEUX | 2 | 1 | 4 | 0 | 4 | 0 | 3 | 0 | 0 | 3 | 0 | 1 | 2 | 0 | 4 | 0 | 13 | 0 | 3 | 0 | 36 | 4 |
| 02207X0064 | 24/09/1986 | COB1 | CRETACE SUP | 2 | 1 | 4 | 0 | 3.8 | 0 | 3 | 0 | 0 | 3 | 0 | 1 | 2 | 0 | 4 | 0 | 16 | 0 | 3 | 0 | 38.85 | 4 |
| 02207X0064 | 24/09/1986 | COB1 | EOCENE | 2 | 1 | 4 | 0 | 2.1 | 0 | 3 | 0 | 0 | 3 | 0 | 1 | 2 | 0 | 4 | 0 | 16 | 0 | 3 | 0 | 37.15 | 4 |
| 02207X0064 | 24/09/1986 | COB1 | NEOCOMIEN | 2 | 1 | 4 | 0 | 4 | 0 | 3 | 0 | 0 | 3 | 0 | 1 | 2 | 0 | 4 | 0 | 10 | 0 | 3 | 0 | 33 | 4 |
| 02208X0011 | 03/10/1963 | CHB101 | ALBIEN-SABLEUX | 4 | 1 | 2 | 0 | 0 | 5 | 0 | 3 | 0 | 3 | 0 | 1 | 0 | 3 | 4 | 0 | 16 | 0 | 4 | 0 | 31 | 15 |
| 02208X0011 | 03/10/1963 | CHB101 | NEOCOMIEN | 4 | 1 | 2 | 0 | 0 | 5 | 0 | 3 | 0 | 3 | 0 | 1 | 0 | 3 | 4 | 0 | 16 | 0 | 4 | 0 | 31 | 15 |
| 02208X0044 | 10/06/1984 | CNY10 | ALBIEN-SABLEUX | 2 | 1 | 2 | 0 | 0.9 | 0 | 3 | 0 | 0 | 3 | 0 | 1 | 2 | 0 | 4 | 0 | 0 | 10 | 0 | 3 | 14.99 | 17 |
| 02208X0044 | 10/06/1984 | CNY10 | NEOCOMIEN | 2 | 1 | 2 | 0 | 1.5 | 0 | 2 | 0 | 0 | 3 | 0 | 1 | 2 | 0 | 4 | 0 | 0 | 10 | 0 | 3 | 14.5 | 17 |
| 02208X0046 | 03/01/1986 | CNY40 | ALBIEN-SABLEUX | 2 | 1 | 4 | 0 | 1.0 | 0 | 3 | 0 | 0 | 3 | 0 | 1 | 2 | 0 | 4 | 0 | 0 | 10 | 0 | 3 | 17.04 | 17 |
| 02208X0046 | 03/01/1986 | CNY40 | NEOCOMIEN | 2 | 1 | 4 | 0 | 1.5 | 0 | 2 | 0 | 0 | 3 | 0 | 1 | 2 | 0 | 4 | 0 | 0 | 10 | 0 | 3 | 16.5 | 17 |
| 02208X0047 | 30/01/1986 | CNY41 | ALBIEN-SABLEUX | 2 | 1 | 4 | 0 | 1 | 0 | 3 | 0 | 0 | 3 | 0 | 1 | 2 | 0 | 4 | 0 | 16 | 0 | 4 | 0 | 37 | 4 |
| 02208X0047 | 30/01/1986 | CNY41 | NEOCOMIEN | 2 | 1 | 4 | 0 | 1.5 | 0 | 2 | 0 | 0 | 3 | 0 | 1 | 2 | 0 | 4 | 0 | 16 | 0 | 4 | 0 | 36.5 | 4 |
| 02208X0048 | 01/03/1986 | CNY42 | ALBIEN-SABLEUX | 2 | 1 | 4 | 0 | 1 | 0 | 3 | 0 | 0 | 3 | 0 | 1 | 2 | 0 | 4 | 0 | 16 | 0 | 4 | 0 | 37 | 4 |
| 02208X0048 | 01/03/1986 | CNY42 | NEOCOMIEN | 2 | 1 | 4 | 0 | 1.5 | 0 | 2 | 0 | 0 | 3 | 0 | 1 | 2 | 0 | 4 | 0 | 16 | 0 | 4 | 0 | 36.5 | 4 |
| 02208X0053 | 09/09/1986 | CNY52 | ALBIEN-SABLEUX | 2 | 1 | 4 | 0 | 1.1 | 0 | 3 | 0 | 0 | 3 | 0 | 1 | 2 | 0 | 4 | 0 | 16 | 0 | 4 | 0 | 37.10 | 4 |

| | | | | | | | | | | | | | | | | | | | | | | | | |
|---|---|---|---|---|---|---|---|---|---|---|---|---|---|---|---|---|---|---|---|---|---|---|---|---|
| 02208X0053 | 09/09/1986 | CNY52 | NEOCOMIEN | 2 | 1 | 4 | 0 | 1.5 | 0 | 2 | 0 | 0 | 3 | 0 | 1 | 2 | 0 | 4 | 0 | 16 | 0 | 4 | 0 | 36.5 | 4 |
| 02208X0057 | 06/02/1985 | CNY24 | ALBIEN-SABLEUX | 2 | 1 | 4 | 0 | 1.5 | 0 | 2 | 0 | 0 | 3 | 0 | 1 | 2 | 0 | 4 | 0 | 16 | 0 | 4 | 0 | 36.5 | 4 |
| 02208X0057 | 06/02/1985 | CNY24 | NEOCOMIEN | 2 | 1 | 4 | 0 | 1.5 | 0 | 2 | 0 | 0 | 3 | 0 | 1 | 2 | 0 | 4 | 0 | 16 | 0 | 4 | 0 | 36.5 | 4 |
| 02208X0060 | 04/09/1984 | CNY15 | ALBIEN-SABLEUX | 2 | 1 | 4 | 0 | 3.9 | 0 | 3 | 0 | 4 | 0 | 5 | 0 | 2 | 0 | 2 | 0 | 7 | 0 | 3 | 0 | 36.95 | 0 |
| 02208X0060 | 04/09/1984 | CNY15 | NEOCOMIEN | 2 | 1 | 4 | 0 | 2.6 | 0 | 2 | 0 | 4 | 0 | 5 | 0 | 2 | 0 | 2 | 0 | 7 | 0 | 3 | 0 | 34.60 | 0 |
| 02208X0064 | 26/09/1983 | LSB1 | ALBIEN-SABLEUX | 2 | 1 | 2 | 0 | 1.5 | 0 | 2 | 0 | 0 | 3 | 0 | 1 | 2 | 0 | 2 | 0 | 10 | 0 | 3 | 0 | 25.5 | 4 |
| 02208X0064 | 26/09/1983 | LSB1 | CRETACE SUP | 2 | 1 | 2 | 0 | 0.3 | 0 | 2 | 0 | 0 | 3 | 0 | 1 | 2 | 0 | 2 | 0 | 16 | 0 | 3 | 0 | 30.31 | 4 |
| 02208X0064 | 26/09/1983 | LSB1 | EOCENE | 2 | 1 | 2 | 0 | 3.3 | 0 | 3 | 0 | 0 | 3 | 0 | 1 | 2 | 0 | 2 | 0 | 16 | 0 | 3 | 0 | 34.38 | 4 |
| 02208X0064 | 26/09/1983 | LSB1 | NEOCOMIEN | 2 | 1 | 2 | 0 | 1.5 | 0 | 2 | 0 | 0 | 3 | 0 | 1 | 2 | 0 | 2 | 0 | 7 | 0 | 3 | 0 | 22.5 | 4 |
| 02208X0068 | 12/07/1987 | CNY58 | ALBIEN-SABLEUX | 2 | 1 | 2 | 0 | 0.7 | 0 | 3 | 0 | 0 | 3 | 0 | 1 | 2 | 0 | 4 | 0 | 0 | 10 | 0 | 3 | 14.73 | 17 |
| 02208X0068 | 12/07/1987 | CNY58 | NEOCOMIEN | 2 | 1 | 2 | 0 | 1.5 | 0 | 2 | 0 | 0 | 3 | 0 | 1 | 2 | 0 | 4 | 0 | 0 | 10 | 0 | 3 | 14.5 | 17 |
| 02208X0069 | 24/09/1987 | CNY61 | ALBIEN-SABLEUX | 2 | 1 | 2 | 0 | 1.1 | 0 | 3 | 0 | 0 | 3 | 0 | 1 | 2 | 0 | 4 | 0 | 0 | 10 | 0 | 3 | 15.16 | 17 |
| 02208X0069 | 24/09/1987 | CNY61 | NEOCOMIEN | 2 | 1 | 2 | 0 | 1.5 | 0 | 2 | 0 | 0 | 3 | 0 | 1 | 2 | 0 | 4 | 0 | 0 | 10 | 0 | 3 | 14.5 | 17 |
| 02208X0070 | 30/05/1987 | CNY56 | ALBIEN | 2 | 1 | 4 | 0 | 0.8 | 0 | 3 | 0 | 0 | 3 | 0 | 1 | 2 | 0 | 2 | 0 | 13 | 0 | 3 | 0 | 30.89 | 4 |
| 02211X0023 | 22/11/1978 | CHE101 | ALBIEN-SABLEUX | 4 | 1 | 0 | 3 | 3.5 | 0 | 2 | 0 | 0 | 3 | 0 | 1 | 0 | 3 | 4 | 0 | 0 | 10 | 0 | 3 | 14.5 | 23 |
| 02211X0023 | 22/11/1978 | CHE101 | NEOCOMIEN | 4 | 1 | 0 | 3 | 3.4 | 0 | 2 | 0 | 0 | 3 | 0 | 1 | 0 | 3 | 4 | 0 | 0 | 10 | 0 | 3 | 14.42 | 23 |
| 02211X0029 | 18/12/1995 | GUE001 | ALBO-APTIEN | 2 | 1 | 0 | 3 | 3.5 | 0 | 3 | 0 | 4 | 0 | 1 | 0 | 2 | 0 | 2 | 0 | 4 | 0 | 2 | 0 | 24.5 | 3 |
| 02211X0029 | 18/12/1995 | GUE001 | NEOCOMIEN | 2 | 1 | 0 | 3 | 3.5 | 0 | 3 | 0 | 4 | 0 | 1 | 0 | 2 | 0 | 2 | 0 | 4 | 0 | 2 | 0 | 24.5 | 3 |
| 02211X0040 | 25/11/1989 | LBT2 | ALBIEN-SABLEUX | 2 | 1 | 0 | 3 | 1.3 | 0 | 2 | 0 | 2 | 0 | 5 | 0 | 2 | 0 | 2 | 0 | 4 | 0 | 3 | 0 | 24.33 | 3 |
| 02211X0040 | 25/11/1989 | LBT2 | NEOCOMIEN | 2 | 1 | 0 | 3 | 2 | 0 | 2 | 0 | 2 | 0 | 5 | 0 | 2 | 0 | 2 | 0 | 4 | 0 | 3 | 0 | 25 | 3 |
| 02212X0026 | 16/07/1985 | VIX1 | ALBIEN-SABLEUX | 2 | 1 | 0 | 3 | 0 | 5 | 2 | 0 | 2 | 0 | 1 | 0 | 2 | 0 | 2 | 0 | 4 | 0 | 3 | 0 | 19 | 8 |
| 02212X0026 | 16/07/1985 | VIX1 | CRETACE SUP | 2 | 1 | 0 | 3 | 0 | 5 | 2 | 0 | 2 | 0 | 1 | 0 | 2 | 0 | 2 | 0 | 7 | 0 | 3 | 0 | 22 | 8 |
| 02212X0026 | 16/07/1985 | VIX1 | EOCENE | 2 | 1 | 0 | 3 | 0 | 5 | 2 | 0 | 2 | 0 | 1 | 0 | 2 | 0 | 2 | 0 | 13 | 0 | 3 | 0 | 28 | 8 |
| 02212X0026 | 16/07/1985 | VIX1 | NEOCOMIEN | 2 | 1 | 0 | 3 | 0 | 5 | 2 | 0 | 2 | 0 | 1 | 0 | 2 | 0 | 2 | 0 | 4 | 0 | 3 | 0 | 19 | 8 |
| 02212X0026 | 16/07/1985 | VIX1 | OLIGOCENE | 2 | 1 | 0 | 3 | 0 | 5 | 3 | 0 | 2 | 0 | 1 | 0 | 2 | 0 | 2 | 0 | 13 | 0 | 3 | 0 | 29 | 8 |
| 02212X0027 | 15/01/1986 | VIX2 | ALBIEN-SABLEUX | 2 | 1 | 4 | 0 | 1.5 | 0 | 2 | 0 | 2 | 0 | 5 | 0 | 2 | 0 | 2 | 0 | 4 | 0 | 3 | 0 | 28.5 | 0 |
| 02212X0027 | 15/01/1986 | VIX2 | NEOCOMIEN | 2 | 1 | 4 | 0 | 1.5 | 0 | 2 | 0 | 2 | 0 | 5 | 0 | 2 | 0 | 2 | 0 | 4 | 0 | 3 | 0 | 28.5 | 0 |
| 02212X0029 | 15/11/1986 | VIX3 | ALBIEN-SABLEUX | 2 | 1 | 2 | 0 | 1.5 | 0 | 2 | 0 | 0 | 3 | 0 | 1 | 2 | 0 | 2 | 0 | 4 | 0 | 3 | 0 | 19.5 | 4 |
| 02212X0029 | 15/11/1986 | VIX3 | CRETACE SUP | 2 | 1 | 2 | 0 | 1 | 0 | 3 | 0 | 0 | 3 | 0 | 1 | 2 | 0 | 2 | 0 | 7 | 0 | 3 | 0 | 23 | 4 |
| 02212X0029 | 15/11/1986 | VIX3 | EOCENE | 2 | 1 | 2 | 0 | 0.9 | 0 | 3 | 0 | 0 | 3 | 0 | 1 | 2 | 0 | 2 | 0 | 13 | 0 | 3 | 0 | 28.95 | 4 |
| 02212X0029 | 15/11/1986 | VIX3 | NEOCOMIEN | 2 | 1 | 2 | 0 | 1.5 | 0 | 2 | 0 | 0 | 3 | 0 | 1 | 2 | 0 | 2 | 0 | 4 | 0 | 3 | 0 | 19.5 | 4 |
| 02213X0025 | 09/11/1985 | MLN2 | ALBIEN-SABLEUX | 2 | 1 | 2 | 0 | 1.9 | 0 | 2 | 0 | 4 | 0 | 5 | 0 | 2 | 0 | 4 | 0 | 4 | 0 | 3 | 0 | 30.93 | 0 |
| 02213X0025 | 09/11/1985 | MLN2 | NEOCOMIEN | 2 | 1 | 2 | 0 | 8 | 0 | 2 | 0 | 4 | 0 | 5 | 0 | 2 | 0 | 4 | 0 | 4 | 0 | 3 | 0 | 37 | 0 |
| 02213X0027 | 05/10/1985 | CHN3 | ALBIEN-SABLEUX | 2 | 1 | 4 | 0 | 3.5 | 0 | 2 | 0 | 2 | 0 | 5 | 0 | 2 | 0 | 2 | 0 | 7 | 0 | 3 | 0 | 33.5 | 0 |
| 02213X0027 | 05/10/1985 | CHN3 | NEOCOMIEN | 2 | 1 | 4 | 0 | 3.5 | 0 | 2 | 0 | 2 | 0 | 5 | 0 | 2 | 0 | 2 | 0 | 7 | 0 | 3 | 0 | 33.5 | 0 |
| 02213X0029 | 18/02/1986 | CHN6D | ALBIEN-SABLEUX | 2 | 1 | 4 | 0 | 1.8 | 0 | 3 | 0 | 0 | 3 | 0 | 1 | 2 | 0 | 4 | 0 | 0 | 10 | 0 | 3 | 17.87 | 17 |
| 02213X0029 | 18/02/1986 | CHN6D | NEOCOMIEN | 2 | 1 | 4 | 0 | 3.5 | 0 | 2 | 0 | 0 | 3 | 0 | 1 | 2 | 0 | 4 | 0 | 0 | 10 | 0 | 3 | 18.5 | 17 |
| 02213X0032 | 20/01/1988 | CHN13 | ALBIEN-SABLEUX | 2 | 1 | 2 | 0 | 1.5 | 0 | 3 | 0 | 0 | 3 | 0 | 1 | 2 | 0 | 4 | 0 | 16 | 0 | 4 | 0 | 35.58 | 4 |
| 02213X0032 | 20/01/1988 | CHN13 | NEOCOMIEN | 2 | 1 | 2 | 0 | 3.5 | 0 | 2 | 0 | 0 | 3 | 0 | 1 | 2 | 0 | 4 | 0 | 13 | 0 | 4 | 0 | 33.5 | 4 |
| 02213X0035 | 06/05/1985 | CHR1 | ALBIEN-SABLEUX | 2 | 1 | 2 | 0 | 0 | 5 | 0 | 3 | 0 | 3 | 0 | 1 | 2 | 0 | 4 | 0 | 0 | 10 | 0 | 3 | 11 | 25 |
| 02213X0035 | 06/05/1985 | CHR1 | NEOCOMIEN | 2 | 1 | 2 | 0 | 0 | 5 | 0 | 3 | 0 | 3 | 0 | 1 | 2 | 0 | 4 | 0 | 0 | 10 | 0 | 3 | 11 | 25 |
| 02214X0004 | 28/03/1962 | CCY101 | ALBIEN-SABLEUX | 4 | 1 | 2 | 0 | 0 | 5 | 0 | 3 | 0 | 0 | 0 | 0 | 4 | 0 | 4 | 0 | 16 | 0 | 4 | 0 | 35 | 8 |
| 02214X0004 | 28/03/1962 | CCY101 | NEOCOMIEN | 4 | 1 | 2 | 0 | 0 | 5 | 0 | 3 | 0 | 0 | 0 | 0 | 4 | 0 | 4 | 0 | 16 | 0 | 4 | 0 | 35 | 8 |
| 02214X0005 | 13/05/1962 | MR101 | ALBIEN-SABLEUX | 4 | 1 | 2 | 0 | 0 | 5 | 0 | 3 | 0 | 0 | 0 | 0 | 4 | 0 | 4 | 0 | 16 | 0 | 4 | 0 | 35 | 8 |
| 02214X0005 | 13/05/1962 | MR101 | NEOCOMIEN | 4 | 1 | 2 | 0 | 0 | 5 | 0 | 3 | 0 | 0 | 0 | 0 | 4 | 0 | 4 | 0 | 16 | 0 | 4 | 0 | 35 | 8 |
| 02214X0025 | 11/04/1988 | MLN7D | ALBIEN-SABLEUX | 2 | 1 | 4 | 0 | 1.5 | 0 | 2 | 0 | 2 | 0 | 5 | 0 | 2 | 0 | 4 | 0 | 7 | 0 | 3 | 0 | 33.5 | 0 |
| 02214X0025 | 11/04/1988 | MLN7D | NEOCOMIEN | 2 | 1 | 4 | 0 | 1.5 | 0 | 2 | 0 | 2 | 0 | 5 | 0 | 2 | 0 | 4 | 0 | 7 | 0 | 3 | 0 | 33.5 | 0 |
| 02214X0028 | 08/11/1985 | MLN3 | ALBIEN-SABLEUX | 2 | 1 | 4 | 0 | 0.2 | 0 | 2 | 0 | 4 | 0 | 5 | 0 | 2 | 0 | 4 | 0 | 16 | 0 | 3 | 0 | 43.25 | 0 |
| 02214X0028 | 08/11/1985 | MLN3 | NEOCOMIEN | 2 | 1 | 4 | 0 | 1.5 | 0 | 2 | 0 | 4 | 0 | 5 | 0 | 2 | 0 | 4 | 0 | 10 | 0 | 3 | 0 | 38.5 | 0 |
| 02215X0036 | 03/06/1985 | CNY31 | ALBIEN-SABLEUX | 2 | 1 | 2 | 0 | 1.4 | 0 | 3 | 0 | 0 | 3 | 0 | 1 | 2 | 0 | 4 | 0 | 16 | 0 | 4 | 0 | 35.48 | 4 |
| 02215X0036 | 03/06/1985 | CNY31 | NEOCOMIEN | 2 | 1 | 2 | 0 | 1.5 | 0 | 2 | 0 | 0 | 3 | 0 | 1 | 2 | 0 | 4 | 0 | 16 | 0 | 4 | 0 | 34.5 | 4 |
| 02215X0039 | 17/02/1986 | BIS1 | ALBIEN-SABLEUX | 2 | 1 | 4 | 0 | 1.5 | 0 | 2 | 0 | 4 | 0 | 1 | 0 | 2 | 0 | 4 | 0 | 10 | 0 | 4 | 0 | 35.5 | 0 |
| 02215X0039 | 17/02/1986 | BIS1 | NEOCOMIEN | 2 | 1 | 4 | 0 | 1.5 | 0 | 2 | 0 | 4 | 0 | 1 | 0 | 2 | 0 | 4 | 0 | 10 | 0 | 4 | 0 | 35.5 | 0 |
| 02215X0040 | 29/02/1988 | CNY68 | ALBIEN-SABLEUX | 2 | 1 | 4 | 0 | 0.7 | 0 | 2 | 0 | 0 | 3 | 0 | 1 | 2 | 0 | 2 | 0 | 7 | 0 | 3 | 0 | 23.71 | 4 |
| 02215X0040 | 29/02/1988 | CNY68 | NEOCOMIEN | 2 | 1 | 4 | 0 | 1.5 | 0 | 2 | 0 | 0 | 3 | 0 | 1 | 2 | 0 | 2 | 0 | 7 | 0 | 3 | 0 | 24.5 | 4 |
| 02215X0042 | 07/11/1995 | GDB001 | ALBO-APTIEN | 2 | 1 | 0 | 3 | 0 | 5 | 0 | 3 | 4 | 0 | 1 | 0 | 2 | 0 | 2 | 0 | 0 | 10 | 0 | 3 | 12 | 24 |
| 02215X0042 | 07/11/1995 | GDB001 | CRETACE SUP | 2 | 1 | 0 | 3 | 0 | 5 | 0 | 3 | 4 | 0 | 1 | 0 | 2 | 0 | 2 | 0 | 0 | 10 | 0 | 3 | 12 | 24 |
| 02215X0042 | 07/11/1995 | GDB001 | EOCENE | 2 | 1 | 0 | 3 | 0 | 5 | 0 | 3 | 4 | 0 | 1 | 0 | 2 | 0 | 2 | 0 | 0 | 10 | 0 | 3 | 12 | 24 |

| | | | | | | | | | | | | | | | | | | | | | | | | |
|---|---|---|---|---|---|---|---|---|---|---|---|---|---|---|---|---|---|---|---|---|---|---|---|---|
| 02215X0042 | 07/11/1995 | GDB001 | NEOCOMIEN | 2 | 1 | 0 | 3 | 0 | 5 | 0 | 3 | 4 | 0 | 1 | 0 | 2 | 0 | 2 | 0 | 0 | 10 | 0 | 3 | 12 | 24 |
| 02216X0031 | 18/01/1991 | CLF1 | ALBIEN-SABLEUX | 2 | 1 | 2 | 0 | 3.5 | 0 | 2 | 0 | 4 | 0 | 1 | 0 | 2 | 0 | 2 | 0 | 4 | 0 | 3 | 0 | 26.5 | 0 |
| 02216X0031 | 18/01/1991 | CLF1 | NEOCOMIEN | 2 | 1 | 2 | 0 | 0 | 5 | 0 | 3 | 4 | 0 | 1 | 0 | 2 | 0 | 2 | 0 | 4 | 0 | 3 | 0 | 21 | 8 |
| 02216X0032 | 02/11/1985 | RAC2 | ALBIEN-SABLEUX | 2 | 1 | 4 | 0 | 1.5 | 0 | 2 | 0 | 4 | 0 | 5 | 0 | 2 | 0 | 4 | 0 | 4 | 0 | 3 | 0 | 32.5 | 0 |
| 02216X0032 | 02/11/1985 | RAC2 | NEOCOMIEN | 2 | 1 | 4 | 0 | 1.5 | 0 | 2 | 0 | 4 | 0 | 5 | 0 | 2 | 0 | 4 | 0 | 4 | 0 | 3 | 0 | 32.5 | 0 |
| 02217X0007 | 08/10/1962 | CHE101 | ALBIEN-SABLEUX | 4 | 1 | 2 | 0 | 0 | 5 | 0 | 3 | 0 | 3 | 0 | 1 | 0 | 3 | 2 | 0 | 16 | 0 | 4 | 0 | 29 | 15 |
| 02217X0007 | 08/10/1962 | CHE101 | NEOCOMIEN | 4 | 1 | 2 | 0 | 0 | 5 | 0 | 3 | 0 | 3 | 0 | 1 | 0 | 3 | 2 | 0 | 16 | 0 | 4 | 0 | 29 | 15 |
| 02217X0038 | 11/05/1988 | CHN14 | ALBIEN-SABLEUX | 2 | 1 | 2 | 0 | 2.5 | 0 | 3 | 0 | 0 | 3 | 0 | 1 | 2 | 0 | 4 | 0 | 0 | 10 | 0 | 3 | 16.57 | 17 |
| 02217X0038 | 11/05/1988 | CHN14 | NEOCOMIEN | 2 | 1 | 2 | 0 | 7 | 0 | 2 | 0 | 0 | 3 | 0 | 1 | 2 | 0 | 4 | 0 | 0 | 10 | 0 | 3 | 20 | 17 |
| 02217X0039 | 08/09/1985 | CHN2 | ALBIEN-SABLEUX | 2 | 1 | 4 | 0 | 2.8 | 0 | 2 | 0 | 4 | 0 | 5 | 0 | 2 | 0 | 2 | 0 | 10 | 0 | 3 | 0 | 37.83 | 0 |
| 02217X0039 | 08/09/1985 | CHN2 | NEOCOMIEN | 2 | 1 | 4 | 0 | 3.5 | 0 | 2 | 0 | 4 | 0 | 5 | 0 | 2 | 0 | 2 | 0 | 10 | 0 | 3 | 0 | 38.5 | 0 |
| 02217X0049 | 15/10/1997 | CHN16D | ALBIEN-SABLEUX | 2 | 1 | 2 | 0 | 0 | 5 | 0 | 3 | 0 | 3 | 0 | 1 | 2 | 0 | 4 | 0 | 0 | 10 | 0 | 3 | 11 | 25 |
| 02217X0049 | 15/10/1997 | CHN16D | NEOCOMIEN | 2 | 1 | 2 | 0 | 0 | 5 | 0 | 3 | 0 | 3 | 0 | 1 | 2 | 0 | 4 | 0 | 0 | 10 | 0 | 3 | 11 | 25 |
| 02218X0006 | 15/01/1961 | PCH101 | CRETACE INF | 4 | 1 | 0 | 3 | 0 | 5 | 0 | 3 | 0 | 3 | 0 | 1 | 0 | 3 | 0 | 3 | 0 | 10 | 0 | 3 | 5 | 34 |
| 02218X0006 | 15/01/1961 | PCH101 | CRETACE SUP | 4 | 1 | 0 | 3 | 0 | 5 | 0 | 3 | 0 | 3 | 0 | 1 | 0 | 3 | 0 | 3 | 0 | 10 | 0 | 3 | 5 | 34 |
| 02218X0006 | 15/01/1961 | PCH101 | EOCENE | 4 | 1 | 0 | 3 | 0 | 5 | 0 | 3 | 0 | 3 | 0 | 1 | 0 | 3 | 0 | 3 | 0 | 10 | 0 | 3 | 5 | 34 |
| 02218X0027 | 31/03/1986 | LMR1 | ALBIEN-SABLEUX | 2 | 1 | 0 | 3 | 0 | 5 | 0 | 3 | 4 | 0 | 1 | 0 | 2 | 0 | 2 | 0 | 0 | 10 | 0 | 3 | 12 | 24 |
| 02218X0027 | 31/03/1986 | LMR1 | NEOCOMIEN | 2 | 1 | 0 | 3 | 0 | 5 | 0 | 3 | 4 | 0 | 1 | 0 | 2 | 0 | 2 | 0 | 0 | 10 | 0 | 3 | 12 | 24 |
| 02218X0028 | 06/12/1985 | CHN4 | ALBIEN-SABLEUX | 2 | 1 | 0 | 3 | 3.5 | 0 | 2 | 0 | 0 | 3 | 0 | 1 | 2 | 0 | 2 | 0 | 0 | 10 | 0 | 3 | 12.5 | 20 |
| 02218X0028 | 06/12/1985 | CHN4 | NEOCOMIEN | 2 | 1 | 0 | 3 | 3.5 | 0 | 2 | 0 | 0 | 3 | 0 | 1 | 2 | 0 | 2 | 0 | 0 | 10 | 0 | 3 | 12.5 | 20 |
| 02218X0029 | 26/04/1991 | CQL1 | ALBIEN-SABLEUX | 2 | 1 | 4 | 0 | 1.5 | 0 | 3 | 0 | 2 | 0 | 1 | 0 | 2 | 0 | 2 | 0 | 7 | 0 | 3 | 0 | 28.5 | 0 |
| 02218X0029 | 26/04/1991 | CQL1 | NEOCOMIEN | 2 | 1 | 4 | 0 | 1.5 | 0 | 3 | 0 | 2 | 0 | 1 | 0 | 2 | 0 | 2 | 0 | 7 | 0 | 3 | 0 | 28.5 | 0 |
| 02221X0036 | 12/11/1988 | VTN1 | ALBIEN | 2 | 1 | 0 | 3 | 0 | 5 | 0 | 3 | 4 | 0 | 1 | 0 | 2 | 0 | 4 | 0 | 0 | 10 | 0 | 3 | 14 | 24 |
| 02221X0036 | 12/11/1988 | VTN1 | CRETACE SUP | 2 | 1 | 0 | 3 | 0 | 5 | 0 | 3 | 4 | 0 | 1 | 0 | 2 | 0 | 4 | 0 | 0 | 10 | 0 | 3 | 14 | 24 |
| 02221X0036 | 12/11/1988 | VTN1 | EOCENE | 2 | 1 | 0 | 3 | 0 | 5 | 0 | 3 | 4 | 0 | 1 | 0 | 2 | 0 | 4 | 0 | 0 | 10 | 0 | 3 | 14 | 24 |
| 02221X0036 | 12/11/1988 | VTN1 | NEOCOMIEN | 2 | 1 | 0 | 3 | 0 | 5 | 0 | 3 | 4 | 0 | 1 | 0 | 2 | 0 | 4 | 0 | 0 | 10 | 0 | 3 | 14 | 24 |
| 02221X0037 | 29/09/1988 | LBT1 | ALBIEN-SABLEUX | 2 | 1 | 2 | 0 | 3.5 | 0 | 2 | 0 | 4 | 0 | 1 | 0 | 2 | 0 | 4 | 0 | 4 | 0 | 2 | 0 | 27.57 | 0 |
| 02221X0037 | 29/09/1988 | LBT1 | NEOCOMIEN | 2 | 0 | 2 | 0 | 0.8 | 0 | 2 | 0 | 4 | 0 | 1 | 0 | 2 | 0 | 4 | 0 | 4 | 0 | 2 | 0 | 23.80 | 0 |
| 02221X0037 | 29/09/1988 | LBT1/A | ALBIEN-SABLEUX | 2 | 1 | 2 | 0 | 3.5 | 0 | 2 | 0 | 0 | 3 | 0 | 1 | 2 | 0 | 0 | 3 | 16 | 0 | 4 | 0 | 32.57 | 7 |
| 02221X0037 | 29/09/1988 | LBT1/A | NEOCOMIEN | 2 | 0 | 2 | 0 | 0.5 | 0 | 2 | 0 | 0 | 3 | 0 | 1 | 2 | 0 | 0 | 3 | 13 | 0 | 4 | 0 | 25.55 | 7 |
| 02221X0042 | 31/03/1986 | CER102 | ALBIEN-SABLEUX | 2 | 1 | 2 | 0 | 3 | 0 | 3 | 0 | 0 | 0 | 0 | 0 | 2 | 0 | 4 | 0 | 10 | 0 | 3 | 0 | 30 | 0 |
| 02221X0042 | 31/03/1986 | CER102 | NEOCOMIEN | 2 | 1 | 2 | 0 | 0.4 | 0 | 3 | 0 | 0 | 0 | 0 | 0 | 2 | 0 | 4 | 0 | 10 | 0 | 3 | 0 | 27.46 | 0 |
| 02221X0064 | 07/01/1986 | CER101 | ALBIEN-SABLEUX | 2 | 1 | 4 | 0 | 3 | 0 | 3 | 0 | 0 | 0 | 0 | 0 | 2 | 0 | 2 | 0 | 7 | 0 | 3 | 0 | 27 | 0 |
| 02221X0064 | 07/01/1986 | CER101 | NEOCOMIEN | 2 | 1 | 4 | 0 | 3.5 | 0 | 3 | 0 | 0 | 0 | 0 | 0 | 2 | 0 | 2 | 0 | 7 | 0 | 3 | 0 | 27.5 | 0 |
| 02222X0026 | 27/01/1990 | SYP1 | ALBIEN-SABLEUX | 2 | 1 | 4 | 0 | 3.5 | 0 | 2 | 0 | 2 | 0 | 1 | 0 | 2 | 0 | 4 | 0 | 4 | 0 | 2 | 0 | 27.5 | 0 |
| 02222X0026 | 27/01/1990 | SYP1 | NEOCOMIEN | 2 | 1 | 4 | 0 | 0.6 | 0 | 2 | 0 | 2 | 0 | 1 | 0 | 2 | 0 | 4 | 0 | 4 | 0 | 2 | 0 | 24.60 | 0 |
| 02222X0027 | 16/01/1992 | CBS1 | ALBIEN-SABLEUX | 2 | 1 | 4 | 0 | 3.5 | 0 | 2 | 0 | 0 | 0 | 0 | 0 | 2 | 0 | 4 | 0 | 10 | 0 | 3 | 0 | 31.5 | 0 |
| 02222X0027 | 16/01/1992 | CBS1 | NEOCOMIEN | 2 | 1 | 4 | 0 | 3.5 | 0 | 2 | 0 | 0 | 0 | 0 | 0 | 2 | 0 | 4 | 0 | 10 | 0 | 3 | 0 | 31.5 | 0 |
| 02222X0029 | 24/07/1990 | SYP2D | ALBIEN | 2 | 1 | 0 | 3 | 2.3 | 0 | 2 | 0 | 2 | 0 | 5 | 0 | 2 | 0 | 2 | 0 | 10 | 0 | 2 | 0 | 30.39 | 3 |
| 02222X0029 | 24/07/1990 | SYP2D | CRETACE SUP | 2 | 1 | 0 | 3 | 0 | 5 | 2 | 0 | 2 | 0 | 5 | 0 | 2 | 0 | 2 | 0 | 16 | 0 | 2 | 0 | 34 | 8 |
| 02222X0029 | 24/07/1990 | SYP2D | EOCENE | 2 | 1 | 0 | 3 | 0 | 5 | 2 | 0 | 2 | 0 | 5 | 0 | 2 | 0 | 2 | 0 | 16 | 0 | 2 | 0 | 34 | 8 |
| 02222X0032 | 26/03/1984 | CER1 | ALBIEN-SABLEUX | 2 | 1 | 2 | 0 | 3.5 | 0 | 2 | 0 | 0 | 0 | 0 | 0 | 2 | 0 | 2 | 0 | 16 | 0 | 4 | 0 | 34.5 | 0 |
| 02222X0032 | 26/03/1984 | CER1 | NEOCOMIEN | 2 | 1 | 2 | 0 | 0.9 | 0 | 2 | 0 | 0 | 0 | 0 | 0 | 2 | 0 | 2 | 0 | 13 | 0 | 4 | 0 | 28.90 | 0 |
| 02222X0032 | 24/12/1984 | CER2 | ALBIEN-SABLEUX | 2 | 1 | 0 | 3 | 0.5 | 0 | 2 | 0 | 0 | 3 | 0 | 1 | 2 | 0 | 4 | 0 | 0 | 10 | 0 | 3 | 11.57 | 20 |
| 02222X0032 | 24/12/1984 | CER2 | NEOCOMIEN | 2 | 1 | 0 | 3 | 4 | 0 | 2 | 0 | 0 | 3 | 0 | 1 | 2 | 0 | 4 | 0 | 0 | 10 | 0 | 3 | 15 | 20 |
| 02222X0032 | 11/12/1988 | CER1BD | ALBIEN-SABLEUX | 2 | 1 | 2 | 0 | 3.5 | 0 | 2 | 0 | 2 | 0 | 5 | 0 | 2 | 0 | 2 | 0 | 7 | 0 | 3 | 0 | 31.5 | 0 |
| 02222X0032 | 11/12/1988 | CER1BD | NEOCOMIEN | 2 | 1 | 2 | 0 | 3.5 | 0 | 2 | 0 | 2 | 0 | 5 | 0 | 2 | 0 | 2 | 0 | 7 | 0 | 3 | 0 | 31.5 | 0 |
| 02222X0033 | 24/08/1986 | CES11 | ALBIEN-SABLEUX | 2 | 1 | 2 | 0 | 3 | 0 | 3 | 0 | 0 | 3 | 0 | 1 | 2 | 0 | 4 | 0 | 0 | 10 | 0 | 3 | 17 | 17 |
| 02222X0033 | 24/08/1986 | CES11 | CRETACE SUP | 2 | 1 | 2 | 0 | 3 | 0 | 3 | 0 | 0 | 3 | 0 | 1 | 2 | 0 | 4 | 0 | 0 | 10 | 0 | 3 | 17 | 17 |
| 02222X0033 | 24/08/1986 | CES11 | EOCENE | 2 | 1 | 2 | 0 | 4.6 | 0 | 3 | 0 | 0 | 3 | 0 | 1 | 2 | 0 | 4 | 0 | 0 | 10 | 0 | 3 | 18.67 | 17 |
| 02222X0033 | 24/08/1986 | CES11 | NEOCOMIEN | 2 | 1 | 2 | 0 | 3.7 | 0 | 3 | 0 | 0 | 3 | 0 | 1 | 2 | 0 | 4 | 0 | 0 | 10 | 0 | 3 | 17.77 | 17 |
| 02222X0048 | 07/05/1985 | CER3 | ALBIEN-SABLEUX | 2 | 1 | 2 | 0 | 3.5 | 0 | 2 | 0 | 0 | 3 | 0 | 1 | 2 | 0 | 4 | 0 | 4 | 0 | 2 | 0 | 22.5 | 4 |
| 02222X0048 | 07/05/1985 | CER3 | NEOCOMIEN | 2 | 1 | 2 | 0 | 4 | 0 | 2 | 0 | 0 | 3 | 0 | 1 | 2 | 0 | 4 | 0 | 4 | 0 | 2 | 0 | 23 | 4 |
| 02222X0051 | 12/08/1990 | SYP3D | ALBIEN-SABLEUX | 2 | 1 | 0 | 3 | 2 | 0 | 2 | 0 | 2 | 0 | 5 | 0 | 2 | 0 | 4 | 0 | 4 | 0 | 2 | 0 | 26 | 3 |
| 02222X0051 | 12/08/1990 | SYP3D | NEOCOMIEN | 2 | 1 | 0 | 3 | 3.5 | 0 | 2 | 0 | 2 | 0 | 5 | 0 | 2 | 0 | 4 | 0 | 4 | 0 | 2 | 0 | 27.5 | 3 |
| 02222X0052 | 14/10/1990 | VNY1 | ALBIEN-SABLEUX | 2 | 1 | 0 | 3 | 0 | 5 | 0 | 3 | 0 | 3 | 0 | 1 | 2 | 0 | 4 | 0 | 0 | 10 | 0 | 3 | 9 | 28 |
| 02222X0052 | 14/10/1990 | VNY1 | NEOCOMIEN | 2 | 1 | 0 | 3 | 0 | 5 | 0 | 3 | 0 | 3 | 0 | 1 | 2 | 0 | 4 | 0 | 0 | 10 | 0 | 3 | 9 | 28 |
| 02223X0003 | 04/05/1954 | CG1 | ALBIEN-SABLEUX | 4 | 1 | 2 | 0 | 0 | 5 | 2 | 0 | 4 | 0 | 1 | 0 | 2 | 0 | 2 | 0 | 4 | 0 | 3 | 0 | 25 | 5 |

| | | | | | | | | | | | | | | | | | | | | | | | |
|---|---|---|---|---|---|---|---|---|---|---|---|---|---|---|---|---|---|---|---|---|---|---|---|
| 02223X0003 | 04/05/1954 | CG1 | NEOCOMIEN | 4 | 1 | 2 | 0 | 0 | 5 | 2 | 0 | 4 | 0 | 1 | 0 | 2 | 0 | 2 | 0 | 4 | 0 | 3 | 0 | 25 | 5 |
| 02225X0037 | 09/10/1981 | STH1 | ALBIEN-SABLEUX | 2 | 1 | 4 | 0 | 1.5 | 0 | 2 | 0 | 2 | 0 | 1 | 0 | 2 | 0 | 2 | 0 | 4 | 0 | 3 | 0 | 24.5 | 0 |
| 02225X0037 | 09/10/1981 | STH1 | NEOCOMIEN | 2 | 1 | 4 | 0 | 1.5 | 0 | 2 | 0 | 2 | 0 | 1 | 0 | 2 | 0 | 2 | 0 | 4 | 0 | 3 | 0 | 24.5 | 0 |
| 02225X0046 | 31/03/1986 | MAT1 | ALBIEN-SABLEUX | 2 | 1 | 2 | 0 | 0 | 5 | 0 | 3 | 4 | 0 | 1 | 0 | 2 | 0 | 2 | 0 | 7 | 0 | 3 | 0 | 24 | 8 |
| 02225X0046 | 31/03/1986 | MAT1 | NEOCOMIEN | 2 | 1 | 2 | 0 | 0 | 5 | 0 | 3 | 4 | 0 | 1 | 0 | 2 | 0 | 2 | 0 | 7 | 0 | 3 | 0 | 24 | 8 |
| 02225X0048 | 24/05/1986 | CER4 | ALBIEN | 2 | 1 | 2 | 0 | 3.5 | 0 | 2 | 0 | 0 | 3 | 0 | 1 | 2 | 0 | 2 | 0 | 13 | 0 | 4 | 0 | 31.5 | 4 |
| 02225X0048 | 24/05/1986 | CER4 | CRETACE SUP | 2 | 1 | 2 | 0 | 2.8 | 0 | 3 | 0 | 0 | 3 | 0 | 1 | 2 | 0 | 2 | 0 | 16 | 0 | 4 | 0 | 34.82 | 4 |
| 02225X0048 | 24/05/1986 | CER4 | EOCENE | 2 | 0 | 2 | 0 | 1.8 | 0 | 3 | 0 | 0 | 3 | 0 | 1 | 2 | 0 | 2 | 0 | 16 | 0 | 4 | 0 | 32.87 | 4 |
| 02225X0048 | 24/05/1986 | CER4 | NEOCOMIEN | 2 | 1 | 2 | 0 | 3.5 | 0 | 2 | 0 | 0 | 3 | 0 | 1 | 2 | 0 | 2 | 0 | 10 | 0 | 4 | 0 | 28.5 | 4 |
| 02226X0055 | 13/12/1988 | JAY1 | ALBIEN-SABLEUX | 2 | 1 | 0 | 3 | 1.5 | 0 | 2 | 0 | 4 | 0 | 1 | 0 | 2 | 0 | 2 | 0 | 7 | 0 | 3 | 0 | 25.5 | 3 |
| 02226X0055 | 13/12/1988 | JAY1 | NEOCOMIEN | 2 | 1 | 0 | 3 | 1.5 | 0 | 2 | 0 | 4 | 0 | 1 | 0 | 2 | 0 | 2 | 0 | 7 | 0 | 3 | 0 | 25.5 | 3 |
| 02227X0002 | 23/08/1956 | BC1 | ALBIEN-SABLEUX | 4 | 1 | 0 | 3 | 2.1 | 0 | 3 | 0 | 0 | 0 | 0 | 0 | 4 | 0 | 4 | 0 | 16 | 0 | 4 | 0 | 38.10 | 3 |
| 02227X0002 | 23/08/1956 | BC1 | NEOCOMIEN | 4 | 1 | 0 | 3 | 4 | 0 | 3 | 0 | 0 | 0 | 0 | 0 | 4 | 0 | 4 | 0 | 13 | 0 | 4 | 0 | 37 | 3 |
| 02227X0003 | 08/08/1955 | BC102 | ALBIEN-SABLEUX | 4 | 1 | 2 | 0 | 0 | 5 | 0 | 3 | 0 | 3 | 0 | 1 | 0 | 3 | 4 | 0 | 10 | 0 | 3 | 0 | 24 | 15 |
| 02227X1001 | 04/10/1954 | SR | ALBIEN-SABLEUX | 4 | 1 | 2 | 0 | 0 | 5 | 0 | 3 | 0 | 3 | 0 | 1 | 0 | 3 | 4 | 0 | 0 | 10 | 0 | 3 | 11 | 28 |
| 02227X1001 | 04/10/1954 | SR | NEOCOMIEN | 4 | 1 | 2 | 0 | 0 | 5 | 0 | 3 | 0 | 3 | 0 | 1 | 0 | 3 | 4 | 0 | 0 | 10 | 0 | 3 | 11 | 28 |
| 02227X1002 | 15/07/1955 | SR | ALBIEN-SABLEUX | 4 | 1 | 2 | 0 | 0 | 5 | 0 | 3 | 0 | 3 | 0 | 1 | 0 | 3 | 4 | 0 | 10 | 0 | 3 | 0 | 24 | 15 |
| 02227X1002 | 15/07/1955 | SR | NEOCOMIEN | 4 | 1 | 2 | 0 | 0 | 5 | 0 | 3 | 0 | 3 | 0 | 1 | 0 | 3 | 4 | 0 | 13 | 0 | 3 | 0 | 27 | 15 |
| 02227X1003 | 20/12/1959 | SR | ALBIEN-SABLEUX | 4 | 1 | 2 | 0 | 0 | 5 | 0 | 3 | 0 | 3 | 0 | 1 | 0 | 3 | 4 | 0 | 0 | 10 | 0 | 3 | 11 | 28 |
| 02227X1003 | 20/12/1959 | SR | NEOCOMIEN | 4 | 1 | 2 | 0 | 0 | 5 | 0 | 3 | 0 | 3 | 0 | 1 | 0 | 3 | 4 | 0 | 0 | 10 | 0 | 3 | 11 | 28 |
| 02228X0001 | 09/03/1986 | LFP-1 | ALBIEN-SABLEUX | 2 | 1 | 4 | 0 | 3.5 | 0 | 3 | 0 | 4 | 0 | 1 | 0 | 2 | 0 | 4 | 0 | 7 | 0 | 3 | 0 | 34.5 | 0 |
| 02228X0001 | 09/03/1986 | LFP-1 | NEOCOMIEN | 2 | 1 | 4 | 0 | 3.5 | 0 | 3 | 0 | 4 | 0 | 1 | 0 | 2 | 0 | 4 | 0 | 7 | 0 | 3 | 0 | 34.5 | 0 |
| 02228X0003 | 07/04/1966 | BCN101 | ALBIEN-SABLEUX | 4 | 1 | 2 | 0 | 0 | 5 | 0 | 3 | 0 | 3 | 0 | 1 | 0 | 3 | 4 | 0 | 0 | 10 | 0 | 3 | 11 | 28 |
| 02228X0003 | 07/04/1966 | BCN101 | NEOCOMIEN | 4 | 1 | 2 | 0 | 0 | 5 | 0 | 3 | 0 | 3 | 0 | 1 | 0 | 3 | 4 | 0 | 0 | 10 | 0 | 3 | 11 | 28 |
| 02228X1001 | 03/09/1955 | BC103 | ALBIEN-SABLEUX | 4 | 1 | 2 | 0 | 0 | 5 | 0 | 3 | 0 | 3 | 0 | 1 | 0 | 3 | 4 | 0 | 10 | 0 | 4 | 0 | 25 | 15 |
| 02233X0021 | 28/08/1986 | SLP.1 | ALBIEN-SABLEUX | 2 | 1 | 0 | 3 | 0 | 5 | 3 | 0 | 2 | 0 | 1 | 0 | 2 | 0 | 2 | 0 | 7 | 0 | 4 | 0 | 24 | 8 |
| 02233X0021 | 28/08/1986 | SLP.1 | NEOCOMIEN | 2 | 1 | 0 | 3 | 0 | 5 | 3 | 0 | 2 | 0 | 1 | 0 | 2 | 0 | 2 | 0 | 7 | 0 | 4 | 0 | 24 | 8 |
| 02234X0035 | 04/02/1981 | SR | ALBIEN-SABLEUX | 2 | 1 | 2 | 0 | 3.5 | 0 | 3 | 0 | 4 | 0 | 1 | 0 | 2 | 0 | 2 | 0 | 10 | 0 | 4 | 0 | 34.5 | 0 |
| 02234X0035 | 04/02/1981 | SR | NEOCOMIEN | 2 | 1 | 2 | 0 | 3.5 | 0 | 3 | 0 | 4 | 0 | 1 | 0 | 2 | 0 | 2 | 0 | 10 | 0 | 4 | 0 | 34.5 | 0 |
| 02234X0036 | 13/10/1982 | CNT-2 | ALBIEN-SABLEUX | 2 | 1 | 0 | 3 | 0 | 5 | 3 | 0 | 4 | 0 | 1 | 0 | 2 | 0 | 2 | 0 | 7 | 0 | 4 | 0 | 26 | 8 |
| 02234X0036 | 13/10/1982 | CNT-2 | NEOCOMIEN | 2 | 1 | 0 | 3 | 0 | 5 | 3 | 0 | 4 | 0 | 1 | 0 | 2 | 0 | 2 | 0 | 7 | 0 | 4 | 0 | 26 | 8 |
| 02235X0018 | 20/08/1994 | LCC-1 | ALBIEN-SABLEUX | 2 | 1 | 2 | 0 | 3.5 | 0 | 3 | 0 | 0 | 0 | 1 | 0 | 2 | 0 | 2 | 0 | 4 | 0 | 3 | 0 | 23.5 | 0 |
| 02235X0018 | 20/08/1994 | LCC-1 | NEOCOMIEN | 2 | 1 | 2 | 0 | 0 | 5 | 0 | 3 | 0 | 0 | 1 | 0 | 2 | 0 | 2 | 0 | 4 | 0 | 3 | 0 | 17 | 8 |
| 02237X0025 | 15/05/1981 | SR | ALBIEN-SABLEUX | 2 | 1 | 2 | 0 | 2.7 | 0 | 3 | 0 | 4 | 0 | 1 | 0 | 2 | 0 | 2 | 0 | 4 | 0 | 4 | 0 | 27.76 | 0 |
| 02237X0025 | 15/05/1981 | SR | NEOCOMIEN | 2 | 1 | 2 | 0 | 3.5 | 0 | 3 | 0 | 4 | 0 | 1 | 0 | 2 | 0 | 2 | 0 | 4 | 0 | 4 | 0 | 28.5 | 0 |
| 02237X0027 | 10/04/1987 | MSG.2 | ALBIEN-SABLEUX | 2 | 1 | 0 | 3 | 3.5 | 0 | 3 | 0 | 0 | 3 | 0 | 1 | 2 | 0 | 4 | 0 | 7 | 0 | 3 | 0 | 25.5 | 7 |
| 02237X0027 | 10/04/1987 | MSG.2 | NEOCOMIEN | 2 | 1 | 0 | 3 | 3.5 | 0 | 3 | 0 | 0 | 3 | 0 | 1 | 2 | 0 | 4 | 0 | 7 | 0 | 3 | 0 | 25.5 | 7 |
| 02243X0026 | 16/05/1986 | SMM.1 | ALBIEN-SABLEUX | 2 | 1 | 0 | 3 | 0 | 5 | 3 | 0 | 2 | 0 | 1 | 0 | 2 | 0 | 2 | 0 | 7 | 0 | 4 | 0 | 24 | 8 |
| 02243X0026 | 16/05/1986 | SMM.1 | NEOCOMIEN | 2 | 1 | 0 | 3 | 0 | 5 | 3 | 0 | 2 | 0 | 1 | 0 | 2 | 0 | 2 | 0 | 7 | 0 | 4 | 0 | 24 | 8 |
| 02247X0013 | 22/10/1955 | MA1 | ALBIEN-SABLEUX | 4 | 1 | 2 | 0 | 3.5 | 0 | 3 | 0 | 0 | 3 | 0 | 1 | 0 | 3 | 4 | 0 | 16 | 0 | 4 | 0 | 37.5 | 7 |
| 02247X0013 | 22/10/1955 | MA1 | NEOCOMIEN | 4 | 1 | 2 | 0 | 3.5 | 0 | 3 | 0 | 0 | 3 | 0 | 1 | 0 | 3 | 4 | 0 | 13 | 0 | 4 | 0 | 34.5 | 7 |
| 02247X0014 | 21/06/1956 | SR | ALBIEN-SABLEUX | 4 | 1 | 2 | 0 | 0 | 5 | 3 | 0 | 0 | 3 | 0 | 1 | 0 | 3 | 4 | 0 | 0 | 10 | 0 | 3 | 14 | 25 |
| 02247X0014 | 21/06/1956 | SR | NEOCOMIEN | 4 | 1 | 2 | 0 | 0 | 5 | 2 | 0 | 0 | 3 | 0 | 1 | 0 | 3 | 4 | 0 | 0 | 10 | 0 | 3 | 13 | 25 |
| 02247X0015 | 30/07/1958 | SR | ALBIEN-SABLEUX | 4 | 1 | 4 | 0 | 4 | 0 | 2 | 0 | 0 | 3 | 0 | 1 | 0 | 3 | 4 | 0 | 0 | 10 | 0 | 3 | 19 | 20 |
| 02247X0015 | 30/07/1958 | SR | NEOCOMIEN | 4 | 1 | 4 | 0 | 4 | 0 | 2 | 0 | 0 | 3 | 0 | 1 | 0 | 3 | 4 | 0 | 0 | 10 | 0 | 3 | 19 | 20 |
| 02247X0016 | 04/10/1958 | SR | ALBIEN-SABLEUX | 4 | 1 | 4 | 0 | 4 | 0 | 2 | 0 | 0 | 0 | 0 | 0 | 4 | 0 | 4 | 0 | 0 | 10 | 0 | 3 | 23 | 13 |
| 02247X0016 | 04/10/1958 | SR | NEOCOMIEN | 4 | 1 | 4 | 0 | 4 | 0 | 2 | 0 | 0 | 0 | 0 | 0 | 4 | 0 | 4 | 0 | 0 | 10 | 0 | 3 | 23 | 13 |
| 02247X0017 | 13/12/1958 | SR | ALBIEN-SABLEUX | 4 | 1 | 4 | 0 | 4 | 0 | 2 | 0 | 4 | 0 | 1 | 0 | 2 | 0 | 2 | 0 | 4 | 0 | 3 | 0 | 31 | 0 |
| 02247X0017 | 13/12/1958 | SR | NEOCOMIEN | 4 | 1 | 4 | 0 | 4 | 0 | 2 | 0 | 4 | 0 | 1 | 0 | 2 | 0 | 2 | 0 | 4 | 0 | 3 | 0 | 31 | 0 |
| 02247X0022 | 12/09/1985 | TOA.1 | ALBIEN | 2 | 1 | 0 | 3 | 4 | 0 | 2 | 0 | 2 | 0 | 1 | 0 | 2 | 0 | 2 | 0 | 10 | 0 | 4 | 0 | 30 | 3 |
| 02247X0022 | 12/09/1985 | TOA.1 | CRETACE SUP | 2 | 1 | 0 | 3 | 3.8 | 0 | 2 | 0 | 2 | 0 | 1 | 0 | 2 | 0 | 2 | 0 | 13 | 0 | 4 | 0 | 32.88 | 3 |
| 02247X0022 | 12/09/1985 | TOA.1 | NEOCOMIEN | 2 | 1 | 0 | 3 | 4 | 0 | 2 | 0 | 2 | 0 | 1 | 0 | 2 | 0 | 2 | 0 | 7 | 0 | 4 | 0 | 27 | 3 |
| 02248X0011 | 16/10/1961 | SR | ALBIEN-SABLEUX | 4 | 1 | 0 | 3 | 0 | 5 | 0 | 3 | 0 | 3 | 0 | 1 | 0 | 3 | 4 | 0 | 0 | 10 | 0 | 3 | 9 | 31 |
| 02248X0011 | 16/10/1961 | SR | NEOCOMIEN | 4 | 1 | 0 | 3 | 0 | 5 | 0 | 3 | 0 | 3 | 0 | 1 | 0 | 3 | 4 | 0 | 0 | 10 | 0 | 3 | 9 | 31 |
| 02252X0011 | 22/08/1960 | SR | ALBIEN-SABLEUX | 4 | 1 | 2 | 0 | 0 | 5 | 3 | 0 | 0 | 0 | 0 | 0 | 4 | 0 | 4 | 0 | 0 | 10 | 0 | 3 | 18 | 18 |
| 02252X0011 | 22/08/1960 | SR | NEOCOMIEN | 4 | 1 | 2 | 0 | 0 | 5 | 2 | 0 | 0 | 0 | 0 | 0 | 4 | 0 | 4 | 0 | 0 | 10 | 0 | 3 | 17 | 18 |
| 02253X0037 | 21/11/1957 | TFM101 | ALBIEN-SABLEUX | 4 | 1 | 2 | 0 | 3.5 | 0 | 3 | 0 | 0 | 3 | 0 | 1 | 0 | 3 | 4 | 0 | 0 | 10 | 0 | 3 | 17.5 | 20 |
| 02254X0041 | 09/12/1985 | LXT-1 | ALBIEN-SABLEUX | 2 | 1 | 0 | 3 | 3.5 | 0 | 2 | 0 | 4 | 0 | 1 | 0 | 2 | 0 | 2 | 0 | 7 | 0 | 2 | 0 | 26.5 | 3 |

| | | | | | | | | | | | | | | | | | | | | | | | |
|---|---|---|---|---|---|---|---|---|---|---|---|---|---|---|---|---|---|---|---|---|---|---|---|
| 02254X0041 | 09/12/1985 | LXT-1 | NEOCOMIEN | 2 | 1 | 0 | 3 | 3.5 | 0 | 2 | 0 | 4 | 0 | 1 | 0 | 2 | 0 | 2 | 0 | 7 | 0 | 2 | 0 | 26.5 | 3 |
| 02255X0008 | 28/02/1960 | SR | ALBIEN-SABLEUX | 4 | 1 | 2 | 0 | 0 | 5 | 0 | 3 | 0 | 3 | 0 | 1 | 0 | 3 | 4 | 0 | 0 | 10 | 0 | 3 | 11 | 28 |
| 02255X0008 | 28/02/1960 | SR | NEOCOMIEN | 4 | 1 | 2 | 0 | 0 | 5 | 0 | 3 | 0 | 3 | 0 | 1 | 0 | 3 | 4 | 0 | 0 | 10 | 0 | 3 | 11 | 28 |
| 02255X0009 | 07/02/1958 | TFM102 | ALBIEN-SABLEUX | 4 | 1 | 0 | 3 | 0 | 5 | 0 | 3 | 0 | 0 | 0 | 0 | 4 | 0 | 4 | 0 | 0 | 10 | 0 | 3 | 13 | 24 |
| 02255X0009 | 07/02/1958 | TFM102 | NEOCOMIEN | 4 | 1 | 0 | 3 | 0 | 5 | 0 | 3 | 0 | 0 | 0 | 0 | 4 | 0 | 4 | 0 | 0 | 10 | 0 | 3 | 13 | 24 |
| 02255X1001 | 05/04/1979 | LHE-1 | ALBIEN-SABLEUX | 4 | 1 | 0 | 3 | 0 | 5 | 4 | 0 | 4 | 0 | 1 | 0 | 2 | 0 | 4 | 0 | 16 | 0 | 4 | 0 | 40 | 8 |
| 02255X1001 | 05/04/1979 | LHE-1 | NEOCOMIEN | 4 | 1 | 0 | 3 | 0 | 5 | 4 | 0 | 4 | 0 | 1 | 0 | 2 | 0 | 4 | 0 | 13 | 0 | 4 | 0 | 37 | 8 |
| 02544X0001 | 29/08/1958 | 2-MV-1 | ALBIEN-SABLEUX | 4 | 1 | 0 | 3 | 0 | 5 | 0 | 3 | 0 | 0 | 0 | 0 | 4 | 0 | 2 | 0 | 16 | 0 | 4 | 0 | 31 | 11 |
| 02544X0001 | 29/08/1958 | 2-MV-1 | CRETACE INF | 4 | 1 | 0 | 3 | 0 | 5 | 0 | 3 | 0 | 0 | 0 | 0 | 4 | 0 | 2 | 0 | 16 | 0 | 4 | 0 | 31 | 11 |
| 02544X0001 | 29/08/1958 | 2-MV-1 | CRETACE SUP | 4 | 1 | 0 | 3 | 0 | 5 | 0 | 3 | 0 | 0 | 0 | 0 | 4 | 0 | 2 | 0 | 16 | 0 | 4 | 0 | 31 | 11 |
| 02563X0002 | 31/01/1956 | 2-DO-1 | ALBIEN-SABLEUX | 4 | 1 | 0 | 3 | 0 | 5 | 0 | 3 | 0 | 0 | 0 | 0 | 4 | 0 | 2 | 0 | 16 | 0 | 4 | 0 | 31 | 11 |
| 02563X0002 | 31/01/1956 | 2-DO-1 | NEOCOMIEN | 4 | 1 | 0 | 3 | 0 | 5 | 0 | 3 | 0 | 0 | 0 | 0 | 4 | 0 | 2 | 0 | 13 | 0 | 4 | 0 | 28 | 11 |
| 02571X0002 | 09/11/1958 | F | ALBIEN-SABLEUX | 4 | 1 | 2 | 0 | 0 | 5 | 0 | 3 | 0 | 0 | 0 | 0 | 4 | 0 | 4 | 0 | 16 | 0 | 4 | 0 | 35 | 8 |
| 02571X0002 | 09/11/1958 | F | NEOCOMIEN | 4 | 1 | 2 | 0 | 0 | 5 | 0 | 3 | 0 | 0 | 0 | 0 | 4 | 0 | 4 | 0 | 13 | 0 | 4 | 0 | 32 | 8 |
| 02571X0003 | 05/05/1960 | BR101 | ALBIEN-SABLEUX | 4 | 1 | 2 | 0 | 0 | 5 | 0 | 3 | 0 | 0 | 0 | 0 | 4 | 0 | 4 | 0 | 16 | 0 | 4 | 0 | 35 | 8 |
| 02571X0003 | 05/05/1960 | BR101 | NEOCOMIEN | 4 | 1 | 2 | 0 | 0 | 5 | 0 | 3 | 0 | 0 | 0 | 0 | 4 | 0 | 4 | 0 | 16 | 0 | 4 | 0 | 35 | 8 |
| 02571X0004 | 29/06/1961 | F | ALBIEN-SABLEUX | 4 | 1 | 2 | 0 | 0 | 5 | 0 | 3 | 0 | 0 | 0 | 0 | 4 | 0 | 4 | 0 | 16 | 0 | 4 | 0 | 35 | 8 |
| 02571X0004 | 29/06/1961 | F | NEOCOMIEN | 4 | 1 | 2 | 0 | 0 | 5 | 0 | 3 | 0 | 0 | 0 | 0 | 4 | 0 | 4 | 0 | 10 | 0 | 4 | 0 | 29 | 8 |
| 02571X0029 | 29/05/1990 | LBG1D | ALBIEN-SABLEUX | 2 | 1 | 0 | 3 | 0 | 5 | 0 | 3 | 0 | 3 | 0 | 1 | 2 | 0 | 4 | 0 | 0 | 10 | 0 | 3 | 9 | 28 |
| 02571X0029 | 29/05/1990 | LBG1D | NEOCOMIEN | 2 | 1 | 0 | 3 | 0 | 5 | 0 | 3 | 0 | 3 | 0 | 1 | 2 | 0 | 4 | 0 | 0 | 10 | 0 | 3 | 9 | 28 |
| 02571X0030 | 26/08/1988 | BCV-1 | ALBIEN-SABLEUX | 2 | 1 | 2 | 0 | 3.5 | 0 | 3 | 0 | 0 | 3 | 0 | 1 | 2 | 0 | 0 | 3 | 16 | 0 | 4 | 0 | 33.5 | 7 |
| 02571X0030 | 26/08/1988 | BCV-1 | NEOCOMIEN | 2 | 1 | 2 | 0 | 2.4 | 0 | 3 | 0 | 0 | 3 | 0 | 1 | 2 | 0 | 0 | 3 | 16 | 0 | 4 | 0 | 30.02 | 7 |
| 02572X0004 | 03/03/1961 | F | ALBIEN-SABLEUX | 4 | 1 | 2 | 0 | 0 | 5 | 0 | 3 | 0 | 0 | 0 | 0 | 4 | 0 | 4 | 0 | 7 | 0 | 3 | 0 | 25 | 8 |
| 02572X0004 | 03/03/1961 | F | NEOCOMIEN | 4 | 1 | 2 | 0 | 0 | 5 | 0 | 3 | 0 | 0 | 0 | 0 | 4 | 0 | 4 | 0 | 7 | 0 | 3 | 0 | 25 | 8 |
| 02572X0031 | 06/09/1964 | 2-LE-1 | ALBIEN-SABLEUX | 4 | 1 | 0 | 3 | 0 | 5 | 0 | 3 | 0 | 3 | 0 | 1 | 0 | 3 | 4 | 0 | 0 | 10 | 0 | 3 | 9 | 31 |
| 02572X0031 | 06/09/1964 | 2-LE-1 | CRETACE SUP | 4 | 1 | 0 | 3 | 0 | 5 | 0 | 3 | 0 | 3 | 0 | 1 | 0 | 3 | 4 | 0 | 0 | 10 | 0 | 3 | 9 | 31 |
| 02572X0031 | 06/09/1964 | 2-LE-1 | EOCENE | 4 | 1 | 0 | 3 | 0 | 5 | 0 | 3 | 0 | 3 | 0 | 1 | 0 | 3 | 4 | 0 | 0 | 10 | 0 | 3 | 9 | 31 |
| 02572X0031 | 06/09/1964 | 2-LE-1 | NEOCOMIEN | 4 | 1 | 0 | 3 | 0 | 5 | 0 | 3 | 0 | 3 | 0 | 1 | 0 | 3 | 4 | 0 | 0 | 10 | 0 | 3 | 9 | 31 |
| 02572X0032 | 29/07/1965 | S2 | ALBIEN-SABLEUX | 4 | 1 | 2 | 0 | 0 | 5 | 0 | 3 | 0 | 0 | 0 | 0 | 4 | 0 | 4 | 0 | 0 | 10 | 0 | 3 | 15 | 21 |
| 02572X0032 | 29/07/1965 | S2 | NEOCOMIEN | 4 | 1 | 2 | 0 | 0 | 5 | 0 | 3 | 0 | 0 | 0 | 0 | 4 | 0 | 4 | 0 | 0 | 10 | 0 | 3 | 15 | 21 |
| 02572X0033 | 13/05/1965 | S2 | ALBIEN-SABLEUX | 4 | 1 | 4 | 0 | 1.5 | 0 | 2 | 0 | 4 | 0 | 1 | 0 | 2 | 0 | 2 | 0 | 4 | 0 | 2 | 0 | 27.5 | 0 |
| 02572X0033 | 13/05/1965 | S2 | NEOCOMIEN | 4 | 1 | 4 | 0 | 1.5 | 0 | 2 | 0 | 4 | 0 | 1 | 0 | 2 | 0 | 2 | 0 | 4 | 0 | 2 | 0 | 27.5 | 0 |
| 02572X0034 | 17/08/1965 | S4 | ALBIEN-SABLEUX | 4 | 1 | 2 | 0 | 0 | 5 | 0 | 3 | 0 | 0 | 0 | 0 | 4 | 0 | 4 | 0 | 13 | 0 | 4 | 0 | 32 | 8 |
| 02572X0034 | 17/08/1965 | S4 | NEOCOMIEN | 4 | 1 | 2 | 0 | 0 | 5 | 0 | 3 | 0 | 0 | 0 | 0 | 4 | 0 | 4 | 0 | 7 | 0 | 4 | 0 | 26 | 8 |
| 02572X0050 | 01/10/1980 | ML5 | ALBIEN-SABLEUX | 2 | 1 | 4 | 0 | 3.5 | 0 | 3 | 0 | 4 | 0 | 1 | 0 | 2 | 0 | 2 | 0 | 7 | 0 | 1 | 0 | 30.5 | 0 |
| 02572X0050 | 01/10/1980 | ML5 | CRETACE INF | 2 | 1 | 4 | 0 | 3.5 | 0 | 3 | 0 | 4 | 0 | 1 | 0 | 2 | 0 | 2 | 0 | 7 | 0 | 1 | 0 | 30.5 | 0 |
| 02572X0055 | 29/05/1983 | ML6 | ALBIEN-SABLEUX | 2 | 1 | 2 | 0 | 0 | 5 | 2 | 0 | 0 | 3 | 0 | 1 | 2 | 0 | 4 | 0 | 7 | 0 | 3 | 0 | 23 | 9 |
| 02572X0055 | 29/05/1983 | ML6 | CRETACE INF | 2 | 1 | 2 | 0 | 0 | 5 | 2 | 0 | 0 | 3 | 0 | 1 | 2 | 0 | 4 | 0 | 7 | 0 | 3 | 0 | 23 | 9 |
| 02573X0066 | 15/03/1992 | ITV4 | NEOCOMIEN | 2 | 1 | 0 | 3 | 0 | 5 | 0 | 3 | 0 | 3 | 0 | 1 | 2 | 0 | 4 | 0 | 0 | 10 | 0 | 3 | 9 | 28 |
| 02573X0067 | 19/12/1988 | VLG6D | NEOCOMIEN | 2 | 1 | 0 | 3 | 0 | 5 | 0 | 3 | 4 | 0 | 5 | 0 | 2 | 0 | 2 | 0 | 0 | 10 | 0 | 3 | 16 | 24 |
| 02573X0069 | 20/11/1992 | MLB1 | ALBIEN | 2 | 1 | 2 | 0 | 0 | 5 | 0 | 3 | 2 | 0 | 5 | 0 | 2 | 0 | 2 | 0 | 4 | 0 | 2 | 0 | 22 | 8 |
| 02573X0069 | 20/11/1992 | MLB1 | NEOCOMIEN | 2 | 1 | 2 | 0 | 0 | 5 | 0 | 3 | 2 | 0 | 5 | 0 | 2 | 0 | 2 | 0 | 4 | 0 | 2 | 0 | 22 | 8 |
| 02573X0074 | 16/10/1992 | VLT-4AG | ALBO-APTIEN | 2 | 1 | 2 | 0 | 1.3 | 0 | 3 | 0 | 0 | 3 | 0 | 1 | 2 | 0 | 0 | 3 | 16 | 0 | 4 | 0 | 31.34 | 7 |
| 02573X0074 | 16/10/1992 | VLT-4AG | CRETACE INF | 2 | 1 | 2 | 0 | 0 | 5 | 0 | 3 | 0 | 3 | 0 | 1 | 2 | 0 | 0 | 3 | 16 | 0 | 4 | 0 | 27 | 15 |
| 02573X0074 | 17/10/1992 | VLT-4A | ALBO-APTIEN | 2 | 1 | 2 | 0 | 0 | 5 | 0 | 3 | 0 | 3 | 0 | 1 | 2 | 0 | 0 | 3 | 10 | 0 | 4 | 0 | 21 | 15 |
| 02573X0163 | 15/11/1987 | VLT2D | ALBIEN-SABLEUX | 2 | 1 | 0 | 3 | 0 | 5 | 0 | 3 | 0 | 3 | 0 | 1 | 2 | 0 | 2 | 0 | 0 | 10 | 0 | 3 | 7 | 28 |
| 02573X0163 | 15/11/1987 | VLT2D | NEOCOMIEN | 2 | 1 | 0 | 3 | 0 | 5 | 0 | 3 | 0 | 3 | 0 | 1 | 2 | 0 | 2 | 0 | 0 | 10 | 0 | 3 | 7 | 28 |
| 02574X0010 | 07/07/1960 | F | ALBIEN-SABLEUX | 4 | 1 | 2 | 0 | 0 | 5 | 0 | 3 | 0 | 0 | 0 | 0 | 4 | 0 | 4 | 0 | 13 | 0 | 3 | 0 | 31 | 8 |
| 02574X0010 | 07/07/1960 | F | NEOCOMIEN | 4 | 1 | 2 | 0 | 0 | 5 | 0 | 3 | 0 | 0 | 0 | 0 | 4 | 0 | 4 | 0 | 10 | 0 | 3 | 0 | 28 | 8 |
| 02574X0011 | 13/06/1959 | 2-AV-1 | ALBIEN-SABLEUX | 4 | 1 | 4 | 0 | 3.5 | 0 | 2 | 0 | 0 | 0 | 0 | 0 | 4 | 0 | 4 | 0 | 16 | 0 | 4 | 0 | 42.5 | 0 |
| 02574X0011 | 13/06/1959 | 2-AV-1 | NEOCOMIEN | 4 | 1 | 4 | 0 | 3.5 | 0 | 2 | 0 | 0 | 0 | 0 | 0 | 4 | 0 | 4 | 0 | 13 | 0 | 4 | 0 | 39.5 | 0 |
| 02574X0085 | 17/09/1987 | VLN1D | ALBIEN-SABLEUX | 2 | 1 | 0 | 3 | 0 | 5 | 0 | 3 | 4 | 0 | 1 | 0 | 2 | 0 | 4 | 0 | 0 | 10 | 0 | 3 | 14 | 24 |
| 02574X0085 | 17/09/1987 | VLN1D | CRETACE SUP | 2 | 1 | 0 | 3 | 0 | 5 | 0 | 3 | 4 | 0 | 1 | 0 | 2 | 0 | 4 | 0 | 0 | 10 | 0 | 3 | 14 | 24 |
| 02574X0085 | 17/09/1987 | VLN1D | EOCENE | 2 | 1 | 0 | 3 | 0 | 5 | 0 | 3 | 4 | 0 | 1 | 0 | 2 | 0 | 4 | 0 | 0 | 10 | 0 | 3 | 14 | 24 |
| 02574X0085 | 17/09/1987 | VLN1D | NEOCOMIEN | 2 | 1 | 0 | 3 | 0 | 5 | 0 | 3 | 4 | 0 | 1 | 0 | 2 | 0 | 4 | 0 | 0 | 10 | 0 | 3 | 14 | 24 |
| 02574X0090 | 22/11/1988 | AUV101 | ALBIEN-SABLEUX | 2 | 1 | 0 | 3 | 3.5 | 0 | 3 | 0 | 4 | 0 | 1 | 0 | 2 | 0 | 2 | 0 | 7 | 0 | 3 | 0 | 28.5 | 3 |
| 02574X0090 | 22/11/1988 | AUV101 | NEOCOMIEN | 2 | 1 | 0 | 3 | 3.5 | 0 | 3 | 0 | 4 | 0 | 1 | 0 | 2 | 0 | 2 | 0 | 7 | 0 | 3 | 0 | 28.5 | 3 |
| 02575X0049 | 21/10/1987 | ETY1 | ALBIEN-SABLEUX | 2 | 1 | 0 | 3 | 3.5 | 0 | 3 | 0 | 4 | 0 | 1 | 0 | 2 | 0 | 2 | 0 | 7 | 0 | 3 | 0 | 28.5 | 3 |

| | | | | | | | | | | | | | | | | | | | | | | | | |
|---|---|---|---|---|---|---|---|---|---|---|---|---|---|---|---|---|---|---|---|---|---|---|---|---|
| 02575X0049 | 21/10/1987 | ETY1 | NEOCOMIEN | 2 | 1 | 0 | 3 | 3.5 | 0 | 3 | 0 | 4 | 0 | 1 | 0 | 2 | 0 | 2 | 0 | 7 | 0 | 3 | 0 | 28.5 | 3 |
| 02576X0052 | 19/10/1991 | BDA1 | ALBIEN-SABLEUX | 2 | 1 | 2 | 0 | 3.5 | 0 | 2 | 0 | 2 | 0 | 1 | 0 | 2 | 0 | 2 | 0 | 16 | 0 | 3 | 0 | 36.5 | 0 |
| 02576X0052 | 19/10/1991 | BDA1 | NEOCOMIEN | 2 | 1 | 2 | 0 | 0 | 5 | 0 | 3 | 2 | 0 | 1 | 0 | 2 | 0 | 2 | 0 | 10 | 0 | 3 | 0 | 25 | 8 |
| 02577X0009 | 12/03/1964 | 2-MR-1 | ALBIEN | 4 | 1 | 2 | 0 | 0 | 5 | 0 | 3 | 0 | 0 | 0 | 0 | 4 | 0 | 4 | 0 | 13 | 0 | 4 | 0 | 32 | 8 |
| 02577X0009 | 12/03/1964 | 2-MR-1 | NEOCOMIEN | 4 | 1 | 2 | 0 | 0 | 5 | 0 | 3 | 0 | 0 | 0 | 0 | 4 | 0 | 4 | 0 | 10 | 0 | 4 | 0 | 29 | 8 |
| 02577X0074 | 02/11/1981 | VDL1 | ALBIEN-SABLEUX | 2 | 1 | 0 | 3 | 0 | 5 | 0 | 3 | 4 | 0 | 1 | 0 | 2 | 0 | 2 | 0 | 0 | 10 | 0 | 3 | 12 | 24 |
| 02577X0074 | 02/11/1981 | VDL1 | NEOCOMIEN | 2 | 1 | 0 | 3 | 0 | 5 | 0 | 3 | 4 | 0 | 1 | 0 | 2 | 0 | 2 | 0 | 0 | 10 | 0 | 3 | 12 | 24 |
| 02577X0080 | 06/01/1990 | MDV1 | ALBIEN-SABLEUX | 2 | 1 | 2 | 0 | 2 | 0 | 2 | 0 | 4 | 0 | 1 | 0 | 2 | 0 | 2 | 0 | 4 | 0 | 2 | 0 | 24 | 0 |
| 02577X0080 | 06/01/1990 | MDV1 | NEOCOMIEN | 2 | 1 | 2 | 0 | 3.5 | 0 | 2 | 0 | 4 | 0 | 1 | 0 | 2 | 0 | 2 | 0 | 4 | 0 | 2 | 0 | 25.5 | 0 |
| 02577X0084 | 03/07/1995 | DHU001 | ALBIEN-SABLEUX | 2 | 1 | 2 | 0 | 3.5 | 0 | 3 | 0 | 2 | 0 | 1 | 0 | 2 | 0 | 2 | 0 | 4 | 0 | 2 | 0 | 24.5 | 0 |
| 02577X0084 | 03/07/1995 | DHU001 | CRETACE SUP | 2 | 1 | 2 | 0 | 0.1 | 0 | 3 | 0 | 2 | 0 | 1 | 0 | 2 | 0 | 2 | 0 | 7 | 0 | 2 | 0 | 24.15 | 0 |
| 02577X0084 | 03/07/1995 | DHU001 | EOCENE | 2 | 1 | 2 | 0 | 3.2 | 0 | 3 | 0 | 2 | 0 | 1 | 0 | 2 | 0 | 2 | 0 | 13 | 0 | 2 | 0 | 33.24 | 0 |
| 02577X0084 | 03/07/1995 | DHU001 | NEOCOMIEN | 2 | 1 | 2 | 0 | 3.5 | 0 | 3 | 0 | 2 | 0 | 1 | 0 | 2 | 0 | 2 | 0 | 4 | 0 | 2 | 0 | 24.5 | 0 |
| 02577X0086 | 21/08/1994 | ITV008 | ALBO-APTIEN | 2 | 1 | 0 | 3 | 3.5 | 0 | 3 | 0 | 0 | 3 | 0 | 1 | 2 | 0 | 2 | 0 | 0 | 10 | 0 | 3 | 13.5 | 20 |
| 02577X0086 | 21/08/1994 | ITV008 | NEOCOMIEN | 2 | 1 | 0 | 3 | 3.5 | 0 | 3 | 0 | 0 | 3 | 0 | 1 | 2 | 0 | 2 | 0 | 0 | 10 | 0 | 3 | 13.5 | 20 |
| 02577X0087 | 19/07/1997 | ITV9D | ALBO-APTIEN | 2 | 1 | 2 | 0 | 1.5 | 0 | 3 | 0 | 0 | 3 | 0 | 1 | 2 | 0 | 2 | 0 | 0 | 10 | 0 | 3 | 13.5 | 17 |
| 02577X0087 | 19/07/1997 | ITV9D | NEOCOMIEN | 2 | 1 | 2 | 0 | 1.5 | 0 | 3 | 0 | 0 | 3 | 0 | 1 | 2 | 0 | 2 | 0 | 0 | 10 | 0 | 3 | 13.5 | 17 |
| 02578X0001 | 30/03/1959 | 2-PE-1 | ALBIEN-SABLEUX | 4 | 1 | 0 | 3 | 0 | 5 | 0 | 3 | 0 | 3 | 0 | 1 | 0 | 3 | 4 | 0 | 0 | 10 | 0 | 3 | 9 | 31 |
| 02578X0001 | 30/03/1959 | 2-PE-1 | NEOCOMIEN | 4 | 1 | 0 | 3 | 0 | 5 | 0 | 3 | 0 | 3 | 0 | 1 | 0 | 3 | 4 | 0 | 0 | 10 | 0 | 3 | 9 | 31 |
| 02578X0002 | 05/05/1960 | S | ALBIEN-SABLEUX | 4 | 1 | 0 | 3 | 0 | 5 | 0 | 3 | 0 | 3 | 0 | 1 | 0 | 3 | 4 | 0 | 0 | 10 | 0 | 3 | 9 | 31 |
| 02578X0002 | 05/05/1960 | S | NEOCOMIEN | 4 | 1 | 0 | 3 | 0 | 5 | 0 | 3 | 0 | 3 | 0 | 1 | 0 | 3 | 4 | 0 | 0 | 10 | 0 | 3 | 9 | 31 |
| 02581X0001 | 08/05/1959 | CRP1 | ALBIEN-SABLEUX | 4 | 1 | 2 | 0 | 0 | 5 | 0 | 3 | 0 | 3 | 0 | 1 | 0 | 3 | 4 | 0 | 0 | 10 | 0 | 3 | 11 | 28 |
| 02581X0001 | 08/05/1959 | CRP1 | CRETACE SUP | 4 | 1 | 2 | 0 | 0 | 5 | 3 | 0 | 0 | 3 | 0 | 1 | 0 | 3 | 4 | 0 | 0 | 10 | 0 | 3 | 14 | 25 |
| 02581X0001 | 08/05/1959 | CRP1 | EOCENE | 4 | 1 | 2 | 0 | 0 | 5 | 3 | 0 | 0 | 3 | 0 | 1 | 0 | 3 | 4 | 0 | 0 | 10 | 0 | 3 | 14 | 25 |
| 02581X0001 | 08/05/1959 | CRP1 | NEOCOMIEN | 4 | 1 | 2 | 0 | 0 | 5 | 0 | 3 | 0 | 3 | 0 | 1 | 0 | 3 | 4 | 0 | 0 | 10 | 0 | 3 | 11 | 28 |
| 02581X0039 | 12/08/1964 | F | ALBIEN-SABLEUX | 4 | 1 | 0 | 3 | 0 | 5 | 0 | 3 | 0 | 3 | 0 | 1 | 0 | 3 | 4 | 0 | 7 | 0 | 4 | 0 | 20 | 18 |
| 02581X0039 | 12/08/1964 | F | NEOCOMIEN | 4 | 1 | 0 | 3 | 0 | 5 | 0 | 3 | 0 | 3 | 0 | 1 | 0 | 3 | 4 | 0 | 7 | 0 | 4 | 0 | 20 | 18 |
| 02581X0098 | 22/03/1987 | BBL1 | ALBO-APTIEN | 2 | 1 | 2 | 0 | 3.5 | 0 | 3 | 0 | 2 | 0 | 1 | 0 | 2 | 0 | 4 | 0 | 7 | 0 | 3 | 0 | 30.5 | 0 |
| 02581X0098 | 22/03/1987 | BBL1 | NEOCOMIEN | 2 | 1 | 2 | 0 | 3.5 | 0 | 3 | 0 | 2 | 0 | 1 | 0 | 2 | 0 | 4 | 0 | 7 | 0 | 3 | 0 | 30.5 | 0 |
| 02582X0199 | 17/01/1983 | VLP1 | ALBIEN | 2 | 1 | 2 | 0 | 1.5 | 0 | 2 | 0 | 4 | 0 | 5 | 0 | 2 | 0 | 2 | 0 | 4 | 0 | 1 | 0 | 26.5 | 0 |
| 02582X0199 | 17/01/1983 | VLP1 | NEOCOMIEN | 2 | 1 | 2 | 0 | 1.5 | 0 | 2 | 0 | 4 | 0 | 5 | 0 | 2 | 0 | 2 | 0 | 4 | 0 | 1 | 0 | 26.5 | 0 |
| 02582X0200 | 18/02/1983 | VLP2 | ALBIEN | 2 | 1 | 2 | 0 | 1.5 | 0 | 2 | 0 | 4 | 0 | 4 | 0 | 2 | 0 | 2 | 0 | 7 | 0 | 3 | 0 | 30.5 | 0 |
| 02582X0200 | 18/02/1983 | VLP2 | NEOCOMIEN | 2 | 1 | 2 | 0 | 1.5 | 0 | 2 | 0 | 4 | 0 | 4 | 0 | 2 | 0 | 2 | 0 | 7 | 0 | 3 | 0 | 30.5 | 0 |
| 02582X0215 | 24/03/1986 | LTU1 | ALBIEN-SABLEUX | 2 | 1 | 0 | 3 | 3.5 | 0 | 3 | 0 | 0 | 3 | 0 | 1 | 2 | 0 | 4 | 0 | 10 | 0 | 2 | 0 | 27.5 | 7 |
| 02582X0215 | 24/03/1986 | LTU1 | CRETACE SUP | 2 | 1 | 0 | 3 | 3.4 | 0 | 3 | 0 | 0 | 3 | 0 | 1 | 2 | 0 | 4 | 0 | 13 | 0 | 2 | 0 | 30.42 | 7 |
| 02582X0215 | 24/03/1986 | LTU1 | EOCENE | 2 | 1 | 0 | 3 | 1.8 | 0 | 3 | 0 | 0 | 3 | 0 | 1 | 2 | 0 | 4 | 0 | 16 | 0 | 2 | 0 | 31.89 | 7 |
| 02582X0215 | 24/03/1986 | LTU1 | NEOCOMIEN | 2 | 1 | 0 | 3 | 3.5 | 0 | 3 | 0 | 0 | 3 | 0 | 1 | 2 | 0 | 4 | 0 | 7 | 0 | 2 | 0 | 24.5 | 7 |
| 02582X0267 | 09/04/1987 | BVD1D | ALBIEN-SABLEUX | 2 | 1 | 4 | 0 | 3.5 | 0 | 3 | 0 | 0 | 0 | 0 | 0 | 2 | 0 | 4 | 0 | 4 | 0 | 3 | 0 | 26.5 | 0 |
| 02583X0003 | 30/09/1959 | TB | ALBIEN-SABLEUX | 4 | 1 | 2 | 0 | 0 | 5 | 0 | 3 | 0 | 0 | 0 | 0 | 4 | 0 | 4 | 0 | 10 | 0 | 4 | 0 | 29 | 8 |
| 02583X0003 | 30/09/1959 | TB | NEOCOMIEN | 4 | 1 | 2 | 0 | 0 | 5 | 0 | 3 | 0 | 0 | 0 | 0 | 4 | 0 | 4 | 0 | 13 | 0 | 4 | 0 | 32 | 8 |
| 02583X0011 | 02/11/1963 | MY101 | ALBIEN-SABLEUX | 4 | 1 | 2 | 0 | 0 | 5 | 0 | 3 | 0 | 0 | 0 | 0 | 4 | 0 | 4 | 0 | 16 | 0 | 4 | 0 | 35 | 8 |
| 02583X0011 | 02/11/1963 | MY101 | NEOCOMIEN | 4 | 1 | 2 | 0 | 0 | 5 | 0 | 3 | 0 | 0 | 0 | 0 | 4 | 0 | 4 | 0 | 16 | 0 | 4 | 0 | 35 | 8 |
| 02583X0015 | 05/02/1989 | MCY2D | ALBIEN-SABLEUX | 2 | 1 | 4 | 0 | 3.5 | 0 | 3 | 0 | 4 | 0 | 5 | 0 | 2 | 0 | 2 | 0 | 13 | 0 | 0 | 0 | 39.5 | 0 |
| 02583X0015 | 05/02/1989 | MCY2D | NEOCOMIEN | 2 | 1 | 4 | 0 | 2 | 0 | 3 | 0 | 4 | 0 | 5 | 0 | 2 | 0 | 2 | 0 | 10 | 0 | 0 | 0 | 35 | 0 |
| 02583X0018 | 09/01/1988 | SGA13 | ALBIEN-SABLEUX | 2 | 1 | 4 | 0 | 3.5 | 0 | 3 | 0 | 0 | 3 | 0 | 1 | 2 | 0 | 4 | 0 | 16 | 0 | 4 | 0 | 39.5 | 4 |
| 02583X0018 | 09/01/1988 | SGA13 | NEOCOMIEN | 2 | 1 | 4 | 0 | 2 | 0 | 3 | 0 | 0 | 3 | 0 | 1 | 2 | 0 | 4 | 0 | 16 | 0 | 4 | 0 | 38 | 4 |
| 02583X0056 | 12/12/1987 | MCY1 | ALBIEN-SABLEUX | 2 | 1 | 0 | 3 | 0 | 5 | 0 | 3 | 0 | 3 | 0 | 1 | 2 | 0 | 4 | 0 | 0 | 10 | 0 | 3 | 9 | 28 |
| 02583X0056 | 12/12/1987 | MCY1 | CRETACE SUP | 2 | 1 | 0 | 3 | 0 | 5 | 0 | 3 | 0 | 3 | 0 | 1 | 2 | 0 | 4 | 0 | 0 | 10 | 0 | 3 | 9 | 28 |
| 02583X0056 | 12/12/1987 | MCY1 | EOCENE | 2 | 1 | 0 | 3 | 0 | 5 | 0 | 3 | 0 | 3 | 0 | 1 | 2 | 0 | 4 | 0 | 0 | 10 | 0 | 3 | 9 | 28 |
| 02583X0056 | 12/12/1987 | MCY1 | NEOCOMIEN | 2 | 1 | 0 | 3 | 0 | 5 | 0 | 3 | 0 | 3 | 0 | 1 | 2 | 0 | 4 | 0 | 0 | 10 | 0 | 3 | 9 | 28 |
| 02583X0058 | 05/12/1984 | SGA1 | ALBIEN-SABLEUX | 2 | 1 | 0 | 3 | 0 | 5 | 0 | 3 | 0 | 3 | 0 | 1 | 2 | 0 | 4 | 0 | 0 | 10 | 0 | 3 | 9 | 28 |
| 02583X0058 | 05/12/1984 | SGA1 | CRETACE SUP | 2 | 1 | 0 | 3 | 0 | 5 | 0 | 3 | 0 | 3 | 0 | 1 | 2 | 0 | 4 | 0 | 0 | 10 | 0 | 3 | 9 | 28 |
| 02583X0058 | 05/12/1984 | SGA1 | EOCENE | 2 | 1 | 0 | 3 | 0 | 5 | 0 | 3 | 0 | 3 | 0 | 1 | 2 | 0 | 4 | 0 | 0 | 10 | 0 | 3 | 9 | 28 |
| 02583X0058 | 05/12/1984 | SGA1 | NEOCOMIEN | 2 | 1 | 0 | 3 | 0 | 5 | 0 | 3 | 0 | 3 | 0 | 1 | 2 | 0 | 4 | 0 | 0 | 10 | 0 | 3 | 9 | 28 |
| 02583X0069 | 03/10/1985 | SGA4 | ALBIEN-SABLEUX | 2 | 1 | 0 | 3 | 3.5 | 0 | 3 | 0 | 0 | 3 | 0 | 1 | 2 | 0 | 4 | 0 | 0 | 10 | 0 | 3 | 15.5 | 20 |
| 02583X0069 | 03/10/1985 | SGA4 | NEOCOMIEN | 2 | 1 | 0 | 3 | 2 | 0 | 3 | 0 | 0 | 3 | 0 | 1 | 2 | 0 | 4 | 0 | 0 | 10 | 0 | 3 | 14 | 20 |
| 02583X0070 | 23/08/1985 | SGA3D | ALBIEN-SABLEUX | 2 | 1 | 2 | 0 | 3.5 | 0 | 3 | 0 | 0 | 3 | 0 | 1 | 2 | 0 | 4 | 0 | 16 | 0 | 3 | 0 | 36.5 | 4 |
| 02583X0070 | 23/08/1985 | SGA3D | NEOCOMIEN | 2 | 1 | 2 | 0 | 3.5 | 0 | 3 | 0 | 0 | 3 | 0 | 1 | 2 | 0 | 4 | 0 | 13 | 0 | 3 | 0 | 33.5 | 4 |

| | | | | | | | | | | | | | | | | | | | | | | | | |
|---|---|---|---|---|---|---|---|---|---|---|---|---|---|---|---|---|---|---|---|---|---|---|---|---|
| 02583X0070 | 23/02/1988 | SGA_3 | ALBIEN-SABLEUX | 2 | 1 | 0 | 3 | 3.5 | 0 | 3 | 0 | 0 | 3 | 0 | 1 | 2 | 0 | 4 | 0 | 0 | 10 | 0 | 3 | 15.5 | 20 |
| 02583X0070 | 23/02/1988 | SGA_3 | NEOCOMIEN | 2 | 1 | 0 | 3 | 3.5 | 0 | 2 | 0 | 0 | 3 | 0 | 1 | 2 | 0 | 4 | 0 | 0 | 10 | 0 | 3 | 14.5 | 20 |
| 02583X0071 | 19/11/1985 | SGA_7 | ALBIEN | 2 | 1 | 4 | 0 | 3.5 | 0 | 3 | 0 | 0 | 3 | 0 | 1 | 2 | 0 | 4 | 0 | 0 | 10 | 0 | 3 | 19.5 | 17 |
| 02583X0071 | 19/11/1985 | SGA_7 | NEOCOMIEN | 2 | 1 | 4 | 0 | 1.8 | 0 | 3 | 0 | 0 | 3 | 0 | 1 | 2 | 0 | 4 | 0 | 0 | 10 | 0 | 3 | 17.87 | 17 |
| 02583X0072 | 24/12/1985 | SGA9D | ALBIEN-SABLEUX | 2 | 1 | 2 | 0 | 2 | 0 | 3 | 0 | 4 | 0 | 5 | 0 | 2 | 0 | 2 | 0 | 10 | 0 | 1 | 0 | 34 | 0 |
| 02583X0072 | 24/12/1985 | SGA9D | NEOCOMIEN | 2 | 1 | 2 | 0 | 7.5 | 0 | 3 | 0 | 4 | 0 | 5 | 0 | 2 | 0 | 2 | 0 | 7 | 0 | 1 | 0 | 36.5 | 0 |
| 02583X0074 | 24/10/1985 | SGA6 | ALBIEN-SABLEUX | 2 | 1 | 2 | 0 | 2 | 0 | 3 | 0 | 4 | 0 | 5 | 0 | 2 | 0 | 2 | 0 | 10 | 0 | 0 | 0 | 33 | 0 |
| 02583X0074 | 24/10/1985 | SGA6 | NEOCOMIEN | 2 | 1 | 2 | 0 | 2 | 0 | 3 | 0 | 4 | 0 | 5 | 0 | 2 | 0 | 2 | 0 | 4 | 0 | 0 | 0 | 27 | 0 |
| 02583X0075 | 02/03/1986 | SGA11 | ALBIEN-SABLEUX | 2 | 1 | 4 | 0 | 3.5 | 0 | 3 | 0 | 0 | 3 | 0 | 1 | 2 | 0 | 4 | 0 | 16 | 0 | 4 | 0 | 39.5 | 4 |
| 02583X0075 | 02/03/1986 | SGA11 | NEOCOMIEN | 2 | 1 | 4 | 0 | 3.5 | 0 | 3 | 0 | 0 | 3 | 0 | 1 | 2 | 0 | 4 | 0 | 16 | 0 | 4 | 0 | 39.5 | 4 |
| 02583X0076 | 28/10/1988 | SGA14 | ALBIEN-SABLEUX | 2 | 1 | 4 | 0 | 0 | 5 | 3 | 0 | 0 | 3 | 0 | 1 | 2 | 0 | 4 | 0 | 16 | 0 | 4 | 0 | 36 | 9 |
| 02583X0076 | 28/10/1988 | SGA14 | NEOCOMIEN | 2 | 1 | 4 | 0 | 0 | 5 | 2 | 0 | 0 | 3 | 0 | 1 | 2 | 0 | 4 | 0 | 16 | 0 | 4 | 0 | 35 | 9 |
| 02583X0077 | 24/01/1986 | SGA10 | ALBIEN-SABLEUX | 2 | 1 | 4 | 0 | 3.5 | 0 | 3 | 0 | 0 | 3 | 0 | 1 | 2 | 0 | 4 | 0 | 16 | 0 | 4 | 0 | 39.5 | 4 |
| 02583X0077 | 24/01/1986 | SGA10 | NEOCOMIEN | 2 | 1 | 4 | 0 | 2 | 0 | 3 | 0 | 0 | 3 | 0 | 1 | 2 | 0 | 4 | 0 | 16 | 0 | 4 | 0 | 38 | 4 |
| 02583X0080 | 27/05/1985 | BNY2D | ALBIEN-SABLEUX | 2 | 1 | 4 | 0 | 2 | 0 | 3 | 0 | 4 | 0 | 5 | 0 | 2 | 0 | 4 | 0 | 4 | 0 | 3 | 0 | 34 | 0 |
| 02583X0080 | 27/05/1985 | BNY2D | NEOCOMIEN | 2 | 1 | 4 | 0 | 3.5 | 0 | 3 | 0 | 4 | 0 | 5 | 0 | 2 | 0 | 4 | 0 | 4 | 0 | 3 | 0 | 35.5 | 0 |
| 02583X0081 | 30/06/1985 | BNY4D | ALBIEN-SABLEUX | 2 | 1 | 4 | 0 | 3.5 | 0 | 3 | 0 | 0 | 3 | 0 | 1 | 2 | 0 | 4 | 0 | 16 | 0 | 4 | 0 | 39.5 | 4 |
| 02583X0081 | 30/06/1985 | BNY4D | NEOCOMIEN | 2 | 1 | 4 | 0 | 1.3 | 0 | 3 | 0 | 0 | 3 | 0 | 1 | 2 | 0 | 4 | 0 | 16 | 0 | 4 | 0 | 37.33 | 4 |
| 02583X0083 | 18/07/1984 | SVY1 | ALBIEN-SABLEUX | 2 | 1 | 0 | 3 | 0 | 5 | 0 | 3 | 0 | 3 | 0 | 1 | 2 | 0 | 4 | 0 | 0 | 10 | 0 | 3 | 9 | 28 |
| 02583X0083 | 18/07/1984 | SVY1 | NEOCOMIEN | 2 | 1 | 0 | 3 | 0 | 5 | 0 | 3 | 0 | 3 | 0 | 1 | 2 | 0 | 4 | 0 | 0 | 10 | 0 | 3 | 9 | 28 |
| 02583X0085 | 26/02/1985 | SVY4D | ALBIEN-SABLEUX | 2 | 1 | 2 | 0 | 0 | 5 | 2 | 0 | 0 | 3 | 0 | 1 | 2 | 0 | 4 | 0 | 0 | 10 | 0 | 3 | 13 | 22 |
| 02583X0085 | 26/02/1985 | SVY4D | NEOCOMIEN | 2 | 1 | 2 | 0 | 0 | 5 | 2 | 0 | 0 | 3 | 0 | 1 | 2 | 0 | 4 | 0 | 0 | 10 | 0 | 3 | 13 | 22 |
| 02583X0086 | 09/01/1985 | SVY5D | ALBIEN-SABLEUX | 2 | 1 | 2 | 0 | 0 | 5 | 0 | 3 | 0 | 3 | 0 | 1 | 2 | 0 | 4 | 0 | 0 | 10 | 0 | 3 | 11 | 25 |
| 02583X0086 | 09/01/1985 | SVY5D | NEOCOMIEN | 2 | 1 | 2 | 0 | 0 | 5 | 0 | 3 | 0 | 3 | 0 | 1 | 2 | 0 | 4 | 0 | 0 | 10 | 0 | 3 | 11 | 25 |
| 02584X0004 | 25/08/1961 | LE102 | ALBIEN-SABLEUX | 4 | 1 | 0 | 3 | 0 | 5 | 0 | 3 | 0 | 3 | 0 | 1 | 0 | 3 | 4 | 0 | 0 | 10 | 0 | 3 | 9 | 31 |
| 02584X0004 | 25/08/1961 | LE102 | NEOCOMIEN | 4 | 1 | 0 | 3 | 0 | 5 | 0 | 3 | 0 | 3 | 0 | 1 | 0 | 3 | 4 | 0 | 0 | 10 | 0 | 3 | 9 | 31 |
| 02584X0009 | 13/05/1966 | CTB101 | ALBIEN-SABLEUX | 4 | 1 | 2 | 0 | 0 | 5 | 0 | 3 | 0 | 0 | 0 | 0 | 4 | 0 | 4 | 0 | 16 | 0 | 4 | 0 | 35 | 8 |
| 02584X0009 | 13/05/1966 | CTB101 | NEOCOMIEN | 4 | 1 | 2 | 0 | 0 | 5 | 0 | 3 | 0 | 0 | 0 | 0 | 4 | 0 | 4 | 0 | 16 | 0 | 4 | 0 | 35 | 8 |
| 02584X0033 | 07/03/1985 | CNY25 | ALBIEN | 2 | 1 | 2 | 0 | 0.4 | 0 | 2 | 0 | 0 | 3 | 0 | 1 | 2 | 0 | 2 | 0 | 4 | 0 | 3 | 0 | 18.46 | 4 |
| 02584X0033 | 07/03/1985 | CNY25 | NEOCOMIEN | 2 | 1 | 2 | 0 | 1.5 | 0 | 2 | 0 | 0 | 3 | 0 | 1 | 2 | 0 | 2 | 0 | 4 | 0 | 3 | 0 | 19.5 | 4 |
| 02584X0038 | 23/03/1986 | CNY44 | ALBIEN-SABLEUX | 2 | 1 | 4 | 0 | 1.5 | 0 | 2 | 0 | 0 | 3 | 0 | 1 | 2 | 0 | 4 | 0 | 0 | 10 | 0 | 3 | 16.5 | 17 |
| 02584X0038 | 23/03/1986 | CNY44 | NEOCOMIEN | 2 | 1 | 4 | 0 | 1.5 | 0 | 2 | 0 | 0 | 3 | 0 | 1 | 2 | 0 | 4 | 0 | 0 | 10 | 0 | 3 | 16.5 | 17 |
| 02584X0039 | 23/04/1986 | CNY46 | ALBIEN-SABLEUX | 2 | 1 | 4 | 0 | 1.5 | 0 | 2 | 0 | 0 | 3 | 0 | 1 | 2 | 0 | 4 | 0 | 0 | 10 | 0 | 3 | 16.5 | 17 |
| 02584X0039 | 23/04/1986 | CNY46 | NEOCOMIEN | 2 | 1 | 4 | 0 | 1.5 | 0 | 2 | 0 | 0 | 3 | 0 | 1 | 2 | 0 | 4 | 0 | 0 | 10 | 0 | 3 | 16.5 | 17 |
| 02584X0044 | 08/04/1985 | CNY28 | ALBIEN-SABLEUX | 2 | 1 | 4 | 0 | 1.3 | 0 | 3 | 0 | 0 | 3 | 0 | 1 | 2 | 0 | 0 | 3 | 16 | 0 | 4 | 0 | 33.37 | 7 |
| 02584X0044 | 08/04/1985 | CNY28 | NEOCOMIEN | 2 | 1 | 4 | 0 | 1.5 | 0 | 2 | 0 | 0 | 3 | 0 | 1 | 2 | 0 | 0 | 3 | 16 | 0 | 4 | 0 | 32.5 | 7 |
| 02584X0045 | 17/05/1985 | CNY29 | ALBIEN-SABLEUX | 2 | 1 | 4 | 0 | 1.5 | 0 | 2 | 0 | 0 | 3 | 0 | 1 | 2 | 0 | 4 | 0 | 16 | 0 | 4 | 0 | 36.5 | 4 |
| 02584X0045 | 17/05/1985 | CNY29 | NEOCOMIEN | 2 | 1 | 4 | 0 | 1.5 | 0 | 2 | 0 | 0 | 3 | 0 | 1 | 2 | 0 | 4 | 0 | 16 | 0 | 4 | 0 | 36.5 | 4 |
| 02584X0046 | 07/06/1985 | CNY32 | ALBIEN-SABLEUX | 2 | 1 | 4 | 0 | 1.3 | 0 | 3 | 0 | 0 | 3 | 0 | 1 | 2 | 0 | 4 | 0 | 0 | 10 | 0 | 3 | 17.36 | 17 |
| 02584X0046 | 07/06/1985 | CNY32 | NEOCOMIEN | 2 | 1 | 4 | 0 | 1.5 | 0 | 2 | 0 | 0 | 3 | 0 | 1 | 2 | 0 | 4 | 0 | 0 | 10 | 0 | 3 | 16.5 | 17 |
| 02584X0050 | 13/09/1984 | CNY16 | ALBIEN-SABLEUX | 2 | 1 | 4 | 0 | 8 | 0 | 2 | 0 | 0 | 3 | 0 | 1 | 2 | 0 | 2 | 0 | 4 | 0 | 3 | 0 | 28 | 4 |
| 02584X0050 | 13/09/1984 | CNY16 | NEOCOMIEN | 2 | 1 | 4 | 0 | 1.5 | 0 | 2 | 0 | 0 | 3 | 0 | 1 | 2 | 0 | 2 | 0 | 4 | 0 | 3 | 0 | 21.5 | 4 |
| 02584X0051 | 21/04/1986 | CNY45 | ALBIEN-SABLEUX | 2 | 1 | 4 | 0 | 1.4 | 0 | 2 | 0 | 0 | 3 | 0 | 1 | 2 | 0 | 2 | 0 | 4 | 0 | 3 | 0 | 21.43 | 4 |
| 02584X0051 | 21/04/1986 | CNY45 | CRETACE SUP | 2 | 1 | 4 | 0 | 0.2 | 0 | 2 | 0 | 0 | 3 | 0 | 1 | 2 | 0 | 2 | 0 | 4 | 0 | 3 | 0 | 20.23 | 4 |
| 02584X0051 | 21/04/1986 | CNY45 | NEOCOMIEN | 2 | 1 | 4 | 0 | 1.5 | 0 | 2 | 0 | 0 | 3 | 0 | 1 | 2 | 0 | 2 | 0 | 4 | 0 | 3 | 0 | 21.5 | 4 |
| 02584X0052 | 10/03/1985 | CNY26 | ALBIEN-SABLEUX | 2 | 1 | 4 | 0 | 1.5 | 0 | 2 | 0 | 0 | 3 | 0 | 1 | 2 | 0 | 4 | 0 | 16 | 0 | 4 | 0 | 36.5 | 4 |
| 02584X0052 | 10/03/1985 | CNY26 | NEOCOMIEN | 2 | 1 | 4 | 0 | 1.5 | 0 | 2 | 0 | 0 | 3 | 0 | 1 | 2 | 0 | 4 | 0 | 16 | 0 | 4 | 0 | 36.5 | 4 |
| 02584X0054 | 08/06/1986 | CNY48 | ALBIEN-SABLEUX | 2 | 1 | 4 | 0 | 1.5 | 0 | 2 | 0 | 0 | 3 | 0 | 1 | 2 | 0 | 4 | 0 | 0 | 10 | 0 | 3 | 16.5 | 17 |
| 02584X0054 | 08/06/1986 | CNY48 | NEOCOMIEN | 2 | 1 | 4 | 0 | 1.5 | 0 | 2 | 0 | 0 | 3 | 0 | 1 | 2 | 0 | 4 | 0 | 0 | 10 | 0 | 3 | 16.5 | 17 |
| 02584X0055 | 17/07/1984 | CNY12 | ALBIEN-SABLEUX | 2 | 1 | 4 | 0 | 1.3 | 0 | 3 | 0 | 0 | 3 | 0 | 1 | 2 | 0 | 4 | 0 | 0 | 10 | 0 | 3 | 17.37 | 17 |
| 02584X0055 | 17/07/1984 | CNY12 | NEOCOMIEN | 2 | 1 | 4 | 0 | 1.5 | 0 | 2 | 0 | 0 | 3 | 0 | 1 | 2 | 0 | 4 | 0 | 0 | 10 | 0 | 3 | 16.5 | 17 |
| 02584X0060 | 28/03/1984 | CNY7 | ALBIEN-SABLEUX | 2 | 1 | 4 | 0 | 1.5 | 0 | 2 | 0 | 0 | 3 | 0 | 1 | 2 | 0 | 4 | 0 | 0 | 10 | 0 | 3 | 16.5 | 17 |
| 02584X0060 | 28/03/1984 | CNY7 | NEOCOMIEN | 2 | 1 | 4 | 0 | 1.5 | 0 | 2 | 0 | 0 | 3 | 0 | 1 | 2 | 0 | 4 | 0 | 0 | 10 | 0 | 3 | 16.5 | 17 |
| 02584X0061 | 26/06/1984 | CNY11 | ALBIEN-SABLEUX | 2 | 1 | 2 | 0 | 1.5 | 0 | 2 | 0 | 0 | 3 | 0 | 1 | 2 | 0 | 4 | 0 | 0 | 10 | 0 | 3 | 14.5 | 17 |
| 02584X0061 | 26/06/1984 | CNY11 | NEOCOMIEN | 2 | 1 | 2 | 0 | 1.5 | 0 | 2 | 0 | 0 | 3 | 0 | 1 | 2 | 0 | 4 | 0 | 0 | 10 | 0 | 3 | 14.5 | 17 |
| 02584X0063 | 16/10/1984 | CNY17 | ALBIEN-SABLEUX | 2 | 1 | 4 | 0 | 3.9 | 0 | 3 | 0 | 0 | 3 | 0 | 1 | 2 | 0 | 4 | 0 | 10 | 0 | 3 | 0 | 32.99 | 4 |
| 02584X0063 | 16/10/1984 | CNY17 | NEOCOMIEN | 2 | 1 | 4 | 0 | 1.5 | 0 | 2 | 0 | 0 | 3 | 0 | 1 | 2 | 0 | 4 | 0 | 10 | 0 | 3 | 0 | 29.5 | 4 |
| 02584X0064 | 22/11/1984 | CNY20 | ALBIEN-SABLEUX | 2 | 1 | 4 | 0 | 3.9 | 0 | 3 | 0 | 0 | 3 | 0 | 1 | 2 | 0 | 4 | 0 | 10 | 0 | 4 | 0 | 33.98 | 4 |

| | | | | | | | | | | | | | | | | | | | | | | | | |
|---|---|---|---|---|---|---|---|---|---|---|---|---|---|---|---|---|---|---|---|---|---|---|---|---|
| 02584X0064 | 22/11/1984 | CNY20 | NEOCOMIEN | 2 | 1 | 4 | 0 | 1.5 | 0 | 2 | 0 | 0 | 3 | 0 | 1 | 2 | 0 | 4 | 0 | 10 | 0 | 4 | 0 | 30.5 | 4 |
| 02584X0065 | 14/08/1984 | CNY14 | ALBIEN-SABLEUX | 2 | 1 | 4 | 0 | 12 | 0 | 2 | 0 | 4 | 0 | 5 | 0 | 2 | 0 | 2 | 0 | 4 | 0 | 3 | 0 | 41 | 0 |
| 02584X0065 | 14/08/1984 | CNY14 | NEOCOMIEN | 2 | 1 | 4 | 0 | 1.5 | 0 | 2 | 0 | 4 | 0 | 5 | 0 | 2 | 0 | 2 | 0 | 4 | 0 | 3 | 0 | 30.5 | 0 |
| 02584X0089 | 31/12/1990 | CNY82D | ALBIEN-SABLEUX | 2 | 1 | 4 | 0 | 4 | 0 | 2 | 0 | 0 | 3 | 0 | 1 | 2 | 0 | 4 | 0 | 0 | 10 | 0 | 3 | 19 | 17 |
| 02584X0089 | 31/12/1990 | CNY82D | NEOCOMIEN | 2 | 1 | 4 | 0 | 1.5 | 0 | 2 | 0 | 0 | 3 | 0 | 1 | 2 | 0 | 4 | 0 | 0 | 10 | 0 | 3 | 16.5 | 17 |
| 02584X0090 | 11/05/1990 | CNY80 | ALBIEN-SABLEUX | 2 | 1 | 4 | 0 | 1.5 | 0 | 3 | 0 | 0 | 3 | 0 | 1 | 2 | 0 | 4 | 0 | 0 | 10 | 0 | 3 | 17.5 | 17 |
| 02584X0090 | 11/05/1990 | CNY80 | NEOCOMIEN | 2 | 1 | 4 | 0 | 0.9 | 0 | 2 | 0 | 0 | 3 | 0 | 1 | 2 | 0 | 4 | 0 | 0 | 10 | 0 | 3 | 15.95 | 17 |
| 02584X0096 | 11/10/1987 | CNY62 | ALBIEN-SABLEUX | 2 | 1 | 2 | 0 | 0 | 5 | 2 | 0 | 0 | 3 | 0 | 1 | 2 | 0 | 4 | 0 | 0 | 10 | 0 | 3 | 13 | 22 |
| 02584X0096 | 11/10/1987 | CNY62 | NEOCOMIEN | 2 | 1 | 2 | 0 | 0 | 5 | 2 | 0 | 0 | 3 | 0 | 1 | 2 | 0 | 4 | 0 | 0 | 10 | 0 | 3 | 13 | 22 |
| 02584X0099 | 17/05/1988 | CNY71 | ALBIEN-SABLEUX | 2 | 1 | 2 | 0 | 1.5 | 0 | 2 | 0 | 0 | 3 | 0 | 1 | 2 | 0 | 4 | 0 | 10 | 0 | 4 | 0 | 28.5 | 4 |
| 02584X0099 | 17/05/1988 | CNY71 | CRETACE SUP | 2 | 1 | 2 | 0 | 0.1 | 0 | 3 | 0 | 0 | 3 | 0 | 1 | 2 | 0 | 4 | 0 | 13 | 0 | 4 | 0 | 31.19 | 4 |
| 02584X0099 | 17/05/1988 | CNY71 | NEOCOMIEN | 2 | 1 | 2 | 0 | 1.5 | 0 | 2 | 0 | 0 | 3 | 0 | 1 | 2 | 0 | 4 | 0 | 10 | 0 | 4 | 0 | 28.5 | 4 |
| 02584X0102 | 26/11/1987 | CNY64 | ALBIEN-SABLEUX | 2 | 1 | 2 | 0 | 1.5 | 0 | 2 | 0 | 0 | 3 | 0 | 1 | 2 | 0 | 4 | 0 | 0 | 10 | 0 | 3 | 14.5 | 17 |
| 02584X0102 | 26/11/1987 | CNY64 | NEOCOMIEN | 2 | 1 | 2 | 0 | 1.5 | 0 | 2 | 0 | 0 | 3 | 0 | 1 | 2 | 0 | 4 | 0 | 0 | 10 | 0 | 3 | 14.5 | 17 |
| 02584X0104 | 27/11/1994 | CNY93D | ALBIEN-SABLEUX | 2 | 1 | 4 | 0 | 1.5 | 0 | 2 | 0 | 0 | 3 | 0 | 1 | 2 | 0 | 4 | 0 | 0 | 10 | 0 | 3 | 16.5 | 17 |
| 02584X0104 | 27/11/1994 | CNY93D | NEOCOMIEN | 2 | 1 | 4 | 0 | 1.5 | 0 | 2 | 0 | 0 | 3 | 0 | 1 | 2 | 0 | 4 | 0 | 0 | 10 | 0 | 3 | 16.5 | 17 |
| 02584X0147 | 25/01/1996 | CNY96A | ALBIEN-SABLEUX | 2 | 1 | 2 | 0 | 0 | 5 | 0 | 3 | 0 | 3 | 0 | 1 | 2 | 0 | 0 | 3 | 16 | 0 | 4 | 0 | 27 | 15 |
| 02584X0147 | 25/01/1996 | CNY96A | NEOCOMIEN | 2 | 1 | 2 | 0 | 0 | 5 | 0 | 3 | 0 | 3 | 0 | 1 | 2 | 0 | 0 | 3 | 13 | 0 | 4 | 0 | 24 | 15 |
| 02585X0001 | 07/07/1959 | F | ALBIEN-SABLEUX | 4 | 1 | 0 | 3 | 0 | 5 | 0 | 3 | 0 | 3 | 0 | 1 | 0 | 3 | 4 | 0 | 0 | 10 | 0 | 3 | 9 | 31 |
| 02585X0001 | 07/07/1959 | F | NEOCOMIEN | 4 | 1 | 0 | 3 | 0 | 5 | 0 | 3 | 0 | 3 | 0 | 1 | 0 | 3 | 4 | 0 | 0 | 10 | 0 | 3 | 9 | 31 |
| 02585X0002 | 06/05/1959 | F | ALBO-APTIEN | 4 | 1 | 0 | 3 | 0 | 5 | 0 | 3 | 0 | 3 | 0 | 1 | 0 | 3 | 4 | 0 | 0 | 10 | 0 | 3 | 9 | 31 |
| 02585X0002 | 06/05/1959 | F | CRETACE SUP | 4 | 1 | 0 | 3 | 0 | 5 | 0 | 3 | 0 | 3 | 0 | 1 | 0 | 3 | 4 | 0 | 0 | 10 | 0 | 3 | 9 | 31 |
| 02585X0002 | 06/05/1959 | F | EOCENE | 4 | 1 | 0 | 3 | 0 | 5 | 0 | 3 | 0 | 3 | 0 | 1 | 0 | 3 | 4 | 0 | 0 | 10 | 0 | 3 | 9 | 31 |
| 02585X0002 | 06/05/1959 | F | NEOCOMIEN | 4 | 1 | 0 | 3 | 0 | 5 | 0 | 3 | 0 | 3 | 0 | 1 | 0 | 3 | 4 | 0 | 0 | 10 | 0 | 3 | 9 | 31 |
| 02585X0003 | 14/03/1959 | F | ALBIEN-SABLEUX | 4 | 1 | 4 | 0 | 3.5 | 0 | 2 | 0 | 0 | 3 | 0 | 1 | 0 | 3 | 4 | 0 | 4 | 0 | 2 | 0 | 24.5 | 7 |
| 02585X0003 | 14/03/1959 | F | NEOCOMIEN | 4 | 1 | 4 | 0 | 3.5 | 0 | 2 | 0 | 0 | 3 | 0 | 1 | 0 | 3 | 4 | 0 | 4 | 0 | 2 | 0 | 24.5 | 7 |
| 02585X0005 | 04/10/1960 | CHY40 | ALBIEN-SABLEUX | 4 | 1 | 2 | 0 | 0 | 5 | 0 | 3 | 0 | 0 | 0 | 0 | 4 | 0 | 4 | 0 | 10 | 0 | 4 | 0 | 29 | 8 |
| 02585X0005 | 04/10/1960 | CHY40 | NEOCOMIEN | 4 | 1 | 2 | 0 | 0 | 5 | 0 | 3 | 0 | 0 | 0 | 0 | 4 | 0 | 4 | 0 | 10 | 0 | 4 | 0 | 29 | 8 |
| 02585X0097 | 08/12/1989 | SMT2D | ALBIEN-SABLEUX | 2 | 1 | 2 | 0 | 1.5 | 0 | 3 | 0 | 4 | 0 | 1 | 0 | 2 | 0 | 2 | 0 | 4 | 0 | 3 | 0 | 25.5 | 0 |
| 02585X0097 | 08/12/1989 | SMT2D | NEOCOMIEN | 2 | 1 | 2 | 0 | 0 | 5 | 0 | 3 | 4 | 0 | 1 | 0 | 2 | 0 | 2 | 0 | 4 | 0 | 3 | 0 | 21 | 8 |
| 02585X0098 | 12/03/1990 | CLY1 | ALBIEN-SABLEUX | 2 | 1 | 2 | 0 | 0 | 5 | 0 | 3 | 0 | 0 | 0 | 0 | 2 | 0 | 2 | 0 | 7 | 0 | 3 | 0 | 19 | 8 |
| 02585X0098 | 12/03/1990 | CLY1 | NEOCOMIEN | 2 | 1 | 2 | 0 | 0 | 5 | 0 | 3 | 0 | 0 | 0 | 0 | 2 | 0 | 2 | 0 | 7 | 0 | 3 | 0 | 19 | 8 |
| 02585X0099 | 10/01/1989 | SMT1D | ALBIEN-SABLEUX | 2 | 1 | 2 | 0 | 3.5 | 0 | 3 | 0 | 4 | 0 | 1 | 0 | 2 | 0 | 2 | 0 | 4 | 0 | 3 | 0 | 27.5 | 0 |
| 02585X0099 | 10/01/1989 | SMT1D | NEOCOMIEN | 2 | 1 | 2 | 0 | 4 | 0 | 2 | 0 | 4 | 0 | 1 | 0 | 2 | 0 | 2 | 0 | 4 | 0 | 3 | 0 | 27 | 0 |
| 02585X0126 | 23/04/1996 | FEB1 | ALBIEN-SABLEUX | 2 | 1 | 4 | 0 | 2 | 0 | 3 | 0 | 0 | 3 | 0 | 1 | 2 | 0 | 2 | 0 | 4 | 0 | 2 | 0 | 22 | 4 |
| 02585X0126 | 23/04/1996 | FEB1 | NEOCOMIEN | 2 | 1 | 4 | 0 | 3.5 | 0 | 2 | 0 | 0 | 3 | 0 | 1 | 2 | 0 | 2 | 0 | 4 | 0 | 2 | 0 | 22.5 | 4 |
| 02585X0188 | 16/08/1985 | LRM1 | ALBIEN-SABLEUX | 2 | 1 | 0 | 3 | 0 | 5 | 0 | 3 | 0 | 3 | 0 | 1 | 2 | 0 | 4 | 0 | 0 | 10 | 0 | 3 | 9 | 28 |
| 02585X0188 | 16/08/1985 | LRM1 | NEOCOMIEN | 2 | 1 | 0 | 3 | 0 | 5 | 0 | 3 | 0 | 3 | 0 | 1 | 2 | 0 | 4 | 0 | 0 | 10 | 0 | 3 | 9 | 28 |
| 02586X0001 | 24/02/1959 | BRI101 | ALBIEN-SABLEUX | 4 | 1 | 4 | 0 | 3.5 | 0 | 2 | 0 | 4 | 0 | 1 | 0 | 2 | 0 | 2 | 0 | 4 | 0 | 2 | 0 | 29.5 | 0 |
| 02586X0001 | 24/02/1959 | BRI101 | NEOCOMIEN | 4 | 1 | 4 | 0 | 3.5 | 0 | 2 | 0 | 4 | 0 | 1 | 0 | 2 | 0 | 2 | 0 | 4 | 0 | 2 | 0 | 29.5 | 0 |
| 02586X0002 | 09/06/1959 | BRI103 | ALBIEN-SABLEUX | 4 | 1 | 2 | 0 | 4 | 0 | 2 | 0 | 4 | 0 | 5 | 0 | 2 | 0 | 2 | 0 | 4 | 0 | 3 | 0 | 33 | 0 |
| 02586X0002 | 09/06/1959 | BRI103 | NEOCOMIEN | 4 | 1 | 2 | 0 | 4 | 0 | 2 | 0 | 4 | 0 | 5 | 0 | 2 | 0 | 2 | 0 | 4 | 0 | 3 | 0 | 33 | 0 |
| 02586X0003 | 28/08/1959 | BRI107 | ALBIEN | 4 | 1 | 2 | 0 | 3.5 | 0 | 2 | 0 | 4 | 0 | 5 | 0 | 2 | 0 | 2 | 0 | 4 | 0 | 3 | 0 | 32.5 | 0 |
| 02586X0003 | 28/08/1959 | BRI107 | NEOCOMIEN | 4 | 1 | 2 | 0 | 3.5 | 0 | 2 | 0 | 4 | 0 | 5 | 0 | 2 | 0 | 2 | 0 | 4 | 0 | 3 | 0 | 32.5 | 0 |
| 02586X0004 | 16/11/1959 | BRI108 | ALBIEN | 4 | 1 | 2 | 0 | 0 | 5 | 0 | 3 | 0 | 3 | 0 | 1 | 0 | 3 | 4 | 0 | 16 | 0 | 4 | 0 | 31 | 15 |
| 02586X0004 | 16/11/1959 | BRI108 | NEOCOMIEN | 4 | 1 | 2 | 0 | 0 | 5 | 0 | 3 | 0 | 3 | 0 | 1 | 0 | 3 | 4 | 0 | 16 | 0 | 4 | 0 | 31 | 15 |
| 02586X0005 | 02/10/1959 | BRI109 | ALBIEN-SABLEUX | 4 | 1 | 2 | 0 | 3.5 | 0 | 2 | 0 | 4 | 0 | 5 | 0 | 2 | 0 | 4 | 0 | 4 | 0 | 3 | 0 | 34.5 | 0 |
| 02586X0005 | 02/10/1959 | BRI109 | NEOCOMIEN | 4 | 1 | 2 | 0 | 3.5 | 0 | 2 | 0 | 4 | 0 | 5 | 0 | 2 | 0 | 4 | 0 | 7 | 0 | 3 | 0 | 37.5 | 0 |
| 02586X0006 | 02/06/1960 | BRI110 | ALBIEN | 4 | 1 | 2 | 0 | 3.5 | 0 | 2 | 0 | 4 | 0 | 5 | 0 | 2 | 0 | 4 | 0 | 4 | 0 | 3 | 0 | 34.5 | 0 |
| 02586X0006 | 02/06/1960 | BRI110 | NEOCOMIEN | 4 | 1 | 2 | 0 | 3.5 | 0 | 2 | 0 | 4 | 0 | 5 | 0 | 2 | 0 | 4 | 0 | 4 | 0 | 3 | 0 | 34.5 | 0 |
| 02586X0007 | 26/08/1960 | BRI111 | ALBIEN | 4 | 1 | 2 | 0 | 3.5 | 0 | 2 | 0 | 4 | 0 | 5 | 0 | 2 | 0 | 2 | 0 | 4 | 0 | 2 | 0 | 31.5 | 0 |
| 02586X0007 | 26/08/1960 | BRI111 | NEOCOMIEN | 4 | 1 | 2 | 0 | 3.5 | 0 | 2 | 0 | 4 | 0 | 5 | 0 | 2 | 0 | 2 | 0 | 4 | 0 | 2 | 0 | 31.5 | 0 |
| 02586X0008 | 18/04/1960 | BRI112 | ALBIEN | 4 | 1 | 4 | 0 | 3.5 | 0 | 2 | 0 | 4 | 0 | 5 | 0 | 2 | 0 | 2 | 0 | 4 | 0 | 3 | 0 | 34.5 | 0 |
| 02586X0008 | 18/04/1960 | BRI112 | NEOCOMIEN | 4 | 1 | 4 | 0 | 3.5 | 0 | 2 | 0 | 4 | 0 | 5 | 0 | 2 | 0 | 2 | 0 | 4 | 0 | 3 | 0 | 34.5 | 0 |
| 02586X0009 | 29/02/1960 | BRI113 | ALBIEN | 4 | 1 | 4 | 0 | 3.5 | 0 | 2 | 0 | 4 | 0 | 5 | 0 | 2 | 0 | 2 | 0 | 4 | 0 | 2 | 0 | 33.5 | 0 |
| 02586X0009 | 29/02/1960 | BRI113 | NEOCOMIEN | 4 | 1 | 4 | 0 | 3.5 | 0 | 2 | 0 | 4 | 0 | 5 | 0 | 2 | 0 | 2 | 0 | 4 | 0 | 2 | 0 | 33.5 | 0 |
| 02586X0010 | 10/01/1960 | BRI114 | ALBIEN | 4 | 1 | 4 | 0 | 3.5 | 0 | 2 | 0 | 4 | 0 | 5 | 0 | 2 | 0 | 2 | 0 | 4 | 0 | 2 | 0 | 33.5 | 0 |
| 02586X0010 | 10/01/1960 | BRI114 | NEOCOMIEN | 4 | 1 | 4 | 0 | 3.5 | 0 | 2 | 0 | 4 | 0 | 5 | 0 | 2 | 0 | 2 | 0 | 4 | 0 | 2 | 0 | 33.5 | 0 |

| | | | | | | | | | | | | | | | | | | | | | | | | |
|---|---|---|---|---|---|---|---|---|---|---|---|---|---|---|---|---|---|---|---|---|---|---|---|---|
| 02586X0011 | 25/03/1960 | BRI115 | ALBIEN | 4 | 1 | 2 | 0 | 3.5 | 0 | 2 | 0 | 4 | 0 | 5 | 0 | 2 | 0 | 2 | 0 | 4 | 0 | 2 | 0 | 31.5 | 0 |
| 02586X0011 | 25/03/1960 | BRI115 | NEOCOMIEN | 4 | 1 | 2 | 0 | 3.5 | 0 | 2 | 0 | 4 | 0 | 5 | 0 | 2 | 0 | 2 | 0 | 4 | 0 | 2 | 0 | 31.5 | 0 |
| 02586X0012 | 18/02/1961 | BRI116 | ALBIEN | 4 | 1 | 4 | 0 | 3.5 | 0 | 2 | 0 | 4 | 0 | 5 | 0 | 2 | 0 | 2 | 0 | 4 | 0 | 2 | 0 | 33.5 | 0 |
| 02586X0012 | 18/02/1961 | BRI116 | NEOCOMIEN | 4 | 1 | 4 | 0 | 3.5 | 0 | 2 | 0 | 4 | 0 | 5 | 0 | 2 | 0 | 2 | 0 | 4 | 0 | 2 | 0 | 33.5 | 0 |
| 02586X0013 | 04/07/1960 | BRI117 | ALBIEN | 4 | 1 | 4 | 0 | 4 | 0 | 2 | 0 | 4 | 0 | 5 | 0 | 2 | 0 | 2 | 0 | 4 | 0 | 3 | 0 | 35 | 0 |
| 02586X0013 | 04/07/1960 | BRI117 | NEOCOMIEN | 4 | 1 | 4 | 0 | 3.5 | 0 | 2 | 0 | 4 | 0 | 5 | 0 | 2 | 0 | 2 | 0 | 4 | 0 | 3 | 0 | 34.5 | 0 |
| 02586X0014 | 19/03/1968 | BRI119 | ALBIEN | 4 | 1 | 4 | 0 | 3.5 | 0 | 2 | 0 | 4 | 0 | 1 | 0 | 2 | 0 | 2 | 0 | 4 | 0 | 3 | 0 | 30.5 | 0 |
| 02586X0014 | 19/03/1968 | BRI119 | NEOCOMIEN | 4 | 1 | 4 | 0 | 3.5 | 0 | 2 | 0 | 4 | 0 | 1 | 0 | 2 | 0 | 2 | 0 | 4 | 0 | 3 | 0 | 30.5 | 0 |
| 02586X0015 | 09/11/1960 | BRI124 | ALBIEN | 4 | 1 | 4 | 0 | 3.5 | 0 | 2 | 0 | 4 | 0 | 5 | 0 | 4 | 0 | 2 | 0 | 4 | 0 | 3 | 0 | 36.5 | 0 |
| 02586X0015 | 09/11/1960 | BRI124 | NEOCOMIEN | 4 | 1 | 4 | 0 | 3.5 | 0 | 2 | 0 | 4 | 0 | 5 | 0 | 4 | 0 | 2 | 0 | 4 | 0 | 3 | 0 | 36.5 | 0 |
| 02586X0016 | 29/03/1961 | BRI125 | ALBIEN-SABLEUX | 4 | 1 | 4 | 0 | 3.5 | 0 | 2 | 0 | 4 | 0 | 5 | 0 | 2 | 0 | 2 | 0 | 4 | 0 | 2 | 0 | 33.5 | 0 |
| 02586X0016 | 29/03/1961 | BRI125 | NEOCOMIEN | 4 | 1 | 4 | 0 | 3.5 | 0 | 2 | 0 | 4 | 0 | 5 | 0 | 2 | 0 | 2 | 0 | 4 | 0 | 2 | 0 | 33.5 | 0 |
| 02586X0017 | 19/05/1961 | BRI126 | ALBIEN | 4 | 1 | 2 | 0 | 3.5 | 0 | 2 | 0 | 4 | 0 | 5 | 0 | 2 | 0 | 2 | 0 | 4 | 0 | 3 | 0 | 32.5 | 0 |
| 02586X0017 | 19/05/1961 | BRI126 | NEOCOMIEN | 4 | 1 | 2 | 0 | 3.5 | 0 | 2 | 0 | 4 | 0 | 5 | 0 | 2 | 0 | 2 | 0 | 4 | 0 | 3 | 0 | 32.5 | 0 |
| 02586X0018 | 26/04/1961 | BRI127 | ALBIEN-SABLEUX | 4 | 1 | 2 | 0 | 0 | 5 | 0 | 3 | 4 | 0 | 5 | 0 | 2 | 0 | 4 | 0 | 16 | 0 | 4 | 0 | 42 | 8 |
| 02586X0018 | 26/04/1961 | BRI127 | NEOCOMIEN | 4 | 1 | 2 | 0 | 0 | 5 | 0 | 3 | 4 | 0 | 5 | 0 | 2 | 0 | 4 | 0 | 16 | 0 | 4 | 0 | 42 | 8 |
| 02586X0019 | 29/10/1958 | CHY1 | ALBIEN-SABLEUX | 4 | 1 | 4 | 0 | 3.5 | 0 | 2 | 0 | 4 | 0 | 1 | 0 | 2 | 0 | 2 | 0 | 7 | 0 | 3 | 0 | 33.5 | 0 |
| 02586X0019 | 29/10/1958 | CHY1 | NEOCOMIEN | 4 | 1 | 4 | 0 | 8 | 0 | 2 | 0 | 4 | 0 | 1 | 0 | 2 | 0 | 2 | 0 | 7 | 0 | 3 | 0 | 38 | 0 |
| 02586X0020 | 30/04/1959 | CHY2 | ALBIEN-SABLEUX | 4 | 1 | 4 | 0 | 3.5 | 0 | 2 | 0 | 4 | 0 | 5 | 0 | 2 | 0 | 2 | 0 | 7 | 0 | 2 | 0 | 36.5 | 0 |
| 02586X0020 | 30/04/1959 | CHY2 | NEOCOMIEN | 4 | 1 | 4 | 0 | 1.5 | 0 | 2 | 0 | 4 | 0 | 5 | 0 | 2 | 0 | 2 | 0 | 7 | 0 | 2 | 0 | 34.52 | 0 |
| 02586X0021 | 29/12/1958 | CHY4 | ALBIEN-SABLEUX | 4 | 1 | 4 | 0 | 3.5 | 0 | 2 | 0 | 4 | 0 | 5 | 0 | 4 | 0 | 4 | 0 | 4 | 0 | 3 | 0 | 38.5 | 0 |
| 02586X0021 | 29/12/1958 | CHY4 | NEOCOMIEN | 4 | 1 | 4 | 0 | 4 | 0 | 2 | 0 | 4 | 0 | 5 | 0 | 4 | 0 | 4 | 0 | 4 | 0 | 3 | 0 | 39 | 0 |
| 02586X0022 | 11/06/1959 | CHY5 | ALBO-APTIEN | 4 | 1 | 4 | 0 | 3.5 | 0 | 2 | 0 | 4 | 0 | 5 | 0 | 2 | 0 | 4 | 0 | 4 | 0 | 2 | 0 | 35.5 | 0 |
| 02586X0022 | 11/06/1959 | CHY5 | NEOCOMIEN | 4 | 1 | 4 | 0 | 1.5 | 0 | 2 | 0 | 4 | 0 | 5 | 0 | 2 | 0 | 4 | 0 | 4 | 0 | 2 | 0 | 33.51 | 0 |
| 02586X0023 | 27/05/1959 | CHY6 | ALBIEN | 4 | 1 | 4 | 0 | 3.5 | 0 | 2 | 0 | 4 | 0 | 5 | 0 | 2 | 0 | 2 | 0 | 4 | 0 | 2 | 0 | 33.5 | 0 |
| 02586X0023 | 27/05/1959 | CHY6 | NEOCOMIEN | 4 | 1 | 4 | 0 | 1.1 | 0 | 2 | 0 | 4 | 0 | 5 | 0 | 2 | 0 | 2 | 0 | 4 | 0 | 2 | 0 | 31.12 | 0 |
| 02586X0024 | 04/02/1960 | CHY8 | ALBIEN | 4 | 1 | 4 | 0 | 0 | 5 | 0 | 3 | 0 | 0 | 0 | 0 | 4 | 0 | 4 | 0 | 10 | 0 | 4 | 0 | 31 | 8 |
| 02586X0024 | 04/02/1960 | CHY8 | CRETACE SUP | 4 | 1 | 4 | 0 | 0 | 5 | 0 | 3 | 0 | 0 | 0 | 0 | 4 | 0 | 4 | 0 | 16 | 0 | 4 | 0 | 37 | 8 |
| 02586X0024 | 04/02/1960 | CHY8 | EOCENE | 4 | 1 | 4 | 0 | 2.2 | 0 | 2 | 0 | 0 | 0 | 0 | 0 | 4 | 0 | 4 | 0 | 16 | 0 | 4 | 0 | 41.25 | 0 |
| 02586X0024 | 04/02/1960 | CHY8 | NEOCOMIEN | 4 | 1 | 4 | 0 | 0 | 5 | 0 | 3 | 0 | 0 | 0 | 0 | 4 | 0 | 4 | 0 | 7 | 0 | 4 | 0 | 28 | 8 |
| 02586X0025 | 28/05/1959 | 9 | ALBIEN-SABLEUX | 4 | 1 | 4 | 0 | 3.5 | 0 | 2 | 0 | 0 | 3 | 0 | 1 | 0 | 3 | 4 | 0 | 0 | 10 | 0 | 3 | 18.5 | 20 |
| 02586X0025 | 28/05/1959 | 9 | NEOCOMIEN | 4 | 1 | 4 | 0 | 1.0 | 0 | 2 | 0 | 0 | 3 | 0 | 1 | 0 | 3 | 4 | 0 | 0 | 10 | 0 | 3 | 16.02 | 20 |
| 02586X0026 | 09/07/1959 | CHY10 | ALBIEN | 4 | 1 | 4 | 0 | 3.4 | 0 | 2 | 0 | 4 | 0 | 5 | 0 | 2 | 0 | 2 | 0 | 7 | 0 | 3 | 0 | 37.47 | 0 |
| 02586X0026 | 09/07/1959 | CHY10 | CRETACE SUP | 4 | 1 | 4 | 0 | 3.8 | 0 | 3 | 0 | 4 | 0 | 5 | 0 | 2 | 0 | 2 | 0 | 13 | 0 | 3 | 0 | 44.81 | 0 |
| 02586X0026 | 09/07/1959 | CHY10 | EOCENE | 4 | 1 | 4 | 0 | 3.4 | 0 | 3 | 0 | 4 | 0 | 5 | 0 | 2 | 0 | 2 | 0 | 13 | 0 | 3 | 0 | 44.44 | 0 |
| 02586X0026 | 09/07/1959 | CHY10 | NEOCOMIEN | 4 | 1 | 4 | 0 | 0.9 | 0 | 2 | 0 | 4 | 0 | 5 | 0 | 2 | 0 | 2 | 0 | 4 | 0 | 3 | 0 | 31.91 | 0 |
| 02586X0027 | 06/08/1959 | CHY11 | ALBIEN | 4 | 1 | 4 | 0 | 3.5 | 0 | 2 | 0 | 0 | 3 | 0 | 1 | 0 | 3 | 4 | 0 | 0 | 10 | 0 | 3 | 18.5 | 20 |
| 02586X0027 | 06/08/1959 | CHY11 | CRETACE SUP | 4 | 1 | 4 | 0 | 6.7 | 0 | 2 | 0 | 0 | 3 | 0 | 1 | 0 | 3 | 4 | 0 | 0 | 10 | 0 | 3 | 15.00 | 20 |
| 02586X0027 | 06/08/1959 | CHY11 | EOCENE | 4 | 0 | 4 | 0 | 3.5 | 0 | 2 | 0 | 0 | 3 | 0 | 1 | 0 | 3 | 4 | 0 | 0 | 10 | 0 | 3 | 17.5 | 20 |
| 02586X0027 | 06/08/1959 | CHY11 | NEOCOMIEN | 4 | 1 | 4 | 0 | 0.9 | 0 | 2 | 0 | 0 | 3 | 0 | 1 | 0 | 3 | 4 | 0 | 0 | 10 | 0 | 3 | 15.98 | 20 |
| 02586X0028 | 26/06/1960 | CHY12 | ALBIEN-SABLEUX | 4 | 1 | 4 | 0 | 3.5 | 0 | 2 | 0 | 4 | 0 | 5 | 0 | 2 | 0 | 2 | 0 | 4 | 0 | 3 | 0 | 34.5 | 0 |
| 02586X0028 | 26/06/1960 | CHY12 | NEOCOMIEN | 4 | 1 | 4 | 0 | 1.6 | 0 | 2 | 0 | 4 | 0 | 5 | 0 | 2 | 0 | 2 | 0 | 4 | 0 | 3 | 0 | 32.65 | 0 |
| 02586X0029 | 06/09/1959 | CHY13 | ALBIEN-SABLEUX | 4 | 1 | 4 | 0 | 3.5 | 0 | 2 | 0 | 4 | 0 | 5 | 0 | 2 | 0 | 4 | 0 | 4 | 0 | 2 | 0 | 35.5 | 0 |
| 02586X0029 | 06/09/1959 | CHY13 | NEOCOMIEN | 4 | 1 | 4 | 0 | 1.7 | 0 | 2 | 0 | 4 | 0 | 5 | 0 | 2 | 0 | 4 | 0 | 4 | 0 | 2 | 0 | 33.73 | 0 |
| 02586X0030 | 31/10/1959 | CHY14 | ALBIEN-SABLEUX | 4 | 1 | 4 | 0 | 3.5 | 0 | 2 | 0 | 4 | 0 | 5 | 0 | 2 | 0 | 2 | 0 | 4 | 0 | 2 | 0 | 33.5 | 0 |
| 02586X0030 | 31/10/1959 | CHY14 | NEOCOMIEN | 4 | 1 | 4 | 0 | 1.1 | 0 | 2 | 0 | 4 | 0 | 5 | 0 | 2 | 0 | 2 | 0 | 4 | 0 | 2 | 0 | 31.17 | 0 |
| 02586X0031 | 03/10/1959 | CHY15 | ALBO-APTIEN | 4 | 1 | 4 | 0 | 3.5 | 0 | 2 | 0 | 4 | 0 | 5 | 0 | 2 | 0 | 2 | 0 | 4 | 0 | 2 | 0 | 33.5 | 0 |
| 02586X0031 | 03/10/1959 | CHY15 | NEOCOMIEN | 4 | 1 | 4 | 0 | 1.6 | 0 | 2 | 0 | 4 | 0 | 5 | 0 | 2 | 0 | 2 | 0 | 4 | 0 | 2 | 0 | 31.63 | 0 |
| 02586X0032 | 10/01/1960 | CHY16 | ALBO-APTIEN | 4 | 1 | 4 | 0 | 3.5 | 0 | 2 | 0 | 4 | 0 | 5 | 0 | 2 | 0 | 2 | 0 | 4 | 0 | 2 | 0 | 33.5 | 0 |
| 02586X0032 | 10/01/1960 | CHY16 | NEOCOMIEN | 4 | 1 | 4 | 0 | 1.5 | 0 | 2 | 0 | 4 | 0 | 5 | 0 | 2 | 0 | 2 | 0 | 4 | 0 | 2 | 0 | 31.52 | 0 |
| 02586X0033 | 27/10/1959 | CHY17 | ALBIEN-SABLEUX | 4 | 1 | 4 | 0 | 3.5 | 0 | 2 | 0 | 4 | 0 | 5 | 0 | 2 | 0 | 2 | 0 | 4 | 0 | 1 | 0 | 32.5 | 0 |
| 02586X0033 | 27/10/1959 | CHY17 | NEOCOMIEN | 4 | 1 | 4 | 0 | 1.5 | 0 | 2 | 0 | 4 | 0 | 5 | 0 | 2 | 0 | 2 | 0 | 4 | 0 | 1 | 0 | 30.54 | 0 |
| 02586X0034 | 09/03/1960 | CH18 | ALBO-APTIEN | 4 | 1 | 4 | 0 | 3.5 | 0 | 2 | 0 | 4 | 0 | 5 | 0 | 2 | 0 | 2 | 0 | 4 | 0 | 2 | 0 | 33.5 | 0 |
| 02586X0034 | 09/03/1960 | CH18 | NEOCOMIEN | 4 | 1 | 4 | 0 | 1.7 | 0 | 2 | 0 | 4 | 0 | 5 | 0 | 2 | 0 | 2 | 0 | 4 | 0 | 2 | 0 | 31.75 | 0 |
| 02586X0035 | 01/01/1960 | CHY19 | ALBIEN | 4 | 1 | 4 | 0 | 3.5 | 0 | 2 | 0 | 4 | 0 | 5 | 0 | 2 | 0 | 2 | 0 | 4 | 0 | 3 | 0 | 34.5 | 0 |
| 02586X0035 | 01/01/1960 | CHY19 | NEOCOMIEN | 4 | 1 | 4 | 0 | 0.2 | 0 | 2 | 0 | 4 | 0 | 5 | 0 | 2 | 0 | 2 | 0 | 7 | 0 | 3 | 0 | 34.23 | 0 |
| 02586X0036 | 04/08/1960 | CHY20 | ALBIEN | 4 | 1 | 2 | 0 | 3.5 | 0 | 2 | 0 | 4 | 0 | 5 | 0 | 4 | 0 | 2 | 0 | 7 | 0 | 2 | 0 | 36.5 | 0 |
| 02586X0036 | 04/08/1960 | CHY20 | CRETACE SUP | 4 | 1 | 2 | 0 | 0.9 | 0 | 2 | 0 | 4 | 0 | 5 | 0 | 4 | 0 | 2 | 0 | 13 | 0 | 2 | 0 | 39.96 | 0 |

| | | | | | | | | | | | | | | | | | | | | | | | |
|---|---|---|---|---|---|---|---|---|---|---|---|---|---|---|---|---|---|---|---|---|---|---|---|
| 02586X0036 | 04/08/1960 | CHY20 | EOCENE | 4 | 1 | 2 | 0 | 3.5 | 0 | 2 | 0 | 4 | 0 | 5 | 0 | 4 | 0 | 2 | 0 | 13 | 0 | 2 | 0 | 42.5 | 0 |
| 02586X0036 | 04/08/1960 | CHY20 | NEOCOMIEN | 4 | 1 | 2 | 0 | 1.1 | 0 | 2 | 0 | 4 | 0 | 5 | 0 | 4 | 0 | 2 | 0 | 4 | 0 | 2 | 0 | 31.13 | 0 |
| 02586X0037 | 23/11/1959 | CHY21 | ALBIEN-SABLEUX | 4 | 1 | 0 | 3 | 0 | 5 | 0 | 3 | 0 | 0 | 0 | 0 | 4 | 0 | 4 | 0 | 4 | 0 | 3 | 0 | 20 | 11 |
| 02586X0038 | 25/11/1959 | CHY22 | ALBIEN | 4 | 1 | 4 | 0 | 3.5 | 0 | 2 | 0 | 4 | 0 | 5 | 0 | 2 | 0 | 2 | 0 | 4 | 0 | 2 | 0 | 33.5 | 0 |
| 02586X0038 | 25/11/1959 | CHY22 | NEOCOMIEN | 4 | 1 | 4 | 0 | 1.8 | 0 | 2 | 0 | 4 | 0 | 5 | 0 | 2 | 0 | 2 | 0 | 4 | 0 | 2 | 0 | 31.88 | 0 |
| 02586X0039 | 04/02/1960 | CHY23 | ALBO-APTIEN | 4 | 1 | 4 | 0 | 3.5 | 0 | 2 | 0 | 4 | 0 | 5 | 0 | 2 | 0 | 4 | 0 | 16 | 0 | 4 | 0 | 49.5 | 0 |
| 02586X0039 | 04/02/1960 | CHY23 | NEOCOMIEN | 4 | 1 | 4 | 0 | 1.5 | 0 | 2 | 0 | 4 | 0 | 5 | 0 | 2 | 0 | 4 | 0 | 13 | 0 | 4 | 0 | 44.51 | 0 |
| 02586X0040 | 04/02/1960 | CHY24 | ALBO-APTIEN | 4 | 1 | 2 | 0 | 3.5 | 0 | 2 | 0 | 0 | 3 | 0 | 1 | 0 | 3 | 4 | 0 | 4 | 0 | 1 | 0 | 21.5 | 7 |
| 02586X0040 | 04/02/1960 | CHY24 | NEOCOMIEN | 4 | 1 | 2 | 0 | 1.6 | 0 | 2 | 0 | 0 | 3 | 0 | 1 | 0 | 3 | 4 | 0 | 4 | 0 | 1 | 0 | 19.61 | 7 |
| 02586X0041 | 13/04/1960 | CHY25 | ALBO-APTIEN | 4 | 1 | 4 | 0 | 3.5 | 0 | 2 | 0 | 0 | 3 | 0 | 1 | 0 | 3 | 4 | 0 | 7 | 0 | 3 | 0 | 28.5 | 7 |
| 02586X0041 | 13/04/1960 | CHY25 | NEOCOMIEN | 4 | 1 | 4 | 0 | 1.6 | 0 | 2 | 0 | 0 | 3 | 0 | 1 | 0 | 3 | 4 | 0 | 7 | 0 | 3 | 0 | 26.67 | 7 |
| 02586X0042 | 06/04/1960 | CHY26 | ALBIEN | 4 | 1 | 2 | 0 | 3.5 | 0 | 2 | 0 | 4 | 0 | 5 | 0 | 2 | 0 | 2 | 0 | 4 | 0 | 2 | 0 | 31.5 | 0 |
| 02586X0042 | 06/04/1960 | CHY26 | NEOCOMIEN | 4 | 1 | 2 | 0 | 1.4 | 0 | 2 | 0 | 4 | 0 | 5 | 0 | 2 | 0 | 2 | 0 | 4 | 0 | 2 | 0 | 29.43 | 0 |
| 02586X0043 | 15/03/1960 | CHY27 | ALBIEN | 4 | 1 | 2 | 0 | 3.5 | 0 | 2 | 0 | 4 | 0 | 5 | 0 | 2 | 0 | 2 | 0 | 4 | 0 | 0 | 0 | 29.5 | 0 |
| 02586X0043 | 15/03/1960 | CHY27 | NEOCOMIEN | 4 | 1 | 2 | 0 | 0.9 | 0 | 2 | 0 | 4 | 0 | 5 | 0 | 2 | 0 | 2 | 0 | 4 | 0 | 0 | 0 | 26.97 | 0 |
| 02586X0044 | 23/05/1960 | CHY28 | ALBIEN | 4 | 1 | 2 | 0 | 3.5 | 0 | 2 | 0 | 0 | 3 | 0 | 1 | 0 | 3 | 2 | 0 | 4 | 0 | 2 | 0 | 20.5 | 7 |
| 02586X0044 | 23/05/1960 | CHY28 | NEOCOMIEN | 4 | 1 | 2 | 0 | 1.2 | 0 | 2 | 0 | 0 | 3 | 0 | 1 | 0 | 3 | 2 | 0 | 4 | 0 | 2 | 0 | 18.26 | 7 |
| 02586X0045 | 17/05/1960 | CHY29 | ALBIEN | 4 | 1 | 2 | 0 | 3.5 | 0 | 2 | 0 | 4 | 0 | 5 | 0 | 2 | 0 | 2 | 0 | 4 | 0 | 2 | 0 | 31.5 | 0 |
| 02586X0045 | 17/05/1960 | CHY29 | NEOCOMIEN | 4 | 1 | 2 | 0 | 1.1 | 0 | 2 | 0 | 4 | 0 | 5 | 0 | 2 | 0 | 2 | 0 | 4 | 0 | 2 | 0 | 29.18 | 0 |
| 02586X0046 | 02/05/1960 | CHY30 | ALBIEN-SABLEUX | 4 | 1 | 2 | 0 | 3.5 | 0 | 2 | 0 | 4 | 0 | 5 | 0 | 2 | 0 | 2 | 0 | 4 | 0 | 3 | 0 | 32.5 | 0 |
| 02586X0046 | 02/05/1960 | CHY30 | NEOCOMIEN | 4 | 1 | 2 | 0 | 1.6 | 0 | 2 | 0 | 4 | 0 | 5 | 0 | 2 | 0 | 2 | 0 | 4 | 0 | 3 | 0 | 30.60 | 0 |
| 02586X0047 | 08/07/1960 | CHY33 | ALBIEN-SABLEUX | 4 | 1 | 2 | 0 | 3.5 | 0 | 2 | 0 | 4 | 0 | 5 | 0 | 2 | 0 | 4 | 0 | 7 | 0 | 3 | 0 | 37.5 | 0 |
| 02586X0047 | 08/07/1960 | CHY33 | CRETACE SUP | 4 | 1 | 2 | 0 | 1.0 | 0 | 2 | 0 | 4 | 0 | 5 | 0 | 2 | 0 | 4 | 0 | 13 | 0 | 3 | 0 | 41.04 | 0 |
| 02586X0047 | 08/07/1960 | CHY33 | EOCENE | 4 | 1 | 2 | 0 | 2 | 0 | 2 | 0 | 4 | 0 | 5 | 0 | 2 | 0 | 4 | 0 | 13 | 0 | 3 | 0 | 42 | 0 |
| 02586X0047 | 08/07/1960 | CHY33 | NEOCOMIEN | 4 | 1 | 2 | 0 | 1.4 | 0 | 2 | 0 | 4 | 0 | 5 | 0 | 2 | 0 | 4 | 0 | 4 | 0 | 3 | 0 | 32.44 | 0 |
| 02586X0048 | 15/06/1960 | CHY34 | ALBO-APTIEN | 4 | 1 | 2 | 0 | 3.5 | 0 | 2 | 0 | 4 | 0 | 5 | 0 | 2 | 0 | 2 | 0 | 4 | 0 | 2 | 0 | 31.5 | 0 |
| 02586X0048 | 15/06/1960 | CHY34 | NEOCOMIEN | 4 | 1 | 2 | 0 | 1.3 | 0 | 2 | 0 | 4 | 0 | 5 | 0 | 2 | 0 | 2 | 0 | 4 | 0 | 2 | 0 | 29.39 | 0 |
| 02586X0049 | 20/06/1960 | CHY35 | ALBO-APTIEN | 4 | 1 | 2 | 0 | 3.5 | 0 | 2 | 0 | 4 | 0 | 5 | 0 | 2 | 0 | 2 | 0 | 4 | 0 | 2 | 0 | 31.5 | 0 |
| 02586X0049 | 20/06/1960 | CHY35 | NEOCOMIEN | 4 | 1 | 2 | 0 | 1.1 | 0 | 2 | 0 | 4 | 0 | 5 | 0 | 2 | 0 | 2 | 0 | 4 | 0 | 2 | 0 | 29.16 | 0 |
| 02586X0050 | 25/08/1960 | F | ALBIEN-SABLEUX | 4 | 1 | 2 | 0 | 0 | 5 | 0 | 3 | 0 | 0 | 0 | 0 | 4 | 0 | 4 | 0 | 16 | 0 | 4 | 0 | 35 | 8 |
| 02586X0050 | 25/08/1960 | F | NEOCOMIEN | 4 | 1 | 2 | 0 | 0 | 5 | 0 | 3 | 0 | 0 | 0 | 0 | 4 | 0 | 4 | 0 | 10 | 0 | 4 | 0 | 29 | 8 |
| 02586X0052 | 11/09/1960 | CHY39 | CRETACE SUP | 4 | 1 | 2 | 0 | 3.7 | 0 | 2 | 0 | 0 | 0 | 0 | 0 | 4 | 0 | 4 | 0 | 13 | 0 | 4 | 0 | 37.70 | 0 |
| 02586X0052 | 11/09/1960 | CHY39 | EOCENE | 4 | 1 | 2 | 0 | 3.5 | 0 | 2 | 0 | 0 | 0 | 0 | 0 | 4 | 0 | 4 | 0 | 16 | 0 | 4 | 0 | 40.5 | 0 |
| 02586X0052 | 11/09/1960 | CHY39 | NEOCOMIEN | 4 | 1 | 2 | 0 | 0 | 5 | 0 | 3 | 0 | 0 | 0 | 0 | 4 | 0 | 4 | 0 | 7 | 0 | 4 | 0 | 26 | 8 |
| 02586X0053 | 04/10/1960 | CHY43 | ALBIEN-SABLEUX | 4 | 1 | 2 | 0 | 3.5 | 0 | 2 | 0 | 0 | 3 | 0 | 1 | 0 | 3 | 4 | 0 | 0 | 10 | 0 | 3 | 16.5 | 20 |
| 02586X0063 | 06/10/1960 | BRI118 | ALBIEN | 4 | 1 | 4 | 0 | 3.5 | 0 | 2 | 0 | 4 | 0 | 5 | 0 | 4 | 0 | 2 | 0 | 4 | 0 | 4 | 0 | 37.5 | 0 |
| 02586X0063 | 06/10/1960 | BRI118 | NEOCOMIEN | 4 | 1 | 4 | 0 | 3.5 | 0 | 2 | 0 | 4 | 0 | 5 | 0 | 4 | 0 | 2 | 0 | 4 | 0 | 4 | 0 | 37.5 | 0 |
| 02586X0065 | 24/03/1965 | CHY45 | ALBO-APTIEN | 4 | 1 | 2 | 0 | 3.5 | 0 | 2 | 0 | 4 | 0 | 5 | 0 | 2 | 0 | 4 | 0 | 4 | 0 | 3 | 0 | 34.5 | 0 |
| 02586X0065 | 24/03/1965 | CHY45 | NEOCOMIEN | 4 | 1 | 2 | 0 | 1.1 | 0 | 2 | 0 | 4 | 0 | 5 | 0 | 2 | 0 | 4 | 0 | 4 | 0 | 3 | 0 | 32.12 | 0 |
| 02586X0066 | 26/05/1965 | CHY46 | ALBIEN | 4 | 1 | 2 | 0 | 3.5 | 0 | 2 | 0 | 4 | 0 | 5 | 0 | 2 | 0 | 2 | 0 | 7 | 0 | 2 | 0 | 34.5 | 0 |
| 02586X0066 | 26/05/1965 | CHY46 | CRETACE SUP | 4 | 1 | 2 | 0 | 0.7 | 0 | 2 | 0 | 4 | 0 | 5 | 0 | 2 | 0 | 2 | 0 | 13 | 0 | 2 | 0 | 37.75 | 0 |
| 02586X0066 | 26/05/1965 | CHY46 | EOCENE | 4 | 1 | 2 | 0 | 3.4 | 0 | 2 | 0 | 4 | 0 | 5 | 0 | 2 | 0 | 2 | 0 | 13 | 0 | 2 | 0 | 40.45 | 0 |
| 02586X0066 | 26/05/1965 | CHY46 | NEOCOMIEN | 4 | 1 | 2 | 0 | 0.8 | 0 | 2 | 0 | 4 | 0 | 5 | 0 | 2 | 0 | 2 | 0 | 4 | 0 | 2 | 0 | 28.88 | 0 |
| 02586X0067 | 29/04/1965 | CHY47 | ALBIEN | 4 | 1 | 4 | 0 | 3.5 | 0 | 2 | 0 | 4 | 0 | 5 | 0 | 2 | 0 | 2 | 0 | 4 | 0 | 1 | 0 | 32.5 | 0 |
| 02586X0067 | 29/04/1965 | CHY47 | NEOCOMIEN | 4 | 1 | 4 | 0 | 0.3 | 0 | 2 | 0 | 4 | 0 | 5 | 0 | 2 | 0 | 2 | 0 | 4 | 0 | 1 | 0 | 29.38 | 0 |
| 02586X0072 | 10/04/1964 | CHY44 | ALBIEN-SABLEUX | 4 | 1 | 4 | 0 | 0 | 5 | 2 | 0 | 4 | 0 | 5 | 0 | 2 | 0 | 2 | 0 | 4 | 0 | 2 | 0 | 30 | 5 |
| 02586X0072 | 10/04/1964 | CHY44 | NEOCOMIEN | 4 | 1 | 4 | 0 | 0 | 5 | 2 | 0 | 4 | 0 | 5 | 0 | 2 | 0 | 2 | 0 | 4 | 0 | 2 | 0 | 30 | 5 |
| 02586X0073 | 24/04/1966 | CHY48 | ALBIEN | 4 | 1 | 0 | 3 | 3.5 | 0 | 2 | 0 | 4 | 0 | 5 | 0 | 2 | 0 | 2 | 0 | 7 | 0 | 3 | 0 | 33.5 | 3 |
| 02586X0073 | 24/04/1966 | CHY48 | NEOCOMIEN | 4 | 1 | 0 | 3 | 0.4 | 0 | 2 | 0 | 4 | 0 | 5 | 0 | 2 | 0 | 2 | 0 | 10 | 0 | 3 | 0 | 33.45 | 3 |
| 02586X0074 | 14/04/1966 | CHY49 | ALBIEN | 4 | 1 | 2 | 0 | 1.5 | 0 | 2 | 0 | 4 | 0 | 5 | 0 | 2 | 0 | 2 | 0 | 4 | 0 | 3 | 0 | 30.5 | 0 |
| 02586X0074 | 14/04/1966 | CHY49 | NEOCOMIEN | 4 | 1 | 2 | 0 | 1.5 | 0 | 2 | 0 | 4 | 0 | 5 | 0 | 2 | 0 | 2 | 0 | 4 | 0 | 3 | 0 | 30.5 | 0 |
| 02586X0075 | 01/04/1966 | CHY50 | ALBIEN | 4 | 1 | 0 | 3 | 3.5 | 0 | 2 | 0 | 4 | 0 | 5 | 0 | 2 | 0 | 2 | 0 | 4 | 0 | 2 | 0 | 29.5 | 3 |
| 02586X0076 | 20/03/1966 | CHY51 | ALBIEN | 4 | 1 | 0 | 3 | 3.5 | 0 | 2 | 0 | 4 | 0 | 5 | 0 | 2 | 0 | 2 | 0 | 4 | 0 | 2 | 0 | 29.5 | 3 |
| 02586X0076 | 20/03/1966 | CHY51 | NEOCOMIEN | 4 | 1 | 0 | 3 | 8 | 0 | 2 | 0 | 4 | 0 | 5 | 0 | 2 | 0 | 2 | 0 | 4 | 0 | 2 | 0 | 34 | 3 |
| 02586X0082 | 06/07/1967 | F | ALBIEN-SABLEUX | 4 | 1 | 0 | 3 | 3.5 | 0 | 3 | 0 | 0 | 3 | 0 | 1 | 0 | 3 | 4 | 0 | 4 | 0 | 3 | 0 | 22.5 | 10 |
| 02586X0082 | 06/07/1967 | F | NEOCOMIEN | 4 | 1 | 0 | 3 | 3.5 | 0 | 3 | 0 | 0 | 3 | 0 | 1 | 0 | 3 | 4 | 0 | 4 | 0 | 3 | 0 | 22.5 | 10 |
| 02586X0097 | 01/01/1961 | BRI121 | ALBIEN | 4 | 1 | 4 | 0 | 3.5 | 0 | 2 | 0 | 4 | 0 | 5 | 0 | 2 | 0 | 2 | 0 | 4 | 0 | 2 | 0 | 33.5 | 0 |
| 02586X0097 | 01/01/1961 | BRI121 | NEOCOMIEN | 4 | 1 | 4 | 0 | 3.5 | 0 | 2 | 0 | 4 | 0 | 5 | 0 | 2 | 0 | 2 | 0 | 4 | 0 | 2 | 0 | 33.5 | 0 |

| | | | | | | | | | | | | | | | | | | | | | | | | | |
|---|---|---|---|---|---|---|---|---|---|---|---|---|---|---|---|---|---|---|---|---|---|---|---|---|---|
| 02586X0118 | 15/08/1968 | CHA102 | ALBIEN-SABLEUX | 4 | 1 | 0 | 3 | 1 | 0 | 3 | 0 | 4 | 0 | 5 | 0 | 2 | 0 | 2 | 0 | 4 | 0 | 2 | 0 | 28 | 3 |
| 02586X0118 | 15/08/1968 | CHA102 | NEOCOMIEN | 4 | 1 | 0 | 3 | 1 | 0 | 3 | 0 | 4 | 0 | 5 | 0 | 2 | 0 | 2 | 0 | 4 | 0 | 2 | 0 | 28 | 3 |
| 02586X0125 | 05/05/1982 | CHY1BI | ALBO-APTIEN | 2 | 1 | 2 | 0 | 1.5 | 0 | 3 | 0 | 4 | 0 | 5 | 0 | 2 | 0 | 2 | 0 | 7 | 0 | 3 | 0 | 32.5 | 0 |
| 02586X0125 | 05/05/1982 | CHY1BI | NEOCOMIEN | 2 | 1 | 2 | 0 | 1 | 0 | 3 | 0 | 4 | 0 | 5 | 0 | 2 | 0 | 2 | 0 | 7 | 0 | 3 | 0 | 32 | 0 |
| 02586X0152 | 05/06/1963 | CHS1 | ALBO-APTIEN | 4 | 1 | 2 | 0 | 0 | 5 | 0 | 3 | 0 | 3 | 0 | 1 | 0 | 3 | 4 | 0 | 10 | 0 | 4 | 0 | 25 | 15 |
| 02586X0152 | 05/06/1963 | CHS1 | CRETACE SUP | 4 | 0 | 2 | 0 | 3.6 | 0 | 3 | 0 | 0 | 3 | 0 | 1 | 0 | 3 | 4 | 0 | 10 | 0 | 4 | 0 | 30.68 | 7 |
| 02586X0152 | 05/06/1963 | CHS1 | EOCENE | 4 | 1 | 2 | 0 | 1.5 | 0 | 3 | 0 | 0 | 3 | 0 | 1 | 0 | 3 | 4 | 0 | 13 | 0 | 4 | 0 | 32.5 | 7 |
| 02586X0152 | 05/06/1963 | CHS1 | NEOCOMIEN | 4 | 1 | 2 | 0 | 0 | 5 | 0 | 3 | 0 | 3 | 0 | 1 | 0 | 3 | 4 | 0 | 7 | 0 | 4 | 0 | 22 | 15 |
| 02586X0172 | 16/09/1968 | CHY103 | ALBIEN | 4 | 1 | 2 | 0 | 3.5 | 0 | 2 | 0 | 4 | 0 | 5 | 0 | 2 | 0 | 4 | 0 | 4 | 0 | 1 | 0 | 32.5 | 0 |
| 02586X0172 | 16/09/1968 | CHY103 | NEOCOMIEN | 4 | 1 | 2 | 0 | 8 | 0 | 2 | 0 | 4 | 0 | 5 | 0 | 2 | 0 | 4 | 0 | 4 | 0 | 1 | 0 | 37 | 0 |
| 02587X0001 | 28/08/1959 | BRI102 | ALBIEN | 4 | 1 | 4 | 0 | 3.5 | 0 | 2 | 0 | 4 | 0 | 5 | 0 | 2 | 0 | 2 | 0 | 4 | 0 | 2 | 0 | 33.5 | 0 |
| 02587X0001 | 28/08/1959 | BRI102 | NEOCOMIEN | 4 | 1 | 4 | 0 | 3.5 | 0 | 2 | 0 | 4 | 0 | 5 | 0 | 2 | 0 | 2 | 0 | 4 | 0 | 2 | 0 | 33.5 | 0 |
| 02587X0002 | 28/07/1959 | 104 | ALBIEN | 4 | 1 | 2 | 0 | 3.5 | 0 | 3 | 0 | 0 | 3 | 0 | 1 | 0 | 3 | 4 | 0 | 0 | 10 | 0 | 3 | 17.5 | 20 |
| 02587X0002 | 28/07/1959 | 104 | NEOCOMIEN | 4 | 1 | 2 | 0 | 3.5 | 0 | 3 | 0 | 0 | 3 | 0 | 1 | 0 | 3 | 4 | 0 | 0 | 10 | 0 | 3 | 17.5 | 20 |
| 02587X0003 | 16/07/1959 | 106 | ALBIEN-SABLEUX | 4 | 1 | 2 | 0 | 0 | 5 | 0 | 3 | 0 | 0 | 0 | 0 | 4 | 0 | 4 | 0 | 10 | 0 | 4 | 0 | 29 | 8 |
| 02587X0003 | 16/07/1959 | 106 | NEOCOMIEN | 4 | 1 | 2 | 0 | 0 | 5 | 0 | 3 | 0 | 0 | 0 | 0 | 4 | 0 | 4 | 0 | 13 | 0 | 4 | 0 | 32 | 8 |
| 02587X0006 | 26/10/1961 | BRI123 | ALBIEN | 4 | 1 | 4 | 0 | 3.5 | 0 | 2 | 0 | 4 | 0 | 5 | 0 | 2 | 0 | 2 | 0 | 4 | 0 | 2 | 0 | 33.5 | 0 |
| 02587X0006 | 26/10/1961 | BRI123 | NEOCOMIEN | 4 | 1 | 4 | 0 | 3.5 | 0 | 2 | 0 | 4 | 0 | 5 | 0 | 2 | 0 | 2 | 0 | 4 | 0 | 2 | 0 | 33.5 | 0 |
| 02587X0103 | 07/08/1985 | SVY7D | ALBIEN-SABLEUX | 2 | 1 | 2 | 0 | 3.5 | 0 | 3 | 0 | 0 | 3 | 0 | 1 | 2 | 0 | 4 | 0 | 0 | 10 | 0 | 3 | 17.5 | 17 |
| 02587X0103 | 07/08/1985 | SVY7D | NEOCOMIEN | 2 | 1 | 2 | 0 | 2 | 0 | 3 | 0 | 0 | 3 | 0 | 1 | 2 | 0 | 4 | 0 | 0 | 10 | 0 | 3 | 16 | 17 |
| 02587X0104 | 12/02/1986 | HER1D | ALBIEN-SABLEUX | 2 | 1 | 0 | 3 | 0 | 5 | 0 | 3 | 0 | 3 | 0 | 1 | 2 | 0 | 4 | 0 | 0 | 10 | 0 | 3 | 9 | 28 |
| 02587X0104 | 12/02/1986 | HER1D | NEOCOMIEN | 2 | 1 | 0 | 3 | 0 | 5 | 0 | 3 | 0 | 3 | 0 | 1 | 2 | 0 | 4 | 0 | 0 | 10 | 0 | 3 | 9 | 28 |
| 02587X0105 | 24/04/1989 | MSR1 | ALBIEN-SABLEUX | 2 | 1 | 4 | 0 | 3.5 | 0 | 3 | 0 | 0 | 0 | 0 | 0 | 2 | 0 | 2 | 0 | 13 | 0 | 4 | 0 | 34.5 | 0 |
| 02587X0105 | 24/04/1989 | MSR1 | NEOCOMIEN | 2 | 1 | 4 | 0 | 3.5 | 0 | 3 | 0 | 0 | 0 | 0 | 0 | 2 | 0 | 2 | 0 | 7 | 0 | 4 | 0 | 28.5 | 0 |
| 02588X0007 | 06/11/1961 | VL109 | ALBIEN-SABLEUX | 4 | 1 | 0 | 3 | 0 | 5 | 0 | 3 | 0 | 3 | 0 | 1 | 0 | 3 | 4 | 0 | 0 | 10 | 0 | 3 | 9 | 31 |
| 02588X0008 | 31/05/1961 | LE101 | ALBIEN-SABLEUX | 4 | 1 | 0 | 3 | 0 | 5 | 0 | 3 | 0 | 3 | 0 | 1 | 0 | 3 | 4 | 0 | 0 | 10 | 0 | 3 | 9 | 31 |
| 02588X0008 | 31/05/1961 | LE101 | NEOCOMIEN | 4 | 1 | 0 | 3 | 0 | 5 | 0 | 3 | 0 | 3 | 0 | 1 | 0 | 3 | 4 | 0 | 0 | 10 | 0 | 3 | 9 | 31 |
| 02588X0009 | 05/08/1962 | MAC101 | ALBIEN-SABLEUX | 4 | 1 | 2 | 0 | 0 | 5 | 0 | 3 | 0 | 0 | 0 | 0 | 4 | 0 | 4 | 0 | 16 | 0 | 4 | 0 | 35 | 8 |
| 02588X0009 | 05/08/1962 | MAC101 | NEOCOMIEN | 4 | 1 | 2 | 0 | 0 | 5 | 0 | 3 | 0 | 0 | 0 | 0 | 4 | 0 | 4 | 0 | 16 | 0 | 4 | 0 | 35 | 8 |
| 02588X0010 | 18/02/1960 | FR101 | ALBIEN-SABLEUX | 4 | 1 | 0 | 3 | 0 | 5 | 0 | 3 | 0 | 3 | 0 | 1 | 0 | 3 | 4 | 0 | 0 | 10 | 0 | 3 | 9 | 31 |
| 02588X0010 | 18/02/1960 | FR101 | NEOCOMIEN | 4 | 1 | 0 | 3 | 0 | 5 | 0 | 3 | 0 | 3 | 0 | 1 | 0 | 3 | 4 | 0 | 0 | 10 | 0 | 3 | 9 | 31 |
| 02588X0027 | 09/03/1981 | LGM1 | ALBIEN-SABLEUX | 2 | 1 | 0 | 3 | 0 | 5 | 0 | 3 | 0 | 3 | 0 | 1 | 2 | 0 | 4 | 0 | 0 | 10 | 0 | 3 | 9 | 28 |
| 02588X0027 | 09/03/1981 | LGM1 | NEOCOMIEN | 2 | 1 | 0 | 3 | 0 | 5 | 0 | 3 | 0 | 3 | 0 | 1 | 2 | 0 | 4 | 0 | 0 | 10 | 0 | 3 | 9 | 28 |
| 02588X0029 | 04/03/1986 | PVL1 | ALBIEN-SABLEUX | 2 | 1 | 0 | 3 | 0 | 5 | 0 | 3 | 4 | 0 | 1 | 0 | 2 | 0 | 2 | 0 | 0 | 10 | 0 | 3 | 12 | 24 |
| 02588X0029 | 04/03/1986 | PVL1 | CRETACE SUP | 2 | 1 | 0 | 3 | 0 | 5 | 0 | 3 | 4 | 0 | 1 | 0 | 2 | 0 | 2 | 0 | 0 | 10 | 0 | 3 | 12 | 24 |
| 02588X0029 | 04/03/1986 | PVL1 | EOCENE | 2 | 1 | 0 | 3 | 0 | 5 | 0 | 3 | 4 | 0 | 1 | 0 | 2 | 0 | 2 | 0 | 0 | 10 | 0 | 3 | 12 | 24 |
| 02588X0029 | 04/03/1986 | PVL1 | NEOCOMIEN | 2 | 1 | 0 | 3 | 0 | 5 | 0 | 3 | 4 | 0 | 1 | 0 | 2 | 0 | 2 | 0 | 0 | 10 | 0 | 3 | 12 | 24 |
| 02591X0001 | 18/01/1961 | VY1 | ALBIEN-SABLEUX | 4 | 1 | 0 | 3 | 0 | 5 | 0 | 3 | 0 | 3 | 0 | 1 | 0 | 3 | 4 | 0 | 0 | 10 | 4 | 0 | 13 | 28 |
| 02591X0001 | 18/01/1961 | VY1 | NEOCOMIEN | 4 | 1 | 0 | 3 | 0 | 5 | 0 | 3 | 0 | 3 | 0 | 1 | 0 | 3 | 4 | 0 | 0 | 10 | 4 | 0 | 13 | 28 |
| 02591X0085 | 24/05/1979 | HTE1 | ALBIEN-SABLEUX | 4 | 1 | 0 | 3 | 3.5 | 0 | 2 | 0 | 0 | 3 | 0 | 1 | 0 | 3 | 4 | 0 | 16 | 0 | 3 | 0 | 33.5 | 10 |
| 02591X0085 | 24/05/1979 | HTE1 | NEOCOMIEN | 4 | 1 | 0 | 3 | 3.5 | 0 | 2 | 0 | 0 | 3 | 0 | 1 | 0 | 3 | 4 | 0 | 10 | 0 | 3 | 0 | 27.5 | 10 |
| 02591X0091 | 25/07/1985 | CHM4 | ALBIEN-SABLEUX | 2 | 1 | 0 | 3 | 3.5 | 0 | 2 | 0 | 0 | 3 | 0 | 1 | 2 | 0 | 4 | 0 | 0 | 10 | 0 | 3 | 14.5 | 20 |
| 02591X0091 | 25/07/1985 | CHM4 | NEOCOMIEN | 2 | 1 | 0 | 3 | 3.5 | 0 | 2 | 0 | 0 | 3 | 0 | 1 | 2 | 0 | 4 | 0 | 0 | 10 | 0 | 3 | 14.5 | 20 |
| 02591X0094 | 22/11/1985 | IVY1 | ALBIEN-SABLEUX | 2 | 1 | 0 | 3 | 3.5 | 0 | 2 | 0 | 2 | 0 | 1 | 0 | 2 | 0 | 4 | 0 | 0 | 10 | 0 | 3 | 17.5 | 16 |
| 02591X0094 | 22/11/1985 | IVY1 | NEOCOMIEN | 2 | 1 | 0 | 3 | 3.5 | 0 | 2 | 0 | 2 | 0 | 1 | 0 | 2 | 0 | 4 | 0 | 0 | 10 | 0 | 3 | 17.5 | 16 |
| 02592X0069 | 02/02/1986 | CHM105 | ALBIEN-SABLEUX | 2 | 1 | 2 | 0 | 1.5 | 0 | 2 | 0 | 0 | 3 | 0 | 1 | 2 | 0 | 4 | 0 | 4 | 0 | 3 | 0 | 21.5 | 4 |
| 02592X0069 | 02/02/1986 | CHM105 | NEOCOMIEN | 2 | 1 | 2 | 0 | 1.5 | 0 | 2 | 0 | 0 | 3 | 0 | 1 | 2 | 0 | 4 | 0 | 4 | 0 | 3 | 0 | 21.5 | 4 |
| 02592X0071 | 06/01/1986 | CHM104 | ALBIEN-SABLEUX | 2 | 1 | 2 | 0 | 1.5 | 0 | 2 | 0 | 2 | 0 | 5 | 0 | 2 | 0 | 2 | 0 | 7 | 0 | 3 | 0 | 29.5 | 0 |
| 02592X0071 | 06/01/1986 | CHM104 | NEOCOMIEN | 2 | 1 | 2 | 0 | 1.5 | 0 | 2 | 0 | 2 | 0 | 5 | 0 | 2 | 0 | 2 | 0 | 7 | 0 | 3 | 0 | 29.5 | 0 |
| 02592X0076 | 27/12/1985 | RAC3 | ALBIEN-SABLEUX | 2 | 1 | 4 | 0 | 0.5 | 0 | 2 | 0 | 0 | 3 | 0 | 1 | 2 | 0 | 4 | 0 | 7 | 0 | 3 | 0 | 25.51 | 4 |
| 02592X0076 | 27/12/1985 | RAC3 | NEOCOMIEN | 2 | 1 | 4 | 0 | 1.5 | 0 | 2 | 0 | 0 | 3 | 0 | 1 | 2 | 0 | 4 | 0 | 7 | 0 | 3 | 0 | 26.5 | 4 |
| 02593X0045 | 27/04/1981 | LDN1 | ALBIEN-SABLEUX | 2 | 1 | 0 | 3 | 0 | 5 | 0 | 3 | 0 | 3 | 0 | 1 | 2 | 0 | 2 | 0 | 0 | 10 | 0 | 3 | 7 | 28 |
| 02593X0045 | 27/04/1981 | LDN1 | NEOCOMIEN | 2 | 1 | 0 | 3 | 0 | 5 | 0 | 3 | 0 | 3 | 0 | 1 | 2 | 0 | 2 | 0 | 0 | 10 | 0 | 3 | 7 | 28 |
| 02593X0046 | 20/11/1981 | VCH1 | ALBIEN-SABLEUX | 2 | 1 | 0 | 3 | 2.0 | 0 | 2 | 0 | 0 | 3 | 0 | 1 | 2 | 0 | 2 | 0 | 13 | 0 | 3 | 0 | 27.04 | 7 |
| 02593X0046 | 20/11/1981 | VCH1 | NEOCOMIEN | 2 | 1 | 0 | 3 | 3.5 | 0 | 2 | 0 | 0 | 3 | 0 | 1 | 2 | 0 | 2 | 0 | 7 | 0 | 3 | 0 | 22.5 | 7 |
| 02593X0049 | 13/06/1985 | RAC1 | ALBIEN-SABLEUX | 2 | 1 | 4 | 0 | 3.5 | 0 | 2 | 0 | 4 | 0 | 1 | 0 | 2 | 0 | 4 | 0 | 7 | 0 | 3 | 0 | 33.5 | 0 |
| 02593X0049 | 13/06/1985 | RAC1 | NEOCOMIEN | 2 | 1 | 4 | 0 | 3.5 | 0 | 2 | 0 | 4 | 0 | 1 | 0 | 2 | 0 | 4 | 0 | 7 | 0 | 3 | 0 | 33.5 | 0 |
| 02594X0074 | 15/02/1978 | VUS1 | ALBIEN-SABLEUX | 4 | 1 | 0 | 3 | 0 | 5 | 0 | 3 | 0 | 3 | 0 | 1 | 0 | 3 | 4 | 0 | 0 | 10 | 0 | 3 | 9 | 31 |

| | | | | | | | | | | | | | | | | | | | | | | | | | |
|---|---|---|---|---|---|---|---|---|---|---|---|---|---|---|---|---|---|---|---|---|---|---|---|---|---|
| 02594X0074 | 15/02/1978 | VUS1 | NEOCOMIEN | 4 | 1 | 0 | 3 | 0 | 5 | 0 | 3 | 0 | 3 | 0 | 1 | 0 | 3 | 4 | 0 | 0 | 10 | 0 | 3 | 9 | 31 |
| 02594X0075 | 25/01/1979 | VUS2 | ALBIEN-SABLEUX | 4 | 1 | 0 | 3 | 0 | 5 | 0 | 3 | 0 | 3 | 0 | 1 | 0 | 3 | 2 | 0 | 0 | 10 | 0 | 3 | 7 | 31 |
| 02594X0075 | 25/01/1979 | VUS2 | NEOCOMIEN | 4 | 1 | 0 | 3 | 0 | 5 | 0 | 3 | 0 | 3 | 0 | 1 | 0 | 3 | 2 | 0 | 0 | 10 | 0 | 3 | 7 | 31 |
| 02594X0076 | 12/04/1979 | TAL1 | ALBIEN-SABLEUX | 4 | 1 | 0 | 3 | 0 | 5 | 0 | 3 | 4 | 0 | 1 | 0 | 2 | 0 | 4 | 0 | 0 | 10 | 0 | 3 | 16 | 24 |
| 02594X0076 | 12/04/1979 | TAL1 | NEOCOMIEN | 4 | 1 | 0 | 3 | 0 | 5 | 0 | 3 | 4 | 0 | 1 | 0 | 2 | 0 | 4 | 0 | 0 | 10 | 0 | 3 | 16 | 24 |
| 02594X0077 | 06/01/1982 | TAL2 | ALBIEN-SABLEUX | 2 | 1 | 0 | 3 | 1.5 | 0 | 2 | 0 | 0 | 3 | 0 | 1 | 2 | 0 | 4 | 0 | 7 | 0 | 3 | 0 | 22.5 | 7 |
| 02594X0077 | 06/01/1982 | TAL2 | NEOCOMIEN | 2 | 1 | 0 | 3 | 1.5 | 0 | 2 | 0 | 0 | 3 | 0 | 1 | 2 | 0 | 4 | 0 | 7 | 0 | 3 | 0 | 22.5 | 7 |
| 02594X0085 | 17/04/1986 | VUS3 | ALBIEN-SABLEUX | 2 | 1 | 0 | 3 | 0 | 5 | 0 | 3 | 0 | 3 | 0 | 1 | 2 | 0 | 4 | 0 | 0 | 10 | 0 | 3 | 9 | 28 |
| 02594X0085 | 17/04/1986 | VUS3 | NEOCOMIEN | 2 | 1 | 0 | 3 | 0 | 5 | 0 | 3 | 0 | 3 | 0 | 1 | 2 | 0 | 4 | 0 | 0 | 10 | 0 | 3 | 9 | 28 |
| 02594X0088 | 07/07/1985 | HEV1 | ALBIEN-SABLEUX | 2 | 1 | 0 | 3 | 1.5 | 0 | 2 | 0 | 4 | 0 | 1 | 0 | 2 | 0 | 2 | 0 | 7 | 0 | 3 | 0 | 25.5 | 3 |
| 02594X0088 | 07/07/1985 | HEV1 | NEOCOMIEN | 2 | 1 | 0 | 3 | 1.5 | 0 | 2 | 0 | 4 | 0 | 1 | 0 | 2 | 0 | 2 | 0 | 7 | 0 | 3 | 0 | 25.5 | 3 |
| 02595X0001 | 20/03/1960 | EB101 | ALBIEN-SABLEUX | 4 | 1 | 0 | 3 | 0 | 5 | 0 | 3 | 0 | 3 | 0 | 1 | 0 | 3 | 4 | 0 | 0 | 10 | 0 | 3 | 9 | 31 |
| 02595X0001 | 20/03/1960 | EB101 | NEOCOMIEN | 4 | 1 | 0 | 3 | 0 | 5 | 0 | 3 | 0 | 3 | 0 | 1 | 0 | 3 | 4 | 0 | 0 | 10 | 0 | 3 | 9 | 31 |
| 02595X0002 | 04/03/1959 | NG-1 | ALBIEN-SABLEUX | 4 | 1 | 2 | 0 | 3.8 | 0 | 3 | 0 | 0 | 0 | 0 | 0 | 4 | 0 | 4 | 0 | 0 | 10 | 4 | 0 | 25.80 | 10 |
| 02595X0002 | 04/03/1959 | NG-1 | NEOCOMIEN | 4 | 1 | 2 | 0 | 3.5 | 0 | 3 | 0 | 0 | 0 | 0 | 0 | 4 | 0 | 4 | 0 | 0 | 10 | 4 | 0 | 25.5 | 10 |
| 02595X0003 | 28/11/1960 | VL101 | ALBIEN-SABLEUX | 4 | 1 | 0 | 3 | 3.5 | 0 | 2 | 0 | 4 | 0 | 1 | 0 | 2 | 0 | 2 | 0 | 7 | 0 | 2 | 0 | 28.5 | 3 |
| 02595X0003 | 28/11/1960 | VL101 | CRETACE SUP | 4 | 1 | 0 | 3 | 1.4 | 0 | 3 | 0 | 4 | 0 | 1 | 0 | 2 | 0 | 2 | 0 | 13 | 0 | 2 | 0 | 33.45 | 3 |
| 02595X0003 | 28/11/1960 | VL101 | EOCENE | 4 | 1 | 0 | 3 | 3.4 | 0 | 3 | 0 | 4 | 0 | 1 | 0 | 2 | 0 | 2 | 0 | 13 | 0 | 2 | 0 | 35.48 | 3 |
| 02595X0003 | 28/11/1960 | VL101 | NEOCOMIEN | 4 | 1 | 0 | 3 | 1.6 | 0 | 2 | 0 | 4 | 0 | 1 | 0 | 2 | 0 | 2 | 0 | 4 | 0 | 2 | 0 | 23.61 | 3 |
| 02595X0004 | 20/02/1961 | VL102 | ALBIEN-SABLEUX | 4 | 1 | 0 | 3 | 0 | 5 | 0 | 3 | 4 | 0 | 1 | 0 | 2 | 0 | 2 | 0 | 4 | 0 | 2 | 0 | 20 | 11 |
| 02595X0004 | 20/02/1961 | VL102 | NEOCOMIEN | 4 | 1 | 0 | 3 | 0 | 5 | 0 | 3 | 4 | 0 | 1 | 0 | 2 | 0 | 2 | 0 | 4 | 0 | 2 | 0 | 20 | 11 |
| 02595X0005 | 04/04/1961 | VL103 | ALBIEN-SABLEUX | 4 | 1 | 0 | 3 | 0 | 5 | 0 | 3 | 0 | 3 | 0 | 1 | 0 | 3 | 4 | 0 | 4 | 0 | 2 | 0 | 15 | 18 |
| 02595X0005 | 04/04/1961 | VL103 | NEOCOMIEN | 4 | 1 | 0 | 3 | 0 | 5 | 0 | 3 | 0 | 3 | 0 | 1 | 0 | 3 | 4 | 0 | 4 | 0 | 2 | 0 | 15 | 18 |
| 02595X0006 | 25/06/1961 | VL104 | ALBIEN-SABLEUX | 4 | 1 | 0 | 3 | 0 | 5 | 0 | 3 | 4 | 0 | 5 | 0 | 2 | 0 | 2 | 0 | 0 | 10 | 0 | 3 | 18 | 24 |
| 02595X0006 | 25/06/1961 | VL104 | CRETACE SUP | 4 | 1 | 0 | 3 | 0 | 5 | 0 | 3 | 4 | 0 | 5 | 0 | 2 | 0 | 2 | 0 | 0 | 10 | 0 | 3 | 18 | 24 |
| 02595X0006 | 25/06/1961 | VL104 | EOCENE | 4 | 1 | 0 | 3 | 0 | 5 | 0 | 3 | 4 | 0 | 5 | 0 | 2 | 0 | 2 | 0 | 0 | 10 | 0 | 3 | 18 | 24 |
| 02595X0006 | 25/06/1961 | VL104 | NEOCOMIEN | 4 | 1 | 0 | 3 | 0 | 5 | 0 | 3 | 4 | 0 | 5 | 0 | 2 | 0 | 2 | 0 | 0 | 10 | 0 | 3 | 18 | 24 |
| 02595X0007 | 29/04/1961 | VL105 | ALBIEN-SABLEUX | 4 | 1 | 0 | 3 | 0 | 5 | 0 | 3 | 4 | 0 | 5 | 0 | 2 | 0 | 2 | 0 | 0 | 10 | 0 | 3 | 18 | 24 |
| 02595X0007 | 29/04/1961 | VL105 | CRETACE SUP | 4 | 1 | 0 | 3 | 0 | 5 | 0 | 3 | 4 | 0 | 5 | 0 | 2 | 0 | 2 | 0 | 0 | 10 | 0 | 3 | 18 | 24 |
| 02595X0007 | 29/04/1961 | VL105 | EOCENE | 4 | 1 | 0 | 3 | 0 | 5 | 0 | 3 | 4 | 0 | 5 | 0 | 2 | 0 | 2 | 0 | 0 | 10 | 0 | 3 | 18 | 24 |
| 02595X0007 | 29/04/1961 | VL105 | NEOCOMIEN | 4 | 1 | 0 | 3 | 0 | 5 | 0 | 3 | 4 | 0 | 5 | 0 | 2 | 0 | 2 | 0 | 0 | 10 | 0 | 3 | 18 | 24 |
| 02595X0008 | 25/07/1961 | VL106 | CRETACE SUP | 4 | 1 | 0 | 3 | 0 | 5 | 0 | 3 | 4 | 0 | 5 | 0 | 2 | 0 | 2 | 0 | 0 | 10 | 0 | 3 | 18 | 24 |
| 02595X0008 | 25/07/1961 | VL106 | EOCENE | 4 | 1 | 0 | 3 | 0 | 5 | 0 | 3 | 4 | 0 | 5 | 0 | 2 | 0 | 2 | 0 | 0 | 10 | 0 | 3 | 18 | 24 |
| 02595X0008 | 25/07/1961 | VL106 | NEOCOMIEN | 4 | 1 | 0 | 3 | 0 | 5 | 0 | 3 | 4 | 0 | 5 | 0 | 2 | 0 | 2 | 0 | 0 | 10 | 0 | 3 | 18 | 24 |
| 02595X0009 | 28/08/1961 | VL108 | ALBIEN-SABLEUX | 4 | 1 | 0 | 3 | 0 | 5 | 0 | 3 | 4 | 0 | 5 | 0 | 2 | 0 | 2 | 0 | 0 | 10 | 0 | 3 | 18 | 24 |
| 02595X0010 | 08/03/1962 | VL110 | ALBIEN-SABLEUX | 4 | 1 | 0 | 3 | 0 | 5 | 0 | 3 | 0 | 3 | 0 | 1 | 0 | 3 | 4 | 0 | 0 | 10 | 0 | 3 | 9 | 31 |
| 02595X0010 | 08/03/1962 | VL110 | CRETACE SUP | 4 | 1 | 0 | 3 | 0 | 5 | 0 | 3 | 0 | 3 | 0 | 1 | 0 | 3 | 4 | 0 | 0 | 10 | 0 | 3 | 9 | 31 |
| 02595X0010 | 08/03/1962 | VL110 | EOCENE | 4 | 1 | 0 | 3 | 0 | 5 | 0 | 3 | 0 | 3 | 0 | 1 | 0 | 3 | 4 | 0 | 0 | 10 | 0 | 3 | 9 | 31 |
| 02595X0010 | 08/03/1962 | VL110 | NEOCOMIEN | 4 | 1 | 0 | 3 | 0 | 5 | 0 | 3 | 0 | 3 | 0 | 1 | 0 | 3 | 4 | 0 | 0 | 10 | 0 | 3 | 9 | 31 |
| 02595X0019 | 26/09/1961 | VL107 | CRETACE INF | 4 | 1 | 0 | 3 | 0 | 5 | 0 | 3 | 4 | 0 | 5 | 0 | 2 | 0 | 2 | 0 | 0 | 10 | 0 | 3 | 18 | 24 |
| 02595X0019 | 26/09/1961 | VL107 | CRETACE SUP | 4 | 1 | 0 | 3 | 0 | 5 | 0 | 3 | 4 | 0 | 5 | 0 | 2 | 0 | 2 | 0 | 0 | 10 | 0 | 3 | 18 | 24 |
| 02595X0019 | 26/09/1961 | VL107 | EOCENE | 4 | 1 | 0 | 3 | 0 | 5 | 0 | 3 | 4 | 0 | 5 | 0 | 2 | 0 | 2 | 0 | 0 | 10 | 0 | 3 | 18 | 24 |
| 02595X0054 | 01/02/1986 | CHM5 | ALBIEN-SABLEUX | 2 | 1 | 4 | 0 | 1.5 | 0 | 2 | 0 | 0 | 3 | 0 | 1 | 2 | 0 | 2 | 0 | 7 | 0 | 3 | 0 | 24.5 | 4 |
| 02595X0054 | 01/02/1986 | CHM5 | NEOCOMIEN | 2 | 1 | 4 | 0 | 1.5 | 0 | 2 | 0 | 0 | 3 | 0 | 1 | 2 | 0 | 2 | 0 | 7 | 0 | 3 | 0 | 24.5 | 4 |
| 02595X0055 | 03/05/1986 | ETC1 | ALBIEN-SABLEUX | 2 | 1 | 4 | 0 | 3.5 | 0 | 2 | 0 | 4 | 0 | 1 | 0 | 2 | 0 | 2 | 0 | 7 | 0 | 3 | 0 | 31.5 | 0 |
| 02595X0055 | 03/05/1986 | ETC1 | NEOCOMIEN | 2 | 1 | 4 | 0 | 3.5 | 0 | 2 | 0 | 4 | 0 | 1 | 0 | 2 | 0 | 2 | 0 | 7 | 0 | 3 | 0 | 31.5 | 0 |
| 02595X0110 | 20/04/1984 | VL101R | ALBIEN-SABLEUX | 2 | 1 | 0 | 3 | 0 | 5 | 0 | 3 | 0 | 3 | 0 | 1 | 2 | 0 | 2 | 0 | 0 | 10 | 0 | 3 | 7 | 28 |
| 02595X0110 | 20/04/1984 | VL101R | NEOCOMIEN | 2 | 1 | 0 | 3 | 0 | 5 | 0 | 3 | 0 | 3 | 0 | 1 | 2 | 0 | 2 | 0 | 0 | 10 | 0 | 3 | 7 | 28 |
| 02596X0001 | 26/04/1961 | VP-101 | ALBIEN-SABLEUX | 4 | 1 | 0 | 3 | 0 | 5 | 0 | 3 | 0 | 3 | 0 | 1 | 0 | 3 | 4 | 0 | 0 | 10 | 0 | 3 | 9 | 31 |
| 02596X0001 | 26/04/1961 | VP-101 | NEOCOMIEN | 4 | 1 | 0 | 3 | 0 | 5 | 0 | 3 | 0 | 3 | 0 | 1 | 0 | 3 | 4 | 0 | 0 | 10 | 0 | 3 | 9 | 31 |
| 02596X0039 | 17/11/1984 | BRM1 | ALBIEN-SABLEUX | 2 | 1 | 2 | 0 | 3.5 | 0 | 2 | 0 | 0 | 3 | 0 | 1 | 2 | 0 | 0 | 3 | 16 | 0 | 4 | 0 | 32.5 | 7 |
| 02596X0039 | 17/11/1984 | BRM1 | CRETACE SUP | 2 | 0 | 2 | 0 | 2 | 0 | 3 | 0 | 0 | 3 | 0 | 1 | 2 | 0 | 0 | 3 | 16 | 0 | 4 | 0 | 31 | 7 |
| 02596X0039 | 17/11/1984 | BRM1 | EOCENE | 2 | 0 | 2 | 0 | 2 | 0 | 3 | 0 | 0 | 3 | 0 | 1 | 2 | 0 | 0 | 3 | 16 | 0 | 4 | 0 | 31 | 7 |
| 02596X0039 | 17/11/1984 | BRM1 | NEOCOMIEN | 2 | 1 | 2 | 0 | 3.5 | 0 | 2 | 0 | 0 | 3 | 0 | 1 | 2 | 0 | 0 | 3 | 13 | 0 | 4 | 0 | 29.5 | 7 |
| 02596X0040 | 04/09/1985 | BRM2 | ALBIEN-SABLEUX | 2 | 1 | 4 | 0 | 3.0 | 0 | 2 | 0 | 4 | 0 | 5 | 0 | 2 | 0 | 4 | 0 | 16 | 0 | 3 | 0 | 46.06 | 0 |
| 02596X0040 | 04/09/1985 | BRM2 | NEOCOMIEN | 2 | 1 | 4 | 0 | 1.5 | 0 | 2 | 0 | 4 | 0 | 5 | 0 | 2 | 0 | 4 | 0 | 10 | 0 | 3 | 0 | 38.5 | 0 |
| 02597X0098 | 09/08/1979 | DOE1 | ALBIEN-SABLEUX | 4 | 1 | 0 | 3 | 3.5 | 0 | 2 | 0 | 0 | 3 | 0 | 1 | 0 | 3 | 4 | 0 | 4 | 0 | 3 | 0 | 21.5 | 10 |
| 02597X0098 | 09/08/1979 | DOE1 | NEOCOMIEN | 4 | 1 | 0 | 3 | 3.5 | 0 | 2 | 0 | 0 | 3 | 0 | 1 | 0 | 3 | 4 | 0 | 4 | 0 | 3 | 0 | 21.5 | 10 |

| | | | | | | | | | | | | | | | | | | | | | | | | |
|---|---|---|---|---|---|---|---|---|---|---|---|---|---|---|---|---|---|---|---|---|---|---|---|---|
| 02597X0103 | 02/05/1982 | DOE5 | ALBIEN-SABLEUX | 2 | 1 | 0 | 3 | 4 | 0 | 2 | 0 | 4 | 0 | 1 | 0 | 2 | 0 | 2 | 0 | 0 | 10 | 0 | 3 | 18 | 16 |
| 02597X0103 | 02/05/1982 | DOE5 | NEOCOMIEN | 2 | 1 | 0 | 3 | 4 | 0 | 2 | 0 | 4 | 0 | 1 | 0 | 2 | 0 | 2 | 0 | 0 | 10 | 0 | 3 | 18 | 16 |
| 02601X0001 | 21/11/1960 | PO101 | ALBIEN-SABLEUX | 4 | 1 | 0 | 3 | 0 | 5 | 0 | 3 | 0 | 3 | 0 | 1 | 0 | 3 | 4 | 0 | 0 | 10 | 0 | 3 | 9 | 31 |
| 02601X0001 | 21/11/1960 | PO101 | NEOCOMIEN | 4 | 1 | 0 | 3 | 0 | 5 | 0 | 3 | 0 | 3 | 0 | 1 | 0 | 3 | 4 | 0 | 0 | 10 | 0 | 3 | 9 | 31 |
| 02601X0002 | 05/02/1961 | PMO-CD_101 | ALBIEN-SABLEUX | 4 | 1 | 0 | 3 | 0 | 5 | 0 | 3 | 0 | 3 | 0 | 1 | 0 | 3 | 4 | 0 | 0 | 10 | 0 | 3 | 9 | 31 |
| 02601X0002 | 05/02/1961 | PMO-CD_101 | CRETACE SUP | 4 | 1 | 0 | 3 | 3.7 | 0 | 2 | 0 | 0 | 3 | 0 | 1 | 0 | 3 | 4 | 0 | 0 | 10 | 0 | 3 | 14.75 | 23 |
| 02601X0002 | 05/02/1961 | PMO-CD_101 | EOCENE | 4 | 0 | 0 | 3 | 3.5 | 0 | 2 | 0 | 0 | 3 | 0 | 1 | 0 | 3 | 4 | 0 | 0 | 10 | 0 | 3 | 13.5 | 23 |
| 02601X0002 | 05/02/1961 | PMO-CD_101 | NEOCOMIEN | 4 | 1 | 0 | 3 | 0 | 5 | 0 | 3 | 0 | 3 | 0 | 1 | 0 | 3 | 4 | 0 | 0 | 10 | 0 | 3 | 9 | 31 |
| 02601X0133 | 26/02/1982 | STCV1 | ALBIEN-SABLEUX | 2 | 1 | 4 | 0 | 1.5 | 0 | 2 | 0 | 2 | 0 | 1 | 0 | 2 | 0 | 4 | 0 | 4 | 0 | 3 | 0 | 26.5 | 0 |
| 02601X0133 | 26/02/1982 | STCV1 | NEOCOMIEN | 2 | 1 | 4 | 0 | 1.5 | 0 | 2 | 0 | 2 | 0 | 1 | 0 | 2 | 0 | 4 | 0 | 4 | 0 | 3 | 0 | 26.5 | 0 |
| 02601X0135 | 17/06/1982 | GRP1 | ALBIEN-SABLEUX | 2 | 1 | 0 | 3 | 0 | 5 | 0 | 3 | 0 | 3 | 0 | 1 | 2 | 0 | 0 | 3 | 0 | 10 | 0 | 3 | 5 | 31 |
| 02601X0135 | 17/06/1982 | GRP1 | NEOCOMIEN | 2 | 1 | 0 | 3 | 0 | 5 | 0 | 3 | 0 | 3 | 0 | 1 | 2 | 0 | 0 | 3 | 0 | 10 | 0 | 3 | 5 | 31 |
| 02601X0139 | 13/06/1990 | VLZ1 | ALBIEN-SABLEUX | 2 | 1 | 0 | 3 | 0 | 5 | 0 | 3 | 0 | 3 | 0 | 1 | 2 | 0 | 4 | 0 | 0 | 10 | 0 | 3 | 9 | 28 |
| 02601X0139 | 13/06/1990 | VLZ1 | NEOCOMIEN | 2 | 1 | 0 | 3 | 0 | 5 | 0 | 3 | 0 | 3 | 0 | 1 | 2 | 0 | 4 | 0 | 0 | 10 | 0 | 3 | 9 | 28 |
| 02601X0140 | 29/06/1987 | VUS77R | ALBIEN-SABLEUX | 2 | 1 | 2 | 0 | 1.5 | 0 | 2 | 0 | 2 | 0 | 5 | 0 | 2 | 0 | 4 | 0 | 7 | 0 | 3 | 0 | 31.5 | 0 |
| 02601X0140 | 29/06/1987 | VUS77R | NEOCOMIEN | 2 | 1 | 2 | 0 | 1.5 | 0 | 2 | 0 | 2 | 0 | 5 | 0 | 2 | 0 | 4 | 0 | 7 | 0 | 3 | 0 | 31.5 | 0 |
| 02602X0001 | 26/11/1961 | SBR101 | ALBIEN-SABLEUX | 4 | 1 | 2 | 0 | 0 | 5 | 0 | 3 | 0 | 0 | 0 | 0 | 4 | 0 | 2 | 0 | 16 | 0 | 4 | 0 | 33 | 8 |
| 02602X0001 | 26/11/1961 | SBR101 | NEOCOMIEN | 4 | 1 | 2 | 0 | 0 | 5 | 0 | 3 | 0 | 0 | 0 | 0 | 4 | 0 | 2 | 0 | 16 | 0 | 4 | 0 | 33 | 8 |
| 02602X0011 | 20/06/1962 | SOU101 | ALBIEN-SABLEUX | 4 | 1 | 2 | 0 | 0 | 5 | 0 | 3 | 0 | 0 | 0 | 0 | 4 | 0 | 4 | 0 | 16 | 0 | 4 | 0 | 35 | 8 |
| 02602X0011 | 20/06/1962 | SOU101 | NEOCOMIEN | 4 | 1 | 2 | 0 | 0 | 5 | 0 | 3 | 0 | 0 | 0 | 0 | 4 | 0 | 4 | 0 | 16 | 0 | 4 | 0 | 35 | 8 |
| 02602X0059 | 14/12/1960 | PSO101 | ALBIEN-SABLEUX | 4 | 1 | 0 | 3 | 0 | 5 | 0 | 3 | 0 | 3 | 0 | 1 | 0 | 3 | 4 | 0 | 0 | 10 | 0 | 3 | 9 | 31 |
| 02602X0059 | 14/12/1960 | PSO101 | NEOCOMIEN | 4 | 1 | 0 | 3 | 0 | 5 | 0 | 3 | 0 | 3 | 0 | 1 | 0 | 3 | 4 | 0 | 0 | 10 | 0 | 3 | 9 | 31 |
| 02603X1051 | 01/12/1991 | SAU2 | ALBIEN-SABLEUX | 2 | 1 | 4 | 0 | 0 | 5 | 0 | 3 | 2 | 0 | 1 | 0 | 2 | 0 | 2 | 0 | 7 | 0 | 3 | 0 | 24 | 8 |
| 02603X1051 | 01/12/1991 | SAU2 | NEOCOMIEN | 2 | 1 | 4 | 0 | 0 | 5 | 0 | 3 | 2 | 0 | 1 | 0 | 2 | 0 | 2 | 0 | 7 | 0 | 3 | 0 | 24 | 8 |
| 02604X0072 | 03/09/1982 | SAU-1 | ALBIEN-SABLEUX | 2 | 1 | 2 | 0 | 3.5 | 0 | 2 | 0 | 4 | 0 | 1 | 0 | 2 | 0 | 2 | 0 | 7 | 0 | 3 | 0 | 29.5 | 0 |
| 02604X0072 | 03/09/1982 | SAU-1 | NEOCOMIEN | 2 | 1 | 2 | 0 | 3.5 | 0 | 2 | 0 | 4 | 0 | 1 | 0 | 2 | 0 | 2 | 0 | 7 | 0 | 3 | 0 | 29.5 | 0 |
| 02605X0001 | 27/02/1961 | PHE101 | ALBIEN-SABLEUX | 4 | 1 | 0 | 3 | 0 | 5 | 0 | 3 | 0 | 3 | 0 | 1 | 0 | 3 | 4 | 0 | 0 | 10 | 0 | 3 | 9 | 31 |
| 02605X0001 | 27/02/1961 | PHE101 | NEOCOMIEN | 4 | 1 | 0 | 3 | 0 | 5 | 0 | 3 | 0 | 3 | 0 | 1 | 0 | 3 | 4 | 0 | 0 | 10 | 0 | 3 | 9 | 31 |
| 02606X0149 | 15/12/1985 | HRM1 | ALBO-APTIEN | 2 | 1 | 2 | 0 | 3.5 | 0 | 3 | 0 | 4 | 0 | 1 | 0 | 2 | 0 | 2 | 0 | 7 | 0 | 4 | 0 | 31.5 | 0 |
| 02606X0149 | 15/12/1985 | HRM1 | NEOCOMIEN | 2 | 1 | 2 | 0 | 3.5 | 0 | 3 | 0 | 4 | 0 | 1 | 0 | 2 | 0 | 2 | 0 | 7 | 0 | 4 | 0 | 31.5 | 0 |
| 02611X0004 | 19/12/1962 | SR | ALBIEN-SABLEUX | 4 | 1 | 2 | 0 | 0 | 5 | 0 | 3 | 0 | 0 | 0 | 0 | 4 | 0 | 4 | 0 | 0 | 10 | 0 | 3 | 15 | 21 |
| 02611X0004 | 19/12/1962 | SR | NEOCOMIEN | 4 | 1 | 2 | 0 | 0 | 5 | 0 | 3 | 0 | 0 | 0 | 0 | 4 | 0 | 4 | 0 | 0 | 10 | 0 | 3 | 15 | 21 |
| 02611X0005 | 13/09/1961 | PS101 | ALBIEN-SABLEUX | 4 | 1 | 2 | 0 | 3.5 | 0 | 2 | 0 | 4 | 0 | 1 | 0 | 2 | 0 | 4 | 0 | 4 | 0 | 2 | 0 | 29.5 | 0 |
| 02611X0005 | 13/09/1961 | PS101 | NEOCOMIEN | 4 | 1 | 2 | 0 | 3.5 | 0 | 2 | 0 | 4 | 0 | 1 | 0 | 2 | 0 | 4 | 0 | 4 | 0 | 2 | 0 | 29.5 | 0 |
| 02612X1022 | 05/07/1984 | LPS1 | ALBIEN-SABLEUX | 2 | 1 | 0 | 3 | 3.5 | 0 | 3 | 0 | 4 | 0 | 1 | 0 | 2 | 0 | 4 | 0 | 10 | 0 | 3 | 0 | 33.5 | 3 |
| 02612X1022 | 05/07/1984 | LPS1 | NEOCOMIEN | 2 | 1 | 0 | 3 | 3.5 | 0 | 3 | 0 | 4 | 0 | 1 | 0 | 2 | 0 | 4 | 0 | 10 | 0 | 3 | 0 | 33.5 | 3 |
| 02612X1023 | 31/12/1985 | STL.1D | ALBIEN-SABLEUX | 2 | 1 | 2 | 0 | 3.5 | 0 | 3 | 0 | 0 | 3 | 0 | 1 | 2 | 0 | 2 | 0 | 7 | 0 | 3 | 0 | 25.5 | 4 |
| 02612X1023 | 31/12/1985 | STL.1D | NEOCOMIEN | 2 | 1 | 2 | 0 | 3.5 | 0 | 3 | 0 | 0 | 3 | 0 | 1 | 2 | 0 | 2 | 0 | 7 | 0 | 3 | 0 | 25.5 | 4 |
| 02612X1027 | 25/05/1990 | STL.4D | ALBIEN-SABLEUX | 2 | 1 | 0 | 3 | 3.5 | 0 | 3 | 0 | 4 | 0 | 5 | 0 | 2 | 0 | 2 | 0 | 13 | 0 | 3 | 0 | 38.5 | 3 |
| 02612X1027 | 25/05/1990 | STL.4D | NEOCOMIEN | 2 | 1 | 0 | 3 | 3.5 | 0 | 3 | 0 | 4 | 0 | 5 | 0 | 2 | 0 | 2 | 0 | 7 | 0 | 3 | 0 | 32.5 | 3 |
| 02613X0009 | 06/04/1963 | BGX101 | ALBIEN | 4 | 1 | 2 | 0 | 0 | 5 | 0 | 3 | 0 | 0 | 0 | 0 | 4 | 0 | 4 | 0 | 0 | 10 | 0 | 3 | 15 | 21 |
| 02613X0009 | 06/04/1963 | BGX101 | ALBIEN-SABLEUX | 4 | 1 | 2 | 0 | 0 | 5 | 0 | 3 | 0 | 0 | 0 | 0 | 4 | 0 | 4 | 0 | 0 | 10 | 0 | 3 | 15 | 21 |
| 02613X0009 | 06/04/1963 | BGX101 | NEOCOMIEN | 4 | 1 | 2 | 0 | 0 | 5 | 0 | 3 | 0 | 0 | 0 | 0 | 4 | 0 | 4 | 0 | 0 | 10 | 0 | 3 | 15 | 21 |
| 02613X0059 | 15/02/1983 | SJS-1 | ALBIEN-SABLEUX | 2 | 1 | 2 | 0 | 2 | 0 | 3 | 0 | 4 | 0 | 1 | 0 | 2 | 0 | 2 | 0 | 7 | 0 | 4 | 0 | 30 | 0 |
| 02613X0059 | 15/02/1983 | SJS-1 | NEOCOMIEN | 2 | 1 | 2 | 0 | 2 | 0 | 3 | 0 | 4 | 0 | 1 | 0 | 2 | 0 | 2 | 0 | 7 | 0 | 4 | 0 | 30 | 0 |
| 02613X0060 | 28/11/1983 | SJS.2 | ALBIEN-SABLEUX | 2 | 1 | 2 | 0 | 7.5 | 0 | 3 | 0 | 4 | 0 | 5 | 0 | 2 | 0 | 2 | 0 | 7 | 0 | 3 | 0 | 38.5 | 0 |
| 02613X0060 | 28/11/1983 | SJS.2 | NEOCOMIEN | 2 | 1 | 2 | 0 | 7.5 | 0 | 3 | 0 | 4 | 0 | 5 | 0 | 2 | 0 | 2 | 0 | 7 | 0 | 3 | 0 | 38.5 | 0 |
| 02613X0063 | 29/03/1984 | SJS3D | ALBIEN-SABLEUX | 2 | 1 | 2 | 0 | 3.5 | 0 | 3 | 0 | 4 | 0 | 1 | 0 | 2 | 0 | 2 | 0 | 7 | 0 | 4 | 0 | 31.5 | 0 |
| 02613X0063 | 29/03/1984 | SJS3D | NEOCOMIEN | 2 | 1 | 2 | 0 | 3.5 | 0 | 3 | 0 | 4 | 0 | 1 | 0 | 2 | 0 | 2 | 0 | 7 | 0 | 4 | 0 | 31.5 | 0 |
| 02615X0001 | 07/09/1962 | SR | ALBIEN | 4 | 1 | 2 | 0 | 0 | 5 | 0 | 3 | 0 | 0 | 0 | 0 | 4 | 0 | 2 | 0 | 7 | 0 | 3 | 0 | 23 | 8 |
| 02615X0001 | 07/09/1962 | SR | NEOCOMIEN | 4 | 1 | 2 | 0 | 0 | 5 | 0 | 3 | 0 | 0 | 0 | 0 | 4 | 0 | 2 | 0 | 10 | 0 | 3 | 0 | 26 | 8 |
| 02615X0002 | 01/01/1965 | SR | ALBIEN-SABLEUX | 4 | 1 | 0 | 3 | 4 | 0 | 3 | 0 | 0 | 3 | 0 | 1 | 0 | 3 | 0 | 3 | 16 | 0 | 4 | 0 | 32 | 13 |
| 02615X0002 | 01/01/1965 | SR | NEOCOMIEN | 4 | 1 | 0 | 3 | 4 | 0 | 3 | 0 | 0 | 3 | 0 | 1 | 0 | 3 | 0 | 3 | 10 | 0 | 4 | 0 | 26 | 13 |
| 02615X0003 | 10/05/1959 | SR | ALBIEN-SABLEUX | 4 | 1 | 2 | 0 | 0 | 5 | 3 | 0 | 0 | 3 | 0 | 1 | 0 | 3 | 4 | 0 | 16 | 0 | 4 | 0 | 34 | 12 |
| 02615X0003 | 10/05/1959 | SR | NEOCOMIEN | 4 | 1 | 2 | 0 | 0 | 5 | 3 | 0 | 0 | 3 | 0 | 1 | 0 | 3 | 4 | 0 | 13 | 0 | 4 | 0 | 31 | 12 |
| 02615X0004 | 01/01/1959 | SMB4 | ALBIEN-SABLEUX | 4 | 1 | 0 | 3 | 0 | 5 | 0 | 3 | 0 | 3 | 0 | 1 | 0 | 3 | 0 | 3 | 0 | 10 | 0 | 3 | 5 | 34 |
| 02615X0004 | 01/01/1959 | SMB4 | NEOCOMIEN | 4 | 1 | 0 | 3 | 0 | 5 | 0 | 3 | 0 | 3 | 0 | 1 | 0 | 3 | 0 | 3 | 0 | 10 | 0 | 3 | 5 | 34 |
| 02615X0004 | 10/10/2000 | SMB4 | ALBIEN-SABLEUX | 2 | 1 | 0 | 3 | 8 | 0 | 2 | 0 | 0 | 0 | 0 | 0 | 2 | 0 | 2 | 0 | 7 | 0 | 3 | 0 | 27 | 3 |

| | | | | | | | | | | | | | | | | | | | | | | | |
|---|---|---|---|---|---|---|---|---|---|---|---|---|---|---|---|---|---|---|---|---|---|---|---|
| 02615X0004 | 10/10/2000 | SMB4 | NEOCOMIEN | 2 | 1 | 0 | 3 | 8 | 0 | 2 | 0 | 0 | 0 | 0 | 0 | 2 | 0 | 2 | 0 | 7 | 0 | 3 | 0 | 27 | 3 |
| 02615X0005 | 01/01/1959 | SMB5 | ALBIEN-SABLEUX | 4 | 1 | 0 | 3 | 0 | 5 | 0 | 3 | 0 | 3 | 0 | 1 | 0 | 3 | 0 | 3 | 0 | 10 | 0 | 3 | 5 | 34 |
| 02615X0005 | 01/01/1959 | SMB5 | NEOCOMIEN | 4 | 1 | 0 | 3 | 0 | 5 | 0 | 3 | 0 | 3 | 0 | 1 | 0 | 3 | 0 | 3 | 0 | 10 | 0 | 3 | 5 | 34 |
| 02615X0005 | 13/09/1959 | SMB5 | ALBIEN-SABLEUX | 4 | 1 | 0 | 3 | 4 | 0 | 2 | 0 | 0 | 3 | 0 | 1 | 0 | 3 | 0 | 3 | 16 | 0 | 4 | 0 | 31 | 13 |
| 02615X0005 | 13/09/1959 | SMB5 | CRETACE SUP | 4 | 1 | 0 | 3 | 2.0 | 0 | 2 | 0 | 0 | 3 | 0 | 1 | 0 | 3 | 0 | 3 | 16 | 0 | 4 | 0 | 29.02 | 13 |
| 02615X0005 | 13/09/1959 | SMB5 | NEOCOMIEN | 4 | 1 | 0 | 3 | 4 | 0 | 2 | 0 | 0 | 3 | 0 | 1 | 0 | 3 | 0 | 3 | 16 | 0 | 4 | 0 | 31 | 13 |
| 02615X0006 | 12/11/1959 | SMB6 | ALBIEN-SABLEUX | 4 | 1 | 0 | 3 | 4 | 0 | 2 | 0 | 0 | 3 | 0 | 1 | 0 | 3 | 0 | 3 | 16 | 0 | 4 | 0 | 31 | 13 |
| 02615X0006 | 12/11/1959 | SMB6 | NEOCOMIEN | 4 | 1 | 0 | 3 | 4 | 0 | 2 | 0 | 0 | 3 | 0 | 1 | 0 | 3 | 0 | 3 | 16 | 0 | 4 | 0 | 31 | 13 |
| 02615X0007 | 01/01/1960 | SMB8 | ALBIEN-SABLEUX | 4 | 1 | 2 | 0 | 4 | 0 | 2 | 0 | 4 | 0 | 1 | 0 | 2 | 0 | 2 | 0 | 7 | 0 | 3 | 0 | 32 | 0 |
| 02615X0007 | 01/01/1960 | SMB8 | CRETACE SUP | 4 | 1 | 2 | 0 | 1.0 | 0 | 2 | 0 | 4 | 0 | 1 | 0 | 2 | 0 | 2 | 0 | 13 | 0 | 3 | 0 | 35.08 | 0 |
| 02615X0007 | 01/01/1960 | SMB8 | NEOCOMIEN | 4 | 1 | 2 | 0 | 4 | 0 | 2 | 0 | 4 | 0 | 1 | 0 | 2 | 0 | 2 | 0 | 4 | 0 | 3 | 0 | 29 | 0 |
| 02615X0008 | 07/03/1960 | SMB9 | ALBIEN-SABLEUX | 4 | 1 | 4 | 0 | 4 | 0 | 2 | 0 | 0 | 3 | 0 | 1 | 0 | 3 | 0 | 3 | 16 | 0 | 4 | 0 | 35 | 10 |
| 02615X0008 | 07/03/1960 | SMB9 | NEOCOMIEN | 4 | 1 | 4 | 0 | 4 | 0 | 2 | 0 | 0 | 3 | 0 | 1 | 0 | 3 | 0 | 3 | 16 | 0 | 4 | 0 | 35 | 10 |
| 02615X0009 | 26/06/1960 | SMB11 | ALBIEN-SABLEUX | 4 | 1 | 4 | 0 | 4 | 0 | 2 | 0 | 0 | 3 | 0 | 1 | 0 | 3 | 0 | 3 | 16 | 0 | 4 | 0 | 35 | 10 |
| 02615X0009 | 26/06/1960 | SMB11 | NEOCOMIEN | 4 | 1 | 4 | 0 | 4 | 0 | 2 | 0 | 0 | 3 | 0 | 1 | 0 | 3 | 0 | 3 | 16 | 0 | 4 | 0 | 35 | 10 |
| 02615X0010 | 01/01/1961 | SMB12 | ALBIEN-SABLEUX | 4 | 1 | 2 | 0 | 0 | 5 | 2 | 0 | 4 | 0 | 1 | 0 | 2 | 0 | 2 | 0 | 7 | 0 | 3 | 0 | 28 | 5 |
| 02615X0010 | 01/01/1961 | SMB12 | NEOCOMIEN | 4 | 1 | 2 | 0 | 0 | 5 | 2 | 0 | 4 | 0 | 1 | 0 | 2 | 0 | 2 | 0 | 7 | 0 | 3 | 0 | 28 | 5 |
| 02615X0011 | 21/01/1963 | SMB14 | ALBIEN-SABLEUX | 4 | 1 | 4 | 0 | 0 | 5 | 2 | 0 | 0 | 3 | 0 | 1 | 0 | 3 | 4 | 0 | 16 | 0 | 4 | 0 | 35 | 12 |
| 02615X0011 | 21/01/1963 | SMB14 | NEOCOMIEN | 4 | 1 | 4 | 0 | 0 | 5 | 2 | 0 | 0 | 3 | 0 | 1 | 0 | 3 | 4 | 0 | 16 | 0 | 4 | 0 | 35 | 12 |
| 02615X0012 | 28/02/1963 | SMB15 | ALBIEN-SABLEUX | 4 | 1 | 2 | 0 | 0 | 5 | 2 | 0 | 0 | 3 | 0 | 1 | 0 | 3 | 0 | 3 | 0 | 10 | 0 | 3 | 9 | 28 |
| 02615X0012 | 28/02/1963 | SMB15 | NEOCOMIEN | 4 | 1 | 2 | 0 | 0 | 5 | 2 | 0 | 0 | 3 | 0 | 1 | 0 | 3 | 0 | 3 | 0 | 10 | 0 | 3 | 9 | 28 |
| 02615X0013 | 15/10/1959 | GL101 | ALBIEN-SABLEUX | 4 | 1 | 2 | 0 | 4 | 0 | 2 | 0 | 0 | 3 | 0 | 1 | 0 | 3 | 4 | 0 | 0 | 10 | 0 | 3 | 17 | 20 |
| 02615X0013 | 15/10/1959 | GL101 | NEOCOMIEN | 4 | 1 | 2 | 0 | 3.5 | 0 | 2 | 0 | 0 | 3 | 0 | 1 | 0 | 3 | 4 | 0 | 0 | 10 | 0 | 3 | 16.5 | 20 |
| 02615X0054 | 01/01/1960 | SMB10 | ALBIEN-SABLEUX | 4 | 1 | 2 | 0 | 4 | 0 | 2 | 0 | 4 | 0 | 1 | 0 | 2 | 0 | 2 | 0 | 7 | 0 | 3 | 0 | 32 | 0 |
| 02615X0054 | 01/01/1960 | SMB10 | NEOCOMIEN | 4 | 1 | 2 | 0 | 4 | 0 | 2 | 0 | 4 | 0 | 1 | 0 | 2 | 0 | 2 | 0 | 7 | 0 | 3 | 0 | 32 | 0 |
| 02615X0055 | 24/03/1984 | SMB18 | ALBIEN-SABLEUX | 2 | 1 | 0 | 3 | 3.5 | 0 | 3 | 0 | 0 | 3 | 0 | 1 | 2 | 0 | 0 | 3 | 16 | 0 | 4 | 0 | 31.53 | 10 |
| 02615X0055 | 24/03/1984 | SMB18 | NEOCOMIEN | 2 | 1 | 0 | 3 | 4 | 0 | 3 | 0 | 0 | 3 | 0 | 1 | 2 | 0 | 0 | 3 | 13 | 0 | 4 | 0 | 29 | 10 |
| 02615X0056 | 03/01/1960 | SMB7 | ALBIEN-SABLEUX | 4 | 1 | 2 | 0 | 4 | 0 | 2 | 0 | 0 | 3 | 0 | 1 | 0 | 3 | 0 | 3 | 16 | 0 | 4 | 0 | 33 | 10 |
| 02615X0056 | 03/01/1960 | SMB7 | NEOCOMIEN | 4 | 1 | 2 | 0 | 4 | 0 | 2 | 0 | 0 | 3 | 0 | 1 | 0 | 3 | 0 | 3 | 16 | 0 | 4 | 0 | 33 | 10 |
| 02616X0001 | 30/06/1959 | SMB2 | ALBIEN-SABLEUX | 4 | 1 | 2 | 0 | 0 | 5 | 0 | 3 | 0 | 0 | 0 | 0 | 4 | 0 | 2 | 0 | 16 | 0 | 3 | 0 | 32 | 8 |
| 02616X0001 | 30/06/1959 | SMB2 | NEOCOMIEN | 4 | 1 | 2 | 0 | 0 | 5 | 0 | 3 | 0 | 0 | 0 | 0 | 4 | 0 | 2 | 0 | 10 | 0 | 3 | 0 | 26 | 8 |
| 02616X0001 | 03/09/1959 | SMB2 | ALBIEN-SABLEUX | 4 | 1 | 2 | 0 | 3.5 | 0 | 2 | 0 | 0 | 0 | 0 | 0 | 4 | 0 | 2 | 0 | 16 | 0 | 4 | 0 | 38.5 | 0 |
| 02616X0001 | 03/09/1959 | SMB2 | NEOCOMIEN | 4 | 1 | 2 | 0 | 3.5 | 0 | 2 | 0 | 0 | 0 | 0 | 0 | 4 | 0 | 2 | 0 | 13 | 0 | 4 | 0 | 35.5 | 0 |
| 02616X0018 | 01/01/1977 | SMB17 | ALBIEN-SABLEUX | 4 | 1 | 0 | 3 | 4 | 0 | 3 | 0 | 0 | 3 | 0 | 1 | 0 | 3 | 0 | 3 | 16 | 0 | 4 | 0 | 32 | 13 |
| 02616X0018 | 01/01/1977 | SMB17 | NEOCOMIEN | 4 | 1 | 0 | 3 | 4 | 0 | 3 | 0 | 0 | 3 | 0 | 1 | 0 | 3 | 0 | 3 | 13 | 0 | 4 | 0 | 29 | 13 |
| 02618X0002 | 01/11/1960 | SR | ALBIEN-SABLEUX | 4 | 1 | 2 | 0 | 0 | 5 | 2 | 0 | 0 | 0 | 0 | 0 | 4 | 0 | 4 | 0 | 7 | 0 | 3 | 0 | 27 | 5 |
| 02618X0002 | 01/11/1960 | SR | NEOCOMIEN | 4 | 1 | 2 | 0 | 0 | 5 | 2 | 0 | 0 | 0 | 0 | 0 | 4 | 0 | 4 | 0 | 7 | 0 | 3 | 0 | 27 | 5 |
| 02618X0003 | 27/08/1960 | VSG-1 | ALBIEN-SABLEUX | 4 | 1 | 2 | 0 | 0 | 5 | 2 | 0 | 0 | 3 | 0 | 1 | 0 | 3 | 4 | 0 | 0 | 10 | 0 | 3 | 13 | 25 |
| 02618X0003 | 27/08/1960 | VSG-1 | NEOCOMIEN | 4 | 1 | 2 | 0 | 0 | 5 | 2 | 0 | 0 | 3 | 0 | 1 | 0 | 3 | 4 | 0 | 0 | 10 | 0 | 3 | 13 | 25 |
| 02622X0012 | 17/03/1961 | NOZ1 | ALBIEN-SABLEUX | 4 | 1 | 4 | 0 | 0 | 5 | 2 | 0 | 0 | 0 | 0 | 0 | 4 | 0 | 4 | 0 | 7 | 0 | 3 | 0 | 29 | 5 |
| 02622X0012 | 17/03/1961 | NOZ1 | NEOCOMIEN | 4 | 1 | 4 | 0 | 0 | 5 | 2 | 0 | 0 | 0 | 0 | 0 | 4 | 0 | 4 | 0 | 7 | 0 | 3 | 0 | 29 | 5 |
| 02623X0010 | 31/05/1965 | SO2 | ALBIEN-SABLEUX | 4 | 1 | 2 | 0 | 1.5 | 0 | 3 | 0 | 0 | 3 | 0 | 1 | 0 | 3 | 4 | 0 | 7 | 0 | 4 | 0 | 26.5 | 7 |
| 02623X0010 | 31/05/1965 | SO2 | NEOCOMIEN | 4 | 1 | 2 | 0 | 1.5 | 0 | 3 | 0 | 0 | 3 | 0 | 1 | 0 | 3 | 4 | 0 | 7 | 0 | 4 | 0 | 26.5 | 7 |
| 02623X0011 | 23/12/1958 | GV101 | ALBIEN-SABLEUX | 4 | 1 | 2 | 0 | 4 | 0 | 2 | 0 | 0 | 3 | 0 | 1 | 0 | 3 | 4 | 0 | 0 | 10 | 0 | 3 | 17 | 20 |
| 02623X0011 | 23/12/1958 | GV101 | NEOCOMIEN | 4 | 1 | 2 | 0 | 4 | 0 | 2 | 0 | 0 | 3 | 0 | 1 | 0 | 3 | 4 | 0 | 0 | 10 | 0 | 3 | 17 | 20 |
| 02623X0021 | 09/05/1974 | GVW1 | ALBIEN-SABLEUX | 4 | 1 | 2 | 0 | 0 | 5 | 3 | 0 | 0 | 3 | 0 | 1 | 0 | 3 | 4 | 0 | 10 | 0 | 4 | 0 | 28 | 12 |
| 02623X0021 | 09/05/1974 | GVW1 | CRETACE SUP | 4 | 1 | 2 | 0 | 0 | 5 | 3 | 0 | 0 | 3 | 0 | 1 | 0 | 3 | 4 | 0 | 13 | 0 | 4 | 0 | 31 | 12 |
| 02623X0021 | 09/05/1974 | GVW1 | NEOCOMIEN | 4 | 1 | 2 | 0 | 0 | 5 | 3 | 0 | 0 | 3 | 0 | 1 | 0 | 3 | 4 | 0 | 7 | 0 | 4 | 0 | 25 | 12 |
| 02624X0025 | 06/06/1983 | GVE.1 | ALBIEN | 2 | 1 | 0 | 3 | 0 | 5 | 3 | 0 | 0 | 3 | 0 | 1 | 2 | 0 | 0 | 3 | 0 | 10 | 0 | 3 | 8 | 28 |
| 02624X0025 | 06/06/1983 | GVE.1 | NEOCOMIEN | 2 | 1 | 0 | 3 | 0 | 5 | 3 | 0 | 0 | 3 | 0 | 1 | 2 | 0 | 0 | 3 | 0 | 10 | 0 | 3 | 8 | 28 |
| 02624X0026 | 25/12/1983 | BGN.1 | ALBO-APTIEN | 2 | 1 | 0 | 3 | 0 | 5 | 3 | 0 | 2 | 0 | 1 | 0 | 2 | 0 | 2 | 0 | 7 | 0 | 4 | 0 | 24 | 8 |
| 02624X0026 | 25/12/1983 | BGN.1 | NEOCOMIEN | 2 | 1 | 0 | 3 | 0 | 5 | 3 | 0 | 2 | 0 | 1 | 0 | 2 | 0 | 2 | 0 | 7 | 0 | 4 | 0 | 24 | 8 |
| 02625X0001 | 15/07/1961 | FO2 | ALBIEN-SABLEUX | 4 | 1 | 4 | 0 | 0 | 5 | 2 | 0 | 0 | 3 | 0 | 1 | 0 | 3 | 4 | 0 | 7 | 0 | 3 | 0 | 25 | 12 |
| 02625X0001 | 15/07/1961 | FO2 | NEOCOMIEN | 4 | 1 | 4 | 0 | 0 | 5 | 2 | 0 | 0 | 3 | 0 | 1 | 0 | 3 | 4 | 0 | 7 | 0 | 3 | 0 | 25 | 12 |
| 02625X0002 | 11/12/1960 | FO1 | ALBIEN-SABLEUX | 4 | 1 | 0 | 3 | 0 | 5 | 0 | 3 | 0 | 3 | 0 | 1 | 0 | 3 | 4 | 0 | 0 | 10 | 0 | 3 | 9 | 31 |
| 02625X0002 | 11/12/1960 | FO1 | NEOCOMIEN | 4 | 1 | 0 | 3 | 0 | 5 | 0 | 3 | 0 | 3 | 0 | 1 | 0 | 3 | 4 | 0 | 0 | 10 | 0 | 3 | 9 | 31 |
| 02628X0001 | 24/09/1963 | NOG101 | ALBIEN-SABLEUX | 4 | 1 | 2 | 0 | 0 | 5 | 0 | 3 | 0 | 0 | 0 | 0 | 4 | 0 | 4 | 0 | 0 | 10 | 0 | 3 | 15 | 21 |
| 02628X0001 | 24/09/1963 | NOG101 | NEOCOMIEN | 4 | 1 | 2 | 0 | 0 | 5 | 0 | 3 | 0 | 0 | 0 | 0 | 4 | 0 | 4 | 0 | 0 | 10 | 0 | 3 | 15 | 21 |

| | | | | | | | | | | | | | | | | | | | | | | | | |
|---|---|---|---|---|---|---|---|---|---|---|---|---|---|---|---|---|---|---|---|---|---|---|---|---|
| 02628X0017 | 14/10/1987 | MOA.1 | ALBIEN-SABLEUX | 2 | 1 | 0 | 3 | 0 | 5 | 0 | 3 | 4 | 0 | 1 | 0 | 2 | 0 | 4 | 0 | 4 | 0 | 3 | 0 | 21 | 11 |
| 02628X0017 | 14/10/1987 | MOA.1 | NEOCOMIEN | 2 | 1 | 0 | 3 | 0 | 5 | 0 | 3 | 4 | 0 | 1 | 0 | 2 | 0 | 4 | 0 | 4 | 0 | 3 | 0 | 21 | 11 |
| 02632X0009 | 29/09/1963 | SR | ALBIEN-SABLEUX | 4 | 1 | 0 | 3 | 0 | 5 | 0 | 3 | 0 | 3 | 0 | 1 | 0 | 3 | 4 | 0 | 0 | 10 | 0 | 3 | 9 | 31 |
| 02632X0009 | 29/09/1963 | SR | NEOCOMIEN | 4 | 1 | 0 | 3 | 0 | 5 | 0 | 3 | 0 | 3 | 0 | 1 | 0 | 3 | 4 | 0 | 0 | 10 | 0 | 3 | 9 | 31 |
| 02633X0026 | 17/06/1986 | MGR-1 | ALBIEN-SABLEUX | 2 | 1 | 2 | 0 | 3.5 | 0 | 2 | 0 | 2 | 0 | 1 | 0 | 2 | 0 | 2 | 0 | 7 | 0 | 3 | 0 | 27.5 | 0 |
| 02633X0026 | 17/06/1986 | MGR-1 | NEOCOMIEN | 2 | 1 | 2 | 0 | 3.5 | 0 | 2 | 0 | 2 | 0 | 1 | 0 | 2 | 0 | 2 | 0 | 7 | 0 | 3 | 0 | 27.5 | 0 |
| 02641X1009 | 09/04/1992 | DRS1 | ALBIEN | 2 | 1 | 2 | 0 | 0 | 5 | 3 | 0 | 2 | 0 | 1 | 0 | 2 | 0 | 2 | 0 | 13 | 0 | 3 | 0 | 31 | 5 |
| 02641X1009 | 09/04/1992 | DRS1 | NEOCOMIEN | 2 | 1 | 2 | 0 | 0 | 5 | 3 | 0 | 2 | 0 | 1 | 0 | 2 | 0 | 2 | 0 | 7 | 0 | 3 | 0 | 25 | 5 |
| 02642X0001 | 15/11/1956 | DE101 | ALBIEN-SABLEUX | 4 | 1 | 2 | 0 | 3.5 | 0 | 3 | 0 | 4 | 0 | 1 | 0 | 2 | 0 | 2 | 0 | 0 | 10 | 4 | 0 | 26.5 | 10 |
| 02642X0001 | 15/11/1956 | DE101 | NEOCOMIEN | 4 | 1 | 2 | 0 | 3.5 | 0 | 3 | 0 | 4 | 0 | 1 | 0 | 2 | 0 | 2 | 0 | 0 | 10 | 4 | 0 | 26.5 | 10 |
| 02643X0049 | 23/12/1981 | DER102 | NEOCOMIEN | 2 | 1 | 2 | 0 | 0 | 5 | 3 | 0 | 4 | 0 | 1 | 0 | 2 | 0 | 4 | 0 | 10 | 0 | 3 | 0 | 32 | 5 |
| 02643X0055 | 03/03/1984 | DER103 | NEOCOMIEN | 2 | 1 | 2 | 0 | 3.5 | 0 | 2 | 0 | 4 | 0 | 1 | 0 | 2 | 0 | 2 | 0 | 13 | 0 | 4 | 0 | 36.5 | 0 |
| 02646X0036 | 31/08/1983 | M.D.1 | ALBIEN-SABLEUX | 2 | 1 | 2 | 0 | 3.5 | 0 | 3 | 0 | 4 | 0 | 1 | 0 | 2 | 0 | 2 | 0 | 13 | 0 | 4 | 0 | 37.5 | 0 |
| 02923X0043 | 08/04/1989 | CIN1 | ALBO-APTIEN | 2 | 1 | 2 | 0 | 1.5 | 0 | 3 | 0 | 2 | 0 | 1 | 0 | 2 | 0 | 2 | 0 | 10 | 0 | 3 | 0 | 29.5 | 0 |
| 02923X0043 | 08/04/1989 | CIN1 | CRETACE SUP | 2 | 1 | 2 | 0 | 1.0 | 0 | 3 | 0 | 2 | 0 | 1 | 0 | 2 | 0 | 2 | 0 | 10 | 0 | 3 | 0 | 29.09 | 0 |
| 02923X0043 | 08/04/1989 | CIN1 | EOCENE | 2 | 1 | 2 | 0 | 1.4 | 0 | 3 | 0 | 2 | 0 | 1 | 0 | 2 | 0 | 2 | 0 | 10 | 0 | 3 | 0 | 29.46 | 0 |
| 02923X0043 | 08/04/1989 | CIN1 | NEOCOMIEN | 2 | 1 | 2 | 0 | 1.5 | 0 | 3 | 0 | 2 | 0 | 1 | 0 | 2 | 0 | 2 | 0 | 7 | 0 | 3 | 0 | 26.5 | 0 |
| 02923X0043 | 08/04/1989 | CIN1 | OLIGOCENE | 2 | 0 | 2 | 0 | 2 | 0 | 3 | 0 | 2 | 0 | 1 | 0 | 2 | 0 | 2 | 0 | 13 | 0 | 3 | 0 | 32 | 0 |
| 02924X0001 | 30/01/1959 | 2-ET-1 | ALBIEN-SABLEUX | 4 | 1 | 0 | 3 | 4 | 0 | 2 | 0 | 0 | 3 | 0 | 1 | 0 | 3 | 4 | 0 | 0 | 10 | 0 | 3 | 15 | 23 |
| 02924X0001 | 30/01/1959 | 2-ET-1 | NEOCOMIEN | 4 | 1 | 0 | 3 | 4 | 0 | 2 | 0 | 0 | 3 | 0 | 1 | 0 | 3 | 4 | 0 | 0 | 10 | 0 | 3 | 15 | 23 |
| 02926X0010 | 03/09/1962 | BVX-1 | ALBIEN-SABLEUX | 4 | 1 | 0 | 3 | 0 | 5 | 0 | 3 | 0 | 3 | 0 | 1 | 0 | 3 | 4 | 0 | 0 | 10 | 0 | 3 | 9 | 31 |
| 02926X0010 | 03/09/1962 | BVX-1 | NEOCOMIEN | 4 | 1 | 0 | 3 | 0 | 5 | 0 | 3 | 0 | 3 | 0 | 1 | 0 | 3 | 4 | 0 | 0 | 10 | 0 | 3 | 9 | 31 |
| 02926X0011 | 09/09/1962 | BVX-2 | ALBIEN-SABLEUX | 4 | 1 | 0 | 3 | 0 | 5 | 0 | 3 | 0 | 3 | 0 | 1 | 0 | 3 | 4 | 0 | 0 | 10 | 0 | 3 | 9 | 31 |
| 02926X0011 | 09/09/1962 | BVX-2 | CRETACE SUP | 4 | 1 | 0 | 3 | 0 | 5 | 0 | 3 | 0 | 3 | 0 | 1 | 0 | 3 | 4 | 0 | 0 | 10 | 0 | 3 | 9 | 31 |
| 02932X0001 | 07/05/1960 | 2-VX-1 | ALBIEN-SABLEUX | 4 | 1 | 0 | 3 | 0 | 5 | 0 | 3 | 0 | 3 | 0 | 1 | 0 | 3 | 4 | 0 | 0 | 10 | 0 | 3 | 9 | 31 |
| 02932X0001 | 07/05/1960 | 2-VX-1 | NEOCOMIEN | 4 | 1 | 0 | 3 | 0 | 5 | 0 | 3 | 0 | 3 | 0 | 1 | 0 | 3 | 4 | 0 | 0 | 10 | 0 | 3 | 9 | 31 |
| 02932X0084 | 26/11/1986 | VAX101 | ALBIEN-SABLEUX | 2 | 1 | 0 | 3 | 0 | 5 | 0 | 3 | 0 | 3 | 0 | 1 | 2 | 0 | 4 | 0 | 0 | 10 | 0 | 3 | 9 | 28 |
| 02932X0084 | 26/11/1986 | VAX101 | NEOCOMIEN | 2 | 1 | 0 | 3 | 0 | 5 | 0 | 3 | 0 | 3 | 0 | 1 | 2 | 0 | 4 | 0 | 0 | 10 | 0 | 3 | 9 | 28 |
| 02934X0005 | 25/04/1961 | 2-TN-1 | ALBIEN-SABLEUX | 4 | 1 | 0 | 3 | 0 | 5 | 0 | 3 | 0 | 3 | 0 | 1 | 0 | 3 | 4 | 0 | 0 | 10 | 0 | 3 | 9 | 31 |
| 02934X0005 | 25/04/1961 | 2-TN-1 | NEOCOMIEN | 4 | 1 | 0 | 3 | 0 | 5 | 0 | 3 | 0 | 3 | 0 | 1 | 0 | 3 | 4 | 0 | 0 | 10 | 0 | 3 | 9 | 31 |
| 02934X0042 | 03/11/1981 | TSN101 | ALBIEN-SABLEUX | 2 | 1 | 0 | 3 | 0 | 5 | 0 | 3 | 4 | 0 | 1 | 0 | 2 | 0 | 4 | 0 | 0 | 10 | 0 | 3 | 14 | 24 |
| 02934X0042 | 03/11/1981 | TSN101 | NEOCOMIEN | 2 | 1 | 0 | 3 | 0 | 5 | 0 | 3 | 4 | 0 | 1 | 0 | 2 | 0 | 4 | 0 | 0 | 10 | 0 | 3 | 14 | 24 |
| 02936X1013 | 26/01/1964 | CSL-1B | ALBIEN-SABLEUX | 4 | 1 | 0 | 3 | 0 | 5 | 0 | 3 | 0 | 0 | 0 | 0 | 4 | 0 | 4 | 0 | 4 | 0 | 4 | 0 | 21 | 11 |
| 02936X1013 | 26/01/1964 | CSL-1B | NEOCOMIEN | 4 | 1 | 0 | 3 | 0 | 5 | 0 | 3 | 0 | 0 | 0 | 0 | 4 | 0 | 4 | 0 | 4 | 0 | 4 | 0 | 21 | 11 |
| 02941X0065 | 28/05/1996 | LMB1D | ALBIEN | 2 | 1 | 0 | 3 | 3.5 | 0 | 3 | 0 | 2 | 0 | 1 | 0 | 2 | 0 | 2 | 0 | 10 | 0 | 3 | 0 | 29.5 | 3 |
| 02941X0065 | 28/05/1996 | LMB1D | CRETACE SUP | 2 | 1 | 0 | 3 | 2.9 | 0 | 3 | 0 | 2 | 0 | 1 | 0 | 2 | 0 | 2 | 0 | 16 | 0 | 3 | 0 | 34.96 | 3 |
| 02941X0065 | 28/05/1996 | LMB1D | EOCENE | 2 | 1 | 0 | 3 | 2 | 0 | 3 | 0 | 2 | 0 | 1 | 0 | 2 | 0 | 2 | 0 | 16 | 0 | 3 | 0 | 34 | 3 |
| 02941X0065 | 28/05/1996 | LMB1D | NEOCOMIEN | 2 | 1 | 0 | 3 | 3.5 | 0 | 3 | 0 | 2 | 0 | 1 | 0 | 2 | 0 | 2 | 0 | 7 | 0 | 3 | 0 | 26.5 | 3 |
| 02942X0045 | 17/01/1982 | GFO1 | ALBO-APTIEN | 2 | 1 | 2 | 0 | 1.5 | 0 | 2 | 0 | 4 | 0 | 4 | 0 | 2 | 0 | 4 | 0 | 7 | 0 | 2 | 0 | 31.5 | 0 |
| 02942X0045 | 17/01/1982 | GFO1 | NEOCOMIEN | 2 | 1 | 2 | 0 | 1.5 | 0 | 2 | 0 | 4 | 0 | 4 | 0 | 2 | 0 | 4 | 0 | 7 | 0 | 2 | 0 | 31.5 | 0 |
| 02942X0046 | 05/03/1982 | GFO2 | ALBO-APTIEN | 2 | 1 | 2 | 0 | 1 | 0 | 3 | 0 | 0 | 3 | 0 | 1 | 2 | 0 | 2 | 0 | 7 | 0 | 3 | 0 | 23 | 4 |
| 02942X0046 | 05/03/1982 | GFO2 | NEOCOMIEN | 2 | 1 | 2 | 0 | 1 | 0 | 3 | 0 | 0 | 3 | 0 | 1 | 2 | 0 | 2 | 0 | 7 | 0 | 3 | 0 | 23 | 4 |
| 02944X0001 | 20/03/1961 | EC101 | ALBIEN-SABLEUX | 4 | 1 | 0 | 3 | 0 | 5 | 0 | 3 | 0 | 0 | 0 | 0 | 4 | 0 | 4 | 0 | 16 | 0 | 4 | 0 | 33 | 11 |
| 02944X0001 | 20/03/1961 | EC101 | CRETACE SUP | 4 | 1 | 0 | 3 | 0 | 5 | 0 | 3 | 0 | 0 | 0 | 0 | 4 | 0 | 4 | 0 | 16 | 0 | 4 | 0 | 33 | 11 |
| 02944X0001 | 20/03/1961 | EC101 | NEOCOMIEN | 4 | 1 | 0 | 3 | 0 | 5 | 0 | 3 | 0 | 0 | 0 | 0 | 4 | 0 | 4 | 0 | 16 | 0 | 4 | 0 | 33 | 11 |
| 02944X0150 | 29/05/1986 | BOE1 | ALBIEN-SABLEUX | 2 | 1 | 4 | 0 | 4 | 0 | 2 | 0 | 4 | 0 | 1 | 0 | 2 | 0 | 4 | 0 | 4 | 0 | 3 | 0 | 31 | 0 |
| 02944X0150 | 29/05/1986 | BOE1 | NEOCOMIEN | 2 | 1 | 4 | 0 | 4 | 0 | 2 | 0 | 4 | 0 | 1 | 0 | 2 | 0 | 4 | 0 | 4 | 0 | 3 | 0 | 31 | 0 |
| 02946X0001 | 28/07/1957 | F | ALBIEN-SABLEUX | 4 | 1 | 0 | 3 | 0 | 5 | 0 | 3 | 0 | 3 | 0 | 1 | 0 | 3 | 4 | 0 | 0 | 10 | 0 | 3 | 9 | 31 |
| 02946X0001 | 28/07/1957 | F | NEOCOMIEN | 4 | 1 | 0 | 3 | 0 | 5 | 0 | 3 | 0 | 3 | 0 | 1 | 0 | 3 | 4 | 0 | 0 | 10 | 0 | 3 | 9 | 31 |
| 02946X0002 | 15/01/1960 | F | ALBIEN-SABLEUX | 4 | 1 | 2 | 0 | 0 | 5 | 0 | 3 | 0 | 0 | 0 | 0 | 4 | 0 | 4 | 0 | 16 | 0 | 4 | 0 | 35 | 8 |
| 02946X0002 | 15/01/1960 | F | NEOCOMIEN | 4 | 1 | 2 | 0 | 0 | 5 | 0 | 3 | 0 | 0 | 0 | 0 | 4 | 0 | 4 | 0 | 16 | 0 | 4 | 0 | 35 | 8 |
| 02946X0109 | 19/01/1992 | LPP1 | ALBIEN-SABLEUX | 2 | 1 | 0 | 3 | 3.5 | 0 | 3 | 0 | 2 | 0 | 1 | 0 | 2 | 0 | 2 | 0 | 16 | 0 | 4 | 0 | 36.55 | 3 |
| 02946X0109 | 19/01/1992 | LPP1 | CRETACE SUP | 2 | 1 | 0 | 3 | 3 | 0 | 3 | 0 | 2 | 0 | 1 | 0 | 2 | 0 | 2 | 0 | 16 | 0 | 4 | 0 | 36 | 3 |
| 02946X0109 | 19/01/1992 | LPP1 | EOCENE | 2 | 1 | 0 | 3 | 2.8 | 0 | 3 | 0 | 2 | 0 | 1 | 0 | 2 | 0 | 2 | 0 | 16 | 0 | 4 | 0 | 35.83 | 3 |
| 02946X0109 | 19/01/1992 | LPP1 | NEOCOMIEN | 2 | 1 | 0 | 3 | 4 | 0 | 2 | 0 | 2 | 0 | 1 | 0 | 2 | 0 | 2 | 0 | 13 | 0 | 4 | 0 | 33 | 3 |
| 02947X0001 | 25/10/1959 | VM101 | ALBIEN-SABLEUX | 4 | 1 | 0 | 3 | 0 | 5 | 0 | 3 | 4 | 0 | 1 | 0 | 2 | 0 | 2 | 0 | 0 | 10 | 0 | 3 | 14 | 24 |
| 02947X0001 | 25/10/1959 | VM101 | CRETACE SUP | 4 | 1 | 0 | 3 | 0 | 5 | 0 | 3 | 4 | 0 | 1 | 0 | 2 | 0 | 2 | 0 | 0 | 10 | 0 | 3 | 14 | 24 |
| 02947X0001 | 25/10/1959 | VM101 | NEOCOMIEN | 4 | 1 | 0 | 3 | 0 | 5 | 0 | 3 | 4 | 0 | 1 | 0 | 2 | 0 | 2 | 0 | 0 | 10 | 0 | 3 | 14 | 24 |

| | | | | | | | | | | | | | | | | | | | | | | | |
|---|---|---|---|---|---|---|---|---|---|---|---|---|---|---|---|---|---|---|---|---|---|---|---|
| 02947X0002 | 30/12/1959 | VM102 | ALBIEN-SABLEUX | 4 | 1 | 2 | 0 | 3.5 | 0 | 2 | 0 | 0 | 3 | 0 | 1 | 0 | 3 | 4 | 0 | 16 | 0 | 4 | 0 | 36.5 | 7 |
| 02947X0002 | 30/12/1959 | VM102 | NEOCOMIEN | 4 | 1 | 2 | 0 | 3.5 | 0 | 2 | 0 | 0 | 3 | 0 | 1 | 0 | 3 | 4 | 0 | 13 | 0 | 4 | 0 | 33.5 | 7 |
| 02947X0003 | 30/01/1960 | VM103 | ALBIEN-SABLEUX | 4 | 1 | 0 | 3 | 0 | 5 | 0 | 3 | 4 | 0 | 5 | 0 | 2 | 0 | 2 | 0 | 0 | 10 | 0 | 3 | 18 | 24 |
| 02947X0003 | 30/01/1960 | VM103 | NEOCOMIEN | 4 | 1 | 0 | 3 | 0 | 5 | 0 | 3 | 4 | 0 | 5 | 0 | 2 | 0 | 2 | 0 | 0 | 10 | 0 | 3 | 18 | 24 |
| 02947X0004 | 10/04/1960 | VM104 | ALBIEN-SABLEUX | 4 | 1 | 0 | 3 | 0 | 5 | 0 | 3 | 4 | 0 | 5 | 0 | 2 | 0 | 2 | 0 | 0 | 10 | 0 | 3 | 18 | 24 |
| 02947X0004 | 10/04/1960 | VM104 | CRETACE SUP | 4 | 1 | 0 | 3 | 0 | 5 | 0 | 3 | 4 | 0 | 5 | 0 | 2 | 0 | 2 | 0 | 0 | 10 | 0 | 3 | 18 | 24 |
| 02947X0004 | 10/04/1960 | VM104 | NEOCOMIEN | 4 | 1 | 0 | 3 | 0 | 5 | 0 | 3 | 4 | 0 | 5 | 0 | 2 | 0 | 2 | 0 | 0 | 10 | 0 | 3 | 18 | 24 |
| 02947X0005 | 01/03/1960 | VM106 | ALBIEN-SABLEUX | 4 | 1 | 0 | 3 | 0 | 5 | 0 | 3 | 4 | 0 | 5 | 0 | 2 | 0 | 2 | 0 | 0 | 10 | 0 | 3 | 18 | 24 |
| 02947X0005 | 01/03/1960 | VM106 | CRETACE SUP | 4 | 1 | 0 | 3 | 0 | 5 | 0 | 3 | 4 | 0 | 5 | 0 | 2 | 0 | 2 | 0 | 0 | 10 | 0 | 3 | 18 | 24 |
| 02947X0005 | 01/03/1960 | VM106 | NEOCOMIEN | 4 | 1 | 0 | 3 | 0 | 5 | 0 | 3 | 4 | 0 | 5 | 0 | 2 | 0 | 2 | 0 | 0 | 10 | 0 | 3 | 18 | 24 |
| 02947X0006 | 04/06/1960 | VM107 | ALBIEN-SABLEUX | 4 | 1 | 0 | 3 | 0 | 5 | 0 | 3 | 4 | 0 | 5 | 0 | 2 | 0 | 2 | 0 | 0 | 10 | 0 | 3 | 18 | 24 |
| 02947X0006 | 04/06/1960 | VM107 | CRETACE SUP | 4 | 1 | 0 | 3 | 0 | 5 | 0 | 3 | 4 | 0 | 5 | 0 | 2 | 0 | 2 | 0 | 0 | 10 | 0 | 3 | 18 | 24 |
| 02947X0006 | 04/06/1960 | VM107 | EOCENE | 4 | 1 | 0 | 3 | 0 | 5 | 0 | 3 | 4 | 0 | 5 | 0 | 2 | 0 | 2 | 0 | 0 | 10 | 0 | 3 | 18 | 24 |
| 02947X0006 | 04/06/1960 | VM107 | NEOCOMIEN | 4 | 1 | 0 | 3 | 0 | 5 | 0 | 3 | 4 | 0 | 5 | 0 | 2 | 0 | 2 | 0 | 0 | 10 | 0 | 3 | 18 | 24 |
| 02947X0007 | 20/08/1960 | VM109 | ALBIEN-SABLEUX | 4 | 1 | 0 | 3 | 0 | 5 | 0 | 3 | 4 | 0 | 5 | 0 | 2 | 0 | 2 | 0 | 0 | 10 | 0 | 3 | 18 | 24 |
| 02947X0007 | 20/08/1960 | VM109 | CRETACE SUP | 4 | 1 | 0 | 3 | 0 | 5 | 0 | 3 | 4 | 0 | 5 | 0 | 2 | 0 | 2 | 0 | 0 | 10 | 0 | 3 | 18 | 24 |
| 02947X0007 | 20/08/1960 | VM109 | EOCENE | 4 | 1 | 0 | 3 | 0 | 5 | 0 | 3 | 4 | 0 | 5 | 0 | 2 | 0 | 2 | 0 | 0 | 10 | 0 | 3 | 18 | 24 |
| 02947X0007 | 20/08/1960 | VM109 | NEOCOMIEN | 4 | 1 | 0 | 3 | 0 | 5 | 0 | 3 | 4 | 0 | 5 | 0 | 2 | 0 | 2 | 0 | 0 | 10 | 0 | 3 | 18 | 24 |
| 02947X0008 | 30/06/1960 | VM110 | ALBIEN-SABLEUX | 4 | 1 | 0 | 3 | 0 | 5 | 0 | 3 | 4 | 0 | 5 | 0 | 2 | 0 | 2 | 0 | 0 | 10 | 0 | 3 | 18 | 24 |
| 02947X0008 | 30/06/1960 | VM110 | CRETACE SUP | 4 | 1 | 0 | 3 | 0 | 5 | 0 | 3 | 4 | 0 | 5 | 0 | 2 | 0 | 2 | 0 | 0 | 10 | 0 | 3 | 18 | 24 |
| 02947X0008 | 30/06/1960 | VM110 | EOCENE | 4 | 1 | 0 | 3 | 0 | 5 | 0 | 3 | 4 | 0 | 5 | 0 | 2 | 0 | 2 | 0 | 0 | 10 | 0 | 3 | 18 | 24 |
| 02947X0008 | 30/06/1960 | VM110 | NEOCOMIEN | 4 | 1 | 0 | 3 | 0 | 5 | 0 | 3 | 4 | 0 | 5 | 0 | 2 | 0 | 2 | 0 | 0 | 10 | 0 | 3 | 18 | 24 |
| 02947X0009 | 24/07/1960 | VM111 | ALBIEN-SABLEUX | 4 | 1 | 0 | 3 | 0 | 5 | 0 | 3 | 4 | 0 | 5 | 0 | 2 | 0 | 2 | 0 | 0 | 10 | 0 | 3 | 18 | 24 |
| 02947X0009 | 24/07/1960 | VM111 | CRETACE SUP | 4 | 1 | 0 | 3 | 0 | 5 | 0 | 3 | 4 | 0 | 5 | 0 | 2 | 0 | 2 | 0 | 0 | 10 | 0 | 3 | 18 | 24 |
| 02947X0009 | 24/07/1960 | VM111 | EOCENE | 4 | 1 | 0 | 3 | 0 | 5 | 0 | 3 | 4 | 0 | 5 | 0 | 2 | 0 | 2 | 0 | 0 | 10 | 0 | 3 | 18 | 24 |
| 02947X0009 | 24/07/1960 | VM111 | NEOCOMIEN | 4 | 1 | 0 | 3 | 0 | 5 | 0 | 3 | 4 | 0 | 5 | 0 | 2 | 0 | 2 | 0 | 0 | 10 | 0 | 3 | 18 | 24 |
| 02947X0010 | 19/10/1960 | VM115 | ALBIEN-SABLEUX | 4 | 1 | 0 | 3 | 0 | 5 | 0 | 3 | 4 | 0 | 5 | 0 | 2 | 0 | 2 | 0 | 0 | 10 | 0 | 3 | 18 | 24 |
| 02947X0010 | 19/10/1960 | VM115 | CRETACE SUP | 4 | 1 | 0 | 3 | 0 | 5 | 0 | 3 | 4 | 0 | 5 | 0 | 2 | 0 | 2 | 0 | 0 | 10 | 0 | 3 | 18 | 24 |
| 02947X0010 | 19/10/1960 | VM115 | NEOCOMIEN | 4 | 1 | 0 | 3 | 0 | 5 | 0 | 3 | 4 | 0 | 5 | 0 | 2 | 0 | 2 | 0 | 0 | 10 | 0 | 3 | 18 | 24 |
| 02947X0011 | 13/12/1960 | VM118 | ALBIEN-SABLEUX | 4 | 1 | 0 | 3 | 0 | 5 | 0 | 3 | 0 | 3 | 0 | 1 | 0 | 3 | 2 | 0 | 0 | 10 | 0 | 3 | 7 | 31 |
| 02947X0011 | 13/12/1960 | VM118 | NEOCOMIEN | 4 | 1 | 0 | 3 | 0 | 5 | 0 | 3 | 0 | 3 | 0 | 1 | 0 | 3 | 2 | 0 | 0 | 10 | 0 | 3 | 7 | 31 |
| 02947X0012 | 13/11/1961 | VM120 | ALBIEN-SABLEUX | 4 | 1 | 0 | 3 | 0 | 5 | 0 | 3 | 4 | 0 | 5 | 0 | 2 | 0 | 2 | 0 | 0 | 10 | 0 | 3 | 18 | 24 |
| 02947X0012 | 13/11/1961 | VM120 | CRETACE SUP | 4 | 1 | 0 | 3 | 0 | 5 | 0 | 3 | 4 | 0 | 5 | 0 | 2 | 0 | 2 | 0 | 0 | 10 | 0 | 3 | 18 | 24 |
| 02947X0012 | 13/11/1961 | VM120 | NEOCOMIEN | 4 | 1 | 0 | 3 | 0 | 5 | 0 | 3 | 4 | 0 | 5 | 0 | 2 | 0 | 2 | 0 | 0 | 10 | 0 | 3 | 18 | 24 |
| 02947X0013 | 03/01/1962 | VM121 | ALBIEN-SABLEUX | 4 | 1 | 0 | 3 | 0 | 5 | 0 | 3 | 4 | 0 | 1 | 0 | 2 | 0 | 2 | 0 | 0 | 10 | 0 | 3 | 14 | 24 |
| 02947X0013 | 03/01/1962 | VM121 | CRETACE SUP | 4 | 1 | 0 | 3 | 0 | 5 | 0 | 3 | 4 | 0 | 1 | 0 | 2 | 0 | 2 | 0 | 0 | 10 | 0 | 3 | 14 | 24 |
| 02947X0013 | 03/01/1962 | VM121 | EOCENE | 4 | 1 | 0 | 3 | 0 | 5 | 0 | 3 | 4 | 0 | 1 | 0 | 2 | 0 | 2 | 0 | 0 | 10 | 0 | 3 | 14 | 24 |
| 02947X0013 | 03/01/1962 | VM121 | NEOCOMIEN | 4 | 1 | 0 | 3 | 0 | 5 | 0 | 3 | 4 | 0 | 1 | 0 | 2 | 0 | 2 | 0 | 0 | 10 | 0 | 3 | 14 | 24 |
| 02947X0078 | 17/12/1967 | VM122 | ALBIEN-SABLEUX | 4 | 1 | 0 | 3 | 0 | 5 | 0 | 3 | 4 | 0 | 1 | 0 | 2 | 0 | 2 | 0 | 0 | 10 | 0 | 3 | 14 | 24 |
| 02947X0078 | 17/12/1967 | VM122 | CRETACE SUP | 4 | 1 | 0 | 3 | 0 | 5 | 0 | 3 | 4 | 0 | 1 | 0 | 2 | 0 | 2 | 0 | 0 | 10 | 0 | 3 | 14 | 24 |
| 02947X0078 | 17/12/1967 | VM122 | NEOCOMIEN | 4 | 1 | 0 | 3 | 0 | 5 | 0 | 3 | 4 | 0 | 1 | 0 | 2 | 0 | 2 | 0 | 0 | 10 | 0 | 3 | 14 | 24 |
| 02947X0111 | 30/05/1972 | VM123 | ALBIEN-SABLEUX | 4 | 1 | 0 | 3 | 0 | 5 | 0 | 3 | 4 | 0 | 5 | 0 | 2 | 0 | 2 | 0 | 0 | 10 | 0 | 3 | 18 | 24 |
| 02947X0111 | 30/05/1972 | VM123 | CRETACE SUP | 4 | 1 | 0 | 3 | 0 | 5 | 0 | 3 | 4 | 0 | 5 | 0 | 2 | 0 | 2 | 0 | 0 | 10 | 0 | 3 | 18 | 24 |
| 02947X0111 | 30/05/1972 | VM123 | NEOCOMIEN | 4 | 1 | 0 | 3 | 0 | 5 | 0 | 3 | 4 | 0 | 5 | 0 | 2 | 0 | 2 | 0 | 0 | 10 | 0 | 3 | 18 | 24 |
| 02947X0124 | 29/11/1986 | BAR02 | ALBIEN-SABLEUX | 2 | 1 | 2 | 0 | 0 | 5 | 0 | 3 | 2 | 0 | 1 | 0 | 2 | 0 | 2 | 0 | 7 | 0 | 3 | 0 | 22 | 8 |
| 02947X0126 | 03/04/1986 | BAR1 | ALBIEN-SABLEUX | 2 | 1 | 4 | 0 | 2.1 | 0 | 2 | 0 | 2 | 0 | 1 | 0 | 2 | 0 | 4 | 0 | 7 | 0 | 3 | 0 | 30.12 | 0 |
| 02947X0126 | 03/04/1986 | BAR1 | NEOCOMIEN | 2 | 1 | 4 | 0 | 8 | 0 | 2 | 0 | 2 | 0 | 1 | 0 | 2 | 0 | 4 | 0 | 7 | 0 | 3 | 0 | 36 | 0 |
| 02948X0001 | 03/05/1960 | VM108 | ALBIEN-SABLEUX | 4 | 1 | 0 | 3 | 0 | 5 | 0 | 3 | 0 | 3 | 0 | 1 | 0 | 3 | 4 | 0 | 0 | 10 | 0 | 3 | 9 | 31 |
| 02948X0001 | 03/05/1960 | VM108 | CRETACE SUP | 4 | 1 | 0 | 3 | 0 | 5 | 0 | 3 | 0 | 3 | 0 | 1 | 0 | 3 | 4 | 0 | 0 | 10 | 0 | 3 | 9 | 31 |
| 02948X0001 | 03/05/1960 | VM108 | NEOCOMIEN | 4 | 1 | 0 | 3 | 0 | 5 | 0 | 3 | 0 | 3 | 0 | 1 | 0 | 3 | 4 | 0 | 0 | 10 | 0 | 3 | 9 | 31 |
| 02948X0002 | 19/09/1960 | VM112 | ALBIEN-SABLEUX | 4 | 1 | 0 | 3 | 0 | 5 | 0 | 3 | 4 | 0 | 5 | 0 | 2 | 0 | 2 | 0 | 0 | 10 | 0 | 3 | 18 | 24 |
| 02948X0002 | 19/09/1960 | VM112 | CRETACE SUP | 4 | 1 | 0 | 3 | 0 | 5 | 0 | 3 | 4 | 0 | 5 | 0 | 2 | 0 | 2 | 0 | 0 | 10 | 0 | 3 | 18 | 24 |
| 02948X0002 | 19/09/1960 | VM112 | EOCENE | 4 | 1 | 0 | 3 | 0 | 5 | 0 | 3 | 4 | 0 | 5 | 0 | 2 | 0 | 2 | 0 | 0 | 10 | 0 | 3 | 18 | 24 |
| 02948X0002 | 19/09/1960 | VM112 | NEOCOMIEN | 4 | 1 | 0 | 3 | 0 | 5 | 0 | 3 | 4 | 0 | 5 | 0 | 2 | 0 | 2 | 0 | 0 | 10 | 0 | 3 | 18 | 24 |
| 02948X0003 | 12/11/1960 | VM116 | ALBIEN-SABLEUX | 4 | 1 | 0 | 3 | 0 | 5 | 0 | 3 | 4 | 0 | 5 | 0 | 2 | 0 | 2 | 0 | 0 | 10 | 0 | 3 | 18 | 24 |
| 02948X0003 | 12/11/1960 | VM116 | CRETACE SUP | 4 | 1 | 0 | 3 | 0 | 5 | 0 | 3 | 4 | 0 | 5 | 0 | 2 | 0 | 2 | 0 | 0 | 10 | 0 | 3 | 18 | 24 |
| 02948X0003 | 12/11/1960 | VM116 | EOCENE | 4 | 1 | 0 | 3 | 0 | 5 | 0 | 3 | 4 | 0 | 5 | 0 | 2 | 0 | 2 | 0 | 0 | 10 | 0 | 3 | 18 | 24 |
| 02948X0003 | 12/11/1960 | VM116 | NEOCOMIEN | 4 | 1 | 0 | 3 | 0 | 5 | 0 | 3 | 4 | 0 | 5 | 0 | 2 | 0 | 2 | 0 | 0 | 10 | 0 | 3 | 18 | 24 |

| | | | | | | | | | | | | | | | | | | | | | | | | |
|---|---|---|---|---|---|---|---|---|---|---|---|---|---|---|---|---|---|---|---|---|---|---|---|---|
| 02948X0004 | 04/01/1961 | VM119 | ALBIEN-SABLEUX | 4 | 1 | 0 | 3 | 0 | 5 | 0 | 3 | 0 | 3 | 0 | 1 | 0 | 3 | 4 | 0 | 0 | 10 | 0 | 3 | 9 | 31 |
| 02948X0004 | 04/01/1961 | VM119 | NEOCOMIEN | 4 | 1 | 0 | 3 | 0 | 5 | 0 | 3 | 0 | 3 | 0 | 1 | 0 | 3 | 4 | 0 | 0 | 10 | 0 | 3 | 9 | 31 |
| 02948X0082 | 15/01/1979 | VM125 | ALBIEN-SABLEUX | 4 | 1 | 0 | 3 | 0 | 5 | 0 | 3 | 4 | 0 | 5 | 0 | 2 | 0 | 2 | 0 | 0 | 10 | 0 | 3 | 18 | 24 |
| 02948X0082 | 15/01/1979 | VM125 | CRETACE SUP | 4 | 1 | 0 | 3 | 0 | 5 | 0 | 3 | 4 | 0 | 5 | 0 | 2 | 0 | 2 | 0 | 0 | 10 | 0 | 3 | 18 | 24 |
| 02948X0082 | 15/01/1979 | VM125 | NEOCOMIEN | 4 | 1 | 0 | 3 | 0 | 5 | 0 | 3 | 4 | 0 | 5 | 0 | 2 | 0 | 2 | 0 | 0 | 10 | 0 | 3 | 18 | 24 |
| 02948X0086 | 06/06/1986 | TAS1 | ALBIEN-SABLEUX | 2 | 1 | 0 | 3 | 0 | 5 | 0 | 3 | 4 | 0 | 1 | 0 | 2 | 0 | 2 | 0 | 0 | 10 | 0 | 3 | 12 | 24 |
| 02948X0086 | 06/06/1986 | TAS1 | NEOCOMIEN | 2 | 1 | 0 | 3 | 0 | 5 | 0 | 3 | 4 | 0 | 1 | 0 | 2 | 0 | 2 | 0 | 0 | 10 | 0 | 3 | 12 | 24 |
| 02948X0091 | 29/11/1988 | VM126 | ALBIEN-SABLEUX | 2 | 1 | 0 | 3 | 0 | 5 | 0 | 3 | 4 | 0 | 1 | 0 | 2 | 0 | 2 | 0 | 0 | 10 | 0 | 3 | 12 | 24 |
| 02948X0091 | 29/11/1988 | VM126 | NEOCOMIEN | 2 | 1 | 0 | 3 | 0 | 5 | 0 | 3 | 4 | 0 | 1 | 0 | 2 | 0 | 2 | 0 | 0 | 10 | 0 | 3 | 12 | 24 |
| 02948X0173 | 05/12/1978 | VM124 | ALBIEN-SABLEUX | 4 | 1 | 0 | 3 | 0 | 5 | 0 | 3 | 4 | 0 | 5 | 0 | 2 | 0 | 2 | 0 | 0 | 10 | 0 | 3 | 18 | 24 |
| 02948X0173 | 05/12/1978 | VM124 | NEOCOMIEN | 4 | 1 | 0 | 3 | 0 | 5 | 0 | 3 | 4 | 0 | 5 | 0 | 2 | 0 | 2 | 0 | 0 | 10 | 0 | 3 | 18 | 24 |
| 02951X0023 | 03/07/1961 | F | ALBIEN-SABLEUX | 4 | 1 | 2 | 0 | 0 | 5 | 0 | 3 | 0 | 0 | 0 | 0 | 4 | 0 | 2 | 0 | 16 | 0 | 4 | 0 | 33 | 8 |
| 02951X0023 | 03/07/1961 | F | NEOCOMIEN | 4 | 1 | 2 | 0 | 0 | 5 | 0 | 3 | 0 | 0 | 0 | 0 | 4 | 0 | 2 | 0 | 16 | 0 | 4 | 0 | 33 | 8 |
| 02952X0159 | 20/09/1984 | FRS1 | ALBO-APTIEN | 2 | 1 | 2 | 0 | 2.8 | 0 | 3 | 0 | 4 | 0 | 1 | 0 | 2 | 0 | 2 | 0 | 4 | 0 | 3 | 0 | 26.86 | 0 |
| 02952X0159 | 20/09/1984 | FRS1 | NEOCOMIEN | 2 | 1 | 2 | 0 | 3.5 | 0 | 2 | 0 | 4 | 0 | 1 | 0 | 2 | 0 | 2 | 0 | 4 | 0 | 3 | 0 | 26.5 | 0 |
| 02954X0066 | 12/10/1989 | MLG1D | ALBIEN-SABLEUX | 2 | 1 | 2 | 0 | 3.5 | 0 | 2 | 0 | 2 | 0 | 1 | 0 | 2 | 0 | 2 | 0 | 13 | 0 | 3 | 0 | 33.5 | 0 |
| 02954X0066 | 12/10/1989 | MLG1D | CRETACE SUP | 2 | 1 | 2 | 0 | 2.3 | 0 | 2 | 0 | 2 | 0 | 1 | 0 | 2 | 0 | 2 | 0 | 16 | 0 | 3 | 0 | 33.02 | 0 |
| 02954X0066 | 12/10/1989 | MLG1D | NEOCOMIEN | 2 | 1 | 2 | 0 | 3.4 | 0 | 2 | 0 | 2 | 0 | 1 | 0 | 2 | 0 | 2 | 0 | 10 | 0 | 3 | 0 | 30.46 | 0 |
| 02955X0034 | 04/02/1960 | F | ALBIEN-SABLEUX | 4 | 1 | 0 | 3 | 0 | 5 | 0 | 3 | 0 | 3 | 0 | 1 | 0 | 3 | 4 | 0 | 0 | 10 | 0 | 3 | 9 | 31 |
| 02955X0034 | 04/02/1960 | F | NEOCOMIEN | 4 | 1 | 0 | 3 | 0 | 5 | 0 | 3 | 0 | 3 | 0 | 1 | 0 | 3 | 4 | 0 | 0 | 10 | 0 | 3 | 9 | 31 |
| 02955X0036 | 22/03/1963 | LOTF | ALBIEN-SABLEUX | 4 | 1 | 0 | 3 | 0 | 5 | 0 | 3 | 0 | 3 | 0 | 1 | 0 | 3 | 4 | 0 | 0 | 10 | 0 | 3 | 9 | 31 |
| 02956X0043 | 30/03/1963 | VX201 | ALBIEN-SABLEUX | 4 | 1 | 0 | 3 | 0 | 5 | 0 | 3 | 0 | 3 | 0 | 1 | 0 | 3 | 4 | 0 | 0 | 10 | 0 | 3 | 9 | 31 |
| 02956X0043 | 30/03/1963 | VX201 | NEOCOMIEN | 4 | 1 | 0 | 3 | 0 | 5 | 0 | 3 | 0 | 3 | 0 | 1 | 0 | 3 | 4 | 0 | 0 | 10 | 0 | 3 | 9 | 31 |
| 02956X0054 | 22/05/1986 | EPI1 | ALBIEN-SABLEUX | 2 | 1 | 0 | 3 | 4 | 0 | 2 | 0 | 2 | 0 | 1 | 0 | 2 | 0 | 2 | 0 | 4 | 0 | 3 | 0 | 23 | 3 |
| 02956X0054 | 22/05/1986 | EPI1 | NEOCOMIEN | 2 | 1 | 0 | 3 | 4 | 0 | 2 | 0 | 2 | 0 | 1 | 0 | 2 | 0 | 2 | 0 | 4 | 0 | 3 | 0 | 23 | 3 |
| 02956X1017 | 08/10/1962 | BLA101 | ALBIEN-SABLEUX | 4 | 1 | 0 | 3 | 0 | 5 | 0 | 3 | 0 | 3 | 0 | 1 | 0 | 3 | 4 | 0 | 7 | 0 | 3 | 0 | 19 | 18 |
| 02956X1017 | 08/10/1962 | BLA101 | NEOCOMIEN | 4 | 1 | 0 | 3 | 0 | 5 | 0 | 3 | 0 | 3 | 0 | 1 | 0 | 3 | 4 | 0 | 10 | 0 | 3 | 0 | 22 | 18 |
| 02957X0033 | 05/04/1961 | FOS-1 | ALBIEN-SABLEUX | 4 | 1 | 4 | 0 | 0 | 5 | 0 | 3 | 0 | 0 | 0 | 0 | 4 | 0 | 4 | 0 | 7 | 0 | 3 | 0 | 27 | 8 |
| 02957X0033 | 05/04/1961 | FOS-1 | NEOCOMIEN | 4 | 1 | 4 | 0 | 0 | 5 | 0 | 3 | 0 | 0 | 0 | 0 | 4 | 0 | 4 | 0 | 7 | 0 | 3 | 0 | 27 | 8 |
| 02958X0052 | 03/01/1961 | VP1 | ALBIEN-SABLEUX | 4 | 1 | 4 | 0 | 0 | 5 | 3 | 0 | 0 | 0 | 0 | 0 | 4 | 0 | 4 | 0 | 10 | 0 | 4 | 0 | 34 | 5 |
| 02958X0052 | 03/01/1961 | VP1 | NEOCOMIEN | 4 | 1 | 4 | 0 | 0 | 5 | 3 | 0 | 0 | 0 | 0 | 0 | 4 | 0 | 4 | 0 | 10 | 0 | 4 | 0 | 34 | 5 |
| 02958X0053 | 31/08/1962 | VP101 | ALBIEN-SABLEUX | 4 | 1 | 2 | 0 | 0 | 5 | 0 | 3 | 0 | 3 | 0 | 1 | 0 | 3 | 4 | 0 | 7 | 0 | 3 | 0 | 21 | 15 |
| 02958X0053 | 31/08/1962 | VP101 | NEOCOMIEN | 4 | 1 | 2 | 0 | 0 | 5 | 0 | 3 | 0 | 3 | 0 | 1 | 0 | 3 | 4 | 0 | 10 | 0 | 3 | 0 | 24 | 15 |
| 02958X0159 | 26/06/1991 | PETROL | ALBIEN-SABLEUX | 2 | 1 | 2 | 0 | 0 | 5 | 0 | 3 | 0 | 3 | 0 | 1 | 2 | 0 | 2 | 0 | 10 | 0 | 2 | 0 | 21 | 12 |
| 02958X0159 | 26/06/1991 | PETROL | CRETACE INF | 2 | 1 | 2 | 0 | 0 | 5 | 0 | 3 | 0 | 3 | 0 | 1 | 2 | 0 | 2 | 0 | 7 | 0 | 2 | 0 | 18 | 12 |
| 02958X0159 | 26/06/1991 | PETROL | CRETACE SUP | 2 | 1 | 2 | 0 | 0 | 5 | 0 | 3 | 0 | 3 | 0 | 1 | 2 | 0 | 2 | 0 | 7 | 0 | 2 | 0 | 18 | 12 |
| 02961X1006 | 06/12/1961 | SE1 | ALBIEN-SABLEUX | 4 | 1 | 4 | 0 | 0 | 5 | 0 | 3 | 0 | 0 | 0 | 0 | 4 | 0 | 4 | 0 | 7 | 0 | 3 | 0 | 27 | 8 |
| 02961X1006 | 06/12/1961 | SE1 | NEOCOMIEN | 4 | 1 | 4 | 0 | 0 | 5 | 0 | 3 | 0 | 0 | 0 | 0 | 4 | 0 | 4 | 0 | 7 | 0 | 3 | 0 | 27 | 8 |
| 02964X0017 | 15/09/1986 | VOV.1 | ALBIEN-SABLEUX | 2 | 1 | 0 | 3 | 3.5 | 0 | 2 | 0 | 4 | 0 | 1 | 0 | 2 | 0 | 2 | 0 | 7 | 0 | 4 | 0 | 28.5 | 3 |
| 02964X0017 | 15/09/1986 | VOV.1 | NEOCOMIEN | 2 | 1 | 0 | 3 | 3.5 | 0 | 2 | 0 | 4 | 0 | 1 | 0 | 2 | 0 | 2 | 0 | 7 | 0 | 4 | 0 | 28.5 | 3 |
| 02965X0003 | 24/06/1961 | PETROL | ALBIEN-SABLEUX | 4 | 1 | 2 | 0 | 0 | 5 | 2 | 0 | 0 | 3 | 0 | 1 | 0 | 3 | 4 | 0 | 7 | 0 | 4 | 0 | 24 | 12 |
| 02965X0003 | 24/06/1961 | PETROL | NEOCOMIEN | 4 | 1 | 2 | 0 | 0 | 5 | 2 | 0 | 0 | 3 | 0 | 1 | 0 | 3 | 4 | 0 | 7 | 0 | 4 | 0 | 24 | 12 |
| 02965X0004 | 01/08/1960 | PETROL | ALBIEN-SABLEUX | 4 | 1 | 0 | 3 | 0 | 5 | 0 | 3 | 0 | 3 | 0 | 1 | 0 | 3 | 4 | 0 | 0 | 10 | 0 | 3 | 9 | 31 |
| 02965X0004 | 01/08/1960 | PETROL | NEOCOMIEN | 4 | 1 | 0 | 3 | 0 | 5 | 0 | 3 | 0 | 3 | 0 | 1 | 0 | 3 | 4 | 0 | 0 | 10 | 0 | 3 | 9 | 31 |
| 02965X0005 | 08/10/1960 | PETROL | ALBIEN-SABLEUX | 4 | 1 | 4 | 0 | 0 | 5 | 3 | 0 | 0 | 3 | 0 | 1 | 0 | 3 | 4 | 0 | 16 | 0 | 4 | 0 | 36 | 12 |
| 02965X0005 | 08/10/1960 | PETROL | NEOCOMIEN | 4 | 1 | 4 | 0 | 0 | 5 | 3 | 0 | 0 | 3 | 0 | 1 | 0 | 3 | 4 | 0 | 13 | 0 | 4 | 0 | 33 | 12 |
| 02965X0006 | 12/02/1961 | PETROL | ALBIEN-SABLEUX | 4 | 1 | 4 | 0 | 0 | 5 | 2 | 0 | 0 | 3 | 0 | 1 | 0 | 3 | 4 | 0 | 7 | 0 | 4 | 0 | 26 | 12 |
| 02965X0006 | 12/02/1961 | PETROL | NEOCOMIEN | 4 | 1 | 4 | 0 | 0 | 5 | 2 | 0 | 0 | 3 | 0 | 1 | 0 | 3 | 4 | 0 | 7 | 0 | 4 | 0 | 26 | 12 |
| 02965X0074 | 05/07/1990 | PETROL | ALBIEN-SABLEUX | 2 | 1 | 2 | 0 | 4 | 0 | 2 | 0 | 0 | 3 | 0 | 1 | 2 | 0 | 2 | 0 | 7 | 0 | 3 | 0 | 25 | 4 |
| 02965X0074 | 05/07/1990 | PETROL | NEOCOMIEN | 2 | 1 | 2 | 0 | 7.4 | 0 | 2 | 0 | 0 | 3 | 0 | 1 | 2 | 0 | 2 | 0 | 7 | 0 | 3 | 0 | 21.07 | 4 |
| 02965X0075 | 23/07/1991 | PETROL | ALBIEN-SABLEUX | 2 | 1 | 2 | 0 | 0 | 5 | 0 | 3 | 0 | 0 | 0 | 0 | 2 | 0 | 4 | 0 | 7 | 0 | 2 | 0 | 20 | 8 |
| 02965X0075 | 23/07/1991 | PETROL | NEOCOMIEN | 2 | 1 | 2 | 0 | 0 | 5 | 0 | 3 | 0 | 0 | 0 | 0 | 2 | 0 | 4 | 0 | 7 | 0 | 2 | 0 | 20 | 8 |
| 02965X0076 | 24/07/1988 | PETROL | ALBIEN-SABLEUX | 2 | 1 | 0 | 3 | 0 | 5 | 2 | 0 | 0 | 3 | 0 | 1 | 2 | 0 | 4 | 0 | 7 | 0 | 3 | 0 | 21 | 12 |
| 02965X0076 | 24/07/1988 | PETROL | NEOCOMIEN | 2 | 1 | 0 | 3 | 0 | 5 | 2 | 0 | 0 | 3 | 0 | 1 | 2 | 0 | 4 | 0 | 7 | 0 | 3 | 0 | 21 | 12 |
| 02967X0004 | 11/09/1961 | GLB | ALBIEN-SABLEUX | 4 | 1 | 2 | 0 | 4 | 0 | 2 | 0 | 0 | 0 | 0 | 0 | 4 | 0 | 4 | 0 | 7 | 0 | 3 | 0 | 31 | 0 |
| 02967X0004 | 11/09/1961 | GLB | NEOCOMIEN | 4 | 1 | 2 | 0 | 4 | 0 | 2 | 0 | 0 | 0 | 0 | 0 | 4 | 0 | 4 | 0 | 7 | 0 | 3 | 0 | 31 | 0 |
| 02967X0015 | 20/05/1989 | PETROL | ALBIEN-SABLEUX | 2 | 1 | 2 | 0 | 3.5 | 0 | 3 | 0 | 0 | 3 | 0 | 1 | 2 | 0 | 4 | 0 | 16 | 0 | 3 | 0 | 36.5 | 4 |
| 02967X0015 | 20/05/1989 | PETROL | NEOCOMIEN | 2 | 1 | 2 | 0 | 2 | 0 | 3 | 0 | 0 | 3 | 0 | 1 | 2 | 0 | 4 | 0 | 13 | 0 | 3 | 0 | 32 | 4 |

| | | | | | | | | | | | | | | | | | | | | | | | | | |
|---|---|---|---|---|---|---|---|---|---|---|---|---|---|---|---|---|---|---|---|---|---|---|---|---|---|
| 02971X0001 | 01/01/1960 | SR | ALBIEN-SABLEUX | 4 | 1 | 0 | 3 | 0 | 5 | 0 | 3 | 0 | 3 | 0 | 1 | 0 | 3 | 0 | 3 | 0 | 10 | 0 | 3 | 5 | 34 |
| 02971X0001 | 01/01/1960 | SR | NEOCOMIEN | 4 | 1 | 0 | 3 | 0 | 5 | 0 | 3 | 0 | 3 | 0 | 1 | 0 | 3 | 0 | 3 | 0 | 10 | 0 | 3 | 5 | 34 |
| 02971X0001 | 11/11/1989 | SR | ALBIEN-SABLEUX | 2 | 1 | 4 | 0 | 4 | 0 | 2 | 0 | 0 | 3 | 0 | 1 | 2 | 0 | 0 | 3 | 0 | 10 | 0 | 3 | 15 | 20 |
| 02971X0001 | 11/11/1989 | SR | NEOCOMIEN | 2 | 1 | 4 | 0 | 4 | 0 | 2 | 0 | 0 | 3 | 0 | 1 | 2 | 0 | 0 | 3 | 0 | 10 | 0 | 3 | 15 | 20 |
| 02971X0002 | 14/01/1962 | SLU2 | ALBIEN-SABLEUX | 4 | 1 | 4 | 0 | 0 | 5 | 2 | 0 | 0 | 3 | 0 | 1 | 0 | 3 | 4 | 0 | 0 | 10 | 0 | 3 | 15 | 25 |
| 02971X0002 | 14/01/1962 | SLU2 | NEOCOMIEN | 4 | 1 | 4 | 0 | 0 | 5 | 2 | 0 | 0 | 3 | 0 | 1 | 0 | 3 | 4 | 0 | 0 | 10 | 0 | 3 | 15 | 25 |
| 02971X0003 | 05/11/1962 | SMB13 | ALBIEN-SABLEUX | 4 | 1 | 2 | 0 | 4 | 0 | 2 | 0 | 0 | 3 | 0 | 1 | 0 | 3 | 4 | 0 | 16 | 0 | 4 | 0 | 37 | 7 |
| 02971X0003 | 05/11/1962 | SMB13 | NEOCOMIEN | 4 | 1 | 2 | 0 | 4 | 0 | 2 | 0 | 0 | 3 | 0 | 1 | 0 | 3 | 4 | 0 | 16 | 0 | 4 | 0 | 37 | 7 |
| 02971X0005 | 01/01/1964 | SMB16 | ALBIEN-SABLEUX | 4 | 1 | 0 | 3 | 0 | 5 | 2 | 0 | 4 | 0 | 1 | 0 | 2 | 0 | 2 | 0 | 4 | 0 | 3 | 0 | 23 | 8 |
| 02971X0005 | 01/01/1964 | SMB16 | NEOCOMIEN | 4 | 1 | 0 | 3 | 0 | 5 | 2 | 0 | 4 | 0 | 1 | 0 | 2 | 0 | 2 | 0 | 4 | 0 | 3 | 0 | 23 | 8 |
| 02971X0006 | 20/07/1959 | SMB3 | ALBIEN-SABLEUX | 4 | 1 | 0 | 3 | 4 | 0 | 2 | 0 | 0 | 3 | 0 | 1 | 0 | 3 | 4 | 0 | 16 | 0 | 4 | 0 | 35 | 10 |
| 02971X0006 | 20/07/1959 | SMB3 | NEOCOMIEN | 4 | 1 | 0 | 3 | 4 | 0 | 2 | 0 | 0 | 3 | 0 | 1 | 0 | 3 | 4 | 0 | 16 | 0 | 4 | 0 | 35 | 10 |
| 02971X0007 | 01/01/1961 | SR | ALBIEN-SABLEUX | 4 | 1 | 4 | 0 | 4 | 0 | 2 | 0 | 4 | 0 | 1 | 0 | 4 | 0 | 0 | 3 | 16 | 0 | 4 | 0 | 44 | 3 |
| 02971X0007 | 01/01/1961 | SR | NEOCOMIEN | 4 | 1 | 4 | 0 | 4 | 0 | 2 | 0 | 4 | 0 | 1 | 0 | 4 | 0 | 0 | 3 | 13 | 0 | 4 | 0 | 41 | 3 |
| 02971X0008 | 14/12/1959 | RN1 | ALBIEN | 4 | 1 | 2 | 0 | 4 | 0 | 3 | 0 | 0 | 3 | 0 | 1 | 0 | 3 | 0 | 3 | 0 | 10 | 0 | 3 | 14 | 23 |
| 02971X0008 | 14/12/1959 | RN1 | CRETACE SUP | 4 | 1 | 2 | 0 | 3.9 | 0 | 3 | 0 | 0 | 3 | 0 | 1 | 0 | 3 | 0 | 3 | 0 | 10 | 0 | 3 | 13.95 | 23 |
| 02971X0008 | 14/12/1959 | RN1 | NEOCOMIEN | 4 | 1 | 2 | 0 | 4 | 0 | 3 | 0 | 0 | 3 | 0 | 1 | 0 | 3 | 0 | 3 | 0 | 10 | 0 | 3 | 14 | 23 |
| 02971X0009 | 01/01/1960 | SR | ALBIEN-SABLEUX | 4 | 1 | 4 | 0 | 0 | 5 | 2 | 0 | 0 | 3 | 0 | 1 | 0 | 3 | 0 | 3 | 0 | 10 | 0 | 3 | 11 | 28 |
| 02971X0009 | 01/01/1960 | SR | NEOCOMIEN | 4 | 1 | 4 | 0 | 0 | 5 | 2 | 0 | 0 | 3 | 0 | 1 | 0 | 3 | 0 | 3 | 0 | 10 | 0 | 3 | 11 | 28 |
| 02972X0001 | 08/08/1962 | SLU101 | ALBIEN-SABLEUX | 4 | 1 | 2 | 0 | 0 | 5 | 0 | 3 | 0 | 3 | 0 | 1 | 0 | 3 | 4 | 0 | 7 | 0 | 3 | 0 | 21 | 15 |
| 02972X0001 | 08/08/1962 | SLU101 | NEOCOMIEN | 4 | 1 | 2 | 0 | 0 | 5 | 0 | 3 | 0 | 3 | 0 | 1 | 0 | 3 | 4 | 0 | 10 | 0 | 3 | 0 | 24 | 15 |
| 02973X0009 | 25/01/1990 | ORV.1 | ALBIEN-SABLEUX | 2 | 1 | 2 | 0 | 0 | 5 | 0 | 3 | 2 | 0 | 1 | 0 | 2 | 0 | 2 | 0 | 7 | 0 | 3 | 0 | 22 | 8 |
| 02973X0009 | 25/01/1990 | ORV.1 | NEOCOMIEN | 2 | 1 | 2 | 0 | 0 | 5 | 0 | 3 | 2 | 0 | 1 | 0 | 2 | 0 | 2 | 0 | 7 | 0 | 3 | 0 | 22 | 8 |
| 02974X0001 | 05/06/1961 | PSJ1 | ALBIEN-SABLEUX | 4 | 1 | 2 | 0 | 0 | 5 | 0 | 3 | 0 | 3 | 0 | 1 | 0 | 3 | 4 | 0 | 7 | 0 | 4 | 0 | 22 | 15 |
| 02974X0001 | 05/06/1961 | PSJ1 | NEOCOMIEN | 4 | 1 | 2 | 0 | 0 | 5 | 0 | 3 | 0 | 3 | 0 | 1 | 0 | 3 | 4 | 0 | 7 | 0 | 4 | 0 | 22 | 15 |
| 02975X0001 | 09/08/1961 | PSV-1 | ALBIEN-SABLEUX | 4 | 1 | 4 | 0 | 0 | 5 | 0 | 3 | 0 | 3 | 0 | 1 | 0 | 3 | 4 | 0 | 10 | 0 | 3 | 0 | 26 | 15 |
| 02975X0001 | 09/08/1961 | PSV-1 | NEOCOMIEN | 4 | 1 | 4 | 0 | 0 | 5 | 0 | 3 | 0 | 3 | 0 | 1 | 0 | 3 | 4 | 0 | 10 | 0 | 3 | 0 | 26 | 15 |
| 02975X0002 | 16/10/1961 | SR | ALBIEN-SABLEUX | 4 | 1 | 4 | 0 | 0 | 5 | 0 | 3 | 0 | 0 | 0 | 0 | 4 | 0 | 4 | 0 | 10 | 0 | 3 | 0 | 30 | 8 |
| 02975X0002 | 16/10/1961 | SR | NEOCOMIEN | 4 | 1 | 4 | 0 | 0 | 5 | 0 | 3 | 0 | 0 | 0 | 0 | 4 | 0 | 4 | 0 | 10 | 0 | 3 | 0 | 30 | 8 |
| 02975X0016 | 08/11/1989 | BGU6 | ALBIEN-SABLEUX | 2 | 1 | 2 | 0 | 3.5 | 0 | 2 | 0 | 0 | 3 | 0 | 1 | 2 | 0 | 0 | 3 | 16 | 0 | 4 | 0 | 32.5 | 7 |
| 02975X0016 | 08/11/1989 | BGU6 | NEOCOMIEN | 2 | 1 | 2 | 0 | 3.5 | 0 | 2 | 0 | 0 | 3 | 0 | 1 | 2 | 0 | 0 | 3 | 16 | 0 | 4 | 0 | 32.5 | 7 |
| 02975X1001 | 16/12/1960 | PETROL | NEOCOMIEN | 4 | 1 | 4 | 0 | 4 | 0 | 2 | 0 | 0 | 3 | 0 | 1 | 0 | 3 | 4 | 0 | 4 | 0 | 4 | 0 | 27 | 7 |
| 02976X0021 | 18/06/1989 | LRE1 | ALBIEN-SABLEUX | 2 | 1 | 2 | 0 | 0 | 5 | 0 | 3 | 2 | 0 | 1 | 0 | 2 | 0 | 2 | 0 | 7 | 0 | 3 | 0 | 22 | 8 |
| 02976X0021 | 18/06/1989 | LRE1 | NEOCOMIEN | 2 | 1 | 2 | 0 | 0 | 5 | 0 | 3 | 2 | 0 | 1 | 0 | 2 | 0 | 2 | 0 | 7 | 0 | 3 | 0 | 22 | 8 |
| 02981X0001 | 15/08/1962 | VIL101 | ALBIEN-SABLEUX | 4 | 1 | 2 | 0 | 0 | 5 | 0 | 3 | 0 | 3 | 0 | 1 | 0 | 3 | 4 | 0 | 4 | 0 | 2 | 0 | 17 | 15 |
| 02981X0001 | 15/08/1962 | VIL101 | NEOCOMIEN | 4 | 1 | 2 | 0 | 0 | 5 | 0 | 3 | 0 | 3 | 0 | 1 | 0 | 3 | 4 | 0 | 7 | 0 | 2 | 0 | 20 | 15 |
| 02988X0035 | 17/02/1984 | CPY.1 | ALBIEN-SABLEUX | 2 | 1 | 2 | 0 | 3.5 | 0 | 2 | 0 | 0 | 3 | 0 | 1 | 2 | 0 | 4 | 0 | 10 | 0 | 3 | 0 | 29.5 | 4 |
| 02988X0035 | 17/02/1984 | CPY.1 | CRETACE SUP | 2 | 1 | 2 | 0 | 3.2 | 0 | 2 | 0 | 0 | 3 | 0 | 1 | 2 | 0 | 4 | 0 | 13 | 0 | 3 | 0 | 32.28 | 4 |
| 02988X0035 | 17/02/1984 | CPY.1 | NEOCOMIEN | 2 | 1 | 2 | 0 | 0 | 5 | 0 | 3 | 0 | 3 | 0 | 1 | 2 | 0 | 4 | 0 | 7 | 0 | 3 | 0 | 21 | 12 |
| 02997X0001 | 09/02/1963 | JZ101 | NEOCOMIEN | 4 | 1 | 2 | 0 | 3.3 | 0 | 3 | 0 | 0 | 0 | 0 | 0 | 4 | 0 | 4 | 0 | 0 | 10 | 0 | 3 | 21.33 | 13 |
| 03281X0011 | 24/04/1959 | MVIL-1 | ALBIEN-SABLEUX | 4 | 1 | 2 | 0 | 3.5 | 0 | 3 | 0 | 0 | 0 | 0 | 0 | 4 | 0 | 4 | 0 | 16 | 0 | 4 | 0 | 41.5 | 0 |
| 03281X0011 | 24/04/1959 | MVIL-1 | NEOCOMIEN | 4 | 1 | 2 | 0 | 3.5 | 0 | 3 | 0 | 0 | 0 | 0 | 0 | 4 | 0 | 4 | 0 | 16 | 0 | 4 | 0 | 41.5 | 0 |
| 03283X0065 | 30/10/1989 | EST-1 | ALBIEN-SABLEUX | 2 | 1 | 0 | 3 | 3.5 | 0 | 2 | 0 | 0 | 3 | 0 | 1 | 2 | 0 | 4 | 0 | 7 | 0 | 3 | 0 | 24.5 | 7 |
| 03283X0065 | 30/10/1989 | EST-1 | NEOCOMIEN | 2 | 1 | 0 | 3 | 3.5 | 0 | 2 | 0 | 0 | 3 | 0 | 1 | 2 | 0 | 4 | 0 | 7 | 0 | 3 | 0 | 24.5 | 7 |
| 03285X0009 | 01/01/1963 | MB101 | ALBIEN-SABLEUX | 4 | 1 | 2 | 0 | 0 | 5 | 0 | 3 | 0 | 0 | 0 | 0 | 4 | 0 | 4 | 0 | 0 | 10 | 0 | 3 | 15 | 21 |
| 03285X0009 | 01/01/1963 | MB101 | NEOCOMIEN | 4 | 1 | 2 | 0 | 0 | 5 | 0 | 3 | 0 | 0 | 0 | 0 | 4 | 0 | 4 | 0 | 0 | 10 | 0 | 3 | 15 | 21 |
| 03288X0092 | 31/10/1989 | EGRY-1 | ALBIEN-SABLEUX | 2 | 0 | 4 | 0 | 0 | 5 | 0 | 3 | 0 | 3 | 0 | 1 | 2 | 0 | 4 | 0 | 7 | 0 | 3 | 0 | 22 | 12 |
| 03288X0092 | 31/10/1989 | EGRY-1 | NEOCOMIEN | 2 | 1 | 4 | 0 | 0 | 5 | 0 | 3 | 0 | 3 | 0 | 1 | 2 | 0 | 4 | 0 | 7 | 0 | 3 | 0 | 23 | 12 |
| 03288X1001 | 12/08/1959 | 2-BE-1 | ALBIEN-SABLEUX | 4 | 1 | 2 | 0 | 0 | 5 | 2 | 0 | 0 | 0 | 0 | 0 | 4 | 0 | 4 | 0 | 16 | 0 | 4 | 0 | 37 | 5 |
| 03288X1001 | 12/08/1959 | 2-BE-1 | NEOCOMIEN | 4 | 1 | 2 | 0 | 0 | 5 | 2 | 0 | 0 | 0 | 0 | 0 | 4 | 0 | 4 | 0 | 13 | 0 | 4 | 0 | 34 | 5 |
| 03291X0001 | 07/09/1960 | 4 | ALBIEN-SABLEUX | 4 | 1 | 2 | 0 | 0 | 5 | 0 | 3 | 0 | 0 | 0 | 0 | 4 | 0 | 4 | 0 | 16 | 0 | 4 | 0 | 35 | 8 |
| 03291X0001 | 07/09/1960 | 4 | NEOCOMIEN | 4 | 1 | 2 | 0 | 0 | 5 | 0 | 3 | 0 | 0 | 0 | 0 | 4 | 0 | 4 | 0 | 10 | 0 | 4 | 0 | 29 | 8 |
| 03291X0002 | 03/09/1961 | F2 | ALBIEN-SABLEUX | 4 | 1 | 2 | 0 | 0 | 5 | 0 | 3 | 0 | 0 | 0 | 0 | 4 | 0 | 4 | 0 | 10 | 0 | 4 | 0 | 29 | 8 |
| 03291X0002 | 03/09/1961 | F2 | NEOCOMIEN | 4 | 1 | 2 | 0 | 0 | 5 | 0 | 3 | 0 | 0 | 0 | 0 | 4 | 0 | 4 | 0 | 10 | 0 | 4 | 0 | 29 | 8 |
| 03291X0003 | 07/04/1959 | 1 | ALBIEN-SABLEUX | 4 | 1 | 2 | 0 | 1.5 | 0 | 2 | 0 | 0 | 3 | 0 | 1 | 0 | 3 | 2 | 0 | 13 | 0 | 3 | 0 | 28.5 | 7 |
| 03291X0003 | 07/04/1959 | 1 | CRETACE SUP | 4 | 1 | 2 | 0 | 3.5 | 0 | 3 | 0 | 0 | 3 | 0 | 1 | 0 | 3 | 2 | 0 | 16 | 0 | 3 | 0 | 31.03 | 7 |
| 03291X0003 | 07/04/1959 | 1 | EOCENE | 4 | 1 | 2 | 0 | 3.5 | 0 | 3 | 0 | 0 | 3 | 0 | 1 | 0 | 3 | 2 | 0 | 16 | 0 | 3 | 0 | 34.5 | 7 |
| 03291X0003 | 07/04/1959 | 1 | NEOCOMIEN | 4 | 1 | 2 | 0 | 1.5 | 0 | 2 | 0 | 0 | 3 | 0 | 1 | 0 | 3 | 2 | 0 | 7 | 0 | 3 | 0 | 22.5 | 7 |

| | | | | | | | | | | | | | | | | | | | | | | | |
|---|---|---|---|---|---|---|---|---|---|---|---|---|---|---|---|---|---|---|---|---|---|---|---|
| 03291X0004 | 22/03/1960 | 3 | ALBO-APTIEN | 4 | 1 | 2 | 0 | 3.5 | 0 | 2 | 0 | 4 | 0 | 1 | 0 | 2 | 0 | 4 | 0 | 4 | 0 | 3 | 0 | 30.5 | 0 |
| 03291X0004 | 22/03/1960 | 3 | NEOCOMIEN | 4 | 1 | 2 | 0 | 0.8 | 0 | 2 | 0 | 4 | 0 | 1 | 0 | 2 | 0 | 4 | 0 | 4 | 0 | 3 | 0 | 27.84 | 0 |
| 03291X0012 | 09/06/1966 | OBS1 | ALBIEN-SABLEUX | 4 | 1 | 0 | 3 | 0 | 5 | 0 | 3 | 0 | 0 | 0 | 0 | 4 | 0 | 4 | 0 | 16 | 0 | 4 | 0 | 33 | 11 |
| 03291X0012 | 09/06/1966 | OBS1 | NEOCOMIEN | 4 | 1 | 0 | 3 | 0 | 5 | 0 | 3 | 0 | 0 | 0 | 0 | 4 | 0 | 4 | 0 | 16 | 0 | 4 | 0 | 33 | 11 |
| 03291X0079 | 06/01/1986 | AFV5G | ALBIEN | 2 | 1 | 2 | 0 | 2 | 0 | 2 | 0 | 0 | 0 | 0 | 0 | 2 | 0 | 2 | 0 | 4 | 0 | 2 | 0 | 19 | 0 |
| 03291X0080 | 27/07/1984 | AFV101 | ALBIEN-SABLEUX | 2 | 1 | 0 | 3 | 2 | 0 | 3 | 0 | 4 | 0 | 1 | 0 | 2 | 0 | 4 | 0 | 4 | 0 | 3 | 0 | 26 | 3 |
| 03291X0080 | 27/07/1984 | AFV101 | NEOCOMIEN | 2 | 1 | 0 | 3 | 2 | 0 | 3 | 0 | 4 | 0 | 1 | 0 | 2 | 0 | 4 | 0 | 4 | 0 | 3 | 0 | 26 | 3 |
| 03291X0081 | 06/01/1986 | AFV5 | ALBIEN-SABLEUX | 2 | 1 | 2 | 0 | 1 | 0 | 2 | 0 | 0 | 0 | 0 | 0 | 2 | 0 | 0 | 3 | 0 | 10 | 0 | 3 | 10 | 16 |
| 03291X0081 | 06/01/1986 | AFV5 | NEOCOMIEN | 2 | 1 | 2 | 0 | 1 | 0 | 2 | 0 | 0 | 0 | 0 | 0 | 2 | 0 | 0 | 3 | 0 | 10 | 0 | 3 | 10 | 16 |
| 03292X0041 | 04/02/1991 | FNM001 | ALBIEN-SABLEUX | 2 | 1 | 4 | 0 | 2 | 0 | 3 | 0 | 2 | 0 | 1 | 0 | 2 | 0 | 2 | 0 | 0 | 10 | 0 | 3 | 19 | 13 |
| 03292X0041 | 04/02/1991 | FNM001 | NEOCOMIEN | 2 | 1 | 4 | 0 | 3.5 | 0 | 2 | 0 | 2 | 0 | 1 | 0 | 2 | 0 | 2 | 0 | 0 | 10 | 0 | 3 | 19.5 | 13 |
| 03293X0001 | 22/05/1956 | CHL1 | ALBIEN-SABLEUX | 4 | 1 | 2 | 0 | 3.5 | 0 | 3 | 0 | 0 | 3 | 0 | 1 | 0 | 3 | 4 | 0 | 16 | 0 | 3 | 0 | 36.5 | 7 |
| 03293X0001 | 22/05/1956 | CHL1 | NEOCOMIEN | 4 | 1 | 2 | 0 | 3.5 | 0 | 3 | 0 | 0 | 3 | 0 | 1 | 0 | 3 | 4 | 0 | 13 | 0 | 3 | 0 | 33.5 | 7 |
| 03293X0002 | 06/03/1960 | 2-PO-1 | ALBIEN-SABLEUX | 4 | 1 | 0 | 3 | 0 | 5 | 0 | 3 | 0 | 3 | 0 | 1 | 0 | 3 | 4 | 0 | 0 | 10 | 0 | 3 | 9 | 31 |
| 03293X0002 | 06/03/1960 | 2-PO-1 | NEOCOMIEN | 4 | 1 | 0 | 3 | 0 | 5 | 0 | 3 | 0 | 3 | 0 | 1 | 0 | 3 | 4 | 0 | 0 | 10 | 0 | 3 | 9 | 31 |
| 03293X0004 | 14/01/1960 | ML1 | ALBIEN-SABLEUX | 4 | 1 | 0 | 3 | 0 | 5 | 0 | 3 | 0 | 3 | 0 | 1 | 0 | 3 | 4 | 0 | 0 | 10 | 0 | 3 | 9 | 31 |
| 03293X0004 | 14/01/1960 | ML1 | NEOCOMIEN | 4 | 1 | 0 | 3 | 0 | 5 | 0 | 3 | 0 | 3 | 0 | 1 | 0 | 3 | 4 | 0 | 0 | 10 | 0 | 3 | 9 | 31 |
| 03293X0120 | 22/12/1985 | BOU1 | ALBIEN-SABLEUX | 2 | 1 | 4 | 0 | 3.5 | 0 | 2 | 0 | 0 | 3 | 0 | 1 | 2 | 0 | 4 | 0 | 16 | 0 | 4 | 0 | 38.5 | 4 |
| 03293X0120 | 22/12/1985 | BOU1 | NEOCOMIEN | 2 | 1 | 4 | 0 | 3.5 | 0 | 2 | 0 | 0 | 3 | 0 | 1 | 2 | 0 | 4 | 0 | 13 | 0 | 4 | 0 | 35.5 | 4 |
| 03293X0121 | 22/06/1986 | GUI1 | ALBIEN-SABLEUX | 2 | 1 | 0 | 3 | 3.5 | 0 | 2 | 0 | 4 | 0 | 1 | 0 | 2 | 0 | 2 | 0 | 7 | 0 | 2 | 0 | 26.5 | 3 |
| 03293X0121 | 22/06/1986 | GUI1 | NEOCOMIEN | 2 | 1 | 0 | 3 | 3.5 | 0 | 2 | 0 | 4 | 0 | 1 | 0 | 2 | 0 | 2 | 0 | 7 | 0 | 2 | 0 | 26.5 | 3 |
| 03293X0123 | 20/12/1991 | MTP1 | NEOCOMIEN | 2 | 1 | 4 | 0 | 4 | 0 | 2 | 0 | 4 | 0 | 1 | 0 | 2 | 0 | 2 | 0 | 4 | 0 | 3 | 0 | 29 | 0 |
| 03294X0001 | 14/01/1959 | PALEY1 | ALBIEN-SABLEUX | 4 | 1 | 0 | 3 | 0 | 5 | 0 | 3 | 0 | 3 | 0 | 1 | 0 | 3 | 4 | 0 | 0 | 10 | 0 | 3 | 9 | 31 |
| 03294X0001 | 14/01/1959 | PALEY1 | NEOCOMIEN | 4 | 1 | 0 | 3 | 0 | 5 | 0 | 3 | 0 | 3 | 0 | 1 | 0 | 3 | 4 | 0 | 0 | 10 | 0 | 3 | 9 | 31 |
| 03294X0002 | 02/10/1959 | F | ALBIEN-SABLEUX | 4 | 1 | 2 | 0 | 0 | 5 | 0 | 3 | 0 | 0 | 0 | 0 | 4 | 0 | 4 | 0 | 16 | 0 | 4 | 0 | 35 | 8 |
| 03294X0002 | 02/10/1959 | F | NEOCOMIEN | 4 | 1 | 2 | 0 | 0 | 5 | 0 | 3 | 0 | 0 | 0 | 0 | 4 | 0 | 4 | 0 | 10 | 0 | 4 | 0 | 29 | 8 |
| 03294X0010 | 10/04/1963 | LOEG | ALBIEN-SABLEUX | 4 | 1 | 0 | 3 | 0 | 5 | 0 | 3 | 0 | 0 | 0 | 0 | 4 | 0 | 4 | 0 | 0 | 10 | 0 | 3 | 13 | 24 |
| 03294X0010 | 10/04/1963 | LOEG | NEOCOMIEN | 4 | 1 | 0 | 3 | 0 | 5 | 0 | 3 | 0 | 0 | 0 | 0 | 4 | 0 | 4 | 0 | 0 | 10 | 0 | 3 | 13 | 24 |
| 03294X0044 | 04/07/1963 | LBR201 | ALBIEN-SABLEUX | 4 | 1 | 0 | 3 | 0 | 5 | 0 | 3 | 0 | 0 | 0 | 0 | 4 | 0 | 4 | 0 | 16 | 0 | 3 | 0 | 32 | 11 |
| 03294X0044 | 04/07/1963 | LBR201 | NEOCOMIEN | 4 | 1 | 0 | 3 | 0 | 5 | 0 | 3 | 0 | 0 | 0 | 0 | 4 | 0 | 4 | 0 | 13 | 0 | 3 | 0 | 29 | 11 |
| 03294X0086 | 27/04/1986 | GRN1 | ALBIEN-SABLEUX | 2 | 1 | 4 | 0 | 3.5 | 0 | 2 | 0 | 4 | 0 | 1 | 0 | 2 | 0 | 2 | 0 | 7 | 0 | 3 | 0 | 31.5 | 0 |
| 03294X0086 | 27/04/1986 | GRN1 | NEOCOMIEN | 2 | 1 | 4 | 0 | 3.5 | 0 | 2 | 0 | 4 | 0 | 1 | 0 | 2 | 0 | 2 | 0 | 7 | 0 | 3 | 0 | 31.5 | 0 |
| 03295X1020 | 02/03/1967 | BE-101 | ALBIEN-SABLEUX | 4 | 1 | 0 | 3 | 3.5 | 0 | 3 | 0 | 0 | 0 | 0 | 0 | 4 | 0 | 4 | 0 | 0 | 10 | 4 | 0 | 23.5 | 13 |
| 03295X1020 | 02/03/1967 | BE-101 | NEOCOMIEN | 4 | 1 | 0 | 3 | 3.5 | 0 | 3 | 0 | 0 | 0 | 0 | 0 | 4 | 0 | 4 | 0 | 0 | 10 | 4 | 0 | 23.5 | 13 |
| 03297X1002 | 18/08/1963 | NA-201 | ALBO-APTIEN | 4 | 1 | 0 | 3 | 0 | 5 | 0 | 3 | 0 | 0 | 0 | 0 | 4 | 0 | 0 | 3 | 7 | 0 | 3 | 0 | 19 | 14 |
| 03297X1002 | 18/08/1963 | NA-201 | CRETACE SUP | 4 | 1 | 0 | 3 | 0 | 5 | 0 | 3 | 0 | 0 | 0 | 0 | 4 | 0 | 0 | 3 | 13 | 0 | 3 | 0 | 25 | 14 |
| 03297X1002 | 18/08/1963 | NA-201 | NEOCOMIEN | 4 | 1 | 0 | 3 | 0 | 5 | 0 | 3 | 0 | 0 | 0 | 0 | 4 | 0 | 0 | 3 | 7 | 0 | 3 | 0 | 19 | 14 |
| 03297X1041 | 28/06/1963 | F | ALBIEN-SABLEUX | 4 | 1 | 0 | 3 | 0 | 5 | 0 | 3 | 0 | 0 | 0 | 0 | 4 | 0 | 4 | 0 | 0 | 10 | 0 | 3 | 13 | 24 |
| 03297X1041 | 28/06/1963 | F | NEOCOMIEN | 4 | 1 | 0 | 3 | 0 | 5 | 0 | 3 | 0 | 0 | 0 | 0 | 4 | 0 | 4 | 0 | 0 | 10 | 0 | 3 | 13 | 24 |
| 03298X1020 | 13/10/1958 | GR-1 | ALBIEN-SABLEUX | 4 | 1 | 2 | 0 | 0 | 5 | 0 | 3 | 0 | 0 | 0 | 0 | 4 | 0 | 4 | 0 | 16 | 0 | 3 | 0 | 34 | 8 |
| 03298X1020 | 13/10/1958 | GR-1 | NEOCOMIEN | 4 | 1 | 2 | 0 | 0 | 5 | 0 | 3 | 0 | 0 | 0 | 0 | 4 | 0 | 4 | 0 | 13 | 0 | 3 | 0 | 31 | 8 |
| 03298X1021 | 20/12/1962 | GR-201 | ALBIEN-SABLEUX | 4 | 1 | 0 | 3 | 0 | 5 | 0 | 3 | 0 | 3 | 0 | 1 | 0 | 3 | 4 | 0 | 0 | 10 | 0 | 3 | 9 | 31 |
| 03298X1021 | 20/12/1962 | GR-201 | NEOCOMIEN | 4 | 1 | 0 | 3 | 0 | 5 | 0 | 3 | 0 | 3 | 0 | 1 | 0 | 3 | 4 | 0 | 0 | 10 | 0 | 3 | 9 | 31 |
| 03298X1022 | 12/08/1963 | FES_-01 | ALBIEN-SABLEUX | 4 | 1 | 0 | 3 | 0 | 5 | 0 | 3 | 0 | 0 | 0 | 0 | 4 | 0 | 4 | 0 | 0 | 10 | 0 | 3 | 13 | 24 |
| 03298X1022 | 12/08/1963 | FES_-01 | NEOCOMIEN | 4 | 1 | 0 | 3 | 0 | 5 | 0 | 3 | 0 | 0 | 0 | 0 | 4 | 0 | 4 | 0 | 0 | 10 | 0 | 3 | 13 | 24 |
| 03298X1081 | 17/10/1985 | ABE-1 | ALBIEN | 2 | 1 | 0 | 3 | 0 | 5 | 3 | 0 | 0 | 0 | 0 | 0 | 2 | 0 | 4 | 0 | 0 | 10 | 0 | 3 | 12 | 21 |
| 03298X5001 | 28/01/1959 | 2-NB-1 | ALBIEN-SABLEUX | 4 | 1 | 2 | 0 | 0 | 5 | 0 | 3 | 0 | 0 | 0 | 0 | 4 | 0 | 4 | 0 | 13 | 0 | 3 | 0 | 31 | 8 |
| 03298X5001 | 28/01/1959 | 2-NB-1 | NEOCOMIEN | 4 | 1 | 2 | 0 | 0 | 5 | 0 | 3 | 0 | 0 | 0 | 0 | 4 | 0 | 4 | 0 | 7 | 0 | 3 | 0 | 25 | 8 |
| 03301X0003 | 19/07/1963 | F | ALBIEN-SABLEUX | 4 | 1 | 0 | 3 | 0 | 5 | 0 | 3 | 0 | 3 | 0 | 1 | 0 | 3 | 4 | 0 | 16 | 0 | 3 | 0 | 28 | 18 |
| 03301X0003 | 19/07/1963 | F | NEOCOMIEN | 4 | 1 | 0 | 3 | 0 | 5 | 0 | 3 | 0 | 3 | 0 | 1 | 0 | 3 | 4 | 0 | 13 | 0 | 3 | 0 | 25 | 18 |
| 03301X0020 | 01/08/1963 | LOEG40 | ALBIEN-SABLEUX | 4 | 1 | 0 | 3 | 0 | 5 | 0 | 3 | 0 | 0 | 0 | 0 | 4 | 0 | 4 | 0 | 0 | 10 | 0 | 3 | 13 | 24 |
| 03301X0020 | 01/08/1963 | LOEG40 | NEOCOMIEN | 4 | 1 | 0 | 3 | 0 | 5 | 0 | 3 | 0 | 0 | 0 | 0 | 4 | 0 | 4 | 0 | 0 | 10 | 0 | 3 | 13 | 24 |
| 03301X0021 | 25/09/1963 | LOLB20 | ALBIEN-SABLEUX | 4 | 1 | 0 | 3 | 0 | 5 | 0 | 3 | 0 | 3 | 0 | 1 | 0 | 3 | 4 | 0 | 0 | 10 | 0 | 3 | 9 | 31 |
| 03301X0021 | 25/09/1963 | LOLB20 | CRETACE SUP | 4 | 1 | 0 | 3 | 0 | 5 | 0 | 3 | 0 | 3 | 0 | 1 | 0 | 3 | 4 | 0 | 0 | 10 | 0 | 3 | 9 | 31 |
| 03301X0021 | 25/09/1963 | LOLB20 | EOCENE | 4 | 1 | 0 | 3 | 0 | 5 | 0 | 3 | 0 | 3 | 0 | 1 | 0 | 3 | 4 | 0 | 0 | 10 | 0 | 3 | 9 | 31 |
| 03301X0021 | 25/09/1963 | LOLB20 | NEOCOMIEN | 4 | 1 | 0 | 3 | 0 | 5 | 0 | 3 | 0 | 3 | 0 | 1 | 0 | 3 | 4 | 0 | 0 | 10 | 0 | 3 | 9 | 31 |
| 03301X0023 | 05/01/1963 | EG201 | ALBIEN-SABLEUX | 4 | 1 | 0 | 3 | 0 | 5 | 0 | 3 | 0 | 3 | 0 | 1 | 0 | 3 | 4 | 0 | 4 | 0 | 2 | 0 | 15 | 18 |
| 03301X0023 | 05/01/1963 | EG201 | NEOCOMIEN | 4 | 1 | 0 | 3 | 0 | 5 | 0 | 3 | 0 | 3 | 0 | 1 | 0 | 3 | 4 | 0 | 4 | 0 | 2 | 0 | 15 | 18 |

| | | | | | | | | | | | | | | | | | | | | | | | | |
|---|---|---|---|---|---|---|---|---|---|---|---|---|---|---|---|---|---|---|---|---|---|---|---|---|
| 03301X1003 | 07/08/1963 | LOJO | ALBIEN-SABLEUX | 4 | 1 | 0 | 3 | 0 | 5 | 0 | 3 | 0 | 3 | 0 | 1 | 0 | 3 | 4 | 0 | 10 | 0 | 3 | 0 | 22 | 18 |
| 03301X1003 | 07/08/1963 | LOJO | CRETACE SUP | 4 | 1 | 0 | 3 | 0 | 5 | 3 | 0 | 0 | 3 | 0 | 1 | 0 | 3 | 4 | 0 | 13 | 0 | 3 | 0 | 28 | 15 |
| 03301X1003 | 07/08/1963 | LOJO | EOCENE | 4 | 1 | 0 | 3 | 0 | 5 | 3 | 0 | 0 | 3 | 0 | 1 | 0 | 3 | 4 | 0 | 13 | 0 | 3 | 0 | 28 | 15 |
| 03301X1003 | 07/08/1963 | LOJO | NEOCOMIEN | 4 | 1 | 0 | 3 | 0 | 5 | 0 | 3 | 0 | 3 | 0 | 1 | 0 | 3 | 4 | 0 | 7 | 0 | 3 | 0 | 19 | 18 |
| 03302X0001 | 27/07/1963 | CY201 | ALBIEN-SABLEUX | 4 | 1 | 0 | 3 | 0 | 5 | 0 | 3 | 0 | 3 | 0 | 1 | 0 | 3 | 2 | 0 | 16 | 0 | 3 | 0 | 26 | 18 |
| 03302X0001 | 27/07/1963 | CY201 | NEOCOMIEN | 4 | 1 | 0 | 3 | 0 | 5 | 0 | 3 | 0 | 3 | 0 | 1 | 0 | 3 | 2 | 0 | 13 | 0 | 3 | 0 | 23 | 18 |
| 03302X1022 | 28/11/1959 | PETROL | ALBIEN-SABLEUX | 4 | 1 | 2 | 0 | 0 | 5 | 0 | 3 | 0 | 0 | 0 | 0 | 4 | 0 | 4 | 0 | 16 | 0 | 4 | 0 | 35 | 8 |
| 03302X1022 | 28/11/1959 | PETROL | NEOCOMIEN | 4 | 1 | 2 | 0 | 0 | 5 | 0 | 3 | 0 | 0 | 0 | 0 | 4 | 0 | 4 | 0 | 10 | 0 | 4 | 0 | 29 | 8 |
| 03302X1023 | 25/11/1962 | PETROL | ALBIEN-SABLEUX | 4 | 1 | 0 | 3 | 0 | 5 | 0 | 3 | 0 | 3 | 0 | 1 | 0 | 3 | 4 | 0 | 7 | 0 | 3 | 0 | 19 | 18 |
| 03302X1023 | 25/11/1962 | PETROL | NEOCOMIEN | 4 | 1 | 0 | 3 | 0 | 5 | 0 | 3 | 0 | 3 | 0 | 1 | 0 | 3 | 4 | 0 | 10 | 0 | 3 | 0 | 22 | 18 |
| 03302X1025 | 10/07/1963 | PETROL | ALBIEN-SABLEUX | 4 | 1 | 0 | 3 | 0 | 5 | 0 | 3 | 0 | 3 | 0 | 1 | 0 | 3 | 4 | 0 | 16 | 0 | 3 | 0 | 28 | 18 |
| 03302X1025 | 10/07/1963 | PETROL | CRETACE SUP | 4 | 1 | 0 | 3 | 0 | 5 | 3 | 0 | 0 | 3 | 0 | 1 | 0 | 3 | 4 | 0 | 16 | 0 | 3 | 0 | 31 | 15 |
| 03302X1025 | 10/07/1963 | PETROL | EOCENE | 4 | 1 | 0 | 3 | 0 | 5 | 3 | 0 | 0 | 3 | 0 | 1 | 0 | 3 | 4 | 0 | 16 | 0 | 3 | 0 | 31 | 15 |
| 03302X1025 | 10/07/1963 | PETROL | NEOCOMIEN | 4 | 1 | 0 | 3 | 0 | 5 | 0 | 3 | 0 | 3 | 0 | 1 | 0 | 3 | 4 | 0 | 10 | 0 | 3 | 0 | 22 | 18 |
| 03302X1051 | 21/01/1986 | CHR101 | ALBO-APTIEN | 2 | 1 | 2 | 0 | 0 | 5 | 3 | 0 | 0 | 3 | 0 | 1 | 2 | 0 | 4 | 0 | 0 | 10 | 0 | 3 | 14 | 22 |
| 03302X1051 | 21/01/1986 | CHR101 | NEOCOMIEN | 2 | 1 | 2 | 0 | 0 | 5 | 3 | 0 | 0 | 3 | 0 | 1 | 2 | 0 | 4 | 0 | 0 | 10 | 0 | 3 | 14 | 22 |
| 03302X1052 | 23/01/1986 | CHR202 | ALBIEN-SABLEUX | 2 | 1 | 2 | 0 | 0 | 5 | 0 | 3 | 0 | 3 | 0 | 1 | 2 | 0 | 4 | 0 | 0 | 10 | 0 | 3 | 11 | 25 |
| 03302X1052 | 23/01/1986 | CHR202 | NEOCOMIEN | 2 | 1 | 2 | 0 | 0 | 5 | 0 | 3 | 0 | 3 | 0 | 1 | 2 | 0 | 4 | 0 | 0 | 10 | 0 | 3 | 11 | 25 |
| 03303X0019 | 12/01/1986 | PETROL | ALBIEN-SABLEUX | 2 | 1 | 2 | 0 | 0 | 5 | 0 | 3 | 0 | 3 | 0 | 1 | 2 | 0 | 4 | 0 | 0 | 10 | 0 | 3 | 11 | 25 |
| 03303X0019 | 12/01/1986 | PETROL | NEOCOMIEN | 2 | 1 | 2 | 0 | 0 | 5 | 0 | 3 | 0 | 3 | 0 | 1 | 2 | 0 | 4 | 0 | 0 | 10 | 0 | 3 | 11 | 25 |
| 03305X0070 | 10/03/1986 | PEG-01 | ALBIEN-SABLEUX | 2 | 1 | 0 | 3 | 0 | 5 | 2 | 0 | 0 | 3 | 0 | 1 | 2 | 0 | 4 | 0 | 0 | 10 | 0 | 3 | 11 | 25 |
| 03305X0070 | 10/03/1986 | PEG-01 | NEOCOMIEN | 2 | 1 | 0 | 3 | 0 | 5 | 2 | 0 | 0 | 3 | 0 | 1 | 2 | 0 | 4 | 0 | 0 | 10 | 0 | 3 | 11 | 25 |
| 03305X0071 | 27/06/1985 | MRV-1 | ALBIEN-SABLEUX | 2 | 1 | 2 | 0 | 0 | 5 | 2 | 0 | 0 | 3 | 0 | 1 | 2 | 0 | 4 | 0 | 0 | 10 | 0 | 3 | 13 | 22 |
| 03305X0071 | 27/06/1985 | MRV-1 | NEOCOMIEN | 2 | 1 | 2 | 0 | 0 | 5 | 2 | 0 | 0 | 3 | 0 | 1 | 2 | 0 | 4 | 0 | 0 | 10 | 0 | 3 | 13 | 22 |
| 03306X0014 | 19/12/1965 | STH-2 | ALBIEN-SABLEUX | 4 | 1 | 0 | 3 | 0 | 5 | 0 | 3 | 0 | 0 | 0 | 0 | 4 | 0 | 4 | 0 | 7 | 0 | 3 | 0 | 23 | 11 |
| 03306X0014 | 19/12/1965 | STH-2 | NEOCOMIEN | 4 | 1 | 0 | 3 | 0 | 5 | 0 | 3 | 0 | 0 | 0 | 0 | 4 | 0 | 4 | 0 | 7 | 0 | 3 | 0 | 23 | 11 |
| 03306X0082 | 29/11/1988 | HBS-1D | ALBIEN-SABLEUX | 2 | 1 | 0 | 3 | 0 | 5 | 2 | 0 | 4 | 0 | 1 | 0 | 2 | 0 | 2 | 0 | 4 | 0 | 3 | 0 | 21 | 8 |
| 03306X0082 | 29/11/1988 | HBS-1D | NEOCOMIEN | 2 | 1 | 0 | 3 | 0 | 5 | 2 | 0 | 4 | 0 | 1 | 0 | 2 | 0 | 2 | 0 | 4 | 0 | 3 | 0 | 21 | 8 |
| 03307X0002 | 15/04/1966 | SAVI-1 | ALBIEN-SABLEUX | 4 | 1 | 2 | 0 | 0 | 5 | 0 | 3 | 0 | 3 | 0 | 1 | 0 | 3 | 4 | 0 | 4 | 0 | 3 | 0 | 18 | 15 |
| 03307X0002 | 15/04/1966 | SAVI-1 | NEOCOMIEN | 4 | 1 | 2 | 0 | 0 | 5 | 0 | 3 | 0 | 3 | 0 | 1 | 0 | 3 | 4 | 0 | 7 | 0 | 3 | 0 | 21 | 15 |
| 03308X0005 | 27/06/1965 | 2-OG-1 | ALBIEN-SABLEUX | 4 | 1 | 2 | 0 | 0 | 5 | 0 | 3 | 0 | 3 | 0 | 1 | 0 | 3 | 4 | 0 | 7 | 0 | 3 | 0 | 21 | 15 |
| 03308X0005 | 27/06/1965 | 2-OG-1 | NEOCOMIEN | 4 | 1 | 2 | 0 | 0 | 5 | 0 | 3 | 0 | 3 | 0 | 1 | 0 | 3 | 4 | 0 | 10 | 0 | 3 | 0 | 24 | 15 |
| 03308X0006 | 23/06/1962 | PETROL | ALBIEN-SABLEUX | 4 | 1 | 2 | 0 | 0 | 5 | 0 | 3 | 0 | 3 | 0 | 1 | 0 | 3 | 4 | 0 | 4 | 0 | 3 | 0 | 18 | 15 |
| 03308X0006 | 23/06/1962 | PETROL | NEOCOMIEN | 4 | 1 | 2 | 0 | 0 | 5 | 0 | 3 | 0 | 3 | 0 | 1 | 0 | 3 | 4 | 0 | 7 | 0 | 3 | 0 | 21 | 15 |
| 03308X0009 | 05/05/1989 | ELB-1 | ALBIEN-SABLEUX | 2 | 1 | 2 | 0 | 3.5 | 0 | 2 | 0 | 0 | 3 | 0 | 1 | 2 | 0 | 2 | 0 | 10 | 0 | 0 | 0 | 24.5 | 4 |
| 03308X0009 | 05/05/1989 | ELB-1 | CRETACE SUP | 2 | 1 | 2 | 0 | 3.4 | 0 | 2 | 0 | 0 | 3 | 0 | 1 | 2 | 0 | 2 | 0 | 13 | 0 | 0 | 0 | 27.45 | 4 |
| 03308X0009 | 05/05/1989 | ELB-1 | NEOCOMIEN | 2 | 1 | 2 | 0 | 3.5 | 0 | 2 | 0 | 0 | 3 | 0 | 1 | 2 | 0 | 2 | 0 | 4 | 0 | 0 | 0 | 18.5 | 4 |
| 03312X0004 | 24/08/1962 | SY101 | ALBIEN-SABLEUX | 4 | 1 | 0 | 3 | 0 | 5 | 0 | 3 | 0 | 3 | 0 | 1 | 0 | 3 | 4 | 0 | 10 | 0 | 3 | 0 | 22 | 18 |
| 03312X0004 | 24/08/1962 | SY101 | CRETACE SUP | 4 | 0 | 0 | 3 | 0 | 5 | 0 | 3 | 0 | 3 | 0 | 1 | 0 | 3 | 4 | 0 | 7 | 0 | 3 | 0 | 18 | 18 |
| 03312X0004 | 24/08/1962 | SY101 | NEOCOMIEN | 4 | 1 | 0 | 3 | 0 | 5 | 0 | 3 | 0 | 3 | 0 | 1 | 0 | 3 | 4 | 0 | 10 | 0 | 3 | 0 | 22 | 18 |
| 03312X0005 | 12/04/1960 | SENS1 | ALBIEN-SABLEUX | 4 | 1 | 4 | 0 | 4 | 0 | 2 | 0 | 0 | 0 | 0 | 0 | 4 | 0 | 4 | 0 | 16 | 0 | 4 | 0 | 43 | 0 |
| 03312X0005 | 12/04/1960 | SENS1 | NEOCOMIEN | 4 | 1 | 4 | 0 | 3.5 | 0 | 2 | 0 | 0 | 0 | 0 | 0 | 4 | 0 | 4 | 0 | 13 | 0 | 4 | 0 | 39.5 | 0 |
| 03312X0006 | 19/05/1966 | SENS4 | ALBIEN-SABLEUX | 4 | 1 | 2 | 0 | 0 | 5 | 0 | 3 | 0 | 3 | 0 | 1 | 0 | 3 | 4 | 0 | 7 | 0 | 3 | 0 | 21 | 15 |
| 03312X0006 | 19/05/1966 | SENS4 | NEOCOMIEN | 4 | 1 | 2 | 0 | 0 | 5 | 0 | 3 | 0 | 3 | 0 | 1 | 0 | 3 | 4 | 0 | 7 | 0 | 3 | 0 | 21 | 15 |
| 03312X0007 | 06/05/1960 | SENS2 | ALBIEN-SABLEUX | 4 | 1 | 2 | 0 | 0 | 5 | 0 | 3 | 0 | 3 | 0 | 1 | 0 | 3 | 4 | 0 | 7 | 0 | 4 | 0 | 22 | 15 |
| 03312X0007 | 06/05/1960 | SENS2 | NEOCOMIEN | 4 | 1 | 2 | 0 | 0 | 5 | 0 | 3 | 0 | 3 | 0 | 1 | 0 | 3 | 4 | 0 | 10 | 0 | 4 | 0 | 25 | 15 |
| 03312X0008 | 22/10/1960 | SENS3 | ALBIEN-SABLEUX | 4 | 1 | 2 | 0 | 0 | 5 | 0 | 3 | 2 | 0 | 1 | 0 | 4 | 0 | 4 | 0 | 4 | 0 | 3 | 0 | 25 | 8 |
| 03312X0008 | 22/10/1960 | SENS3 | NEOCOMIEN | 4 | 1 | 2 | 0 | 0 | 5 | 0 | 3 | 2 | 0 | 1 | 0 | 4 | 0 | 4 | 0 | 4 | 0 | 3 | 0 | 25 | 8 |
| 03312X0050 | 06/02/1992 | PETROL | ALBIEN-SABLEUX | 2 | 1 | 2 | 0 | 1.5 | 0 | 2 | 0 | 0 | 3 | 0 | 1 | 2 | 0 | 2 | 0 | 7 | 0 | 3 | 0 | 22.5 | 4 |
| 03312X0050 | 06/02/1992 | PETROL | CRETACE SUP | 2 | 0 | 2 | 0 | 1.4 | 0 | 2 | 0 | 0 | 3 | 0 | 1 | 2 | 0 | 2 | 0 | 13 | 0 | 3 | 0 | 27.48 | 4 |
| 03312X0050 | 06/02/1992 | PETROL | NEOCOMIEN | 2 | 1 | 2 | 0 | 4 | 0 | 2 | 0 | 0 | 3 | 0 | 1 | 2 | 0 | 2 | 0 | 4 | 0 | 3 | 0 | 22 | 4 |
| 03313X0026 | 02/07/1988 | PETROL | ALBIEN-SABLEUX | 2 | 1 | 2 | 0 | 0 | 5 | 0 | 3 | 0 | 3 | 0 | 1 | 2 | 0 | 4 | 0 | 4 | 0 | 2 | 0 | 17 | 12 |
| 03313X0026 | 02/07/1988 | PETROL | NEOCOMIEN | 2 | 1 | 2 | 0 | 0 | 5 | 0 | 3 | 0 | 3 | 0 | 1 | 2 | 0 | 4 | 0 | 4 | 0 | 2 | 0 | 17 | 12 |
| 03314X1017 | 06/10/1960 | LS1 | ALBIEN-SABLEUX | 4 | 1 | 0 | 3 | 0 | 5 | 0 | 3 | 0 | 3 | 0 | 1 | 0 | 3 | 4 | 0 | 10 | 0 | 3 | 0 | 22 | 18 |
| 03314X1017 | 06/10/1960 | LS1 | NEOCOMIEN | 4 | 1 | 0 | 3 | 0 | 5 | 0 | 3 | 0 | 3 | 0 | 1 | 0 | 3 | 4 | 0 | 10 | 0 | 3 | 0 | 22 | 18 |
| 03314X1024 | 24/05/1984 | FLY-1 | ALBIEN-SABLEUX | 2 | 1 | 2 | 0 | 3.5 | 0 | 2 | 0 | 0 | 3 | 0 | 1 | 2 | 0 | 4 | 0 | 16 | 0 | 4 | 0 | 36.5 | 4 |
| 03314X1024 | 24/05/1984 | FLY-1 | NEOCOMIEN | 2 | 1 | 2 | 0 | 4 | 0 | 2 | 0 | 0 | 3 | 0 | 1 | 2 | 0 | 4 | 0 | 13 | 0 | 4 | 0 | 34 | 4 |
| 03314X1025 | 17/11/1984 | FLY-2D | ALBIEN-SABLEUX | 2 | 1 | 2 | 0 | 3.5 | 0 | 2 | 0 | 0 | 3 | 0 | 1 | 2 | 0 | 4 | 0 | 0 | 10 | 0 | 3 | 16.5 | 17 |

| | | | | | | | | | | | | | | | | | | | | | | | |
|---|---|---|---|---|---|---|---|---|---|---|---|---|---|---|---|---|---|---|---|---|---|---|---|
| 03314X1025 | 17/11/1984 | FLY-2D | NEOCOMIEN | 2 | 1 | 2 | 0 | 3.5 | 0 | 2 | 0 | 0 | 3 | 0 | 1 | 2 | 0 | 4 | 0 | 0 | 10 | 0 | 3 | 16.5 | 17 |
| 03315X0007 | 01/03/1962 | PETROL | ALBIEN-SABLEUX | 4 | 1 | 2 | 0 | 0 | 5 | 0 | 3 | 0 | 3 | 0 | 1 | 0 | 3 | 4 | 0 | 13 | 0 | 3 | 0 | 27 | 15 |
| 03315X0007 | 01/03/1962 | PETROL | CRETACE SUP | 4 | 0 | 2 | 0 | 1.5 | 0 | 2 | 0 | 0 | 3 | 0 | 1 | 0 | 3 | 4 | 0 | 16 | 0 | 3 | 0 | 32.51 | 7 |
| 03315X0007 | 01/03/1962 | PETROL | NEOCOMIEN | 4 | 1 | 2 | 0 | 0 | 5 | 0 | 3 | 0 | 3 | 0 | 1 | 0 | 3 | 4 | 0 | 13 | 0 | 3 | 0 | 27 | 15 |
| 03315X0008 | 12/10/1961 | PETROL | ALBIEN-SABLEUX | 4 | 1 | 2 | 0 | 0 | 5 | 0 | 3 | 0 | 3 | 0 | 1 | 0 | 3 | 4 | 0 | 10 | 0 | 2 | 0 | 23 | 15 |
| 03315X0008 | 12/10/1961 | PETROL | CRETACE SUP | 4 | 0 | 2 | 0 | 1.5 | 0 | 3 | 0 | 0 | 3 | 0 | 1 | 0 | 3 | 4 | 0 | 13 | 0 | 2 | 0 | 29.51 | 7 |
| 03315X0008 | 12/10/1961 | PETROL | NEOCOMIEN | 4 | 1 | 2 | 0 | 0 | 5 | 0 | 3 | 0 | 3 | 0 | 1 | 0 | 3 | 4 | 0 | 7 | 0 | 2 | 0 | 20 | 15 |
| 03316X0026 | 17/10/1962 | PETROL | ALBIEN-SABLEUX | 4 | 1 | 2 | 0 | 1.4 | 0 | 2 | 0 | 0 | 3 | 0 | 1 | 0 | 3 | 4 | 0 | 0 | 10 | 0 | 3 | 14.41 | 20 |
| 03316X0026 | 17/10/1962 | PETROL | NEOCOMIEN | 4 | 1 | 2 | 0 | 1.5 | 0 | 2 | 0 | 0 | 3 | 0 | 1 | 0 | 3 | 4 | 0 | 0 | 10 | 0 | 3 | 14.5 | 20 |
| 03316X0027 | 31/10/1962 | PETROL | ALBIEN-SABLEUX | 4 | 1 | 2 | 0 | 0 | 5 | 0 | 3 | 0 | 3 | 0 | 1 | 0 | 3 | 4 | 0 | 0 | 10 | 0 | 3 | 11 | 28 |
| 03316X0027 | 31/10/1962 | PETROL | NEOCOMIEN | 4 | 1 | 2 | 0 | 0 | 5 | 0 | 3 | 0 | 3 | 0 | 1 | 0 | 3 | 4 | 0 | 0 | 10 | 0 | 3 | 11 | 28 |
| 03316X0028 | 15/01/1961 | 2-VY-1 | ALBIEN-SABLEUX | 4 | 1 | 0 | 3 | 0 | 5 | 0 | 3 | 0 | 3 | 0 | 1 | 0 | 3 | 4 | 0 | 0 | 10 | 0 | 3 | 9 | 31 |
| 03316X0028 | 15/01/1961 | 2-VY-1 | NEOCOMIEN | 4 | 1 | 0 | 3 | 0 | 5 | 0 | 3 | 0 | 3 | 0 | 1 | 0 | 3 | 4 | 0 | 0 | 10 | 0 | 3 | 9 | 31 |
| 03316X0029 | 26/04/1966 | PETROL | ALBIEN-SABLEUX | 4 | 1 | 0 | 3 | 0 | 5 | 0 | 3 | 0 | 0 | 0 | 0 | 4 | 0 | 4 | 0 | 10 | 0 | 3 | 0 | 26 | 11 |
| 03316X0029 | 26/04/1966 | PETROL | NEOCOMIEN | 4 | 1 | 0 | 3 | 0 | 5 | 0 | 3 | 0 | 0 | 0 | 0 | 4 | 0 | 4 | 0 | 10 | 0 | 3 | 0 | 26 | 11 |
| 03316X0030 | 03/05/1966 | PETROL | ALBIEN-SABLEUX | 4 | 1 | 2 | 0 | 0 | 5 | 0 | 3 | 0 | 3 | 0 | 1 | 0 | 3 | 4 | 0 | 7 | 0 | 3 | 0 | 21 | 15 |
| 03316X0030 | 03/05/1966 | PETROL | NEOCOMIEN | 4 | 1 | 2 | 0 | 0 | 5 | 0 | 3 | 0 | 3 | 0 | 1 | 0 | 3 | 4 | 0 | 7 | 0 | 3 | 0 | 21 | 15 |
| 03316X0031 | 04/06/1963 | PETROL | ALBIEN-SABLEUX | 4 | 1 | 2 | 0 | 0 | 5 | 0 | 3 | 0 | 3 | 0 | 1 | 0 | 3 | 4 | 0 | 7 | 0 | 3 | 0 | 21 | 15 |
| 03316X0031 | 04/06/1963 | PETROL | NEOCOMIEN | 4 | 1 | 2 | 0 | 0 | 5 | 0 | 3 | 0 | 3 | 0 | 1 | 0 | 3 | 4 | 0 | 10 | 0 | 3 | 0 | 24 | 15 |
| 03316X0038 | 08/09/1984 | PETROL | ALBO-APTIEN | 2 | 1 | 2 | 0 | 0 | 5 | 3 | 0 | 0 | 3 | 0 | 1 | 2 | 0 | 4 | 0 | 7 | 0 | 4 | 0 | 25 | 9 |
| 03316X0038 | 08/09/1984 | PETROL | NEOCOMIEN | 2 | 1 | 2 | 0 | 0 | 5 | 3 | 0 | 0 | 3 | 0 | 1 | 2 | 0 | 4 | 0 | 7 | 0 | 4 | 0 | 25 | 9 |
| 03317X0020 | 17/12/1962 | PETROL | ALBIEN-SABLEUX | 4 | 1 | 2 | 0 | 0 | 5 | 0 | 3 | 0 | 3 | 0 | 1 | 0 | 3 | 4 | 0 | 7 | 0 | 3 | 0 | 21 | 15 |
| 03317X0020 | 17/12/1962 | PETROL | NEOCOMIEN | 4 | 1 | 2 | 0 | 0 | 5 | 0 | 3 | 0 | 3 | 0 | 1 | 0 | 3 | 4 | 0 | 10 | 0 | 3 | 0 | 24 | 15 |
| 03318X0038 | 28/09/1991 | PETROL | ALBO-APTIEN | 2 | 1 | 0 | 3 | 0 | 5 | 0 | 3 | 0 | 3 | 0 | 1 | 2 | 0 | 4 | 0 | 0 | 10 | 0 | 3 | 9 | 28 |
| 03318X0038 | 28/09/1991 | PETROL | CRETACE SUP | 2 | 1 | 0 | 3 | 0 | 5 | 0 | 3 | 0 | 3 | 0 | 1 | 2 | 0 | 4 | 0 | 0 | 10 | 0 | 3 | 9 | 28 |
| 03318X0038 | 28/09/1991 | PETROL | NEOCOMIEN | 2 | 1 | 0 | 3 | 0 | 5 | 0 | 3 | 0 | 3 | 0 | 1 | 2 | 0 | 4 | 0 | 0 | 10 | 0 | 3 | 9 | 28 |
| 03321X0001 | 27/04/1961 | RLF-1 | ALBIEN-SABLEUX | 4 | 1 | 4 | 0 | 0 | 5 | 2 | 0 | 0 | 0 | 0 | 0 | 4 | 0 | 4 | 0 | 16 | 0 | 4 | 0 | 39 | 5 |
| 03321X0001 | 27/04/1961 | RLF-1 | NEOCOMIEN | 4 | 1 | 4 | 0 | 0 | 5 | 2 | 0 | 0 | 0 | 0 | 0 | 4 | 0 | 4 | 0 | 13 | 0 | 4 | 0 | 36 | 5 |
| 03321X1015 | 29/10/1991 | PETROL | ALBO-APTIEN | 2 | 1 | 0 | 3 | 0 | 5 | 0 | 3 | 0 | 3 | 0 | 1 | 2 | 0 | 4 | 0 | 0 | 10 | 0 | 3 | 9 | 28 |
| 03321X1015 | 29/10/1991 | PETROL | CRETACE SUP | 2 | 1 | 0 | 3 | 0 | 5 | 0 | 3 | 0 | 3 | 0 | 1 | 2 | 0 | 4 | 0 | 0 | 10 | 0 | 3 | 9 | 28 |
| 03321X1015 | 29/10/1991 | PETROL | NEOCOMIEN | 2 | 1 | 0 | 3 | 0 | 5 | 0 | 3 | 0 | 3 | 0 | 1 | 2 | 0 | 4 | 0 | 0 | 10 | 0 | 3 | 9 | 28 |
| 03325X1025 | 23/01/1990 | PETROL | ALBIEN-SABLEUX | 2 | 1 | 2 | 0 | 0 | 5 | 2 | 0 | 0 | 3 | 0 | 1 | 2 | 0 | 4 | 0 | 10 | 0 | 2 | 0 | 25 | 9 |
| 03325X1025 | 23/01/1990 | PETROL | NEOCOMIEN | 2 | 1 | 2 | 0 | 0 | 5 | 2 | 0 | 0 | 3 | 0 | 1 | 2 | 0 | 4 | 0 | 10 | 0 | 2 | 0 | 25 | 9 |
| 03325X1026 | 13/10/1991 | PETROL | ALBO-APTIEN | 2 | 1 | 0 | 3 | 0 | 5 | 0 | 3 | 0 | 3 | 0 | 1 | 2 | 0 | 4 | 0 | 10 | 0 | 2 | 0 | 21 | 15 |
| 03325X1026 | 13/10/1991 | PETROL | CRETACE SUP | 2 | 1 | 0 | 3 | 0 | 5 | 0 | 3 | 0 | 3 | 0 | 1 | 2 | 0 | 4 | 0 | 13 | 0 | 2 | 0 | 24 | 15 |
| 03325X1026 | 13/10/1991 | PETROL | NEOCOMIEN | 2 | 1 | 0 | 3 | 0 | 5 | 0 | 3 | 0 | 3 | 0 | 1 | 2 | 0 | 4 | 0 | 7 | 0 | 2 | 0 | 18 | 15 |
| 03326X1028 | 07/12/1963 | PETROL | ALBO-APTIEN | 4 | 1 | 0 | 3 | 0 | 5 | 0 | 3 | 0 | 3 | 0 | 1 | 0 | 3 | 4 | 0 | 10 | 0 | 3 | 0 | 22 | 18 |
| 03326X1028 | 07/12/1963 | PETROL | NEOCOMIEN | 4 | 1 | 0 | 3 | 0 | 5 | 0 | 3 | 0 | 3 | 0 | 1 | 0 | 3 | 4 | 0 | 13 | 0 | 3 | 0 | 25 | 18 |
| 03326X1029 | 15/12/1963 | BO201 | ALBO-APTIEN | 4 | 1 | 0 | 3 | 0 | 5 | 0 | 3 | 0 | 3 | 0 | 1 | 0 | 3 | 4 | 0 | 16 | 0 | 3 | 0 | 28 | 18 |
| 03326X1029 | 15/12/1963 | BO201 | NEOCOMIEN | 4 | 1 | 0 | 3 | 0 | 5 | 0 | 3 | 0 | 3 | 0 | 1 | 0 | 3 | 4 | 0 | 13 | 0 | 3 | 0 | 25 | 18 |
| 03335X0001 | 26/05/1960 | AU1 | ALBIEN-SABLEUX | 4 | 1 | 4 | 0 | 0 | 5 | 3 | 0 | 0 | 3 | 0 | 1 | 0 | 3 | 4 | 0 | 16 | 0 | 4 | 0 | 36 | 12 |
| 03335X0001 | 26/05/1960 | AU1 | NEOCOMIEN | 4 | 1 | 4 | 0 | 0 | 5 | 3 | 0 | 0 | 3 | 0 | 1 | 0 | 3 | 4 | 0 | 13 | 0 | 4 | 0 | 33 | 12 |
| 03336X0026 | 18/06/1984 | MPS1B | ALBIEN-SABLEUX | 2 | 1 | 0 | 3 | 0 | 5 | 3 | 0 | 0 | 3 | 0 | 1 | 2 | 0 | 4 | 0 | 16 | 0 | 3 | 0 | 31 | 12 |
| 03336X0026 | 18/06/1984 | MPS1B | NEOCOMIEN | 2 | 1 | 0 | 3 | 0 | 5 | 3 | 0 | 0 | 3 | 0 | 1 | 2 | 0 | 4 | 0 | 13 | 0 | 3 | 0 | 28 | 12 |
| 03643X0051 | 05/10/1958 | 2-BO-1 | ALBIEN-SABLEUX | 4 | 1 | 2 | 0 | 4 | 0 | 3 | 0 | 0 | 0 | 0 | 0 | 4 | 0 | 4 | 0 | 16 | 0 | 4 | 0 | 42 | 0 |
| 03643X0051 | 05/10/1958 | 2-BO-1 | NEOCOMIEN | 4 | 1 | 2 | 0 | 4 | 0 | 3 | 0 | 0 | 0 | 0 | 0 | 4 | 0 | 4 | 0 | 16 | 0 | 4 | 0 | 42 | 0 |
| 03644X0010 | 21/01/1963 | JU-101 | ALBIEN-SABLEUX | 4 | 1 | 2 | 0 | 0 | 5 | 0 | 3 | 0 | 0 | 0 | 0 | 4 | 0 | 4 | 0 | 0 | 10 | 0 | 3 | 15 | 21 |
| 03644X0010 | 21/01/1963 | JU-101 | NEOCOMIEN | 4 | 1 | 2 | 0 | 0 | 5 | 0 | 3 | 0 | 0 | 0 | 0 | 4 | 0 | 4 | 0 | 0 | 10 | 0 | 3 | 15 | 21 |
| 03648X0037 | 07/05/1963 | CY101 | ALBIEN-SABLEUX | 4 | 1 | 2 | 0 | 0 | 5 | 0 | 3 | 0 | 0 | 0 | 0 | 4 | 0 | 4 | 0 | 0 | 10 | 4 | 0 | 19 | 18 |
| 03648X0037 | 07/05/1963 | CY101 | NEOCOMIEN | 4 | 1 | 2 | 0 | 0 | 5 | 0 | 3 | 0 | 0 | 0 | 0 | 4 | 0 | 4 | 0 | 0 | 10 | 4 | 0 | 19 | 18 |
| 03652X0015 | 11/01/1966 | 2-VS-1 | ALBIEN-SABLEUX | 4 | 1 | 0 | 3 | 0 | 5 | 0 | 3 | 0 | 0 | 0 | 0 | 4 | 0 | 4 | 0 | 4 | 0 | 4 | 0 | 21 | 11 |
| 03652X0015 | 11/01/1966 | 2-VS-1 | NEOCOMIEN | 4 | 1 | 0 | 3 | 0 | 5 | 0 | 3 | 0 | 0 | 0 | 0 | 4 | 0 | 4 | 0 | 4 | 0 | 4 | 0 | 21 | 11 |
| 03652X0158 | 01/03/1985 | PAS1 | ALBIEN-SABLEUX | 2 | 1 | 4 | 0 | 0 | 5 | 2 | 0 | 0 | 3 | 0 | 1 | 2 | 0 | 4 | 0 | 0 | 10 | 0 | 3 | 15 | 22 |
| 03652X0158 | 01/03/1985 | PAS1 | NEOCOMIEN | 2 | 1 | 4 | 0 | 0 | 5 | 2 | 0 | 0 | 3 | 0 | 1 | 2 | 0 | 4 | 0 | 0 | 10 | 0 | 3 | 15 | 22 |
| 03653X0165 | 07/06/1985 | AMY-101 | ALBIEN | 2 | 1 | 0 | 3 | 0 | 5 | 3 | 0 | 0 | 0 | 0 | 0 | 2 | 0 | 4 | 0 | 7 | 0 | 3 | 0 | 22 | 8 |
| 03653X0165 | 07/06/1985 | AMY-101 | NEOCOMIEN | 2 | 1 | 0 | 3 | 0 | 5 | 3 | 0 | 0 | 0 | 0 | 0 | 2 | 0 | 4 | 0 | 7 | 0 | 3 | 0 | 22 | 8 |
| 03654X0001 | 08/05/1964 | AMI-1 | ALBIEN-SABLEUX | 4 | 1 | 0 | 3 | 0 | 5 | 0 | 3 | 0 | 0 | 0 | 0 | 4 | 0 | 4 | 0 | 7 | 0 | 4 | 0 | 24 | 11 |
| 03654X0001 | 08/05/1964 | AMI-1 | NEOCOMIEN | 4 | 1 | 0 | 3 | 0 | 5 | 0 | 3 | 0 | 0 | 0 | 0 | 4 | 0 | 4 | 0 | 10 | 0 | 4 | 0 | 27 | 11 |

| | | | | | | | | | | | | | | | | | | | | | | | |
|---|---|---|---|---|---|---|---|---|---|---|---|---|---|---|---|---|---|---|---|---|---|---|---|
| 03655X0018 | 14/03/1965 | LORI-1 | ALBIEN-SABLEUX | 4 | 1 | 0 | 3 | 0 | 5 | 0 | 3 | 0 | 0 | 0 | 0 | 4 | 0 | 4 | 0 | 7 | 0 | 3 | 0 | 23 | 11 |
| 03655X0018 | 14/03/1965 | LORI-1 | NEOCOMIEN | 4 | 1 | 0 | 3 | 0 | 5 | 0 | 3 | 0 | 0 | 0 | 0 | 4 | 0 | 4 | 0 | 7 | 0 | 3 | 0 | 23 | 11 |
| 03657X0014 | 23/04/1961 | SOL-1 | NEOCOMIEN | 4 | 1 | 0 | 3 | 0 | 5 | 0 | 3 | 0 | 0 | 0 | 0 | 4 | 0 | 0 | 3 | 0 | 10 | 0 | 3 | 9 | 27 |
| 03657X0015 | 17/10/1961 | SOL-2 | ALBIEN-SABLEUX | 4 | 1 | 0 | 3 | 0 | 5 | 0 | 3 | 0 | 0 | 0 | 0 | 4 | 0 | 4 | 0 | 7 | 0 | 2 | 0 | 22 | 11 |
| 03657X0015 | 17/10/1961 | SOL-2 | NEOCOMIEN | 4 | 1 | 0 | 3 | 0 | 5 | 0 | 3 | 0 | 0 | 0 | 0 | 4 | 0 | 4 | 0 | 10 | 0 | 2 | 0 | 25 | 11 |
| 03657X0016 | 24/06/1963 | SOL-4 | ALBIEN-SABLEUX | 4 | 1 | 0 | 3 | 3 | 0 | 2 | 0 | 0 | 0 | 0 | 0 | 4 | 0 | 4 | 0 | 7 | 0 | 3 | 0 | 28 | 3 |
| 03657X0016 | 24/06/1963 | SOL-4 | NEOCOMIEN | 4 | 1 | 0 | 3 | 3 | 0 | 2 | 0 | 0 | 0 | 0 | 0 | 4 | 0 | 4 | 0 | 10 | 0 | 3 | 0 | 31 | 3 |
| 03657X0018 | 25/06/1964 | COMO-1 | ALBIEN-SABLEUX | 4 | 1 | 0 | 3 | 0 | 5 | 0 | 3 | 0 | 0 | 0 | 0 | 4 | 0 | 4 | 0 | 7 | 0 | 3 | 0 | 23 | 11 |
| 03657X0018 | 25/06/1964 | COMO-1 | NEOCOMIEN | 4 | 1 | 0 | 3 | 0 | 5 | 0 | 3 | 0 | 0 | 0 | 0 | 4 | 0 | 4 | 0 | 10 | 0 | 3 | 0 | 26 | 11 |
| 03657X0019 | 25/09/1964 | VIM-1 | ALBIEN-SABLEUX | 4 | 1 | 0 | 3 | 0 | 5 | 0 | 3 | 0 | 0 | 0 | 0 | 4 | 0 | 4 | 0 | 7 | 0 | 3 | 0 | 23 | 11 |
| 03657X0019 | 25/09/1964 | VIM-1 | NEOCOMIEN | 4 | 1 | 0 | 3 | 0 | 5 | 0 | 3 | 0 | 0 | 0 | 0 | 4 | 0 | 4 | 0 | 10 | 0 | 3 | 0 | 26 | 11 |
| 03657X0144 | 21/05/1985 | SOL-5 | ALBIEN-SABLEUX | 2 | 1 | 0 | 3 | 0 | 5 | 0 | 3 | 0 | 3 | 0 | 1 | 2 | 0 | 0 | 3 | 0 | 10 | 0 | 3 | 5 | 31 |
| 03657X0144 | 21/05/1985 | SOL-5 | NEOCOMIEN | 2 | 1 | 0 | 3 | 0 | 5 | 0 | 3 | 0 | 3 | 0 | 1 | 2 | 0 | 0 | 3 | 0 | 10 | 0 | 3 | 5 | 31 |
| 03657X0145 | 28/05/1985 | AMY-2 | ALBIEN-SABLEUX | 2 | 1 | 0 | 3 | 0 | 5 | 0 | 3 | 0 | 0 | 0 | 0 | 2 | 0 | 4 | 0 | 7 | 0 | 1 | 0 | 17 | 11 |
| 03657X0145 | 28/05/1985 | AMY-2 | NEOCOMIEN | 2 | 1 | 0 | 3 | 0 | 5 | 0 | 3 | 0 | 0 | 0 | 0 | 2 | 0 | 4 | 0 | 10 | 0 | 1 | 0 | 20 | 11 |
| 03657X0147 | 05/12/1985 | MSV-1 | ALBO-APTIEN | 2 | 1 | 0 | 3 | 0 | 5 | 0 | 3 | 0 | 3 | 0 | 1 | 2 | 0 | 4 | 0 | 0 | 10 | 0 | 3 | 9 | 28 |
| 03657X0147 | 05/12/1985 | MSV-1 | NEOCOMIEN | 2 | 1 | 0 | 3 | 0 | 5 | 0 | 3 | 0 | 3 | 0 | 1 | 2 | 0 | 4 | 0 | 0 | 10 | 0 | 3 | 9 | 28 |
| 03658X0001 | 22/07/1962 | 2-MS-1 | ALBIEN-SABLEUX | 4 | 1 | 0 | 3 | 0 | 5 | 0 | 3 | 0 | 0 | 0 | 0 | 4 | 0 | 4 | 0 | 7 | 0 | 3 | 0 | 23 | 11 |
| 03658X0001 | 22/07/1962 | 2-MS-1 | NEOCOMIEN | 4 | 1 | 0 | 3 | 0 | 5 | 0 | 3 | 0 | 0 | 0 | 0 | 4 | 0 | 4 | 0 | 10 | 0 | 3 | 0 | 26 | 11 |
| 03658X0002 | 09/06/1963 | MCR-2 | ALBIEN-SABLEUX | 4 | 1 | 2 | 0 | 0 | 5 | 0 | 3 | 0 | 0 | 0 | 0 | 4 | 0 | 4 | 0 | 4 | 0 | 3 | 0 | 22 | 8 |
| 03658X0003 | 13/05/1963 | GLN-1 | ALBIEN-SABLEUX | 4 | 1 | 0 | 3 | 0 | 5 | 0 | 3 | 0 | 0 | 0 | 0 | 4 | 0 | 4 | 0 | 7 | 0 | 3 | 0 | 23 | 11 |
| 03658X0003 | 13/05/1963 | GLN-1 | NEOCOMIEN | 4 | 1 | 0 | 3 | 0 | 5 | 0 | 3 | 0 | 0 | 0 | 0 | 4 | 0 | 4 | 0 | 10 | 0 | 3 | 0 | 26 | 11 |
| 03658X0004 | 19/06/1963 | GLN-2 | ALBIEN-SABLEUX | 4 | 1 | 0 | 3 | 0 | 5 | 0 | 3 | 0 | 0 | 0 | 0 | 4 | 0 | 4 | 0 | 7 | 0 | 3 | 0 | 23 | 11 |
| 03658X0004 | 19/06/1963 | GLN-2 | NEOCOMIEN | 4 | 1 | 0 | 3 | 0 | 5 | 0 | 3 | 0 | 0 | 0 | 0 | 4 | 0 | 4 | 0 | 10 | 0 | 3 | 0 | 26 | 11 |
| 03658X0005 | 22/07/1963 | SGP-1 | ALBIEN-SABLEUX | 4 | 1 | 0 | 3 | 0 | 5 | 0 | 3 | 0 | 0 | 0 | 0 | 4 | 0 | 4 | 0 | 10 | 0 | 3 | 0 | 26 | 11 |
| 03658X0005 | 22/07/1963 | SGP-1 | CRETACE SUP | 4 | 1 | 0 | 3 | 2.3 | 0 | 2 | 0 | 0 | 0 | 0 | 0 | 4 | 0 | 4 | 0 | 13 | 0 | 3 | 0 | 33.32 | 3 |
| 03658X0005 | 22/07/1963 | SGP-1 | NEOCOMIEN | 4 | 1 | 0 | 3 | 0 | 5 | 0 | 3 | 0 | 0 | 0 | 0 | 4 | 0 | 4 | 0 | 10 | 0 | 3 | 0 | 26 | 11 |
| 03658X0007 | 20/09/1964 | SGP-4 | ALBIEN-SABLEUX | 4 | 1 | 0 | 3 | 0 | 5 | 0 | 3 | 0 | 0 | 0 | 0 | 4 | 0 | 4 | 0 | 7 | 0 | 3 | 0 | 23 | 11 |
| 03658X0007 | 20/09/1964 | SGP-4 | NEOCOMIEN | 4 | 1 | 0 | 3 | 0 | 5 | 0 | 3 | 0 | 0 | 0 | 0 | 4 | 0 | 4 | 0 | 10 | 0 | 3 | 0 | 26 | 11 |
| 03658X0194 | 15/12/1985 | GLN-3 | ALBIEN | 2 | 1 | 0 | 3 | 0 | 5 | 0 | 3 | 0 | 3 | 0 | 1 | 2 | 0 | 4 | 0 | 0 | 10 | 0 | 3 | 9 | 28 |
| 03658X0194 | 15/12/1985 | GLN-3 | NEOCOMIEN | 2 | 1 | 0 | 3 | 0 | 5 | 0 | 3 | 0 | 3 | 0 | 1 | 2 | 0 | 4 | 0 | 0 | 10 | 0 | 3 | 9 | 28 |
| 03661X0002 | 21/05/1964 | SF-44 | ALBIEN | 4 | 1 | 0 | 3 | 3.5 | 0 | 2 | 0 | 0 | 3 | 0 | 1 | 0 | 3 | 2 | 0 | 4 | 0 | 1 | 0 | 17.5 | 10 |
| 03661X0002 | 21/05/1964 | SF-44 | NEOCOMIEN | 4 | 1 | 0 | 3 | 3.5 | 0 | 2 | 0 | 0 | 3 | 0 | 1 | 0 | 3 | 2 | 0 | 7 | 0 | 1 | 0 | 20.5 | 10 |
| 03661X0003 | 14/06/1964 | SF-48 | ALBO-APTIEN | 4 | 1 | 0 | 3 | 3.5 | 0 | 2 | 0 | 0 | 3 | 0 | 1 | 0 | 3 | 2 | 0 | 0 | 10 | 0 | 3 | 12.5 | 23 |
| 03661X0003 | 14/06/1964 | SF-48 | CRETACE SUP | 4 | 1 | 0 | 3 | 1.0 | 0 | 2 | 0 | 0 | 3 | 0 | 1 | 0 | 3 | 2 | 0 | 0 | 10 | 0 | 3 | 10.04 | 23 |
| 03661X0003 | 14/06/1964 | SF-48 | NEOCOMIEN | 4 | 1 | 0 | 3 | 3.2 | 0 | 2 | 0 | 0 | 3 | 0 | 1 | 0 | 3 | 2 | 0 | 0 | 10 | 0 | 3 | 12.29 | 23 |
| 03661X0004 | 10/09/1964 | SF-49 | ALBIEN | 4 | 1 | 0 | 3 | 3.5 | 0 | 2 | 0 | 0 | 3 | 0 | 1 | 0 | 3 | 4 | 0 | 0 | 10 | 0 | 3 | 14.5 | 23 |
| 03661X0004 | 10/09/1964 | SF-49 | NEOCOMIEN | 4 | 1 | 0 | 3 | 3.5 | 0 | 2 | 0 | 0 | 3 | 0 | 1 | 0 | 3 | 4 | 0 | 0 | 10 | 0 | 3 | 14.5 | 23 |
| 03661X0005 | 02/10/1964 | SF-50 | ALBIEN | 4 | 1 | 0 | 3 | 3.5 | 0 | 2 | 0 | 0 | 3 | 0 | 1 | 0 | 3 | 2 | 0 | 0 | 10 | 0 | 3 | 12.5 | 23 |
| 03661X0005 | 02/10/1964 | SF-50 | NEOCOMIEN | 4 | 1 | 0 | 3 | 3.5 | 0 | 2 | 0 | 0 | 3 | 0 | 1 | 0 | 3 | 2 | 0 | 0 | 10 | 0 | 3 | 12.5 | 23 |
| 03661X0006 | 24/10/1959 | S1 | ALBIEN-SABLEUX | 4 | 1 | 2 | 0 | 0 | 5 | 0 | 3 | 0 | 0 | 0 | 0 | 4 | 0 | 4 | 0 | 0 | 10 | 0 | 3 | 15 | 21 |
| 03661X0006 | 24/10/1959 | S1 | NEOCOMIEN | 4 | 1 | 2 | 0 | 0 | 5 | 0 | 3 | 0 | 0 | 0 | 0 | 4 | 0 | 4 | 0 | 0 | 10 | 0 | 3 | 15 | 21 |
| 03661X0007 | 25/01/1962 | CR-31 | ALBIEN-SABLEUX | 4 | 1 | 0 | 3 | 0 | 5 | 0 | 3 | 0 | 3 | 0 | 1 | 0 | 3 | 4 | 0 | 0 | 10 | 0 | 3 | 9 | 31 |
| 03661X0007 | 25/01/1962 | CR-31 | NEOCOMIEN | 4 | 1 | 0 | 3 | 0 | 5 | 0 | 3 | 0 | 3 | 0 | 1 | 0 | 3 | 4 | 0 | 0 | 10 | 0 | 3 | 9 | 31 |
| 03661X0008 | 15/05/1959 | 2-LU-1 | ALBIEN-SABLEUX | 4 | 1 | 0 | 3 | 0 | 5 | 0 | 3 | 0 | 0 | 0 | 0 | 4 | 0 | 4 | 0 | 7 | 0 | 3 | 0 | 23 | 11 |
| 03661X0008 | 15/05/1959 | 2-LU-1 | NEOCOMIEN | 4 | 1 | 0 | 3 | 0 | 5 | 0 | 3 | 0 | 0 | 0 | 0 | 4 | 0 | 4 | 0 | 7 | 0 | 3 | 0 | 23 | 11 |
| 03661X0009 | 31/05/1959 | S | ALBO-APTIEN | 4 | 1 | 0 | 3 | 0 | 5 | 0 | 3 | 0 | 0 | 0 | 0 | 4 | 0 | 4 | 0 | 7 | 0 | 3 | 0 | 23 | 11 |
| 03661X0009 | 31/05/1959 | S | NEOCOMIEN | 4 | 1 | 0 | 3 | 0 | 5 | 0 | 3 | 0 | 0 | 0 | 0 | 4 | 0 | 4 | 0 | 10 | 0 | 3 | 0 | 26 | 11 |
| 03661X0010 | 03/05/1962 | S | ALBO-APTIEN | 4 | 1 | 2 | 0 | 0 | 5 | 0 | 3 | 0 | 0 | 0 | 0 | 4 | 0 | 4 | 0 | 4 | 0 | 2 | 0 | 21 | 8 |
| 03661X0010 | 03/05/1962 | S | NEOCOMIEN | 4 | 1 | 2 | 0 | 0 | 5 | 0 | 3 | 0 | 0 | 0 | 0 | 4 | 0 | 4 | 0 | 7 | 0 | 2 | 0 | 24 | 8 |
| 03661X0011 | 27/01/1963 | F | ALBIEN-SABLEUX | 4 | 1 | 0 | 3 | 0 | 5 | 0 | 3 | 0 | 3 | 0 | 1 | 0 | 3 | 4 | 0 | 0 | 10 | 0 | 3 | 9 | 31 |
| 03661X0011 | 27/01/1963 | F | NEOCOMIEN | 4 | 1 | 0 | 3 | 0 | 5 | 0 | 3 | 0 | 3 | 0 | 1 | 0 | 3 | 4 | 0 | 0 | 10 | 0 | 3 | 9 | 31 |
| 03661X0012 | 28/05/1963 | CHU-35 | ALBO-APTIEN | 4 | 1 | 0 | 3 | 3.5 | 0 | 2 | 0 | 0 | 3 | 0 | 1 | 0 | 3 | 2 | 0 | 0 | 10 | 0 | 3 | 12.5 | 23 |
| 03661X0012 | 28/05/1963 | CHU-35 | NEOCOMIEN | 4 | 1 | 0 | 3 | 3.5 | 0 | 2 | 0 | 0 | 3 | 0 | 1 | 0 | 3 | 2 | 0 | 0 | 10 | 0 | 3 | 12.5 | 23 |
| 03661X0013 | 08/08/1962 | S | ALBIEN-SABLEUX | 4 | 1 | 0 | 3 | 3.5 | 0 | 2 | 0 | 0 | 3 | 0 | 1 | 0 | 3 | 4 | 0 | 4 | 0 | 1 | 0 | 19.5 | 10 |
| 03661X0013 | 08/08/1962 | S | NEOCOMIEN | 4 | 4 | 0 | 3 | 3.5 | 0 | 2 | 0 | 0 | 3 | 0 | 1 | 0 | 3 | 4 | 0 | 7 | 0 | 1 | 0 | 25.5 | 10 |
| 03661X0017 | 11/11/1962 | CHU-28 | ALBO-APTIEN | 4 | 1 | 0 | 3 | 3.5 | 0 | 2 | 0 | 0 | 3 | 0 | 1 | 0 | 3 | 4 | 0 | 0 | 10 | 0 | 3 | 14.5 | 23 |
| 03661X0017 | 11/11/1962 | CHU-28 | NEOCOMIEN | 4 | 1 | 0 | 3 | 3.5 | 0 | 2 | 0 | 0 | 3 | 0 | 1 | 0 | 3 | 4 | 0 | 0 | 10 | 0 | 3 | 14.5 | 23 |

| | | | | | | | | | | | | | | | | | | | | | | | | |
|---|---|---|---|---|---|---|---|---|---|---|---|---|---|---|---|---|---|---|---|---|---|---|---|---|
| 03661X0018 | 17/11/1962 | CHU-29 | ALBO-APTIEN | 4 | 1 | 0 | 3 | 3.3 | 0 | 2 | 0 | 0 | 3 | 0 | 1 | 0 | 3 | 2 | 0 | 0 | 10 | 0 | 3 | 12.38 | 23 |
| 03661X0018 | 17/11/1962 | CHU-29 | NEOCOMIEN | 4 | 1 | 0 | 3 | 3.5 | 0 | 2 | 0 | 0 | 3 | 0 | 1 | 0 | 3 | 2 | 0 | 0 | 10 | 0 | 3 | 12.5 | 23 |
| 03661X0020 | 12/12/1962 | CHU-32 | ALBO-APTIEN | 4 | 1 | 0 | 3 | 3.5 | 0 | 2 | 0 | 0 | 3 | 0 | 1 | 0 | 3 | 2 | 0 | 0 | 10 | 0 | 3 | 12.5 | 23 |
| 03661X0020 | 12/12/1962 | CHU-32 | NEOCOMIEN | 4 | 1 | 0 | 3 | 3.5 | 0 | 2 | 0 | 0 | 3 | 0 | 1 | 0 | 3 | 2 | 0 | 0 | 10 | 0 | 3 | 12.5 | 23 |
| 03661X0021 | 07/01/1963 | CHU-33 | ALBO-APTIEN | 4 | 1 | 0 | 3 | 2.9 | 0 | 2 | 0 | 0 | 3 | 0 | 1 | 0 | 3 | 2 | 0 | 7 | 0 | 2 | 0 | 20.95 | 10 |
| 03661X0021 | 07/01/1963 | CHU-33 | CRETACE SUP | 4 | 1 | 0 | 3 | 1.5 | 0 | 2 | 0 | 0 | 3 | 0 | 1 | 0 | 3 | 2 | 0 | 13 | 0 | 2 | 0 | 25.53 | 10 |
| 03661X0021 | 07/01/1963 | CHU-33 | NEOCOMIEN | 4 | 1 | 0 | 3 | 3.5 | 0 | 2 | 0 | 0 | 3 | 0 | 1 | 0 | 3 | 2 | 0 | 7 | 0 | 2 | 0 | 21.5 | 10 |
| 03661X0022 | 30/04/1963 | CHU-34 | ALBO-APTIEN | 4 | 1 | 0 | 3 | 0 | 5 | 0 | 3 | 0 | 0 | 0 | 0 | 4 | 0 | 4 | 0 | 0 | 10 | 0 | 3 | 13 | 24 |
| 03661X0022 | 30/04/1963 | CHU-34 | NEOCOMIEN | 4 | 1 | 0 | 3 | 0 | 5 | 0 | 3 | 0 | 0 | 0 | 0 | 4 | 0 | 4 | 0 | 0 | 10 | 0 | 3 | 13 | 24 |
| 03661X0023 | 18/09/1962 | CHU-25 | ALBO-APTIEN | 4 | 1 | 0 | 3 | 3.5 | 0 | 2 | 0 | 4 | 0 | 5 | 0 | 2 | 0 | 2 | 0 | 4 | 0 | 2 | 0 | 29.5 | 3 |
| 03661X0023 | 18/09/1962 | CHU-25 | NEOCOMIEN | 4 | 1 | 0 | 3 | 3.2 | 0 | 2 | 0 | 4 | 0 | 5 | 0 | 2 | 0 | 2 | 0 | 7 | 0 | 2 | 0 | 32.22 | 3 |
| 03661X0024 | 29/09/1961 | SF-106 | ALBIEN-SABLEUX | 4 | 1 | 0 | 3 | 3.5 | 0 | 2 | 0 | 0 | 3 | 0 | 1 | 0 | 3 | 4 | 0 | 16 | 0 | 4 | 0 | 34.5 | 10 |
| 03661X0024 | 29/09/1961 | SF-106 | NEOCOMIEN | 4 | 1 | 0 | 3 | 2.7 | 0 | 2 | 0 | 0 | 3 | 0 | 1 | 0 | 3 | 4 | 0 | 16 | 0 | 4 | 0 | 33.76 | 10 |
| 03661X0025 | 13/03/1961 | SF-109 | ALBIEN-SABLEUX | 4 | 1 | 0 | 3 | 3.5 | 0 | 2 | 0 | 4 | 0 | 5 | 0 | 2 | 0 | 2 | 0 | 4 | 0 | 1 | 0 | 28.5 | 3 |
| 03661X0025 | 13/03/1961 | SF-109 | NEOCOMIEN | 4 | 1 | 0 | 3 | 3.2 | 0 | 2 | 0 | 4 | 0 | 5 | 0 | 2 | 0 | 2 | 0 | 7 | 0 | 1 | 0 | 31.25 | 3 |
| 03661X0026 | 17/06/1961 | SF-119 | ALBIEN-SABLEUX | 4 | 1 | 4 | 0 | 3.5 | 0 | 2 | 0 | 0 | 3 | 0 | 1 | 0 | 3 | 4 | 0 | 16 | 0 | 4 | 0 | 38.5 | 7 |
| 03661X0026 | 17/06/1961 | SF-119 | NEOCOMIEN | 4 | 1 | 4 | 0 | 0 | 5 | 0 | 3 | 0 | 3 | 0 | 1 | 0 | 3 | 4 | 0 | 16 | 0 | 4 | 0 | 33 | 15 |
| 03661X0027 | 02/10/1963 | SF-42 | ALBIEN-SABLEUX | 4 | 1 | 0 | 3 | 3.5 | 0 | 2 | 0 | 0 | 3 | 0 | 1 | 0 | 3 | 2 | 0 | 4 | 0 | 1 | 0 | 17.5 | 10 |
| 03661X0027 | 02/10/1963 | SF-42 | NEOCOMIEN | 4 | 1 | 0 | 3 | 3.5 | 0 | 2 | 0 | 0 | 3 | 0 | 1 | 0 | 3 | 2 | 0 | 7 | 0 | 1 | 0 | 20.5 | 10 |
| 03661X0028 | 01/01/1961 | SF-116 | ALBIEN | 4 | 1 | 0 | 3 | 3.5 | 0 | 2 | 0 | 0 | 3 | 0 | 1 | 0 | 3 | 2 | 0 | 7 | 0 | 1 | 0 | 20.5 | 10 |
| 03661X0028 | 01/01/1961 | SF-116 | CRETACE SUP | 4 | 1 | 0 | 3 | 0.1 | 0 | 2 | 0 | 0 | 3 | 0 | 1 | 0 | 3 | 2 | 0 | 13 | 0 | 1 | 0 | 23.12 | 10 |
| 03661X0028 | 01/01/1961 | SF-116 | NEOCOMIEN | 4 | 1 | 0 | 3 | 3.3 | 0 | 2 | 0 | 0 | 3 | 0 | 1 | 0 | 3 | 2 | 0 | 7 | 0 | 1 | 0 | 20.31 | 10 |
| 03661X0030 | 23/05/1963 | SF-37 | ALBIEN-SABLEUX | 4 | 1 | 0 | 3 | 0 | 5 | 0 | 3 | 0 | 0 | 0 | 0 | 4 | 0 | 4 | 0 | 4 | 0 | 3 | 0 | 20 | 11 |
| 03661X0030 | 23/05/1963 | SF-37 | NEOCOMIEN | 4 | 1 | 0 | 3 | 0 | 5 | 0 | 3 | 0 | 0 | 0 | 0 | 4 | 0 | 4 | 0 | 7 | 0 | 3 | 0 | 23 | 11 |
| 03661X0031 | 19/05/1963 | SF-36 | ALBIEN-SABLEUX | 4 | 1 | 4 | 0 | 3.5 | 0 | 2 | 0 | 4 | 0 | 5 | 0 | 2 | 0 | 2 | 0 | 4 | 0 | 1 | 0 | 32.5 | 0 |
| 03661X0031 | 19/05/1963 | SF-36 | NEOCOMIEN | 4 | 1 | 4 | 0 | 3.5 | 0 | 2 | 0 | 4 | 0 | 5 | 0 | 2 | 0 | 2 | 0 | 7 | 0 | 1 | 0 | 35.5 | 0 |
| 03661X0032 | 27/04/1963 | SF-35 | ALBIEN-SABLEUX | 4 | 1 | 2 | 0 | 0 | 5 | 0 | 3 | 0 | 0 | 0 | 0 | 4 | 0 | 4 | 0 | 7 | 0 | 3 | 0 | 25 | 8 |
| 03661X0032 | 27/04/1963 | SF-35 | NEOCOMIEN | 4 | 1 | 2 | 0 | 0 | 5 | 0 | 3 | 0 | 0 | 0 | 0 | 4 | 0 | 4 | 0 | 10 | 0 | 3 | 0 | 28 | 8 |
| 03661X0033 | 20/01/1963 | SF-33 | ALBO-APTIEN | 4 | 1 | 0 | 3 | 3.5 | 0 | 2 | 0 | 0 | 3 | 0 | 1 | 0 | 3 | 2 | 0 | 0 | 10 | 0 | 3 | 12.5 | 23 |
| 03661X0033 | 20/01/1963 | SF-33 | NEOCOMIEN | 4 | 1 | 0 | 3 | 3.5 | 0 | 2 | 0 | 0 | 3 | 0 | 1 | 0 | 3 | 2 | 0 | 0 | 10 | 0 | 3 | 12.5 | 23 |
| 03661X0034 | 11/02/1962 | SF-30 | NEOCOMIEN | 4 | 1 | 0 | 3 | 0 | 5 | 0 | 3 | 0 | 0 | 0 | 0 | 4 | 0 | 2 | 0 | 0 | 10 | 0 | 3 | 11 | 24 |
| 03661X0036 | 18/09/1961 | SF-125 | ALBIEN-SABLEUX | 4 | 1 | 4 | 0 | 3.5 | 0 | 2 | 0 | 0 | 3 | 0 | 1 | 0 | 3 | 4 | 0 | 16 | 0 | 4 | 0 | 38.5 | 7 |
| 03661X0036 | 18/09/1961 | SF-125 | NEOCOMIEN | 4 | 1 | 4 | 0 | 3.5 | 0 | 2 | 0 | 0 | 3 | 0 | 1 | 0 | 3 | 4 | 0 | 16 | 0 | 4 | 0 | 38.5 | 7 |
| 03661X0037 | 04/09/1961 | SF-123 | ALBIEN | 4 | 1 | 0 | 3 | 3.5 | 0 | 2 | 0 | 0 | 3 | 0 | 1 | 0 | 3 | 4 | 0 | 4 | 0 | 2 | 0 | 20.5 | 10 |
| 03661X0037 | 04/09/1961 | SF-123 | NEOCOMIEN | 4 | 1 | 0 | 3 | 3.2 | 0 | 2 | 0 | 0 | 3 | 0 | 1 | 0 | 3 | 4 | 0 | 7 | 0 | 2 | 0 | 23.27 | 10 |
| 03661X0038 | 24/02/1961 | SF-9 | ALBIEN | 4 | 1 | 4 | 0 | 1.3 | 0 | 2 | 0 | 4 | 0 | 5 | 0 | 2 | 0 | 2 | 0 | 4 | 0 | 2 | 0 | 31.38 | 0 |
| 03661X0038 | 24/02/1961 | SF-9 | NEOCOMIEN | 4 | 1 | 4 | 0 | 1.5 | 0 | 2 | 0 | 4 | 0 | 5 | 0 | 2 | 0 | 2 | 0 | 7 | 0 | 2 | 0 | 34.5 | 0 |
| 03661X0039 | 30/05/1961 | SF-15 | ALBIEN-SABLEUX | 4 | 1 | 4 | 0 | 3.5 | 0 | 2 | 0 | 0 | 3 | 0 | 1 | 0 | 3 | 2 | 0 | 16 | 0 | 4 | 0 | 36.5 | 7 |
| 03661X0039 | 30/05/1961 | SF-15 | NEOCOMIEN | 4 | 1 | 4 | 0 | 3.5 | 0 | 2 | 0 | 0 | 3 | 0 | 1 | 0 | 3 | 2 | 0 | 16 | 0 | 4 | 0 | 36.5 | 7 |
| 03661X0042 | 13/06/1961 | SF-19 | ALBIEN-SABLEUX | 4 | 1 | 4 | 0 | 3.5 | 0 | 2 | 0 | 0 | 3 | 0 | 1 | 0 | 3 | 4 | 0 | 16 | 0 | 4 | 0 | 38.5 | 7 |
| 03661X0042 | 13/06/1961 | SF-19 | NEOCOMIEN | 4 | 1 | 4 | 0 | 3.5 | 0 | 2 | 0 | 0 | 3 | 0 | 1 | 0 | 3 | 4 | 0 | 16 | 0 | 4 | 0 | 38.5 | 7 |
| 03661X0043 | 02/08/1961 | SF-20 | ALBIEN-SABLEUX | 4 | 1 | 4 | 0 | 0.2 | 0 | 2 | 0 | 0 | 3 | 0 | 1 | 0 | 3 | 2 | 0 | 16 | 0 | 4 | 0 | 33.25 | 7 |
| 03661X0043 | 02/08/1961 | SF-20 | NEOCOMIEN | 4 | 1 | 4 | 0 | 3.5 | 0 | 2 | 0 | 0 | 3 | 0 | 1 | 0 | 3 | 2 | 0 | 16 | 0 | 4 | 0 | 36.5 | 7 |
| 03661X0044 | 01/12/1960 | SF-6 | ALBIEN-SABLEUX | 4 | 1 | 2 | 0 | 3.5 | 0 | 2 | 0 | 0 | 3 | 0 | 1 | 0 | 3 | 2 | 0 | 16 | 0 | 4 | 0 | 34.5 | 7 |
| 03661X0044 | 01/12/1960 | SF-6 | NEOCOMIEN | 4 | 1 | 2 | 0 | 3.5 | 0 | 2 | 0 | 0 | 3 | 0 | 1 | 0 | 3 | 2 | 0 | 16 | 0 | 4 | 0 | 34.5 | 7 |
| 03661X0045 | 14/09/1961 | SF-25 | ALBIEN-SABLEUX | 4 | 1 | 4 | 0 | 3.5 | 0 | 2 | 0 | 0 | 3 | 0 | 1 | 0 | 3 | 4 | 0 | 16 | 0 | 4 | 0 | 38.5 | 7 |
| 03661X0045 | 14/09/1961 | SF-25 | NEOCOMIEN | 4 | 1 | 4 | 0 | 3.5 | 0 | 2 | 0 | 0 | 3 | 0 | 1 | 0 | 3 | 4 | 0 | 16 | 0 | 4 | 0 | 38.5 | 7 |
| 03661X0047 | 06/11/1961 | SF-28 | ALBIEN | 4 | 1 | 0 | 3 | 0 | 5 | 0 | 3 | 0 | 0 | 0 | 0 | 4 | 0 | 2 | 0 | 0 | 10 | 0 | 3 | 11 | 24 |
| 03661X0047 | 06/11/1961 | SF-28 | NEOCOMIEN | 4 | 1 | 0 | 3 | 0 | 5 | 0 | 3 | 0 | 0 | 0 | 0 | 4 | 0 | 2 | 0 | 0 | 10 | 0 | 3 | 11 | 24 |
| 03661X0048 | 09/09/1961 | SF-24 | ALBIEN | 4 | 1 | 0 | 3 | 0 | 5 | 0 | 3 | 0 | 0 | 0 | 0 | 4 | 0 | 2 | 0 | 0 | 10 | 0 | 3 | 11 | 24 |
| 03661X0048 | 09/09/1961 | SF-24 | NEOCOMIEN | 4 | 1 | 0 | 3 | 0 | 5 | 0 | 3 | 0 | 0 | 0 | 0 | 4 | 0 | 2 | 0 | 0 | 10 | 0 | 3 | 11 | 24 |
| 03661X0051 | 18/11/1964 | CR-49 | ALBIEN | 4 | 1 | 0 | 3 | 0 | 5 | 0 | 3 | 0 | 0 | 0 | 0 | 4 | 0 | 4 | 0 | 0 | 10 | 0 | 3 | 13 | 24 |
| 03661X0051 | 18/11/1964 | CR-49 | NEOCOMIEN | 4 | 1 | 0 | 3 | 0 | 5 | 0 | 3 | 0 | 0 | 0 | 0 | 4 | 0 | 4 | 0 | 0 | 10 | 0 | 3 | 13 | 24 |
| 03661X0052 | 24/11/1964 | CHU-36 | ALBIEN | 4 | 1 | 0 | 3 | 3.5 | 0 | 2 | 0 | 0 | 3 | 0 | 1 | 0 | 3 | 4 | 0 | 0 | 10 | 0 | 3 | 14.5 | 23 |
| 03661X0052 | 24/11/1964 | CHU-36 | ALBO-APTIEN | 4 | 1 | 0 | 3 | 3.5 | 0 | 2 | 0 | 0 | 3 | 0 | 1 | 0 | 3 | 4 | 0 | 0 | 10 | 0 | 3 | 14.5 | 23 |
| 03661X0052 | 24/11/1964 | CHU-36 | NEOCOMIEN | 4 | 1 | 0 | 3 | 3.5 | 0 | 2 | 0 | 0 | 3 | 0 | 1 | 0 | 3 | 4 | 0 | 0 | 10 | 0 | 3 | 14.5 | 23 |
| 03661X0054 | 03/11/1961 | CHU-4 | ALBO-APTIEN | 4 | 1 | 4 | 0 | 3.5 | 0 | 2 | 0 | 0 | 3 | 0 | 1 | 0 | 3 | 4 | 0 | 16 | 0 | 4 | 0 | 38.5 | 7 |
| 03661X0054 | 03/11/1961 | CHU-4 | NEOCOMIEN | 4 | 1 | 4 | 0 | 3.5 | 0 | 2 | 0 | 0 | 3 | 0 | 1 | 0 | 3 | 4 | 0 | 16 | 0 | 4 | 0 | 38.5 | 7 |

| | | | | | | | | | | | | | | | | | | | | | | | | |
|---|---|---|---|---|---|---|---|---|---|---|---|---|---|---|---|---|---|---|---|---|---|---|---|---|
| 03661X0055 | 01/01/1961 | CHU104 | ALBIEN | 4 | 1 | 0 | 3 | 3.5 | 0 | 2 | 0 | 0 | 3 | 0 | 1 | 0 | 3 | 0 | 3 | 4 | 0 | 2 | 0 | 16.5 | 13 |
| 03661X0055 | 01/01/1961 | CHU104 | NEOCOMIEN | 4 | 1 | 0 | 3 | 3.5 | 0 | 2 | 0 | 0 | 3 | 0 | 1 | 0 | 3 | 0 | 3 | 7 | 0 | 2 | 0 | 19.5 | 13 |
| 03661X0056 | 02/12/1961 | CHU-6 | ALBIEN | 4 | 1 | 4 | 0 | 3.5 | 0 | 2 | 0 | 4 | 0 | 5 | 0 | 2 | 0 | 2 | 0 | 4 | 0 | 2 | 0 | 33.5 | 0 |
| 03661X0056 | 02/12/1961 | CHU-6 | NEOCOMIEN | 4 | 1 | 4 | 0 | 3.5 | 0 | 2 | 0 | 4 | 0 | 5 | 0 | 2 | 0 | 2 | 0 | 7 | 0 | 2 | 0 | 36.5 | 0 |
| 03661X0057 | 08/03/1962 | CHU-10 | ALBIEN | 4 | 1 | 4 | 0 | 3.5 | 0 | 2 | 0 | 0 | 3 | 0 | 1 | 0 | 3 | 4 | 0 | 7 | 0 | 1 | 0 | 26.5 | 7 |
| 03661X0057 | 08/03/1962 | CHU-10 | NEOCOMIEN | 4 | 1 | 4 | 0 | 3.4 | 0 | 2 | 0 | 0 | 3 | 0 | 1 | 0 | 3 | 4 | 0 | 10 | 0 | 1 | 0 | 29.45 | 7 |
| 03661X0058 | 23/07/1962 | CHU110 | ALBIEN | 4 | 1 | 0 | 3 | 3.5 | 0 | 2 | 0 | 0 | 3 | 0 | 1 | 0 | 3 | 4 | 0 | 16 | 0 | 4 | 0 | 34.5 | 10 |
| 03661X0058 | 23/07/1962 | CHU110 | NEOCOMIEN | 4 | 1 | 0 | 3 | 3.4 | 0 | 2 | 0 | 0 | 3 | 0 | 1 | 0 | 3 | 4 | 0 | 16 | 0 | 4 | 0 | 34.44 | 10 |
| 03661X0058 | 20/08/1962 | CHU110 | ALBIEN | 4 | 1 | 0 | 3 | 3.5 | 0 | 2 | 0 | 0 | 3 | 0 | 1 | 0 | 3 | 4 | 0 | 16 | 0 | 4 | 0 | 34.5 | 10 |
| 03661X0058 | 20/08/1962 | CHU110 | NEOCOMIEN | 4 | 1 | 0 | 3 | 3.4 | 0 | 2 | 0 | 0 | 3 | 0 | 1 | 0 | 3 | 4 | 0 | 16 | 0 | 4 | 0 | 34.44 | 10 |
| 03661X0059 | 08/05/1962 | CHU-13 | ALBIEN-SABLEUX | 4 | 1 | 4 | 0 | 3.5 | 0 | 2 | 0 | 0 | 3 | 0 | 1 | 0 | 3 | 4 | 0 | 16 | 0 | 4 | 0 | 38.5 | 7 |
| 03661X0059 | 08/05/1962 | CHU-13 | NEOCOMIEN | 4 | 1 | 4 | 0 | 3.5 | 0 | 2 | 0 | 0 | 3 | 0 | 1 | 0 | 3 | 4 | 0 | 16 | 0 | 4 | 0 | 38.5 | 7 |
| 03661X0061 | 22/06/1962 | CHU115 | ALBIEN-SABLEUX | 4 | 1 | 4 | 0 | 3.3 | 0 | 2 | 0 | 0 | 3 | 0 | 1 | 0 | 3 | 4 | 0 | 16 | 0 | 4 | 0 | 38.39 | 7 |
| 03661X0061 | 22/06/1962 | CHU115 | NEOCOMIEN | 4 | 1 | 4 | 0 | 3.0 | 0 | 2 | 0 | 0 | 3 | 0 | 1 | 0 | 3 | 4 | 0 | 16 | 0 | 4 | 0 | 38.08 | 7 |
| 03661X0062 | 13/06/1962 | CHU-16 | ALBIEN-SABLEUX | 4 | 1 | 2 | 0 | 2.4 | 0 | 2 | 0 | 4 | 0 | 5 | 0 | 2 | 0 | 2 | 0 | 0 | 10 | 2 | 0 | 26.46 | 10 |
| 03661X0062 | 13/06/1962 | CHU-16 | NEOCOMIEN | 4 | 1 | 2 | 0 | 3.5 | 0 | 2 | 0 | 4 | 0 | 5 | 0 | 2 | 0 | 2 | 0 | 0 | 10 | 2 | 0 | 27.5 | 10 |
| 03661X0063 | 16/06/1962 | CHU116 | ALBIEN-SABLEUX | 4 | 1 | 2 | 0 | 3.5 | 0 | 2 | 0 | 4 | 0 | 5 | 0 | 2 | 0 | 2 | 0 | 0 | 10 | 2 | 0 | 27.5 | 10 |
| 03661X0063 | 16/06/1962 | CHU116 | NEOCOMIEN | 4 | 1 | 2 | 0 | 3.5 | 0 | 2 | 0 | 4 | 0 | 5 | 0 | 2 | 0 | 2 | 0 | 0 | 10 | 2 | 0 | 27.5 | 10 |
| 03661X0064 | 05/07/1962 | CHU117 | ALBIEN | 4 | 1 | 0 | 3 | 3.5 | 0 | 2 | 0 | 0 | 3 | 0 | 1 | 0 | 3 | 4 | 0 | 4 | 0 | 2 | 0 | 20.5 | 10 |
| 03661X0064 | 05/07/1962 | CHU117 | NEOCOMIEN | 4 | 1 | 0 | 3 | 2.9 | 0 | 2 | 0 | 0 | 3 | 0 | 1 | 0 | 3 | 4 | 0 | 7 | 0 | 2 | 0 | 22.94 | 10 |
| 03661X0065 | 03/07/1962 | CHU-17 | ALBIEN-SABLEUX | 4 | 1 | 4 | 0 | 3.2 | 0 | 2 | 0 | 0 | 3 | 0 | 1 | 0 | 3 | 4 | 0 | 16 | 0 | 4 | 0 | 38.27 | 7 |
| 03661X0065 | 03/07/1962 | CHU-17 | NEOCOMIEN | 4 | 1 | 4 | 0 | 3.5 | 0 | 2 | 0 | 0 | 3 | 0 | 1 | 0 | 3 | 4 | 0 | 16 | 0 | 4 | 0 | 38.5 | 7 |
| 03661X0066 | 18/07/1962 | CHU-18 | ALBO-APTIEN | 4 | 1 | 4 | 0 | 3.5 | 0 | 2 | 0 | 0 | 3 | 0 | 1 | 0 | 3 | 2 | 0 | 16 | 0 | 4 | 0 | 36.5 | 7 |
| 03661X0066 | 18/07/1962 | CHU-18 | NEOCOMIEN | 4 | 1 | 4 | 0 | 3.5 | 0 | 2 | 0 | 0 | 3 | 0 | 1 | 0 | 3 | 2 | 0 | 16 | 0 | 4 | 0 | 36.5 | 7 |
| 03661X0067 | 02/08/1962 | CHU-20 | ALBIEN-SABLEUX | 4 | 1 | 4 | 0 | 3.2 | 0 | 2 | 0 | 4 | 0 | 5 | 0 | 2 | 0 | 2 | 0 | 4 | 0 | 1 | 0 | 32.21 | 0 |
| 03661X0067 | 02/08/1962 | CHU-20 | NEOCOMIEN | 4 | 1 | 4 | 0 | 3.5 | 0 | 2 | 0 | 4 | 0 | 5 | 0 | 2 | 0 | 2 | 0 | 7 | 0 | 1 | 0 | 35.5 | 0 |
| 03661X0068 | 19/04/1965 | SF-51 | ALBIEN | 4 | 1 | 0 | 3 | 3.5 | 0 | 2 | 0 | 4 | 0 | 5 | 0 | 2 | 0 | 2 | 0 | 4 | 0 | 0 | 0 | 27.5 | 3 |
| 03661X0068 | 19/04/1965 | SF-51 | NEOCOMIEN | 4 | 1 | 0 | 3 | 3.5 | 0 | 2 | 0 | 4 | 0 | 5 | 0 | 2 | 0 | 2 | 0 | 7 | 0 | 0 | 0 | 30.5 | 3 |
| 03661X0069 | 24/04/1965 | SF-52 | ALBIEN | 4 | 1 | 0 | 3 | 3.5 | 0 | 2 | 0 | 4 | 0 | 5 | 0 | 4 | 0 | 2 | 0 | 4 | 0 | 2 | 0 | 31.5 | 3 |
| 03661X0069 | 24/04/1965 | SF-52 | NEOCOMIEN | 4 | 1 | 0 | 3 | 3.5 | 0 | 2 | 0 | 4 | 0 | 5 | 0 | 4 | 0 | 2 | 0 | 7 | 0 | 2 | 0 | 34.5 | 3 |
| 03661X0072 | 04/04/1965 | CHU-37 | ALBIEN | 4 | 1 | 0 | 3 | 3.5 | 0 | 2 | 0 | 0 | 0 | 0 | 0 | 4 | 0 | 2 | 0 | 0 | 10 | 0 | 3 | 16.5 | 16 |
| 03661X0072 | 04/04/1965 | CHU-37 | NEOCOMIEN | 4 | 1 | 0 | 3 | 3.5 | 0 | 2 | 0 | 0 | 0 | 0 | 0 | 4 | 0 | 2 | 0 | 0 | 10 | 0 | 3 | 16.5 | 16 |
| 03661X0078 | 13/11/1959 | CR-8 | ALBIEN-SABLEUX | 4 | 1 | 2 | 0 | 3.5 | 0 | 2 | 0 | 0 | 0 | 0 | 0 | 4 | 0 | 4 | 0 | 16 | 0 | 4 | 0 | 40.5 | 0 |
| 03661X0078 | 13/11/1959 | CR-8 | NEOCOMIEN | 4 | 1 | 2 | 0 | 3.5 | 0 | 2 | 0 | 0 | 0 | 0 | 0 | 4 | 0 | 4 | 0 | 16 | 0 | 4 | 0 | 40.5 | 0 |
| 03661X0084 | 11/05/1978 | SF-56 | ALBIEN | 4 | 1 | 0 | 3 | 3.5 | 0 | 2 | 0 | 0 | 3 | 0 | 1 | 0 | 3 | 4 | 0 | 0 | 10 | 0 | 3 | 14.5 | 23 |
| 03661X0084 | 11/05/1978 | SF-56 | NEOCOMIEN | 4 | 1 | 0 | 3 | 3.5 | 0 | 2 | 0 | 0 | 3 | 0 | 1 | 0 | 3 | 4 | 0 | 0 | 10 | 0 | 3 | 14.5 | 23 |
| 03661X0085 | 04/05/1978 | CHU-39 | ALBIEN | 4 | 1 | 0 | 3 | 3.5 | 0 | 2 | 0 | 0 | 3 | 0 | 1 | 0 | 3 | 4 | 0 | 4 | 0 | 1 | 0 | 19.5 | 10 |
| 03661X0085 | 04/05/1978 | CHU-39 | NEOCOMIEN | 4 | 1 | 0 | 3 | 3.5 | 0 | 2 | 0 | 0 | 3 | 0 | 1 | 0 | 3 | 4 | 0 | 7 | 0 | 1 | 0 | 22.5 | 10 |
| 03661X0086 | 25/05/1978 | CHU-50 | ALBIEN | 4 | 1 | 0 | 3 | 0 | 5 | 0 | 3 | 0 | 3 | 0 | 1 | 0 | 3 | 4 | 0 | 10 | 0 | 4 | 0 | 23 | 18 |
| 03661X0086 | 25/05/1978 | CHU-50 | NEOCOMIEN | 4 | 1 | 0 | 3 | 0 | 5 | 0 | 3 | 0 | 3 | 0 | 1 | 0 | 3 | 4 | 0 | 13 | 0 | 4 | 0 | 26 | 18 |
| 03661X0094 | 01/12/1980 | CHU-40 | ALBO-APTIEN | 2 | 1 | 2 | 0 | 3.5 | 0 | 2 | 0 | 0 | 3 | 0 | 1 | 0 | 0 | 4 | 0 | 4 | 0 | 2 | 0 | 20.5 | 4 |
| 03661X0094 | 01/12/1980 | CHU-40 | NEOCOMIEN | 2 | 1 | 2 | 0 | 2.6 | 0 | 2 | 0 | 0 | 3 | 0 | 1 | 0 | 0 | 4 | 0 | 7 | 0 | 2 | 0 | 22.68 | 4 |
| 03661X0095 | 20/11/1980 | CHU19B | ALBIEN-SABLEUX | 2 | 1 | 0 | 3 | 0 | 5 | 0 | 3 | 0 | 3 | 0 | 1 | 0 | 0 | 2 | 0 | 0 | 10 | 0 | 3 | 5 | 28 |
| 03661X0095 | 20/11/1980 | CHU19B | NEOCOMIEN | 2 | 1 | 0 | 3 | 0 | 5 | 0 | 3 | 0 | 3 | 0 | 1 | 0 | 0 | 2 | 0 | 0 | 10 | 0 | 3 | 5 | 28 |
| 03661X0096 | 03/09/1980 | CHU181 | ALBO-APTIEN | 2 | 1 | 0 | 3 | 3.5 | 0 | 2 | 0 | 0 | 3 | 0 | 1 | 0 | 0 | 4 | 0 | 4 | 0 | 2 | 0 | 18.5 | 7 |
| 03661X0096 | 03/09/1980 | CHU181 | NEOCOMIEN | 2 | 1 | 0 | 3 | 2.4 | 0 | 2 | 0 | 0 | 3 | 0 | 1 | 0 | 0 | 4 | 0 | 7 | 0 | 2 | 0 | 20.46 | 7 |
| 03661X0097 | 30/07/1980 | CHU184 | ALBIEN-SABLEUX | 2 | 1 | 0 | 3 | 3.5 | 0 | 2 | 0 | 0 | 3 | 0 | 1 | 0 | 0 | 4 | 0 | 4 | 0 | 1 | 0 | 17.5 | 7 |
| 03661X0097 | 30/07/1980 | CHU184 | NEOCOMIEN | 2 | 1 | 0 | 3 | 3.4 | 0 | 2 | 0 | 0 | 3 | 0 | 1 | 0 | 0 | 4 | 0 | 7 | 0 | 1 | 0 | 20.49 | 7 |
| 03661X0105 | 04/03/1982 | SF-60 | ALBIEN-SABLEUX | 2 | 1 | 2 | 0 | 0 | 5 | 3 | 0 | 0 | 3 | 0 | 1 | 2 | 0 | 2 | 0 | 16 | 0 | 4 | 0 | 32 | 9 |
| 03661X0105 | 04/03/1982 | SF-60 | NEOCOMIEN | 2 | 1 | 2 | 0 | 0 | 5 | 3 | 0 | 0 | 3 | 0 | 1 | 2 | 0 | 2 | 0 | 13 | 0 | 4 | 0 | 29 | 9 |
| 03661X0113 | 26/09/1981 | CHU43D | ALBO-APTIEN | 2 | 1 | 2 | 0 | 3.5 | 0 | 2 | 0 | 0 | 3 | 0 | 1 | 2 | 0 | 4 | 0 | 4 | 0 | 2 | 0 | 22.5 | 4 |
| 03661X0113 | 26/09/1981 | CHU43D | NEOCOMIEN | 2 | 1 | 2 | 0 | 2.7 | 0 | 2 | 0 | 0 | 3 | 0 | 1 | 2 | 0 | 4 | 0 | 7 | 0 | 2 | 0 | 24.78 | 4 |
| 03661X0114 | 10/09/1981 | CHU42D | ALBIEN | 2 | 1 | 2 | 0 | 3.5 | 0 | 2 | 0 | 0 | 3 | 0 | 1 | 2 | 0 | 2 | 0 | 4 | 0 | 2 | 0 | 20.5 | 4 |
| 03661X0114 | 10/09/1981 | CHU42D | NEOCOMIEN | 2 | 1 | 2 | 0 | 3.1 | 0 | 2 | 0 | 0 | 3 | 0 | 1 | 2 | 0 | 2 | 0 | 7 | 0 | 2 | 0 | 23.18 | 4 |
| 03661X0115 | 16/06/1981 | CHU41D | ALBO-APTIEN | 2 | 1 | 2 | 0 | 3.5 | 0 | 2 | 0 | 0 | 3 | 0 | 1 | 2 | 0 | 2 | 0 | 0 | 10 | 0 | 3 | 14.5 | 17 |
| 03661X0115 | 16/06/1981 | CHU41D | NEOCOMIEN | 2 | 1 | 2 | 0 | 2.8 | 0 | 2 | 0 | 0 | 3 | 0 | 1 | 2 | 0 | 2 | 0 | 0 | 10 | 0 | 3 | 13.82 | 17 |
| 03661X0118 | 19/09/1982 | CR-59 | ALBIEN | 2 | 1 | 0 | 3 | 0 | 5 | 0 | 3 | 0 | 3 | 0 | 1 | 2 | 0 | 4 | 0 | 4 | 0 | 2 | 0 | 15 | 15 |
| 03661X0119 | 17/02/1983 | CHU525 | ALBO-APTIEN | 2 | 1 | 2 | 0 | 3.5 | 0 | 2 | 0 | 0 | 3 | 0 | 1 | 2 | 0 | 2 | 0 | 4 | 0 | 2 | 0 | 20.5 | 4 |

| | | | | | | | | | | | | | | | | | | | | | | | |
|---|---|---|---|---|---|---|---|---|---|---|---|---|---|---|---|---|---|---|---|---|---|---|---|
| 03661X0119 | 17/02/1983 | CHU525 | NEOCOMIEN | 2 | 1 | 2 | 0 | 2.5 | 0 | 2 | 0 | 0 | 3 | 0 | 1 | 2 | 0 | 2 | 0 | 7 | 0 | 2 | 0 | 22.53 | 4 |
| 03661X0120 | 28/02/1983 | CHU519 | ALBIEN-SABLEUX | 2 | 1 | 0 | 3 | 3.5 | 0 | 2 | 0 | 0 | 3 | 0 | 1 | 2 | 0 | 4 | 0 | 4 | 0 | 2 | 0 | 20.5 | 7 |
| 03661X0120 | 28/02/1983 | CHU519 | NEOCOMIEN | 2 | 1 | 0 | 3 | 2.3 | 0 | 2 | 0 | 0 | 3 | 0 | 1 | 2 | 0 | 4 | 0 | 7 | 0 | 2 | 0 | 22.36 | 7 |
| 03661X0121 | 12/05/1983 | CR-66 | ALBIEN-SABLEUX | 2 | 1 | 0 | 3 | 3.5 | 0 | 2 | 0 | 0 | 3 | 0 | 1 | 2 | 0 | 4 | 0 | 10 | 0 | 0 | 0 | 24.5 | 7 |
| 03661X0121 | 12/05/1983 | CR-66 | NEOCOMIEN | 2 | 1 | 0 | 3 | 3.5 | 0 | 2 | 0 | 0 | 3 | 0 | 1 | 2 | 0 | 4 | 0 | 7 | 0 | 0 | 0 | 21.5 | 7 |
| 03661X0155 | 27/10/1983 | CR-71 | ALBO-APTIEN | 2 | 1 | 0 | 3 | 3.3 | 0 | 2 | 0 | 4 | 0 | 5 | 0 | 2 | 0 | 2 | 0 | 7 | 0 | 1 | 0 | 29.37 | 3 |
| 03661X0156 | 27/07/1984 | CHU180 | ALBIEN-SABLEUX | 2 | 1 | 0 | 3 | 3.5 | 0 | 2 | 0 | 4 | 0 | 5 | 0 | 2 | 0 | 2 | 0 | 4 | 0 | 2 | 0 | 27.5 | 3 |
| 03661X0156 | 27/07/1984 | CHU180 | NEOCOMIEN | 2 | 1 | 0 | 3 | 2.1 | 0 | 2 | 0 | 4 | 0 | 5 | 0 | 2 | 0 | 2 | 0 | 7 | 0 | 2 | 0 | 29.12 | 3 |
| 03661X0169 | 15/03/1991 | LPN001 | ALBO-APTIEN | 2 | 1 | 0 | 3 | 0.3 | 0 | 2 | 0 | 2 | 0 | 1 | 0 | 2 | 0 | 2 | 0 | 4 | 0 | 3 | 0 | 19.33 | 3 |
| 03661X0169 | 15/03/1991 | LPN001 | NEOCOMIEN | 2 | 1 | 0 | 3 | 3.5 | 0 | 2 | 0 | 2 | 0 | 1 | 0 | 2 | 0 | 2 | 0 | 4 | 0 | 3 | 0 | 22.5 | 3 |
| 03661X0171 | 07/09/1975 | SF_55 | ALBIEN | 4 | 1 | 2 | 0 | 3.5 | 0 | 2 | 0 | 0 | 3 | 0 | 1 | 0 | 3 | 2 | 0 | 0 | 10 | 0 | 3 | 14.5 | 20 |
| 03661X0171 | 07/09/1975 | SF_55 | NEOCOMIEN | 4 | 1 | 2 | 0 | 3.5 | 0 | 2 | 0 | 0 | 3 | 0 | 1 | 0 | 3 | 2 | 0 | 0 | 10 | 0 | 3 | 14.5 | 20 |
| 03661X4001 | 18/03/1983 | GT | ALBIEN | 2 | 1 | 0 | 3 | 3.5 | 0 | 2 | 0 | 0 | 3 | 0 | 1 | 2 | 0 | 4 | 0 | 4 | 0 | 1 | 0 | 19.5 | 7 |
| 03661X4001 | 18/03/1983 | GT | NEOCOMIEN | 2 | 1 | 0 | 3 | 3.0 | 0 | 2 | 0 | 0 | 3 | 0 | 1 | 2 | 0 | 4 | 0 | 7 | 0 | 1 | 0 | 22.00 | 7 |
| 03662X0001 | 12/10/1963 | F | ALBIEN-SABLEUX | 4 | 1 | 0 | 3 | 0 | 5 | 0 | 3 | 0 | 0 | 0 | 0 | 4 | 0 | 4 | 0 | 7 | 0 | 3 | 0 | 23 | 11 |
| 03662X0001 | 12/10/1963 | F | NEOCOMIEN | 4 | 1 | 0 | 3 | 0 | 5 | 0 | 3 | 0 | 0 | 0 | 0 | 4 | 0 | 4 | 0 | 7 | 0 | 3 | 0 | 23 | 11 |
| 03662X0002 | 28/09/1963 | F | ALBO-APTIEN | 4 | 1 | 0 | 3 | 3.5 | 0 | 2 | 0 | 0 | 3 | 0 | 1 | 0 | 3 | 4 | 0 | 4 | 0 | 1 | 0 | 19.5 | 10 |
| 03662X0002 | 28/09/1963 | F | NEOCOMIEN | 4 | 1 | 0 | 3 | 3.5 | 0 | 2 | 0 | 0 | 3 | 0 | 1 | 0 | 3 | 4 | 0 | 7 | 0 | 1 | 0 | 22.5 | 10 |
| 03662X0003 | 10/05/1963 | S | ALBO-APTIEN | 4 | 1 | 0 | 3 | 2.5 | 0 | 2 | 0 | 0 | 3 | 0 | 1 | 0 | 3 | 4 | 0 | 0 | 10 | 0 | 3 | 13.58 | 23 |
| 03662X0003 | 10/05/1963 | S | NEOCOMIEN | 4 | 1 | 0 | 3 | 3.5 | 0 | 2 | 0 | 0 | 3 | 0 | 1 | 0 | 3 | 4 | 0 | 0 | 10 | 0 | 3 | 14.5 | 23 |
| 03662X0004 | 23/09/1958 | CR-2 | ALBIEN-SABLEUX | 4 | 1 | 2 | 0 | 0 | 5 | 0 | 3 | 0 | 0 | 0 | 0 | 4 | 0 | 4 | 0 | 16 | 0 | 4 | 0 | 35 | 8 |
| 03662X0004 | 23/09/1958 | CR-2 | NEOCOMIEN | 4 | 1 | 2 | 0 | 0 | 5 | 0 | 3 | 0 | 0 | 0 | 0 | 4 | 0 | 4 | 0 | 16 | 0 | 4 | 0 | 35 | 8 |
| 03662X0005 | 08/05/1966 | STH-3 | ALBIEN | 4 | 1 | 0 | 3 | 0 | 5 | 0 | 3 | 0 | 0 | 0 | 0 | 4 | 0 | 4 | 0 | 7 | 0 | 3 | 0 | 23 | 11 |
| 03662X0005 | 08/05/1966 | STH-3 | NEOCOMIEN | 4 | 1 | 0 | 3 | 0 | 5 | 0 | 3 | 0 | 0 | 0 | 0 | 4 | 0 | 4 | 0 | 7 | 0 | 3 | 0 | 23 | 11 |
| 03662X0006 | 29/09/1960 | COUR-1 | ALBO-APTIEN | 4 | 1 | 0 | 3 | 0 | 5 | 0 | 3 | 0 | 0 | 0 | 0 | 4 | 0 | 4 | 0 | 7 | 0 | 2 | 0 | 22 | 11 |
| 03662X0006 | 29/09/1960 | COUR-1 | NEOCOMIEN | 4 | 1 | 0 | 3 | 0 | 5 | 0 | 3 | 0 | 0 | 0 | 0 | 4 | 0 | 4 | 0 | 10 | 0 | 2 | 0 | 25 | 11 |
| 03662X0007 | 12/03/1962 | COUR-5 | ALBO-APTIEN | 4 | 1 | 0 | 3 | 0 | 5 | 0 | 3 | 0 | 0 | 0 | 0 | 4 | 0 | 4 | 0 | 16 | 0 | 3 | 0 | 32 | 11 |
| 03662X0007 | 12/03/1962 | COUR-5 | NEOCOMIEN | 4 | 1 | 0 | 3 | 0 | 5 | 0 | 3 | 0 | 0 | 0 | 0 | 4 | 0 | 4 | 0 | 10 | 0 | 3 | 0 | 26 | 11 |
| 03662X0008 | 13/07/1962 | COUR-6 | ALBO-APTIEN | 4 | 1 | 2 | 0 | 0 | 5 | 0 | 3 | 0 | 0 | 0 | 0 | 4 | 0 | 4 | 0 | 7 | 0 | 3 | 0 | 25 | 8 |
| 03662X0008 | 13/07/1962 | COUR-6 | NEOCOMIEN | 4 | 1 | 2 | 0 | 0 | 5 | 0 | 3 | 0 | 0 | 0 | 0 | 4 | 0 | 4 | 0 | 10 | 0 | 3 | 0 | 28 | 8 |
| 03662X0009 | 12/07/1961 | S | ALBIEN-SABLEUX | 4 | 1 | 0 | 3 | 3.5 | 0 | 2 | 0 | 0 | 3 | 0 | 1 | 0 | 3 | 4 | 0 | 0 | 10 | 0 | 3 | 14.5 | 23 |
| 03662X0009 | 12/07/1961 | S | NEOCOMIEN | 4 | 1 | 0 | 3 | 3.5 | 0 | 2 | 0 | 0 | 3 | 0 | 1 | 0 | 3 | 4 | 0 | 0 | 10 | 0 | 3 | 14.5 | 23 |
| 03662X0010 | 07/09/1961 | CHA-26 | ALBIEN-SABLEUX | 4 | 1 | 0 | 3 | 0 | 5 | 0 | 3 | 0 | 3 | 0 | 1 | 0 | 3 | 4 | 0 | 0 | 10 | 0 | 3 | 9 | 31 |
| 03662X0010 | 07/09/1961 | CHA-26 | NEOCOMIEN | 4 | 1 | 0 | 3 | 0 | 5 | 0 | 3 | 0 | 3 | 0 | 1 | 0 | 3 | 4 | 0 | 0 | 10 | 0 | 3 | 9 | 31 |
| 03662X0011 | 09/11/1961 | CHA-25 | ALBIEN-SABLEUX | 4 | 1 | 0 | 3 | 3.5 | 0 | 2 | 0 | 4 | 0 | 5 | 0 | 2 | 0 | 2 | 0 | 4 | 0 | 1 | 0 | 28.5 | 3 |
| 03662X0011 | 09/11/1961 | CHA-25 | NEOCOMIEN | 4 | 1 | 0 | 3 | 3.1 | 0 | 2 | 0 | 4 | 0 | 5 | 0 | 2 | 0 | 2 | 0 | 7 | 0 | 1 | 0 | 31.16 | 3 |
| 03662X0012 | 04/10/1961 | CHA-27 | ALBIEN-SABLEUX | 4 | 1 | 2 | 0 | 0 | 5 | 0 | 3 | 0 | 3 | 0 | 1 | 0 | 3 | 4 | 0 | 0 | 10 | 0 | 3 | 11 | 28 |
| 03662X0012 | 04/10/1961 | CHA-27 | NEOCOMIEN | 4 | 1 | 2 | 0 | 0 | 5 | 0 | 3 | 0 | 3 | 0 | 1 | 0 | 3 | 4 | 0 | 0 | 10 | 0 | 3 | 11 | 28 |
| 03662X0013 | 11/10/1961 | CHA-28 | ALBIEN-SABLEUX | 4 | 1 | 0 | 3 | 3.5 | 0 | 2 | 0 | 0 | 3 | 0 | 1 | 0 | 3 | 4 | 0 | 0 | 10 | 0 | 3 | 14.5 | 23 |
| 03662X0013 | 11/10/1961 | CHA-28 | NEOCOMIEN | 4 | 1 | 0 | 3 | 3.5 | 0 | 2 | 0 | 0 | 3 | 0 | 1 | 0 | 3 | 4 | 0 | 0 | 10 | 0 | 3 | 14.5 | 23 |
| 03662X0014 | 23/11/1961 | CHA-29 | ALBIEN-SABLEUX | 4 | 1 | 4 | 0 | 3.5 | 0 | 2 | 0 | 0 | 3 | 0 | 1 | 0 | 3 | 4 | 0 | 16 | 0 | 4 | 0 | 38.5 | 7 |
| 03662X0014 | 23/11/1961 | CHA-29 | NEOCOMIEN | 4 | 1 | 4 | 0 | 3.5 | 0 | 2 | 0 | 0 | 3 | 0 | 1 | 0 | 3 | 4 | 0 | 16 | 0 | 4 | 0 | 38.5 | 7 |
| 03662X0015 | 29/01/1962 | CHA-32 | ALBIEN-SABLEUX | 4 | 1 | 2 | 0 | 0 | 5 | 0 | 3 | 0 | 3 | 0 | 1 | 0 | 3 | 4 | 0 | 0 | 10 | 0 | 3 | 11 | 28 |
| 03662X0015 | 29/01/1962 | CHA-32 | NEOCOMIEN | 4 | 1 | 2 | 0 | 0 | 5 | 0 | 3 | 0 | 3 | 0 | 1 | 0 | 3 | 4 | 0 | 0 | 10 | 0 | 3 | 11 | 28 |
| 03662X0016 | 03/12/1961 | CHA-30 | ALBIEN-SABLEUX | 4 | 1 | 0 | 3 | 0 | 5 | 0 | 3 | 0 | 3 | 0 | 1 | 0 | 3 | 4 | 0 | 0 | 10 | 0 | 3 | 9 | 31 |
| 03662X0016 | 03/12/1961 | CHA-30 | NEOCOMIEN | 4 | 1 | 0 | 3 | 0 | 5 | 0 | 3 | 0 | 3 | 0 | 1 | 0 | 3 | 4 | 0 | 0 | 10 | 0 | 3 | 9 | 31 |
| 03662X0017 | 30/06/1961 | COUR-2 | ALBIEN-SABLEUX | 4 | 1 | 0 | 3 | 0 | 5 | 0 | 3 | 0 | 0 | 0 | 0 | 4 | 0 | 4 | 0 | 4 | 0 | 2 | 0 | 19 | 11 |
| 03662X0017 | 30/06/1961 | COUR-2 | NEOCOMIEN | 4 | 1 | 0 | 3 | 0 | 5 | 0 | 3 | 0 | 0 | 0 | 0 | 4 | 0 | 4 | 0 | 7 | 0 | 2 | 0 | 22 | 11 |
| 03662X0018 | 06/07/1961 | COUR-3 | ALBIEN-SABLEUX | 4 | 1 | 0 | 3 | 0 | 5 | 0 | 3 | 0 | 0 | 0 | 0 | 4 | 0 | 4 | 0 | 7 | 0 | 2 | 0 | 22 | 11 |
| 03662X0018 | 06/07/1961 | COUR-3 | NEOCOMIEN | 4 | 1 | 0 | 3 | 0 | 5 | 0 | 3 | 0 | 0 | 0 | 0 | 4 | 0 | 4 | 0 | 7 | 0 | 2 | 0 | 22 | 11 |
| 03662X0019 | 21/09/1961 | COUR-4 | ALBIEN-SABLEUX | 4 | 1 | 0 | 3 | 0 | 5 | 0 | 3 | 0 | 0 | 0 | 0 | 4 | 0 | 4 | 0 | 7 | 0 | 4 | 0 | 24 | 11 |
| 03662X0019 | 21/09/1961 | COUR-4 | NEOCOMIEN | 4 | 1 | 0 | 3 | 0 | 5 | 0 | 3 | 0 | 0 | 0 | 0 | 4 | 0 | 4 | 0 | 10 | 0 | 4 | 0 | 27 | 11 |
| 03662X0020 | 27/09/1962 | S | ALBIEN-SABLEUX | 4 | 1 | 0 | 3 | 2.9 | 0 | 2 | 0 | 4 | 0 | 5 | 0 | 2 | 0 | 2 | 0 | 4 | 0 | 1 | 0 | 27.98 | 3 |
| 03662X0020 | 27/09/1962 | S | NEOCOMIEN | 4 | 1 | 0 | 3 | 3.5 | 0 | 2 | 0 | 4 | 0 | 5 | 0 | 2 | 0 | 2 | 0 | 7 | 0 | 1 | 0 | 31.5 | 3 |
| 03662X0021 | 07/10/1962 | S | ALBIEN-SABLEUX | 4 | 1 | 4 | 0 | 2.5 | 0 | 2 | 0 | 4 | 0 | 5 | 0 | 2 | 0 | 2 | 0 | 4 | 0 | 1 | 0 | 31.57 | 0 |
| 03662X0021 | 07/10/1962 | S | NEOCOMIEN | 4 | 1 | 4 | 0 | 3.5 | 0 | 2 | 0 | 4 | 0 | 5 | 0 | 2 | 0 | 2 | 0 | 7 | 0 | 1 | 0 | 35.5 | 0 |
| 03662X0022 | 24/11/1962 | CHU-30 | ALBIEN-SABLEUX | 4 | 1 | 0 | 3 | 2.1 | 0 | 2 | 0 | 4 | 0 | 5 | 0 | 2 | 0 | 2 | 0 | 4 | 0 | 1 | 0 | 27.11 | 3 |
| 03662X0022 | 24/11/1962 | CHU-30 | NEOCOMIEN | 4 | 1 | 0 | 3 | 3.5 | 0 | 2 | 0 | 4 | 0 | 5 | 0 | 2 | 0 | 2 | 0 | 7 | 0 | 1 | 0 | 31.5 | 3 |

| | | | | | | | | | | | | | | | | | | | | | | | | |
|---|---|---|---|---|---|---|---|---|---|---|---|---|---|---|---|---|---|---|---|---|---|---|---|---|
| 03662X0023 | 02/10/1962 | CHU126 | ALBIEN-SABLEUX | 4 | 1 | 4 | 0 | 1.5 | 0 | 2 | 0 | 4 | 0 | 5 | 0 | 2 | 0 | 2 | 0 | 4 | 0 | 1 | 0 | 30.5 | 0 |
| 03662X0023 | 02/10/1962 | CHU126 | NEOCOMIEN | 4 | 1 | 4 | 0 | 1.4 | 0 | 2 | 0 | 4 | 0 | 5 | 0 | 2 | 0 | 2 | 0 | 7 | 0 | 1 | 0 | 33.41 | 0 |
| 03662X0024 | 26/02/1965 | CY-8 | ALBIEN | 4 | 1 | 0 | 3 | 3.5 | 0 | 2 | 0 | 0 | 3 | 0 | 1 | 0 | 3 | 4 | 0 | 0 | 10 | 0 | 3 | 14.5 | 23 |
| 03662X0024 | 26/02/1965 | CY-8 | NEOCOMIEN | 4 | 1 | 0 | 3 | 3.5 | 0 | 2 | 0 | 0 | 3 | 0 | 1 | 0 | 3 | 4 | 0 | 0 | 10 | 0 | 3 | 14.5 | 23 |
| 03662X0025 | 18/07/1963 | CR-42 | ALBIEN-SABLEUX | 4 | 1 | 2 | 0 | 0 | 5 | 0 | 3 | 0 | 0 | 0 | 0 | 4 | 0 | 4 | 0 | 7 | 0 | 3 | 0 | 25 | 8 |
| 03662X0025 | 18/07/1963 | CR-42 | NEOCOMIEN | 4 | 1 | 2 | 0 | 0 | 5 | 0 | 3 | 0 | 0 | 0 | 0 | 4 | 0 | 4 | 0 | 10 | 0 | 3 | 0 | 28 | 8 |
| 03662X0026 | 10/07/1963 | CR-38 | ALBIEN-SABLEUX | 4 | 1 | 0 | 3 | 3.5 | 0 | 2 | 0 | 0 | 3 | 0 | 1 | 0 | 3 | 4 | 0 | 0 | 10 | 0 | 3 | 14.5 | 23 |
| 03662X0026 | 10/07/1963 | CR-38 | NEOCOMIEN | 4 | 1 | 0 | 3 | 3.5 | 0 | 2 | 0 | 0 | 3 | 0 | 1 | 0 | 3 | 4 | 0 | 0 | 10 | 0 | 3 | 14.5 | 23 |
| 03662X0027 | 04/05/1963 | CR-138 | ALBO-APTIEN | 4 | 1 | 0 | 3 | 3.4 | 0 | 2 | 0 | 0 | 3 | 0 | 1 | 0 | 3 | 4 | 0 | 0 | 10 | 0 | 3 | 14.40 | 23 |
| 03662X0027 | 04/05/1963 | CR-138 | NEOCOMIEN | 4 | 1 | 0 | 3 | 3.5 | 0 | 2 | 0 | 0 | 3 | 0 | 1 | 0 | 3 | 4 | 0 | 0 | 10 | 0 | 3 | 14.5 | 23 |
| 03662X0028 | 04/01/1963 | CR-118 | ALBIEN-SABLEUX | 4 | 1 | 4 | 0 | 4 | 0 | 2 | 0 | 0 | 3 | 0 | 1 | 0 | 3 | 4 | 0 | 16 | 0 | 4 | 0 | 39 | 7 |
| 03662X0028 | 04/01/1963 | CR-118 | NEOCOMIEN | 4 | 1 | 4 | 0 | 1.5 | 0 | 2 | 0 | 0 | 3 | 0 | 1 | 0 | 3 | 4 | 0 | 16 | 0 | 4 | 0 | 36.53 | 7 |
| 03662X0029 | 03/06/1962 | CR-36 | ALBIEN-SABLEUX | 4 | 1 | 2 | 0 | 0 | 5 | 0 | 3 | 0 | 3 | 0 | 1 | 0 | 3 | 4 | 0 | 0 | 10 | 0 | 3 | 11 | 28 |
| 03662X0029 | 03/06/1962 | CR-36 | NEOCOMIEN | 4 | 1 | 2 | 0 | 0 | 5 | 0 | 3 | 0 | 3 | 0 | 1 | 0 | 3 | 4 | 0 | 0 | 10 | 0 | 3 | 11 | 28 |
| 03662X0030 | 31/05/1962 | CR-35 | ALBIEN-SABLEUX | 4 | 1 | 0 | 3 | 0 | 5 | 0 | 3 | 0 | 3 | 0 | 1 | 0 | 3 | 4 | 0 | 0 | 10 | 0 | 3 | 9 | 31 |
| 03662X0030 | 31/05/1962 | CR-35 | NEOCOMIEN | 4 | 1 | 0 | 3 | 0 | 5 | 0 | 3 | 0 | 3 | 0 | 1 | 0 | 3 | 4 | 0 | 0 | 10 | 0 | 3 | 9 | 31 |
| 03662X0031 | 11/10/1962 | CR-37 | ALBIEN-SABLEUX | 4 | 1 | 0 | 3 | 0 | 5 | 0 | 3 | 0 | 3 | 0 | 1 | 0 | 3 | 4 | 0 | 0 | 10 | 0 | 3 | 9 | 31 |
| 03662X0031 | 11/10/1962 | CR-37 | NEOCOMIEN | 4 | 1 | 0 | 3 | 0 | 5 | 0 | 3 | 0 | 3 | 0 | 1 | 0 | 3 | 4 | 0 | 0 | 10 | 0 | 3 | 9 | 31 |
| 03662X0032 | 22/09/1962 | CR-40 | ALBIEN-SABLEUX | 4 | 1 | 4 | 0 | 3.1 | 0 | 2 | 0 | 0 | 3 | 0 | 1 | 0 | 3 | 4 | 0 | 4 | 0 | 1 | 0 | 23.18 | 7 |
| 03662X0032 | 22/09/1962 | CR-40 | NEOCOMIEN | 4 | 1 | 4 | 0 | 3.5 | 0 | 2 | 0 | 0 | 3 | 0 | 1 | 0 | 3 | 4 | 0 | 7 | 0 | 1 | 0 | 26.5 | 7 |
| 03662X0033 | 05/09/1962 | CR-39 | ALBIEN | 4 | 1 | 0 | 3 | 3.5 | 0 | 2 | 0 | 4 | 0 | 5 | 0 | 2 | 0 | 4 | 0 | 4 | 0 | 2 | 0 | 31.5 | 3 |
| 03662X0033 | 05/09/1962 | CR-39 | NEOCOMIEN | 4 | 1 | 0 | 3 | 3.3 | 0 | 2 | 0 | 4 | 0 | 5 | 0 | 2 | 0 | 4 | 0 | 7 | 0 | 2 | 0 | 34.36 | 3 |
| 03662X0034 | 09/09/1962 | F | ALBIEN | 4 | 1 | 4 | 0 | 3.5 | 0 | 2 | 0 | 0 | 3 | 0 | 1 | 0 | 3 | 4 | 0 | 4 | 0 | 2 | 0 | 24.5 | 7 |
| 03662X0034 | 09/09/1962 | F | NEOCOMIEN | 4 | 1 | 4 | 0 | 3.2 | 0 | 2 | 0 | 0 | 3 | 0 | 1 | 0 | 3 | 4 | 0 | 7 | 0 | 2 | 0 | 27.23 | 7 |
| 03662X0035 | 07/10/1964 | CR-47 | ALBO-APTIEN | 4 | 1 | 0 | 3 | 3.5 | 0 | 2 | 0 | 0 | 3 | 0 | 1 | 0 | 3 | 4 | 0 | 0 | 10 | 0 | 3 | 14.5 | 23 |
| 03662X0035 | 07/10/1964 | CR-47 | NEOCOMIEN | 4 | 1 | 0 | 3 | 3.3 | 0 | 2 | 0 | 0 | 3 | 0 | 1 | 0 | 3 | 4 | 0 | 0 | 10 | 0 | 3 | 14.33 | 23 |
| 03662X0036 | 27/12/1964 | CY-7 | ALBIEN | 4 | 1 | 0 | 3 | 3.5 | 0 | 2 | 0 | 4 | 0 | 1 | 0 | 2 | 0 | 2 | 0 | 4 | 0 | 2 | 0 | 25.5 | 3 |
| 03662X0036 | 27/12/1964 | CY-7 | NEOCOMIEN | 4 | 1 | 0 | 3 | 3.3 | 0 | 2 | 0 | 4 | 0 | 1 | 0 | 2 | 0 | 2 | 0 | 7 | 0 | 2 | 0 | 28.35 | 3 |
| 03662X0037 | 12/10/1964 | CR-48 | ALBIEN | 4 | 1 | 0 | 3 | 0 | 5 | 0 | 3 | 0 | 0 | 0 | 0 | 4 | 0 | 4 | 0 | 0 | 10 | 0 | 3 | 13 | 24 |
| 03662X0037 | 12/10/1964 | CR-48 | NEOCOMIEN | 4 | 1 | 0 | 3 | 0 | 5 | 0 | 3 | 0 | 0 | 0 | 0 | 4 | 0 | 4 | 0 | 0 | 10 | 0 | 3 | 13 | 24 |
| 03662X0040 | 12/09/1961 | CHU-1 | ALBIEN-SABLEUX | 4 | 1 | 0 | 3 | 3.5 | 0 | 2 | 0 | 0 | 3 | 0 | 1 | 0 | 3 | 4 | 0 | 0 | 10 | 0 | 3 | 14.5 | 23 |
| 03662X0040 | 12/09/1961 | CHU-1 | NEOCOMIEN | 4 | 1 | 0 | 3 | 3.5 | 0 | 2 | 0 | 0 | 3 | 0 | 1 | 0 | 3 | 4 | 0 | 0 | 10 | 0 | 3 | 14.5 | 23 |
| 03662X0042 | 12/12/1961 | CHU-2 | ALBIEN-SABLEUX | 4 | 1 | 0 | 3 | 3.5 | 0 | 2 | 0 | 4 | 0 | 5 | 0 | 2 | 0 | 2 | 0 | 4 | 0 | 1 | 0 | 28.5 | 3 |
| 03662X0042 | 12/12/1961 | CHU-2 | NEOCOMIEN | 4 | 1 | 0 | 3 | 3.5 | 0 | 2 | 0 | 4 | 0 | 5 | 0 | 2 | 0 | 2 | 0 | 7 | 0 | 1 | 0 | 31.5 | 3 |
| 03662X0043 | 19/12/1961 | CHU102 | ALBIEN-SABLEUX | 4 | 1 | 4 | 0 | 3.5 | 0 | 2 | 0 | 4 | 0 | 5 | 0 | 2 | 0 | 2 | 0 | 4 | 0 | 1 | 0 | 32.5 | 0 |
| 03662X0043 | 19/12/1961 | CHU102 | NEOCOMIEN | 4 | 1 | 4 | 0 | 3.3 | 0 | 2 | 0 | 4 | 0 | 5 | 0 | 2 | 0 | 2 | 0 | 7 | 0 | 1 | 0 | 35.32 | 0 |
| 03662X0044 | 19/10/1961 | CHU-3 | ALBO-APTIEN | 4 | 1 | 4 | 0 | 3.5 | 0 | 2 | 0 | 0 | 3 | 0 | 1 | 0 | 3 | 4 | 0 | 16 | 0 | 4 | 0 | 38.5 | 7 |
| 03662X0044 | 19/10/1961 | CHU-3 | NEOCOMIEN | 4 | 1 | 4 | 0 | 3.5 | 0 | 2 | 0 | 0 | 3 | 0 | 1 | 0 | 3 | 4 | 0 | 16 | 0 | 4 | 0 | 38.5 | 7 |
| 03662X0045 | 22/10/1961 | CHU103 | ALBIEN-SABLEUX | 4 | 1 | 4 | 0 | 3.5 | 0 | 2 | 0 | 0 | 3 | 0 | 1 | 0 | 3 | 4 | 0 | 16 | 0 | 4 | 0 | 38.5 | 7 |
| 03662X0045 | 22/10/1961 | CHU103 | NEOCOMIEN | 4 | 1 | 4 | 0 | 0 | 5 | 0 | 3 | 0 | 3 | 0 | 1 | 0 | 3 | 4 | 0 | 16 | 0 | 4 | 0 | 33 | 15 |
| 03662X0046 | 23/11/1961 | CHU-5 | ALBIEN-SABLEUX | 4 | 1 | 0 | 3 | 3.5 | 0 | 2 | 0 | 0 | 3 | 0 | 1 | 0 | 3 | 2 | 0 | 16 | 0 | 4 | 0 | 32.5 | 10 |
| 03662X0046 | 23/11/1961 | CHU-5 | NEOCOMIEN | 4 | 1 | 0 | 3 | 3.5 | 0 | 2 | 0 | 0 | 3 | 0 | 1 | 0 | 3 | 2 | 0 | 16 | 0 | 4 | 0 | 32.5 | 10 |
| 03662X0047 | 26/12/1961 | CHU-7 | ALBIEN-SABLEUX | 4 | 1 | 4 | 0 | 3.5 | 0 | 2 | 0 | 0 | 3 | 0 | 1 | 0 | 3 | 4 | 0 | 16 | 0 | 4 | 0 | 38.5 | 7 |
| 03662X0047 | 26/12/1961 | CHU-7 | NEOCOMIEN | 4 | 1 | 4 | 0 | 3.5 | 0 | 2 | 0 | 0 | 3 | 0 | 1 | 0 | 3 | 4 | 0 | 16 | 0 | 4 | 0 | 38.5 | 7 |
| 03662X0048 | 16/01/1962 | CHU-8 | ALBIEN | 4 | 1 | 0 | 3 | 3.5 | 0 | 2 | 0 | 0 | 3 | 0 | 1 | 0 | 3 | 0 | 3 | 4 | 0 | 2 | 0 | 16.5 | 13 |
| 03662X0048 | 16/01/1962 | CHU-8 | NEOCOMIEN | 4 | 1 | 0 | 3 | 3.5 | 0 | 2 | 0 | 0 | 3 | 0 | 1 | 0 | 3 | 0 | 3 | 7 | 0 | 2 | 0 | 19.5 | 13 |
| 03662X0049 | 21/01/1962 | CHU108 | ALBIEN-SABLEUX | 4 | 1 | 4 | 0 | 3.5 | 0 | 2 | 0 | 0 | 3 | 0 | 1 | 0 | 3 | 4 | 0 | 16 | 0 | 4 | 0 | 38.5 | 7 |
| 03662X0049 | 21/01/1962 | CHU108 | NEOCOMIEN | 4 | 1 | 4 | 0 | 2.2 | 0 | 2 | 0 | 0 | 3 | 0 | 1 | 0 | 3 | 4 | 0 | 16 | 0 | 4 | 0 | 37.2 | 7 |
| 03662X0051 | 04/04/1962 | CHU-11 | ALBIEN-SABLEUX | 4 | 1 | 0 | 3 | 3.5 | 0 | 2 | 0 | 4 | 0 | 5 | 0 | 2 | 0 | 2 | 0 | 4 | 0 | 2 | 0 | 29.5 | 3 |
| 03662X0051 | 04/04/1962 | CHU-11 | NEOCOMIEN | 4 | 1 | 0 | 3 | 3.5 | 0 | 2 | 0 | 4 | 0 | 5 | 0 | 2 | 0 | 2 | 0 | 7 | 0 | 2 | 0 | 32.5 | 3 |
| 03662X0052 | 29/03/1962 | CHU111 | ALBIEN-SABLEUX | 4 | 1 | 2 | 0 | 1.5 | 0 | 2 | 0 | 2 | 0 | 5 | 0 | 4 | 0 | 2 | 0 | 4 | 0 | 2 | 0 | 29.5 | 0 |
| 03662X0052 | 29/03/1962 | CHU111 | NEOCOMIEN | 4 | 1 | 2 | 0 | 1.5 | 0 | 2 | 0 | 2 | 0 | 5 | 0 | 4 | 0 | 2 | 0 | 7 | 0 | 2 | 0 | 32.5 | 0 |
| 03662X0053 | 19/04/1962 | CHU-12 | ALBIEN-SABLEUX | 4 | 1 | 4 | 0 | 3.5 | 0 | 2 | 0 | 4 | 0 | 5 | 0 | 2 | 0 | 2 | 0 | 4 | 0 | 2 | 0 | 33.5 | 0 |
| 03662X0053 | 19/04/1962 | CHU-12 | NEOCOMIEN | 4 | 1 | 4 | 0 | 3.5 | 0 | 2 | 0 | 4 | 0 | 5 | 0 | 2 | 0 | 2 | 0 | 7 | 0 | 2 | 0 | 36.5 | 0 |
| 03662X0054 | 14/05/1962 | CHU-14 | ALBIEN-SABLEUX | 4 | 1 | 2 | 0 | 0 | 5 | 0 | 3 | 0 | 3 | 0 | 1 | 0 | 3 | 4 | 0 | 0 | 10 | 0 | 3 | 11 | 28 |
| 03662X0054 | 14/05/1962 | CHU-14 | NEOCOMIEN | 4 | 1 | 2 | 0 | 0 | 5 | 0 | 3 | 0 | 3 | 0 | 1 | 0 | 3 | 4 | 0 | 0 | 10 | 0 | 3 | 11 | 28 |
| 03662X0055 | 29/07/1962 | CHU-19 | ALBIEN-SABLEUX | 4 | 1 | 0 | 3 | 3.5 | 0 | 2 | 0 | 4 | 0 | 5 | 0 | 2 | 0 | 2 | 0 | 4 | 0 | 1 | 0 | 28.5 | 3 |
| 03662X0055 | 29/07/1962 | CHU-19 | NEOCOMIEN | 4 | 1 | 0 | 3 | 3.5 | 0 | 2 | 0 | 4 | 0 | 5 | 0 | 2 | 0 | 2 | 0 | 7 | 0 | 1 | 0 | 31.5 | 3 |

| | | | | | | | | | | | | | | | | | | | | | | | | |
|---|---|---|---|---|---|---|---|---|---|---|---|---|---|---|---|---|---|---|---|---|---|---|---|---|
| 03662X0056 | 20/03/1965 | CR-51 | ALBIEN | 4 | 1 | 0 | 3 | 3.5 | 0 | 2 | 0 | 0 | 3 | 0 | 1 | 0 | 3 | 4 | 0 | 0 | 10 | 0 | 3 | 14.5 | 23 |
| 03662X0056 | 20/03/1965 | CR-51 | ALBIEN-SABLEUX | 4 | 1 | 0 | 3 | 3.5 | 0 | 2 | 0 | 0 | 3 | 0 | 1 | 0 | 3 | 4 | 0 | 0 | 10 | 0 | 3 | 14.5 | 23 |
| 03662X0056 | 20/03/1965 | CR-51 | NEOCOMIEN | 4 | 1 | 0 | 3 | 3.3 | 0 | 2 | 0 | 0 | 3 | 0 | 1 | 0 | 3 | 4 | 0 | 0 | 10 | 0 | 3 | 14.32 | 23 |
| 03662X0057 | 06/05/1965 | MBN-6 | ALBIEN | 4 | 1 | 0 | 3 | 0 | 5 | 0 | 3 | 0 | 0 | 0 | 0 | 4 | 0 | 4 | 0 | 7 | 0 | 3 | 0 | 23 | 11 |
| 03662X0057 | 06/05/1965 | MBN-6 | NEOCOMIEN | 4 | 1 | 0 | 3 | 0 | 5 | 0 | 3 | 0 | 0 | 0 | 0 | 4 | 0 | 4 | 0 | 10 | 0 | 3 | 0 | 26 | 11 |
| 03662X0058 | 10/04/1965 | CY-9 | ALBIEN | 4 | 1 | 0 | 3 | 0 | 5 | 0 | 3 | 0 | 0 | 0 | 0 | 4 | 0 | 4 | 0 | 7 | 0 | 3 | 0 | 23 | 11 |
| 03662X0058 | 10/04/1965 | CY-9 | NEOCOMIEN | 4 | 1 | 0 | 3 | 0 | 5 | 0 | 3 | 0 | 0 | 0 | 0 | 4 | 0 | 4 | 0 | 10 | 0 | 3 | 0 | 26 | 11 |
| 03662X0059 | 15/04/1965 | CY-10 | ALBIEN | 4 | 1 | 0 | 3 | 0 | 5 | 0 | 3 | 0 | 0 | 0 | 0 | 4 | 0 | 4 | 0 | 7 | 0 | 3 | 0 | 23 | 11 |
| 03662X0059 | 15/04/1965 | CY-10 | NEOCOMIEN | 4 | 1 | 0 | 3 | 0 | 5 | 0 | 3 | 0 | 0 | 0 | 0 | 4 | 0 | 4 | 0 | 7 | 0 | 3 | 0 | 23 | 11 |
| 03662X0060 | 22/06/1965 | CY-12 | ALBIEN | 4 | 1 | 0 | 3 | 0 | 5 | 2 | 0 | 0 | 3 | 0 | 1 | 0 | 3 | 4 | 0 | 0 | 10 | 0 | 3 | 11 | 28 |
| 03662X0060 | 22/06/1965 | CY-12 | NEOCOMIEN | 4 | 1 | 0 | 3 | 0 | 5 | 2 | 0 | 0 | 3 | 0 | 1 | 0 | 3 | 4 | 0 | 0 | 10 | 0 | 3 | 11 | 28 |
| 03662X0061 | 18/02/1965 | CR-50 | ALBIEN | 4 | 1 | 0 | 3 | 1.5 | 0 | 2 | 0 | 4 | 0 | 5 | 0 | 2 | 0 | 2 | 0 | 4 | 0 | 1 | 0 | 26.5 | 3 |
| 03662X0061 | 18/02/1965 | CR-50 | NEOCOMIEN | 4 | 1 | 0 | 3 | 1.5 | 0 | 2 | 0 | 4 | 0 | 5 | 0 | 2 | 0 | 2 | 0 | 7 | 0 | 1 | 0 | 29.5 | 3 |
| 03662X0072 | 18/06/1965 | CR-52 | ALBIEN-SABLEUX | 4 | 1 | 0 | 3 | 0 | 5 | 0 | 3 | 0 | 0 | 0 | 0 | 4 | 0 | 4 | 0 | 7 | 0 | 3 | 0 | 23 | 11 |
| 03662X0072 | 18/06/1965 | CR-52 | NEOCOMIEN | 4 | 1 | 0 | 3 | 0 | 5 | 0 | 3 | 0 | 0 | 0 | 0 | 4 | 0 | 4 | 0 | 10 | 0 | 3 | 0 | 26 | 11 |
| 03662X0075 | 25/12/1965 | PRE-1 | ALBIEN | 4 | 1 | 0 | 3 | 0 | 5 | 0 | 3 | 0 | 0 | 0 | 0 | 4 | 0 | 4 | 0 | 7 | 0 | 3 | 0 | 23 | 11 |
| 03662X0075 | 25/12/1965 | PRE-1 | NEOCOMIEN | 4 | 1 | 0 | 3 | 0 | 5 | 0 | 3 | 0 | 0 | 0 | 0 | 4 | 0 | 4 | 0 | 7 | 0 | 3 | 0 | 23 | 11 |
| 03662X0077 | 02/01/1966 | CY-11 | ALBIEN | 4 | 1 | 2 | 0 | 3.5 | 0 | 2 | 0 | 4 | 0 | 5 | 0 | 2 | 0 | 2 | 0 | 4 | 0 | 1 | 0 | 30.5 | 0 |
| 03662X0077 | 02/01/1966 | CY-11 | NEOCOMIEN | 4 | 1 | 2 | 0 | 3.5 | 0 | 2 | 0 | 4 | 0 | 5 | 0 | 2 | 0 | 2 | 0 | 7 | 0 | 1 | 0 | 33.5 | 0 |
| 03662X0078 | 20/01/1966 | CR-53 | ALBIEN-SABLEUX | 4 | 1 | 0 | 3 | 0 | 5 | 0 | 3 | 0 | 3 | 0 | 1 | 0 | 3 | 4 | 0 | 0 | 10 | 0 | 3 | 9 | 31 |
| 03662X0078 | 20/01/1966 | CR-53 | NEOCOMIEN | 4 | 1 | 0 | 3 | 0 | 5 | 0 | 3 | 0 | 3 | 0 | 1 | 0 | 3 | 4 | 0 | 0 | 10 | 0 | 3 | 9 | 31 |
| 03662X0079 | 10/12/1966 | MBN-7 | ALBIEN | 4 | 1 | 0 | 3 | 0 | 5 | 0 | 3 | 0 | 0 | 0 | 0 | 4 | 0 | 4 | 0 | 0 | 10 | 0 | 3 | 13 | 24 |
| 03662X0079 | 10/12/1966 | MBN-7 | NEOCOMIEN | 4 | 1 | 0 | 3 | 0 | 5 | 0 | 3 | 0 | 0 | 0 | 0 | 4 | 0 | 4 | 0 | 0 | 10 | 0 | 3 | 13 | 24 |
| 03662X0080 | 04/12/1966 | CY-15 | ALBIEN | 4 | 1 | 0 | 3 | 1.8 | 0 | 2 | 0 | 0 | 3 | 0 | 1 | 0 | 3 | 4 | 0 | 0 | 10 | 0 | 3 | 12.85 | 23 |
| 03662X0080 | 04/12/1966 | CY-15 | NEOCOMIEN | 4 | 1 | 0 | 3 | 3.5 | 0 | 2 | 0 | 0 | 3 | 0 | 1 | 0 | 3 | 4 | 0 | 0 | 10 | 0 | 3 | 14.5 | 23 |
| 03662X0147 | 31/05/1978 | CY-29 | ALBIEN | 4 | 1 | 0 | 3 | 3.5 | 0 | 2 | 0 | 0 | 3 | 0 | 1 | 0 | 3 | 4 | 0 | 0 | 10 | 0 | 3 | 14.5 | 23 |
| 03662X0147 | 31/05/1978 | CY-29 | NEOCOMIEN | 4 | 1 | 0 | 3 | 3.5 | 0 | 2 | 0 | 0 | 3 | 0 | 1 | 0 | 3 | 4 | 0 | 0 | 10 | 0 | 3 | 14.5 | 23 |
| 03662X0148 | 20/06/1978 | CY-28B | ALBIEN | 4 | 1 | 0 | 3 | 3.5 | 0 | 2 | 0 | 0 | 3 | 0 | 1 | 0 | 3 | 4 | 0 | 0 | 10 | 0 | 3 | 14.5 | 23 |
| 03662X0148 | 20/06/1978 | CY-28B | NEOCOMIEN | 4 | 1 | 0 | 3 | 3.5 | 0 | 2 | 0 | 0 | 3 | 0 | 1 | 0 | 3 | 4 | 0 | 0 | 10 | 0 | 3 | 14.5 | 23 |
| 03662X0150 | 05/04/1972 | CY-19 | ALBIEN | 4 | 1 | 2 | 0 | 3.5 | 0 | 2 | 0 | 0 | 3 | 0 | 1 | 0 | 3 | 4 | 0 | 0 | 10 | 0 | 3 | 16.5 | 20 |
| 03662X0150 | 05/04/1972 | CY-19 | NEOCOMIEN | 4 | 1 | 2 | 0 | 3.5 | 0 | 2 | 0 | 0 | 3 | 0 | 1 | 0 | 3 | 4 | 0 | 0 | 10 | 0 | 3 | 16.5 | 20 |
| 03662X0151 | 12/04/1972 | CY-20T | ALBIEN-SABLEUX | 4 | 1 | 2 | 0 | 0 | 5 | 0 | 3 | 0 | 0 | 0 | 0 | 4 | 0 | 4 | 0 | 7 | 0 | 2 | 0 | 24 | 8 |
| 03662X0151 | 12/04/1972 | CY-20T | NEOCOMIEN | 4 | 1 | 2 | 0 | 0 | 5 | 0 | 3 | 0 | 0 | 0 | 0 | 4 | 0 | 4 | 0 | 10 | 0 | 2 | 0 | 27 | 8 |
| 03662X0152 | 19/04/1972 | CY-21 | ALBIEN | 4 | 1 | 2 | 0 | 3.5 | 0 | 2 | 0 | 0 | 3 | 0 | 1 | 0 | 3 | 2 | 0 | 4 | 0 | 1 | 0 | 19.5 | 7 |
| 03662X0152 | 19/04/1972 | CY-21 | NEOCOMIEN | 4 | 1 | 2 | 0 | 3.5 | 0 | 2 | 0 | 0 | 3 | 0 | 1 | 0 | 3 | 2 | 0 | 7 | 0 | 1 | 0 | 22.5 | 7 |
| 03662X0154 | 02/05/1972 | CY-23 | ALBIEN | 4 | 1 | 2 | 0 | 0 | 5 | 0 | 3 | 0 | 0 | 0 | 0 | 4 | 0 | 4 | 0 | 0 | 10 | 4 | 0 | 19 | 18 |
| 03662X0154 | 02/05/1972 | CY-23 | NEOCOMIEN | 4 | 1 | 2 | 0 | 0 | 5 | 0 | 3 | 0 | 0 | 0 | 0 | 4 | 0 | 4 | 0 | 0 | 10 | 4 | 0 | 19 | 18 |
| 03662X0155 | 10/05/1972 | CY-24 | ALBIEN | 4 | 1 | 2 | 0 | 3.5 | 0 | 2 | 0 | 4 | 0 | 5 | 0 | 2 | 0 | 2 | 0 | 4 | 0 | 2 | 0 | 31.5 | 0 |
| 03662X0155 | 10/05/1972 | CY-24 | NEOCOMIEN | 4 | 1 | 2 | 0 | 3.5 | 0 | 2 | 0 | 4 | 0 | 5 | 0 | 2 | 0 | 2 | 0 | 7 | 0 | 2 | 0 | 34.5 | 0 |
| 03662X0156 | 17/05/1972 | CY-25 | ALBIEN | 4 | 1 | 2 | 0 | 3.5 | 0 | 2 | 0 | 0 | 3 | 0 | 1 | 0 | 3 | 4 | 0 | 4 | 0 | 1 | 0 | 21.5 | 7 |
| 03662X0156 | 17/05/1972 | CY-25 | NEOCOMIEN | 4 | 1 | 2 | 0 | 3.5 | 0 | 2 | 0 | 0 | 3 | 0 | 1 | 0 | 3 | 4 | 0 | 7 | 0 | 1 | 0 | 24.5 | 7 |
| 03662X0157 | 23/05/1972 | CY-26 | ALBIEN | 4 | 1 | 2 | 0 | 3.5 | 0 | 2 | 0 | 4 | 0 | 5 | 0 | 2 | 0 | 4 | 0 | 4 | 0 | 1 | 0 | 32.5 | 0 |
| 03662X0157 | 23/05/1972 | CY-26 | NEOCOMIEN | 4 | 1 | 2 | 0 | 3.2 | 0 | 2 | 0 | 4 | 0 | 5 | 0 | 2 | 0 | 4 | 0 | 7 | 0 | 1 | 0 | 35.28 | 0 |
| 03662X0158 | 30/05/1972 | CY-27 | ALBIEN | 4 | 1 | 2 | 0 | 3.5 | 0 | 2 | 0 | 4 | 0 | 5 | 0 | 2 | 0 | 2 | 0 | 4 | 0 | 1 | 0 | 30.5 | 0 |
| 03662X0158 | 30/05/1972 | CY-27 | NEOCOMIEN | 4 | 1 | 2 | 0 | 3.5 | 0 | 2 | 0 | 4 | 0 | 5 | 0 | 2 | 0 | 2 | 0 | 7 | 0 | 1 | 0 | 33.5 | 0 |
| 03662X0160 | 28/01/1980 | CR-502 | ALBIEN | 2 | 1 | 2 | 0 | 3.5 | 0 | 2 | 0 | 0 | 3 | 0 | 1 | 0 | 0 | 4 | 0 | 0 | 10 | 0 | 3 | 14.5 | 17 |
| 03662X0160 | 28/01/1980 | CR-502 | NEOCOMIEN | 2 | 0 | 2 | 0 | 3.0 | 0 | 2 | 0 | 0 | 3 | 0 | 1 | 0 | 0 | 4 | 0 | 0 | 10 | 0 | 3 | 13.07 | 17 |
| 03662X0163 | 17/01/1981 | CR-57 | ALBIEN-SABLEUX | 2 | 1 | 2 | 0 | 3.5 | 0 | 2 | 0 | 0 | 3 | 0 | 1 | 2 | 0 | 4 | 0 | 0 | 10 | 0 | 3 | 16.5 | 17 |
| 03662X0163 | 17/01/1981 | CR-57 | NEOCOMIEN | 2 | 1 | 2 | 0 | 3.5 | 0 | 2 | 0 | 0 | 3 | 0 | 1 | 2 | 0 | 4 | 0 | 0 | 10 | 0 | 3 | 16.5 | 17 |
| 03662X0165 | 29/01/1981 | CY-33 | ALBIEN | 2 | 1 | 0 | 3 | 3.5 | 0 | 2 | 0 | 4 | 0 | 5 | 0 | 2 | 0 | 2 | 0 | 4 | 0 | 1 | 0 | 26.5 | 3 |
| 03662X0165 | 29/01/1981 | CY-33 | NEOCOMIEN | 2 | 1 | 0 | 3 | 3.5 | 0 | 2 | 0 | 4 | 0 | 5 | 0 | 2 | 0 | 2 | 0 | 7 | 0 | 1 | 0 | 29.5 | 3 |
| 03662X0166 | 23/09/1980 | CHU183 | ALBO-APTIEN | 2 | 1 | 0 | 3 | 3.5 | 0 | 2 | 0 | 4 | 0 | 5 | 0 | 2 | 0 | 2 | 0 | 4 | 0 | 2 | 0 | 27.5 | 3 |
| 03662X0166 | 23/09/1980 | CHU183 | NEOCOMIEN | 2 | 1 | 0 | 3 | 2.9 | 0 | 2 | 0 | 4 | 0 | 5 | 0 | 2 | 0 | 2 | 0 | 7 | 0 | 2 | 0 | 29.90 | 3 |
| 03662X0167 | 16/08/1980 | CHU182 | ALBIEN | 2 | 1 | 0 | 3 | 3.5 | 0 | 2 | 0 | 4 | 0 | 5 | 0 | 2 | 0 | 2 | 0 | 4 | 0 | 2 | 0 | 27.5 | 3 |
| 03662X0167 | 16/08/1980 | CHU182 | NEOCOMIEN | 2 | 1 | 0 | 3 | 2.7 | 0 | 2 | 0 | 4 | 0 | 5 | 0 | 2 | 0 | 2 | 0 | 7 | 0 | 2 | 0 | 29.78 | 3 |
| 03662X0169 | 14/08/1975 | CR-501 | ALBIEN | 4 | 1 | 2 | 0 | 0 | 5 | 2 | 0 | 0 | 3 | 0 | 1 | 0 | 3 | 4 | 0 | 0 | 10 | 0 | 3 | 13 | 25 |
| 03662X0169 | 14/08/1975 | CR-501 | NEOCOMIEN | 4 | 1 | 2 | 0 | 0 | 5 | 2 | 0 | 0 | 3 | 0 | 1 | 0 | 3 | 4 | 0 | 0 | 10 | 0 | 3 | 13 | 25 |
| 03662X0184 | 09/08/1982 | CY-48 | ALBIEN | 2 | 1 | 0 | 3 | 0 | 5 | 0 | 3 | 0 | 3 | 0 | 1 | 2 | 0 | 4 | 0 | 7 | 0 | 2 | 0 | 18 | 15 |

| | | | | | | | | | | | | | | | | | | | | | | | | |
|---|---|---|---|---|---|---|---|---|---|---|---|---|---|---|---|---|---|---|---|---|---|---|---|---|
| 03662X0184 | 09/08/1982 | CY-48 | NEOCOMIEN | 2 | 1 | 0 | 3 | 0 | 5 | 0 | 3 | 0 | 3 | 0 | 1 | 2 | 0 | 4 | 0 | 10 | 0 | 2 | 0 | 21 | 15 |
| 03662X0185 | 24/07/1982 | CY-49 | ALBIEN | 2 | 1 | 2 | 0 | 0 | 5 | 0 | 3 | 0 | 3 | 0 | 1 | 2 | 0 | 4 | 0 | 0 | 10 | 0 | 3 | 11 | 25 |
| 03662X0185 | 24/07/1982 | CY-49 | NEOCOMIEN | 2 | 1 | 2 | 0 | 0 | 5 | 0 | 3 | 0 | 3 | 0 | 1 | 2 | 0 | 4 | 0 | 0 | 10 | 0 | 3 | 11 | 25 |
| 03662X0186 | 21/08/1982 | CY-53 | ALBIEN | 2 | 1 | 2 | 0 | 0 | 5 | 0 | 3 | 0 | 3 | 0 | 1 | 2 | 0 | 4 | 0 | 16 | 0 | 3 | 0 | 30 | 12 |
| 03662X0186 | 21/08/1982 | CY-53 | NEOCOMIEN | 2 | 1 | 2 | 0 | 0 | 5 | 0 | 3 | 0 | 3 | 0 | 1 | 2 | 0 | 4 | 0 | 10 | 0 | 3 | 0 | 24 | 12 |
| 03662X0187 | 13/02/1983 | CR-63 | ALBIEN-SABLEUX | 2 | 1 | 0 | 3 | 0 | 5 | 0 | 3 | 0 | 0 | 0 | 0 | 2 | 0 | 4 | 0 | 0 | 10 | 0 | 3 | 9 | 24 |
| 03662X0187 | 13/02/1983 | CR-63 | NEOCOMIEN | 2 | 1 | 0 | 3 | 0 | 5 | 0 | 3 | 0 | 0 | 0 | 0 | 2 | 0 | 4 | 0 | 0 | 10 | 0 | 3 | 9 | 24 |
| 03662X0188 | 06/10/1982 | CR-61 | ALBIEN | 2 | 1 | 0 | 3 | 0 | 5 | 2 | 0 | 4 | 0 | 5 | 0 | 2 | 0 | 2 | 0 | 0 | 10 | 0 | 3 | 18 | 21 |
| 03662X0188 | 06/10/1982 | CR-61 | NEOCOMIEN | 2 | 1 | 0 | 3 | 0 | 5 | 2 | 0 | 4 | 0 | 5 | 0 | 2 | 0 | 2 | 0 | 0 | 10 | 0 | 3 | 18 | 21 |
| 03662X0189 | 27/01/1983 | CR-60 | ALBIEN | 2 | 1 | 0 | 3 | 3.5 | 0 | 2 | 0 | 4 | 0 | 5 | 0 | 2 | 0 | 2 | 0 | 4 | 0 | 1 | 0 | 26.5 | 3 |
| 03662X0189 | 27/01/1983 | CR-60 | NEOCOMIEN | 2 | 1 | 0 | 3 | 3.5 | 0 | 2 | 0 | 4 | 0 | 5 | 0 | 2 | 0 | 2 | 0 | 7 | 0 | 1 | 0 | 29.5 | 3 |
| 03662X0190 | 09/03/1983 | CHU505 | ALBIEN | 2 | 1 | 2 | 0 | 3.5 | 0 | 2 | 0 | 0 | 3 | 0 | 1 | 2 | 0 | 4 | 0 | 4 | 0 | 1 | 0 | 21.5 | 4 |
| 03662X0190 | 09/03/1983 | CHU505 | NEOCOMIEN | 2 | 1 | 2 | 0 | 3.1 | 0 | 2 | 0 | 0 | 3 | 0 | 1 | 2 | 0 | 4 | 0 | 7 | 0 | 1 | 0 | 24.14 | 4 |
| 03662X0191 | 12/03/1983 | CY-52 | ALBIEN-SABLEUX | 2 | 1 | 2 | 0 | 3.5 | 0 | 2 | 0 | 4 | 0 | 5 | 0 | 2 | 0 | 2 | 0 | 10 | 0 | 0 | 0 | 33.5 | 0 |
| 03662X0191 | 12/03/1983 | CY-52 | NEOCOMIEN | 2 | 1 | 2 | 0 | 3.5 | 0 | 2 | 0 | 4 | 0 | 5 | 0 | 2 | 0 | 2 | 0 | 7 | 0 | 0 | 0 | 30.5 | 0 |
| 03662X0192 | 06/11/1982 | CR-62 | ALBIEN | 2 | 1 | 0 | 3 | 3.5 | 0 | 2 | 0 | 0 | 3 | 0 | 1 | 2 | 0 | 2 | 0 | 0 | 10 | 0 | 3 | 12.5 | 20 |
| 03662X0192 | 06/11/1982 | CR-62 | NEOCOMIEN | 2 | 1 | 0 | 3 | 3.1 | 0 | 2 | 0 | 0 | 3 | 0 | 1 | 2 | 0 | 2 | 0 | 0 | 10 | 0 | 3 | 12.11 | 20 |
| 03662X0193 | 07/07/1983 | MBN-9 | ALBIEN-SABLEUX | 2 | 1 | 0 | 3 | 3.5 | 0 | 2 | 0 | 0 | 0 | 0 | 0 | 2 | 0 | 2 | 0 | 4 | 0 | 2 | 0 | 18.5 | 3 |
| 03662X0193 | 07/07/1983 | MBN-9 | NEOCOMIEN | 2 | 1 | 0 | 3 | 3.5 | 0 | 2 | 0 | 0 | 0 | 0 | 0 | 2 | 0 | 2 | 0 | 7 | 0 | 2 | 0 | 21.52 | 3 |
| 03662X0194 | 04/09/1982 | CY-47 | ALBO-APTIEN | 2 | 1 | 0 | 3 | 3.5 | 0 | 2 | 0 | 4 | 0 | 5 | 0 | 2 | 0 | 2 | 0 | 4 | 0 | 2 | 0 | 27.5 | 3 |
| 03662X0194 | 04/09/1982 | CY-47 | NEOCOMIEN | 2 | 1 | 0 | 3 | 2.9 | 0 | 2 | 0 | 4 | 0 | 5 | 0 | 2 | 0 | 2 | 0 | 7 | 0 | 2 | 0 | 29.95 | 3 |
| 03662X0195 | 24/06/1983 | CR-65 | ALBIEN-SABLEUX | 2 | 1 | 2 | 0 | 0 | 5 | 0 | 3 | 0 | 3 | 0 | 1 | 2 | 0 | 4 | 0 | 13 | 0 | 2 | 0 | 26 | 12 |
| 03662X0195 | 24/06/1983 | CR-65 | NEOCOMIEN | 2 | 1 | 2 | 0 | 0 | 5 | 0 | 3 | 0 | 3 | 0 | 1 | 2 | 0 | 4 | 0 | 7 | 0 | 2 | 0 | 20 | 12 |
| 03662X0196 | 20/04/1983 | PGS-1 | ALBIEN-SABLEUX | 2 | 1 | 2 | 0 | 3.5 | 0 | 2 | 0 | 4 | 0 | 5 | 0 | 2 | 0 | 2 | 0 | 10 | 0 | 0 | 0 | 33.5 | 0 |
| 03662X0196 | 20/04/1983 | PGS-1 | NEOCOMIEN | 2 | 1 | 2 | 0 | 3.5 | 0 | 2 | 0 | 4 | 0 | 5 | 0 | 2 | 0 | 2 | 0 | 7 | 0 | 0 | 0 | 30.5 | 0 |
| 03662X0197 | 08/04/1983 | CY-50 | ALBIEN-SABLEUX | 2 | 1 | 2 | 0 | 0 | 5 | 0 | 3 | 0 | 3 | 0 | 1 | 2 | 0 | 4 | 0 | 7 | 0 | 3 | 0 | 21 | 12 |
| 03662X0197 | 08/04/1983 | CY-50 | NEOCOMIEN | 2 | 1 | 2 | 0 | 0 | 5 | 0 | 3 | 0 | 3 | 0 | 1 | 2 | 0 | 4 | 0 | 7 | 0 | 3 | 0 | 21 | 12 |
| 03662X0198 | 30/03/1983 | CR-64 | ALBIEN-SABLEUX | 2 | 1 | 0 | 3 | 0 | 5 | 0 | 3 | 0 | 3 | 0 | 1 | 2 | 0 | 4 | 0 | 7 | 0 | 3 | 0 | 19 | 15 |
| 03662X0198 | 30/03/1983 | CR-64 | NEOCOMIEN | 2 | 1 | 0 | 3 | 0 | 5 | 0 | 3 | 0 | 3 | 0 | 1 | 2 | 0 | 4 | 0 | 7 | 0 | 3 | 0 | 19 | 15 |
| 03662X0199 | 02/05/1983 | MBN-8 | ALBIEN-SABLEUX | 2 | 1 | 2 | 0 | 0 | 5 | 0 | 3 | 0 | 3 | 0 | 1 | 2 | 0 | 4 | 0 | 16 | 0 | 3 | 0 | 30 | 12 |
| 03662X0199 | 02/05/1983 | MBN-8 | NEOCOMIEN | 2 | 1 | 2 | 0 | 0 | 5 | 0 | 3 | 0 | 3 | 0 | 1 | 2 | 0 | 4 | 0 | 10 | 0 | 3 | 0 | 24 | 12 |
| 03662X0200 | 09/07/1983 | CY-36 | ALBIEN-SABLEUX | 2 | 1 | 2 | 0 | 0 | 5 | 0 | 3 | 0 | 3 | 0 | 1 | 2 | 0 | 2 | 0 | 10 | 0 | 2 | 0 | 21 | 12 |
| 03662X0200 | 09/07/1983 | CY-36 | NEOCOMIEN | 2 | 1 | 2 | 0 | 0 | 5 | 0 | 3 | 0 | 3 | 0 | 1 | 2 | 0 | 2 | 0 | 13 | 0 | 2 | 0 | 24 | 12 |
| 03662X0201 | 23/07/1983 | PGS-2 | ALBIEN-SABLEUX | 2 | 1 | 2 | 0 | 4 | 0 | 2 | 0 | 4 | 0 | 5 | 0 | 2 | 0 | 2 | 0 | 10 | 0 | 0 | 0 | 34 | 0 |
| 03662X0201 | 23/07/1983 | PGS-2 | NEOCOMIEN | 2 | 1 | 2 | 0 | 4 | 0 | 2 | 0 | 4 | 0 | 5 | 0 | 2 | 0 | 2 | 0 | 7 | 0 | 0 | 0 | 31 | 0 |
| 03662X0202 | 24/07/1983 | CR-61B | ALBO-APTIEN | 2 | 1 | 0 | 3 | 3.5 | 0 | 2 | 0 | 4 | 0 | 5 | 0 | 2 | 0 | 2 | 0 | 4 | 0 | 1 | 0 | 26.5 | 3 |
| 03662X0202 | 24/07/1983 | CR-61B | NEOCOMIEN | 2 | 1 | 0 | 3 | 2.6 | 0 | 2 | 0 | 4 | 0 | 5 | 0 | 2 | 0 | 2 | 0 | 7 | 0 | 1 | 0 | 28.67 | 3 |
| 03662X0211 | 24/10/1983 | CY-55 | ALBIEN-SABLEUX | 2 | 1 | 0 | 3 | 3.5 | 0 | 2 | 0 | 0 | 3 | 0 | 1 | 2 | 0 | 4 | 0 | 4 | 0 | 1 | 0 | 19.5 | 7 |
| 03662X0211 | 24/10/1983 | CY-55 | NEOCOMIEN | 2 | 1 | 0 | 3 | 3.5 | 0 | 2 | 0 | 0 | 3 | 0 | 1 | 2 | 0 | 4 | 0 | 7 | 0 | 1 | 0 | 22.5 | 7 |
| 03662X0212 | 19/07/1984 | PGS-4 | ALBO-APTIEN | 2 | 1 | 2 | 0 | 3.5 | 0 | 2 | 0 | 4 | 0 | 5 | 0 | 2 | 0 | 2 | 0 | 4 | 0 | 1 | 0 | 28.5 | 0 |
| 03662X0212 | 19/07/1984 | PGS-4 | NEOCOMIEN | 2 | 1 | 2 | 0 | 2.6 | 0 | 2 | 0 | 4 | 0 | 5 | 0 | 2 | 0 | 2 | 0 | 7 | 0 | 1 | 0 | 30.61 | 0 |
| 03662X0214 | 28/07/1985 | CHU-147 | ALBO-APTIEN | 2 | 1 | 0 | 3 | 3.5 | 0 | 2 | 0 | 4 | 0 | 5 | 0 | 2 | 0 | 2 | 0 | 7 | 0 | 1 | 0 | 29.5 | 3 |
| 03662X0216 | 04/11/1985 | SHE-4 | ALBIEN | 2 | 1 | 2 | 0 | 3.5 | 0 | 2 | 0 | 4 | 0 | 5 | 0 | 2 | 0 | 2 | 0 | 4 | 0 | 1 | 0 | 28.5 | 0 |
| 03662X0216 | 04/11/1985 | SHE-4 | NEOCOMIEN | 2 | 1 | 2 | 0 | 3.1 | 0 | 2 | 0 | 4 | 0 | 5 | 0 | 2 | 0 | 2 | 0 | 7 | 0 | 1 | 0 | 31.19 | 0 |
| 03662X0219 | 08/08/1984 | CY-543 | ALBO-APTIEN | 2 | 1 | 2 | 0 | 3.5 | 0 | 2 | 0 | 4 | 0 | 5 | 0 | 2 | 0 | 2 | 0 | 4 | 0 | 1 | 0 | 28.5 | 0 |
| 03662X0219 | 08/08/1984 | CY-543 | NEOCOMIEN | 2 | 0 | 2 | 0 | 2.7 | 0 | 2 | 0 | 4 | 0 | 5 | 0 | 2 | 0 | 2 | 0 | 7 | 0 | 1 | 0 | 29.72 | 0 |
| 03662X0220 | 31/03/1986 | CR163H | ALBO-APTIEN | 2 | 1 | 0 | 3 | 3.5 | 0 | 3 | 0 | 4 | 0 | 5 | 0 | 2 | 0 | 2 | 0 | 4 | 0 | 2 | 0 | 28.5 | 3 |
| 03662X0220 | 31/03/1986 | CR163H | NEOCOMIEN | 2 | 1 | 0 | 3 | 3.5 | 0 | 3 | 0 | 4 | 0 | 5 | 0 | 2 | 0 | 2 | 0 | 7 | 0 | 2 | 0 | 31.5 | 3 |
| 03662X0224 | 04/07/1969 | CY-17 | ALBIEN | 4 | 1 | 2 | 0 | 3.5 | 0 | 2 | 0 | 4 | 0 | 5 | 0 | 2 | 0 | 2 | 0 | 4 | 0 | 2 | 0 | 31.5 | 0 |
| 03662X0224 | 04/07/1969 | CY-17 | NEOCOMIEN | 4 | 1 | 2 | 0 | 3.5 | 0 | 2 | 0 | 4 | 0 | 5 | 0 | 2 | 0 | 2 | 0 | 7 | 0 | 2 | 0 | 34.5 | 0 |
| 03662X0225 | 20/09/1984 | PGS5 | ALBO-APTIEN | 2 | 1 | 2 | 0 | 3.5 | 0 | 2 | 0 | 4 | 0 | 5 | 0 | 2 | 0 | 2 | 0 | 4 | 0 | 0 | 0 | 27.5 | 0 |
| 03662X0225 | 20/09/1984 | PGS5 | NEOCOMIEN | 2 | 1 | 2 | 0 | 2.3 | 0 | 2 | 0 | 4 | 0 | 5 | 0 | 2 | 0 | 2 | 0 | 7 | 0 | 0 | 0 | 29.31 | 0 |
| 03662X0226 | 06/12/1983 | PGS3 | ALBIEN-SABLEUX | 2 | 1 | 2 | 0 | 4 | 0 | 2 | 0 | 4 | 0 | 5 | 0 | 2 | 0 | 2 | 0 | 4 | 0 | 0 | 0 | 28 | 0 |
| 03662X0226 | 06/12/1983 | PGS3 | NEOCOMIEN | 2 | 1 | 2 | 0 | 2.7 | 0 | 2 | 0 | 4 | 0 | 5 | 0 | 2 | 0 | 2 | 0 | 7 | 0 | 0 | 0 | 29.73 | 0 |
| 03662X0227 | 02/08/1984 | PGS6 | ALBO-APTIEN | 2 | 1 | 2 | 0 | 0 | 5 | 2 | 0 | 4 | 0 | 5 | 0 | 2 | 0 | 2 | 0 | 4 | 0 | 1 | 0 | 25 | 5 |
| 03662X0227 | 02/08/1984 | PGS6 | NEOCOMIEN | 2 | 1 | 2 | 0 | 0 | 5 | 2 | 0 | 4 | 0 | 5 | 0 | 2 | 0 | 2 | 0 | 7 | 0 | 1 | 0 | 28 | 5 |
| 03662X0228 | 02/10/1984 | PGS7 | ALBIEN-SABLEUX | 2 | 1 | 2 | 0 | 0 | 5 | 2 | 0 | 4 | 0 | 5 | 0 | 2 | 0 | 2 | 0 | 10 | 0 | 0 | 0 | 30 | 5 |
| 03662X0228 | 02/10/1984 | PGS7 | NEOCOMIEN | 2 | 1 | 2 | 0 | 0 | 5 | 2 | 0 | 4 | 0 | 5 | 0 | 2 | 0 | 2 | 0 | 7 | 0 | 0 | 0 | 27 | 5 |

| | | | | | | | | | | | | | | | | | | | | | | | | |
|---|---|---|---|---|---|---|---|---|---|---|---|---|---|---|---|---|---|---|---|---|---|---|---|---|
| 03663X0002 | 07/11/1964 | GUI-1B | ALBIEN | 4 | 1 | 4 | 0 | 3.5 | 0 | 3 | 0 | 0 | 0 | 0 | 0 | 4 | 0 | 4 | 0 | 0 | 10 | 4 | 0 | 27.5 | 10 |
| 03663X0002 | 07/11/1964 | GUI-1B | NEOCOMIEN | 4 | 1 | 4 | 0 | 3.5 | 0 | 3 | 0 | 0 | 0 | 0 | 0 | 4 | 0 | 4 | 0 | 0 | 10 | 4 | 0 | 27.5 | 10 |
| 03663X0003 | 16/03/1962 | MBN-3 | ALBIEN-SABLEUX | 4 | 1 | 2 | 0 | 0 | 5 | 0 | 3 | 0 | 3 | 0 | 1 | 0 | 3 | 4 | 0 | 13 | 0 | 3 | 0 | 27 | 15 |
| 03663X0004 | 30/09/1961 | MBN-1 | ALBO-APTIEN | 4 | 1 | 2 | 0 | 0 | 5 | 0 | 3 | 0 | 0 | 0 | 0 | 4 | 0 | 2 | 0 | 0 | 10 | 3 | 0 | 16 | 18 |
| 03663X0004 | 30/09/1961 | MBN-1 | NEOCOMIEN | 4 | 1 | 2 | 0 | 0 | 5 | 0 | 3 | 0 | 0 | 0 | 0 | 4 | 0 | 2 | 0 | 0 | 10 | 3 | 0 | 16 | 18 |
| 03663X0005 | 27/10/1964 | MBN-4 | ALBIEN-SABLEUX | 4 | 1 | 2 | 0 | 4 | 0 | 2 | 0 | 0 | 0 | 0 | 0 | 4 | 0 | 4 | 0 | 16 | 0 | 4 | 0 | 41 | 0 |
| 03663X0005 | 27/10/1964 | MBN-4 | NEOCOMIEN | 4 | 1 | 2 | 0 | 3.0 | 0 | 2 | 0 | 0 | 0 | 0 | 0 | 4 | 0 | 4 | 0 | 13 | 0 | 4 | 0 | 37.09 | 0 |
| 03663X0006 | 13/09/1985 | LGL-2 | ALBIEN-SABLEUX | 2 | 1 | 0 | 3 | 0 | 5 | 0 | 3 | 4 | 0 | 1 | 0 | 2 | 0 | 2 | 0 | 0 | 10 | 0 | 3 | 12 | 24 |
| 03663X0006 | 13/09/1985 | LGL-2 | NEOCOMIEN | 2 | 1 | 0 | 3 | 0 | 5 | 0 | 3 | 4 | 0 | 1 | 0 | 2 | 0 | 2 | 0 | 0 | 10 | 0 | 3 | 12 | 24 |
| 03663X0007 | 25/03/1965 | MBN-5 | ALBIEN | 4 | 1 | 0 | 3 | 0 | 5 | 0 | 3 | 0 | 0 | 0 | 0 | 4 | 0 | 4 | 0 | 7 | 0 | 3 | 0 | 23 | 11 |
| 03663X0007 | 25/03/1965 | MBN-5 | NEOCOMIEN | 4 | 1 | 0 | 3 | 0 | 5 | 0 | 3 | 0 | 0 | 0 | 0 | 4 | 0 | 4 | 0 | 10 | 0 | 3 | 0 | 26 | 11 |
| 03663X0022 | 13/10/1983 | MBN-10 | ALBIEN-SABLEUX | 2 | 1 | 0 | 3 | 3.5 | 0 | 2 | 0 | 0 | 0 | 0 | 0 | 2 | 0 | 2 | 0 | 4 | 0 | 1 | 0 | 17.5 | 3 |
| 03663X0022 | 13/10/1983 | MBN-10 | NEOCOMIEN | 2 | 1 | 0 | 3 | 3.5 | 0 | 2 | 0 | 0 | 0 | 0 | 0 | 2 | 0 | 2 | 0 | 7 | 0 | 1 | 0 | 20.5 | 3 |
| 03664X1008 | 05/12/1964 | PETROL | ALBIEN-SABLEUX | 4 | 1 | 2 | 0 | 0 | 5 | 0 | 3 | 0 | 3 | 0 | 1 | 0 | 3 | 4 | 0 | 7 | 0 | 3 | 0 | 21 | 15 |
| 03664X1008 | 05/12/1964 | PETROL | NEOCOMIEN | 4 | 1 | 2 | 0 | 0 | 5 | 0 | 3 | 0 | 3 | 0 | 1 | 0 | 3 | 4 | 0 | 10 | 0 | 3 | 0 | 24 | 15 |
| 03664X1009 | 31/03/1965 | PETROL | ALBO-APTIEN | 4 | 1 | 2 | 0 | 0 | 5 | 0 | 3 | 0 | 3 | 0 | 1 | 0 | 3 | 4 | 0 | 7 | 0 | 3 | 0 | 21 | 15 |
| 03664X1009 | 31/03/1965 | PETROL | NEOCOMIEN | 4 | 1 | 2 | 0 | 0 | 5 | 0 | 3 | 0 | 3 | 0 | 1 | 0 | 3 | 4 | 0 | 10 | 0 | 3 | 0 | 24 | 15 |
| 03664X1010 | 11/06/1959 | 2-CO-1 | ALBIEN-SABLEUX | 4 | 1 | 2 | 0 | 0 | 5 | 0 | 3 | 0 | 0 | 0 | 0 | 4 | 0 | 4 | 0 | 16 | 0 | 4 | 0 | 35 | 8 |
| 03664X1010 | 11/06/1959 | 2-CO-1 | NEOCOMIEN | 4 | 1 | 2 | 0 | 0 | 5 | 0 | 3 | 0 | 0 | 0 | 0 | 4 | 0 | 4 | 0 | 16 | 0 | 4 | 0 | 35 | 8 |
| 03664X1011 | 17/06/1962 | PETROL | ALBIEN-SABLEUX | 4 | 1 | 0 | 3 | 0 | 5 | 0 | 3 | 0 | 3 | 0 | 1 | 0 | 3 | 4 | 0 | 7 | 0 | 3 | 0 | 19 | 18 |
| 03664X1011 | 17/06/1962 | PETROL | NEOCOMIEN | 4 | 1 | 0 | 3 | 0 | 5 | 0 | 3 | 0 | 3 | 0 | 1 | 0 | 3 | 4 | 0 | 10 | 0 | 3 | 0 | 22 | 18 |
| 03664X1012 | 20/06/1962 | PETROL | ALBIEN-SABLEUX | 4 | 1 | 0 | 3 | 0 | 5 | 0 | 3 | 0 | 3 | 0 | 1 | 0 | 3 | 4 | 0 | 7 | 0 | 3 | 0 | 19 | 18 |
| 03664X1012 | 20/06/1962 | PETROL | NEOCOMIEN | 4 | 1 | 0 | 3 | 0 | 5 | 0 | 3 | 0 | 3 | 0 | 1 | 0 | 3 | 4 | 0 | 10 | 0 | 3 | 0 | 22 | 18 |
| 03664X1013 | 25/06/1962 | PETROL | ALBIEN-SABLEUX | 4 | 1 | 0 | 3 | 0 | 5 | 0 | 3 | 0 | 3 | 0 | 1 | 0 | 3 | 2 | 0 | 7 | 0 | 3 | 0 | 17 | 18 |
| 03664X1013 | 25/06/1962 | PETROL | NEOCOMIEN | 4 | 1 | 0 | 3 | 0 | 5 | 0 | 3 | 0 | 3 | 0 | 1 | 0 | 3 | 2 | 0 | 10 | 0 | 3 | 0 | 20 | 18 |
| 03664X1014 | 04/07/1963 | PETROL | ALBIEN-SABLEUX | 4 | 1 | 2 | 0 | 0 | 5 | 0 | 3 | 0 | 3 | 0 | 1 | 0 | 3 | 4 | 0 | 7 | 0 | 3 | 0 | 21 | 15 |
| 03664X1014 | 04/07/1963 | PETROL | NEOCOMIEN | 4 | 1 | 2 | 0 | 0 | 5 | 0 | 3 | 0 | 3 | 0 | 1 | 0 | 3 | 4 | 0 | 10 | 0 | 3 | 0 | 24 | 15 |
| 03664X1015 | 18/02/1962 | PETROL | ALBIEN-SABLEUX | 4 | 1 | 0 | 3 | 0 | 5 | 0 | 3 | 0 | 3 | 0 | 1 | 0 | 3 | 4 | 0 | 4 | 0 | 2 | 0 | 15 | 18 |
| 03664X1015 | 18/02/1962 | PETROL | NEOCOMIEN | 4 | 1 | 0 | 3 | 0 | 5 | 0 | 3 | 0 | 3 | 0 | 1 | 0 | 3 | 4 | 0 | 7 | 0 | 2 | 0 | 18 | 18 |
| 03664X1016 | 09/12/1958 | 2-SO-1 | ALBIEN-SABLEUX | 4 | 1 | 2 | 0 | 3.5 | 0 | 2 | 0 | 0 | 3 | 0 | 1 | 0 | 3 | 4 | 0 | 16 | 0 | 4 | 0 | 36.5 | 7 |
| 03664X1016 | 09/12/1958 | 2-SO-1 | NEOCOMIEN | 4 | 1 | 2 | 0 | 3.5 | 0 | 2 | 0 | 0 | 3 | 0 | 1 | 0 | 3 | 4 | 0 | 16 | 0 | 4 | 0 | 36.5 | 7 |
| 03664X1017 | 17/07/1961 | SMO_2 | ALBIEN-SABLEUX | 4 | 1 | 2 | 0 | 0 | 5 | 0 | 3 | 0 | 0 | 0 | 0 | 4 | 0 | 4 | 0 | 4 | 0 | 2 | 0 | 21 | 8 |
| 03664X1017 | 17/07/1961 | SMO_2 | NEOCOMIEN | 4 | 1 | 2 | 0 | 0 | 5 | 0 | 3 | 0 | 0 | 0 | 0 | 4 | 0 | 4 | 0 | 7 | 0 | 2 | 0 | 24 | 8 |
| 03664X1025 | 08/10/1988 | PETROL | ALBIEN-SABLEUX | 2 | 1 | 2 | 0 | 3.5 | 0 | 2 | 0 | 0 | 3 | 0 | 1 | 2 | 0 | 4 | 0 | 13 | 0 | 3 | 0 | 32.5 | 4 |
| 03664X1025 | 08/10/1988 | PETROL | NEOCOMIEN | 2 | 1 | 2 | 0 | 3.5 | 0 | 2 | 0 | 0 | 3 | 0 | 1 | 2 | 0 | 4 | 0 | 7 | 0 | 3 | 0 | 26.5 | 4 |
| 03665X0001 | 15/09/1964 | SGP-3 | ALBIEN-SABLEUX | 4 | 1 | 0 | 3 | 0 | 5 | 0 | 3 | 0 | 0 | 0 | 0 | 4 | 0 | 4 | 0 | 7 | 0 | 3 | 0 | 23 | 11 |
| 03665X0001 | 15/09/1964 | SGP-3 | NEOCOMIEN | 4 | 1 | 0 | 3 | 0 | 5 | 0 | 3 | 0 | 0 | 0 | 0 | 4 | 0 | 4 | 0 | 10 | 0 | 3 | 0 | 26 | 11 |
| 03665X0003 | 09/06/1964 | SF-47 | ALBIEN | 4 | 1 | 0 | 3 | 3.3 | 0 | 2 | 0 | 0 | 3 | 0 | 1 | 0 | 3 | 4 | 0 | 0 | 10 | 0 | 3 | 14.36 | 23 |
| 03665X0003 | 09/06/1964 | SF-47 | NEOCOMIEN | 4 | 1 | 0 | 3 | 3.2 | 0 | 2 | 0 | 0 | 3 | 0 | 1 | 0 | 3 | 4 | 0 | 0 | 10 | 0 | 3 | 14.22 | 23 |
| 03665X0004 | 04/06/1964 | SF-146 | ALBIEN-SABLEUX | 4 | 1 | 0 | 3 | 3.5 | 0 | 2 | 0 | 0 | 3 | 0 | 1 | 0 | 3 | 2 | 0 | 0 | 10 | 0 | 3 | 12.5 | 23 |
| 03665X0004 | 04/06/1964 | SF-146 | NEOCOMIEN | 4 | 1 | 0 | 3 | 3.5 | 0 | 2 | 0 | 0 | 3 | 0 | 1 | 0 | 3 | 2 | 0 | 0 | 10 | 0 | 3 | 12.5 | 23 |
| 03665X0005 | 25/05/1964 | SF-45 | ALBIEN-SABLEUX | 4 | 1 | 0 | 3 | 0 | 5 | 0 | 3 | 0 | 0 | 0 | 0 | 4 | 0 | 4 | 0 | 7 | 0 | 3 | 0 | 23 | 11 |
| 03665X0005 | 25/05/1964 | SF-45 | NEOCOMIEN | 4 | 1 | 0 | 3 | 0 | 5 | 0 | 3 | 0 | 0 | 0 | 0 | 4 | 0 | 4 | 0 | 10 | 0 | 3 | 0 | 26 | 11 |
| 03665X0006 | 24/05/1959 | CR-10 | ALBO-APTIEN | 4 | 1 | 2 | 0 | 0 | 5 | 0 | 3 | 0 | 0 | 0 | 0 | 4 | 0 | 4 | 0 | 7 | 0 | 3 | 0 | 25 | 8 |
| 03665X0006 | 24/05/1959 | CR-10 | NEOCOMIEN | 4 | 1 | 2 | 0 | 0 | 5 | 0 | 3 | 0 | 0 | 0 | 0 | 4 | 0 | 4 | 0 | 10 | 0 | 3 | 0 | 28 | 8 |
| 03665X0007 | 19/12/1962 | ME-5 | ALBO-APTIEN | 4 | 1 | 2 | 0 | 0 | 5 | 0 | 3 | 0 | 0 | 0 | 0 | 4 | 0 | 4 | 0 | 7 | 0 | 3 | 0 | 25 | 8 |
| 03665X0007 | 19/12/1962 | ME-5 | NEOCOMIEN | 4 | 1 | 2 | 0 | 0 | 5 | 0 | 3 | 0 | 0 | 0 | 0 | 4 | 0 | 4 | 0 | 10 | 0 | 3 | 0 | 28 | 8 |
| 03665X0008 | 13/06/1962 | ME-2 | ALBO-APTIEN | 4 | 1 | 2 | 0 | 0 | 5 | 0 | 3 | 0 | 0 | 0 | 0 | 4 | 0 | 4 | 0 | 10 | 0 | 3 | 0 | 28 | 8 |
| 03665X0008 | 13/06/1962 | ME-2 | NEOCOMIEN | 4 | 1 | 2 | 0 | 0 | 5 | 0 | 3 | 0 | 0 | 0 | 0 | 4 | 0 | 4 | 0 | 13 | 0 | 3 | 0 | 31 | 8 |
| 03665X0009 | 18/07/1962 | ME3 | ALBIEN-SABLEUX | 4 | 1 | 0 | 3 | 0 | 5 | 0 | 3 | 0 | 0 | 0 | 0 | 4 | 0 | 4 | 0 | 7 | 0 | 3 | 0 | 23 | 11 |
| 03665X0009 | 18/07/1962 | ME3 | NEOCOMIEN | 4 | 1 | 0 | 3 | 0 | 5 | 0 | 3 | 0 | 0 | 0 | 0 | 4 | 0 | 4 | 0 | 10 | 0 | 3 | 0 | 26 | 11 |
| 03665X0010 | 04/10/1961 | SF-104 | ALBIEN-SABLEUX | 4 | 1 | 4 | 0 | 3.5 | 0 | 2 | 0 | 0 | 3 | 0 | 1 | 0 | 3 | 4 | 0 | 16 | 0 | 4 | 0 | 38.5 | 7 |
| 03665X0010 | 04/10/1961 | SF-104 | NEOCOMIEN | 4 | 1 | 4 | 0 | 3.5 | 0 | 2 | 0 | 0 | 3 | 0 | 1 | 0 | 3 | 4 | 0 | 16 | 0 | 4 | 0 | 38.5 | 7 |
| 03665X0011 | 07/10/1963 | SF-43 | ALBIEN-SABLEUX | 4 | 1 | 0 | 3 | 3.5 | 0 | 2 | 0 | 0 | 3 | 0 | 1 | 0 | 3 | 4 | 0 | 4 | 0 | 1 | 0 | 19.5 | 10 |
| 03665X0011 | 07/10/1963 | SF-43 | NEOCOMIEN | 4 | 1 | 0 | 3 | 3.5 | 0 | 2 | 0 | 0 | 3 | 0 | 1 | 0 | 3 | 4 | 0 | 7 | 0 | 1 | 0 | 22.5 | 10 |
| 03665X0013 | 24/05/1961 | SF-113 | ALBIEN-SABLEUX | 4 | 1 | 4 | 0 | 3.5 | 0 | 2 | 0 | 4 | 0 | 5 | 0 | 2 | 0 | 2 | 0 | 4 | 0 | 1 | 0 | 32.5 | 0 |
| 03665X0013 | 24/05/1961 | SF-113 | NEOCOMIEN | 4 | 1 | 4 | 0 | 2.7 | 0 | 2 | 0 | 4 | 0 | 5 | 0 | 2 | 0 | 2 | 0 | 7 | 0 | 1 | 0 | 34.75 | 0 |
| 03665X0014 | 13/01/1963 | SF-34 | ALBIEN-SABLEUX | 4 | 1 | 0 | 3 | 0 | 5 | 0 | 3 | 0 | 0 | 0 | 0 | 4 | 0 | 4 | 0 | 7 | 0 | 3 | 0 | 23 | 11 |

| | | | | | | | | | | | | | | | | | | | | | | | | |
|---|---|---|---|---|---|---|---|---|---|---|---|---|---|---|---|---|---|---|---|---|---|---|---|---|
| 03665X0014 | 13/01/1963 | SF-34 | NEOCOMIEN | 4 | 1 | 0 | 3 | 0 | 5 | 0 | 3 | 0 | 0 | 0 | 0 | 4 | 0 | 4 | 0 | 7 | 0 | 3 | 0 | 23 | 11 |
| 03665X0015 | 26/05/1962 | SF-32 | ALBIEN-SABLEUX | 4 | 1 | 0 | 3 | 0 | 5 | 0 | 3 | 0 | 3 | 0 | 1 | 0 | 3 | 4 | 0 | 0 | 10 | 0 | 3 | 9 | 31 |
| 03665X0015 | 26/05/1962 | SF-32 | NEOCOMIEN | 4 | 1 | 0 | 3 | 0 | 5 | 0 | 3 | 0 | 3 | 0 | 1 | 0 | 3 | 4 | 0 | 0 | 10 | 0 | 3 | 9 | 31 |
| 03665X0016 | 28/11/1961 | SF-29 | NEOCOMIEN | 4 | 1 | 0 | 3 | 0 | 5 | 0 | 3 | 0 | 0 | 0 | 0 | 4 | 0 | 0 | 3 | 0 | 10 | 0 | 3 | 9 | 27 |
| 03665X0017 | 07/08/1960 | SF-3 | ALBIEN-SABLEUX | 4 | 1 | 0 | 3 | 3.5 | 0 | 2 | 0 | 0 | 3 | 0 | 1 | 0 | 3 | 4 | 0 | 4 | 0 | 1 | 0 | 19.5 | 10 |
| 03665X0017 | 07/08/1960 | SF-3 | NEOCOMIEN | 4 | 1 | 0 | 3 | 3.5 | 0 | 2 | 0 | 0 | 3 | 0 | 1 | 0 | 3 | 4 | 0 | 7 | 0 | 1 | 0 | 22.5 | 10 |
| 03665X0018 | 16/03/1960 | SF-2 | ALBO-APTIEN | 4 | 1 | 2 | 0 | 0 | 5 | 0 | 3 | 0 | 0 | 0 | 0 | 4 | 0 | 4 | 0 | 7 | 0 | 3 | 0 | 25 | 8 |
| 03665X0018 | 16/03/1960 | SF-2 | NEOCOMIEN | 4 | 1 | 2 | 0 | 0 | 5 | 0 | 3 | 0 | 0 | 0 | 0 | 4 | 0 | 4 | 0 | 10 | 0 | 3 | 0 | 28 | 8 |
| 03665X0019 | 26/02/1960 | SF-1 | ALBO-APTIEN | 4 | 1 | 0 | 3 | 3.5 | 0 | 2 | 0 | 0 | 3 | 0 | 1 | 0 | 3 | 2 | 0 | 4 | 0 | 1 | 0 | 17.5 | 10 |
| 03665X0019 | 26/02/1960 | SF-1 | NEOCOMIEN | 4 | 1 | 0 | 3 | 3.5 | 0 | 2 | 0 | 0 | 3 | 0 | 1 | 0 | 3 | 2 | 0 | 7 | 0 | 1 | 0 | 20.5 | 10 |
| 03665X0020 | 19/09/1960 | SF-4 | ALBIEN-SABLEUX | 4 | 1 | 4 | 0 | 3.5 | 0 | 2 | 0 | 0 | 3 | 0 | 1 | 0 | 3 | 4 | 0 | 16 | 0 | 4 | 0 | 38.5 | 7 |
| 03665X0020 | 19/09/1960 | SF-4 | NEOCOMIEN | 4 | 1 | 4 | 0 | 3.5 | 0 | 2 | 0 | 0 | 3 | 0 | 1 | 0 | 3 | 4 | 0 | 16 | 0 | 4 | 0 | 38.5 | 7 |
| 03665X0021 | 12/09/1960 | SF-5 | ALBIEN-SABLEUX | 4 | 1 | 0 | 3 | 0 | 5 | 0 | 3 | 0 | 3 | 0 | 1 | 0 | 3 | 4 | 0 | 0 | 10 | 0 | 3 | 9 | 31 |
| 03665X0021 | 12/09/1960 | SF-5 | NEOCOMIEN | 4 | 1 | 0 | 3 | 0 | 5 | 0 | 3 | 0 | 3 | 0 | 1 | 0 | 3 | 4 | 0 | 0 | 10 | 0 | 3 | 9 | 31 |
| 03665X0023 | 20/11/1960 | SF-8 | ALBIEN-SABLEUX | 4 | 1 | 0 | 3 | 0 | 5 | 0 | 3 | 0 | 3 | 0 | 1 | 0 | 3 | 4 | 0 | 0 | 10 | 0 | 3 | 9 | 31 |
| 03665X0023 | 20/11/1960 | SF-8 | NEOCOMIEN | 4 | 1 | 0 | 3 | 0 | 5 | 0 | 3 | 0 | 3 | 0 | 1 | 0 | 3 | 4 | 0 | 0 | 10 | 0 | 3 | 9 | 31 |
| 03665X0024 | 24/03/1961 | SF-10 | ALBIEN-SABLEUX | 4 | 1 | 0 | 3 | 3.5 | 0 | 2 | 0 | 0 | 3 | 0 | 1 | 0 | 3 | 4 | 0 | 16 | 0 | 4 | 0 | 34.5 | 10 |
| 03665X0024 | 24/03/1961 | SF-10 | NEOCOMIEN | 4 | 1 | 0 | 3 | 3.5 | 0 | 2 | 0 | 0 | 3 | 0 | 1 | 0 | 3 | 4 | 0 | 16 | 0 | 4 | 0 | 34.5 | 10 |
| 03665X0025 | 21/03/1961 | SF-11 | ALBIEN-SABLEUX | 4 | 1 | 0 | 3 | 3.5 | 0 | 2 | 0 | 0 | 3 | 0 | 1 | 0 | 3 | 4 | 0 | 16 | 0 | 4 | 0 | 34.5 | 10 |
| 03665X0025 | 21/03/1961 | SF-11 | NEOCOMIEN | 4 | 1 | 0 | 3 | 3.5 | 0 | 2 | 0 | 0 | 3 | 0 | 1 | 0 | 3 | 4 | 0 | 16 | 0 | 4 | 0 | 34.5 | 10 |
| 03665X0026 | 19/08/1961 | SF-12 | ALBIEN-SABLEUX | 4 | 1 | 0 | 3 | 0 | 5 | 0 | 3 | 0 | 3 | 0 | 1 | 0 | 3 | 0 | 3 | 0 | 10 | 0 | 3 | 5 | 34 |
| 03665X0026 | 19/08/1961 | SF-12 | NEOCOMIEN | 4 | 1 | 0 | 3 | 0 | 5 | 0 | 3 | 0 | 3 | 0 | 1 | 0 | 3 | 0 | 3 | 0 | 10 | 0 | 3 | 5 | 34 |
| 03665X0027 | 13/05/1961 | SF-13 | ALBO-APTIEN | 4 | 1 | 4 | 0 | 3.5 | 0 | 2 | 0 | 4 | 0 | 5 | 0 | 2 | 0 | 2 | 0 | 7 | 0 | 2 | 0 | 36.5 | 0 |
| 03665X0027 | 13/05/1961 | SF-13 | CRETACE SUP | 4 | 1 | 4 | 0 | 1.0 | 0 | 2 | 0 | 4 | 0 | 5 | 0 | 2 | 0 | 2 | 0 | 13 | 0 | 2 | 0 | 40.04 | 0 |
| 03665X0027 | 13/05/1961 | SF-13 | NEOCOMIEN | 4 | 1 | 4 | 0 | 2.5 | 0 | 2 | 0 | 4 | 0 | 5 | 0 | 2 | 0 | 2 | 0 | 7 | 0 | 2 | 0 | 35.55 | 0 |
| 03665X0028 | 24/10/1961 | SF-14 | ALBIEN-SABLEUX | 4 | 1 | 4 | 0 | 3.5 | 0 | 2 | 0 | 0 | 3 | 0 | 1 | 0 | 3 | 2 | 0 | 0 | 10 | 0 | 3 | 16.5 | 20 |
| 03665X0028 | 24/10/1961 | SF-14 | NEOCOMIEN | 4 | 1 | 4 | 0 | 3.5 | 0 | 2 | 0 | 0 | 3 | 0 | 1 | 0 | 3 | 2 | 0 | 0 | 10 | 0 | 3 | 16.5 | 20 |
| 03665X0029 | 23/04/1961 | SF-17 | ALBIEN-SABLEUX | 4 | 1 | 0 | 3 | 0 | 5 | 0 | 3 | 0 | 3 | 0 | 1 | 0 | 3 | 4 | 0 | 0 | 10 | 0 | 3 | 9 | 31 |
| 03665X0029 | 23/04/1961 | SF-17 | NEOCOMIEN | 4 | 1 | 0 | 3 | 0 | 5 | 0 | 3 | 0 | 3 | 0 | 1 | 0 | 3 | 4 | 0 | 0 | 10 | 0 | 3 | 9 | 31 |
| 03665X0030 | 07/08/1961 | SF-21 | ALBIEN-SABLEUX | 4 | 1 | 0 | 3 | 0 | 5 | 0 | 3 | 0 | 3 | 0 | 1 | 0 | 3 | 4 | 0 | 0 | 10 | 0 | 3 | 9 | 31 |
| 03665X0030 | 07/08/1961 | SF-21 | NEOCOMIEN | 4 | 1 | 0 | 3 | 0 | 5 | 0 | 3 | 0 | 3 | 0 | 1 | 0 | 3 | 4 | 0 | 0 | 10 | 0 | 3 | 9 | 31 |
| 03665X0031 | 11/08/1961 | SF-22 | ALBO-APTIEN | 4 | 1 | 4 | 0 | 3.5 | 0 | 2 | 0 | 4 | 0 | 5 | 0 | 2 | 0 | 2 | 0 | 7 | 0 | 1 | 0 | 35.5 | 0 |
| 03665X0032 | 15/10/1961 | SF-27 | ALBIEN-SABLEUX | 4 | 1 | 4 | 0 | 3.5 | 0 | 2 | 0 | 0 | 3 | 0 | 1 | 0 | 3 | 2 | 0 | 16 | 0 | 4 | 0 | 36.5 | 7 |
| 03665X0032 | 15/10/1961 | SF-27 | NEOCOMIEN | 4 | 1 | 4 | 0 | 0.9 | 0 | 2 | 0 | 0 | 3 | 0 | 1 | 0 | 3 | 2 | 0 | 16 | 0 | 4 | 0 | 33.97 | 7 |
| 03665X0033 | 22/03/1962 | SF-31 | ALBIEN-SABLEUX | 4 | 1 | 0 | 3 | 0 | 5 | 0 | 3 | 0 | 3 | 0 | 1 | 0 | 3 | 4 | 0 | 0 | 10 | 0 | 3 | 9 | 31 |
| 03665X0033 | 22/03/1962 | SF-31 | NEOCOMIEN | 4 | 1 | 0 | 3 | 0 | 5 | 0 | 3 | 0 | 3 | 0 | 1 | 0 | 3 | 4 | 0 | 0 | 10 | 0 | 3 | 9 | 31 |
| 03665X0034 | 01/01/1975 | SF13B | ALBO-APTIEN | 4 | 1 | 0 | 3 | 0 | 5 | 2 | 0 | 0 | 3 | 0 | 1 | 0 | 3 | 2 | 0 | 7 | 0 | 1 | 0 | 17 | 15 |
| 03665X0034 | 01/01/1975 | SF13B | CRETACE SUP | 4 | 1 | 0 | 3 | 0 | 5 | 2 | 0 | 0 | 3 | 0 | 1 | 0 | 3 | 2 | 0 | 13 | 0 | 1 | 0 | 23 | 15 |
| 03665X0034 | 01/01/1975 | SF13B | NEOCOMIEN | 4 | 1 | 0 | 3 | 0 | 5 | 2 | 0 | 0 | 3 | 0 | 1 | 0 | 3 | 2 | 0 | 7 | 0 | 1 | 0 | 17 | 15 |
| 03665X0035 | 29/04/1962 | CR-15 | ALBO-APTIEN | 4 | 1 | 0 | 3 | 8.2 | 0 | 2 | 0 | 0 | 3 | 0 | 1 | 0 | 3 | 4 | 0 | 0 | 10 | 0 | 3 | 11.08 | 23 |
| 03665X0035 | 29/04/1962 | CR-15 | NEOCOMIEN | 4 | 1 | 0 | 3 | 3.5 | 0 | 2 | 0 | 0 | 3 | 0 | 1 | 0 | 3 | 4 | 0 | 0 | 10 | 0 | 3 | 14.5 | 23 |
| 03665X0036 | 13/09/1962 | CR-41 | ALBIEN-SABLEUX | 4 | 1 | 0 | 3 | 3.5 | 0 | 2 | 0 | 4 | 0 | 5 | 0 | 2 | 0 | 2 | 0 | 4 | 0 | 1 | 0 | 28.5 | 3 |
| 03665X0036 | 13/09/1962 | CR-41 | NEOCOMIEN | 4 | 1 | 0 | 3 | 3.5 | 0 | 2 | 0 | 4 | 0 | 5 | 0 | 2 | 0 | 2 | 0 | 7 | 0 | 1 | 0 | 31.5 | 3 |
| 03665X0038 | 19/06/1964 | SGP-2 | ALBIEN-SABLEUX | 4 | 1 | 0 | 3 | 0 | 5 | 0 | 3 | 0 | 0 | 0 | 0 | 4 | 0 | 4 | 0 | 7 | 0 | 3 | 0 | 23 | 11 |
| 03665X0038 | 19/06/1964 | SGP-2 | NEOCOMIEN | 4 | 1 | 0 | 3 | 0 | 5 | 0 | 3 | 0 | 0 | 0 | 0 | 4 | 0 | 4 | 0 | 10 | 0 | 3 | 0 | 26 | 11 |
| 03665X0048 | 27/11/1966 | CR-54 | ALBIEN | 4 | 1 | 0 | 3 | 0 | 5 | 0 | 3 | 0 | 0 | 0 | 0 | 4 | 0 | 4 | 0 | 0 | 10 | 0 | 3 | 13 | 24 |
| 03665X0048 | 27/11/1966 | CR-54 | NEOCOMIEN | 4 | 1 | 0 | 3 | 0 | 5 | 0 | 3 | 0 | 0 | 0 | 0 | 4 | 0 | 4 | 0 | 0 | 10 | 0 | 3 | 13 | 24 |
| 03665X0049 | 13/11/1966 | CR-55 | ALBIEN | 4 | 1 | 0 | 3 | 0 | 5 | 0 | 3 | 0 | 3 | 0 | 1 | 0 | 3 | 4 | 0 | 0 | 10 | 0 | 3 | 9 | 31 |
| 03665X0049 | 13/11/1966 | CR-55 | NEOCOMIEN | 4 | 1 | 0 | 3 | 0 | 5 | 0 | 3 | 0 | 3 | 0 | 1 | 0 | 3 | 4 | 0 | 0 | 10 | 0 | 3 | 9 | 31 |
| 03665X0050 | 20/11/1966 | SF-53 | ALBIEN | 4 | 1 | 0 | 3 | 0 | 5 | 0 | 3 | 0 | 3 | 0 | 1 | 0 | 3 | 4 | 0 | 0 | 10 | 0 | 3 | 9 | 31 |
| 03665X0050 | 20/11/1966 | SF-53 | NEOCOMIEN | 4 | 1 | 0 | 3 | 0 | 5 | 0 | 3 | 0 | 3 | 0 | 1 | 0 | 3 | 4 | 0 | 0 | 10 | 0 | 3 | 9 | 31 |
| 03665X0059 | 17/05/1978 | SF-57 | ALBIEN | 4 | 1 | 0 | 3 | 3.5 | 0 | 2 | 0 | 0 | 3 | 0 | 1 | 0 | 3 | 4 | 0 | 0 | 10 | 0 | 3 | 14.5 | 23 |
| 03665X0059 | 17/05/1978 | SF-57 | NEOCOMIEN | 4 | 1 | 0 | 3 | 3.5 | 0 | 2 | 0 | 0 | 3 | 0 | 1 | 0 | 3 | 4 | 0 | 0 | 10 | 0 | 3 | 14.5 | 23 |
| 03665X0061 | 26/12/1979 | SF_159 | ALBIEN | 4 | 1 | 2 | 0 | 0 | 5 | 0 | 3 | 4 | 0 | 5 | 0 | 2 | 0 | 2 | 0 | 7 | 0 | 4 | 0 | 31 | 8 |
| 03665X0061 | 29/07/1980 | SF159B | ALBIEN-SABLEUX | 2 | 1 | 0 | 3 | 3.5 | 0 | 2 | 0 | 4 | 0 | 5 | 0 | 2 | 0 | 2 | 0 | 4 | 0 | 2 | 0 | 27.5 | 3 |
| 03665X0061 | 29/07/1980 | SF159B | NEOCOMIEN | 2 | 1 | 0 | 3 | 2.8 | 0 | 2 | 0 | 4 | 0 | 5 | 0 | 2 | 0 | 2 | 0 | 7 | 0 | 2 | 0 | 29.88 | 3 |
| 03665X0062 | 05/08/1980 | CR-158 | ALBIEN-SABLEUX | 2 | 1 | 0 | 3 | 0 | 5 | 0 | 3 | 0 | 3 | 0 | 1 | 0 | 0 | 4 | 0 | 0 | 10 | 0 | 3 | 7 | 28 |
| 03665X0062 | 05/08/1980 | CR-158 | NEOCOMIEN | 2 | 1 | 0 | 3 | 0 | 5 | 0 | 3 | 0 | 3 | 0 | 1 | 0 | 0 | 4 | 0 | 0 | 10 | 0 | 3 | 7 | 28 |

| | | | | | | | | | | | | | | | | | | | | | | | | |
|---|---|---|---|---|---|---|---|---|---|---|---|---|---|---|---|---|---|---|---|---|---|---|---|---|
| 03665X0089 | 05/11/1980 | SF-503 | ALBIEN-SABLEUX | 2 | 1 | 2 | 0 | 3.5 | 0 | 2 | 0 | 0 | 3 | 0 | 1 | 0 | 0 | 2 | 0 | 0 | 10 | 0 | 3 | 12.5 | 17 |
| 03665X0089 | 05/11/1980 | SF-503 | NEOCOMIEN | 2 | 1 | 2 | 0 | 3.5 | 0 | 2 | 0 | 0 | 3 | 0 | 1 | 0 | 0 | 2 | 0 | 0 | 10 | 0 | 3 | 12.5 | 17 |
| 03665X0094 | 03/09/1982 | CR-58 | ALBIEN | 2 | 1 | 2 | 0 | 0 | 5 | 0 | 3 | 0 | 3 | 0 | 1 | 2 | 0 | 4 | 0 | 10 | 0 | 2 | 0 | 23 | 12 |
| 03665X0094 | 03/09/1982 | CR-58 | NEOCOMIEN | 2 | 1 | 2 | 0 | 0 | 5 | 0 | 3 | 0 | 3 | 0 | 1 | 2 | 0 | 4 | 0 | 10 | 0 | 2 | 0 | 23 | 12 |
| 03665X0095 | 16/01/1983 | SF-62 | ALBIEN | 2 | 1 | 2 | 0 | 0 | 5 | 0 | 3 | 0 | 3 | 0 | 1 | 2 | 0 | 4 | 0 | 0 | 10 | 0 | 3 | 11 | 25 |
| 03665X0095 | 16/01/1983 | SF-62 | NEOCOMIEN | 2 | 1 | 2 | 0 | 0 | 5 | 0 | 3 | 0 | 3 | 0 | 1 | 2 | 0 | 4 | 0 | 0 | 10 | 0 | 3 | 11 | 25 |
| 03665X0096 | 28/01/1983 | SF160B | ALBO-APTIEN | 2 | 1 | 0 | 3 | 3.5 | 0 | 2 | 0 | 0 | 3 | 0 | 1 | 2 | 0 | 2 | 0 | 10 | 0 | 0 | 0 | 22.5 | 7 |
| 03665X0096 | 28/01/1983 | SF160B | CRETACE SUP | 2 | 1 | 0 | 3 | 3.4 | 0 | 2 | 0 | 0 | 3 | 0 | 1 | 2 | 0 | 2 | 0 | 13 | 0 | 0 | 0 | 25.46 | 7 |
| 03665X0096 | 28/01/1983 | SF160B | NEOCOMIEN | 2 | 1 | 0 | 3 | 2.0 | 0 | 2 | 0 | 0 | 3 | 0 | 1 | 2 | 0 | 2 | 0 | 7 | 0 | 0 | 0 | 18.02 | 7 |
| 03665X0098 | 14/06/1983 | SF-66 | ALBIEN-SABLEUX | 2 | 1 | 2 | 0 | 0 | 5 | 0 | 3 | 0 | 3 | 0 | 1 | 2 | 0 | 4 | 0 | 16 | 0 | 3 | 0 | 30 | 12 |
| 03665X0098 | 14/06/1983 | SF-66 | NEOCOMIEN | 2 | 1 | 2 | 0 | 0 | 5 | 0 | 3 | 0 | 3 | 0 | 1 | 2 | 0 | 4 | 0 | 10 | 0 | 3 | 0 | 24 | 12 |
| 03665X0100 | 18/08/1983 | CR-70 | ALBIEN-SABLEUX | 2 | 1 | 0 | 3 | 0 | 5 | 0 | 3 | 0 | 3 | 0 | 1 | 2 | 0 | 4 | 0 | 16 | 0 | 3 | 0 | 28 | 15 |
| 03665X0100 | 18/08/1983 | CR-70 | NEOCOMIEN | 2 | 1 | 0 | 3 | 0 | 5 | 0 | 3 | 0 | 3 | 0 | 1 | 2 | 0 | 4 | 0 | 10 | 0 | 3 | 0 | 22 | 15 |
| 03665X0101 | 22/08/1983 | SF-64 | ALBIEN-SABLEUX | 2 | 1 | 0 | 3 | 0 | 5 | 0 | 3 | 0 | 3 | 0 | 1 | 2 | 0 | 4 | 0 | 13 | 0 | 2 | 0 | 24 | 15 |
| 03665X0101 | 22/08/1983 | SF-64 | NEOCOMIEN | 2 | 1 | 0 | 3 | 0 | 5 | 0 | 3 | 0 | 3 | 0 | 1 | 2 | 0 | 4 | 0 | 7 | 0 | 2 | 0 | 18 | 15 |
| 03665X0104 | 23/09/1984 | SF-162 | ALBO-APTIEN | 2 | 1 | 0 | 3 | 3.5 | 0 | 2 | 0 | 0 | 3 | 0 | 1 | 2 | 0 | 2 | 0 | 7 | 0 | 3 | 0 | 22.5 | 7 |
| 03665X0104 | 23/09/1984 | SF-162 | NEOCOMIEN | 2 | 1 | 0 | 3 | 2.5 | 0 | 2 | 0 | 0 | 3 | 0 | 1 | 2 | 0 | 2 | 0 | 10 | 0 | 3 | 0 | 24.52 | 7 |
| 03665X0106 | 15/07/1985 | CR-162 | ALBIEN-SABLEUX | 2 | 1 | 0 | 3 | 3.5 | 0 | 2 | 0 | 4 | 0 | 5 | 0 | 2 | 0 | 2 | 0 | 4 | 0 | 1 | 0 | 26.5 | 3 |
| 03665X0106 | 15/07/1985 | CR-162 | NEOCOMIEN | 2 | 1 | 0 | 3 | 0 | 5 | 0 | 3 | 4 | 0 | 5 | 0 | 2 | 0 | 2 | 0 | 7 | 0 | 1 | 0 | 24 | 11 |
| 03665X0107 | 26/11/1985 | SGP-7 | ALBIEN | 2 | 1 | 0 | 3 | 0 | 5 | 0 | 3 | 0 | 3 | 0 | 1 | 2 | 0 | 4 | 0 | 0 | 10 | 0 | 3 | 9 | 28 |
| 03665X0107 | 26/11/1985 | SGP-7 | NEOCOMIEN | 2 | 1 | 0 | 3 | 0 | 5 | 0 | 3 | 0 | 3 | 0 | 1 | 2 | 0 | 4 | 0 | 0 | 10 | 0 | 3 | 9 | 28 |
| 03665X0110 | 06/06/1985 | LPR-1 | ALBIEN | 2 | 1 | 0 | 3 | 0 | 5 | 0 | 3 | 0 | 3 | 0 | 1 | 2 | 0 | 4 | 0 | 0 | 10 | 0 | 3 | 9 | 28 |
| 03665X0110 | 06/06/1985 | LPR-1 | NEOCOMIEN | 2 | 1 | 0 | 3 | 0 | 5 | 0 | 3 | 0 | 3 | 0 | 1 | 2 | 0 | 4 | 0 | 0 | 10 | 0 | 3 | 9 | 28 |
| 03665X0134 | 29/08/1961 | S | ALBIEN-SABLEUX | 4 | 1 | 4 | 0 | 3.5 | 0 | 2 | 0 | 0 | 3 | 0 | 1 | 0 | 3 | 4 | 0 | 16 | 0 | 4 | 0 | 38.5 | 7 |
| 03665X0134 | 29/08/1961 | S | NEOCOMIEN | 4 | 1 | 4 | 0 | 3.5 | 0 | 2 | 0 | 0 | 3 | 0 | 1 | 0 | 3 | 4 | 0 | 16 | 0 | 4 | 0 | 38.5 | 7 |
| 03665X0136 | 10/12/1982 | SF160 | ALBIEN-SABLEUX | 2 | 1 | 0 | 3 | 0 | 5 | 0 | 3 | 0 | 3 | 0 | 1 | 2 | 0 | 2 | 0 | 0 | 10 | 0 | 3 | 7 | 28 |
| 03665X0136 | 10/12/1982 | SF160 | NEOCOMIEN | 2 | 1 | 0 | 3 | 0 | 5 | 0 | 3 | 0 | 3 | 0 | 1 | 2 | 0 | 2 | 0 | 0 | 10 | 0 | 3 | 7 | 28 |
| 03666X0001 | 13/06/1958 | CR-1 | ALBIEN-SABLEUX | 4 | 1 | 0 | 3 | 0 | 5 | 3 | 0 | 0 | 3 | 0 | 1 | 0 | 3 | 4 | 0 | 16 | 0 | 4 | 0 | 32 | 15 |
| 03666X0001 | 13/06/1958 | CR-1 | NEOCOMIEN | 4 | 1 | 0 | 3 | 0 | 5 | 3 | 0 | 0 | 3 | 0 | 1 | 0 | 3 | 4 | 0 | 13 | 0 | 4 | 0 | 29 | 15 |
| 03666X0002 | 03/03/1960 | CR-11 | ALBIEN-SABLEUX | 4 | 1 | 2 | 0 | 0 | 5 | 0 | 3 | 0 | 0 | 0 | 0 | 4 | 0 | 4 | 0 | 16 | 0 | 4 | 0 | 35 | 8 |
| 03666X0002 | 03/03/1960 | CR-11 | NEOCOMIEN | 4 | 1 | 2 | 0 | 0 | 5 | 0 | 3 | 0 | 0 | 0 | 0 | 4 | 0 | 4 | 0 | 16 | 0 | 4 | 0 | 35 | 8 |
| 03666X0003 | 04/03/1959 | CR-9 | ALBIEN-SABLEUX | 4 | 1 | 2 | 0 | 3.5 | 0 | 2 | 0 | 4 | 0 | 5 | 0 | 2 | 0 | 2 | 0 | 7 | 0 | 1 | 0 | 33.5 | 0 |
| 03666X0003 | 04/03/1959 | CR-9 | NEOCOMIEN | 4 | 1 | 2 | 0 | 3.3 | 0 | 2 | 0 | 4 | 0 | 5 | 0 | 2 | 0 | 2 | 0 | 10 | 0 | 1 | 0 | 36.37 | 0 |
| 03666X0004 | 09/05/1959 | CR-7 | NEOCOMIEN | 4 | 1 | 0 | 3 | 0 | 5 | 0 | 3 | 0 | 3 | 0 | 1 | 0 | 3 | 4 | 0 | 16 | 0 | 3 | 0 | 28 | 18 |
| 03666X0006 | 24/01/1959 | CR-5 | ALBIEN-SABLEUX | 4 | 1 | 2 | 0 | 0 | 5 | 0 | 3 | 0 | 0 | 0 | 0 | 4 | 0 | 4 | 0 | 16 | 0 | 3 | 0 | 34 | 8 |
| 03666X0006 | 24/01/1959 | CR-5 | NEOCOMIEN | 4 | 1 | 2 | 0 | 0 | 5 | 0 | 3 | 0 | 0 | 0 | 0 | 4 | 0 | 4 | 0 | 13 | 0 | 3 | 0 | 31 | 8 |
| 03666X0007 | 16/11/1958 | CR-4 | ALBIEN-SABLEUX | 4 | 1 | 0 | 3 | 3.5 | 0 | 2 | 0 | 0 | 3 | 0 | 1 | 0 | 3 | 4 | 0 | 0 | 10 | 0 | 3 | 14.5 | 23 |
| 03666X0007 | 16/11/1958 | CR-4 | NEOCOMIEN | 4 | 1 | 0 | 3 | 3.0 | 0 | 2 | 0 | 0 | 3 | 0 | 1 | 0 | 3 | 4 | 0 | 0 | 10 | 0 | 3 | 14.09 | 23 |
| 03666X0008 | 23/10/1958 | CR-3 | ALBIEN-SABLEUX | 4 | 1 | 2 | 0 | 3.5 | 0 | 2 | 0 | 0 | 3 | 0 | 1 | 0 | 3 | 4 | 0 | 0 | 10 | 0 | 3 | 16.5 | 20 |
| 03666X0008 | 23/10/1958 | CR-3 | NEOCOMIEN | 4 | 1 | 2 | 0 | 2.5 | 0 | 2 | 0 | 0 | 3 | 0 | 1 | 0 | 3 | 4 | 0 | 0 | 10 | 0 | 3 | 15.52 | 20 |
| 03666X0009 | 02/02/1962 | CR-33 | ALBIEN-SABLEUX | 4 | 1 | 0 | 3 | 0 | 5 | 0 | 3 | 0 | 3 | 0 | 1 | 0 | 3 | 4 | 0 | 0 | 10 | 0 | 3 | 9 | 31 |
| 03666X0009 | 02/02/1962 | CR-33 | NEOCOMIEN | 4 | 1 | 0 | 3 | 0 | 5 | 0 | 3 | 0 | 3 | 0 | 1 | 0 | 3 | 4 | 0 | 0 | 10 | 0 | 3 | 9 | 31 |
| 03666X0010 | 18/02/1959 | MNB-1 | ALBO-APTIEN | 4 | 1 | 2 | 0 | 0 | 5 | 0 | 3 | 0 | 0 | 0 | 0 | 4 | 0 | 4 | 0 | 7 | 0 | 3 | 0 | 25 | 8 |
| 03666X0010 | 18/02/1959 | MNB-1 | NEOCOMIEN | 4 | 1 | 2 | 0 | 0 | 5 | 0 | 3 | 0 | 0 | 0 | 0 | 4 | 0 | 4 | 0 | 10 | 0 | 3 | 0 | 28 | 8 |
| 03666X0011 | 30/05/1962 | 2-TG-1 | ALBIEN-SABLEUX | 4 | 1 | 2 | 0 | 3.2 | 0 | 2 | 0 | 0 | 3 | 0 | 1 | 0 | 3 | 2 | 0 | 7 | 0 | 2 | 0 | 23.20 | 7 |
| 03666X0011 | 30/05/1962 | 2-TG-1 | CRETACE SUP | 4 | 1 | 2 | 0 | 1.0 | 0 | 2 | 0 | 0 | 3 | 0 | 1 | 0 | 3 | 2 | 0 | 13 | 0 | 2 | 0 | 27.04 | 7 |
| 03666X0011 | 30/05/1962 | 2-TG-1 | NEOCOMIEN | 4 | 1 | 2 | 0 | 3.5 | 0 | 2 | 0 | 0 | 3 | 0 | 1 | 0 | 3 | 2 | 0 | 7 | 0 | 2 | 0 | 23.5 | 7 |
| 03666X0012 | 10/07/1962 | TRS-2 | ALBO-APTIEN | 4 | 1 | 2 | 0 | 0 | 5 | 0 | 3 | 0 | 0 | 0 | 0 | 4 | 0 | 4 | 0 | 7 | 0 | 3 | 0 | 25 | 8 |
| 03666X0012 | 10/07/1962 | TRS-2 | NEOCOMIEN | 4 | 1 | 2 | 0 | 0 | 5 | 0 | 3 | 0 | 0 | 0 | 0 | 4 | 0 | 4 | 0 | 10 | 0 | 3 | 0 | 28 | 8 |
| 03666X0013 | 16/08/1962 | TRS-3 | ALBO-APTIEN | 4 | 1 | 2 | 0 | 0 | 5 | 0 | 3 | 0 | 0 | 0 | 0 | 4 | 0 | 4 | 0 | 7 | 0 | 3 | 0 | 25 | 8 |
| 03666X0013 | 16/08/1962 | TRS-3 | NEOCOMIEN | 4 | 1 | 2 | 0 | 0 | 5 | 0 | 3 | 0 | 0 | 0 | 0 | 4 | 0 | 4 | 0 | 10 | 0 | 3 | 0 | 28 | 8 |
| 03666X0014 | 05/11/1962 | TRS-4 | ALBO-APTIEN | 4 | 1 | 2 | 0 | 0 | 5 | 0 | 3 | 0 | 0 | 0 | 0 | 4 | 0 | 4 | 0 | 7 | 0 | 3 | 0 | 25 | 8 |
| 03666X0014 | 05/11/1962 | TRS-4 | NEOCOMIEN | 4 | 1 | 2 | 0 | 0 | 5 | 0 | 3 | 0 | 0 | 0 | 0 | 4 | 0 | 4 | 0 | 10 | 0 | 3 | 0 | 28 | 8 |
| 03666X0015 | 10/03/1959 | ME-1 | ALBIEN-SABLEUX | 4 | 1 | 2 | 0 | 0 | 5 | 0 | 3 | 0 | 0 | 0 | 0 | 4 | 0 | 4 | 0 | 7 | 0 | 3 | 0 | 25 | 8 |
| 03666X0015 | 10/03/1959 | ME-1 | NEOCOMIEN | 4 | 1 | 2 | 0 | 0 | 5 | 0 | 3 | 0 | 0 | 0 | 0 | 4 | 0 | 4 | 0 | 10 | 0 | 3 | 0 | 28 | 8 |
| 03666X0016 | 13/07/1962 | CR-34 | ALBIEN-SABLEUX | 4 | 1 | 0 | 3 | 0 | 5 | 0 | 3 | 0 | 3 | 0 | 1 | 0 | 3 | 4 | 0 | 0 | 10 | 0 | 3 | 9 | 31 |
| 03666X0016 | 13/07/1962 | CR-34 | NEOCOMIEN | 4 | 1 | 0 | 3 | 0 | 5 | 0 | 3 | 0 | 3 | 0 | 1 | 0 | 3 | 4 | 0 | 0 | 10 | 0 | 3 | 9 | 31 |
| 03666X0017 | 05/09/1964 | CR-46 | ALBIEN | 4 | 1 | 0 | 3 | 0 | 5 | 0 | 3 | 0 | 0 | 0 | 0 | 4 | 0 | 4 | 0 | 0 | 10 | 0 | 3 | 13 | 24 |

| | | | | | | | | | | | | | | | | | | | | | | | | |
|---|---|---|---|---|---|---|---|---|---|---|---|---|---|---|---|---|---|---|---|---|---|---|---|---|
| 03666X0017 | 05/09/1964 | CR-46 | NEOCOMIEN | 4 | 1 | 0 | 3 | 0 | 5 | 0 | 3 | 0 | 0 | 0 | 0 | 4 | 0 | 4 | 0 | 0 | 10 | 0 | 3 | 13 | 24 |
| 03666X0025 | 09/07/1960 | CR-12 | ALBO-APTIEN | 4 | 1 | 2 | 0 | 3.5 | 0 | 2 | 0 | 0 | 3 | 0 | 1 | 0 | 3 | 4 | 0 | 16 | 0 | 4 | 0 | 36.5 | 7 |
| 03666X0025 | 09/07/1960 | CR-12 | NEOCOMIEN | 4 | 1 | 2 | 0 | 3.5 | 0 | 2 | 0 | 0 | 3 | 0 | 1 | 0 | 3 | 4 | 0 | 16 | 0 | 4 | 0 | 36.5 | 7 |
| 03666X0026 | 09/06/1978 | CR-56 | ALBIEN | 4 | 0 | 0 | 3 | 3.5 | 0 | 2 | 0 | 0 | 3 | 0 | 1 | 0 | 3 | 4 | 0 | 0 | 10 | 0 | 3 | 13.5 | 23 |
| 03666X0026 | 09/06/1978 | CR-56 | NEOCOMIEN | 4 | 1 | 0 | 3 | 3.5 | 0 | 2 | 0 | 0 | 3 | 0 | 1 | 0 | 3 | 4 | 0 | 0 | 10 | 0 | 3 | 14.5 | 23 |
| 03666X0027 | 12/01/1980 | CR-157 | ALBIEN | 2 | 1 | 2 | 0 | 3.5 | 0 | 2 | 0 | 4 | 0 | 5 | 0 | 2 | 0 | 2 | 0 | 0 | 10 | 3 | 0 | 26.5 | 10 |
| 03666X0027 | 12/01/1980 | CR-157 | NEOCOMIEN | 2 | 1 | 2 | 0 | 3.5 | 0 | 2 | 0 | 4 | 0 | 5 | 0 | 2 | 0 | 2 | 0 | 0 | 10 | 3 | 0 | 26.5 | 10 |
| 03666X0050 | 21/12/1981 | CR-9T | ALBO-APTIEN | 2 | 1 | 2 | 0 | 3.5 | 0 | 2 | 0 | 4 | 0 | 5 | 0 | 2 | 0 | 2 | 0 | 7 | 0 | 2 | 0 | 32.5 | 0 |
| 03666X0050 | 21/12/1981 | CR-9T | NEOCOMIEN | 2 | 1 | 2 | 0 | 0 | 5 | 0 | 3 | 4 | 0 | 5 | 0 | 2 | 0 | 2 | 0 | 10 | 0 | 2 | 0 | 30 | 8 |
| 03666X0051 | 19/07/1983 | CR-160 | ALBIEN-SABLEUX | 2 | 1 | 0 | 3 | 0 | 5 | 0 | 3 | 0 | 3 | 0 | 1 | 2 | 0 | 4 | 0 | 10 | 0 | 2 | 0 | 21 | 15 |
| 03666X0051 | 19/07/1983 | CR-160 | NEOCOMIEN | 2 | 1 | 0 | 3 | 0 | 5 | 0 | 3 | 0 | 3 | 0 | 1 | 2 | 0 | 4 | 0 | 13 | 0 | 2 | 0 | 24 | 15 |
| 03666X0052 | 06/08/1983 | CR-68 | ALBIEN-SABLEUX | 2 | 1 | 2 | 0 | 3 | 0 | 2 | 0 | 0 | 3 | 0 | 1 | 2 | 0 | 4 | 0 | 0 | 10 | 0 | 3 | 16 | 17 |
| 03666X0052 | 06/08/1983 | CR-68 | NEOCOMIEN | 2 | 1 | 2 | 0 | 4 | 0 | 2 | 0 | 0 | 3 | 0 | 1 | 2 | 0 | 4 | 0 | 0 | 10 | 0 | 3 | 17 | 17 |
| 03666X0079 | 20/09/1984 | CR-161 | ALBIEN-SABLEUX | 2 | 1 | 2 | 0 | 4 | 0 | 2 | 0 | 0 | 3 | 0 | 1 | 2 | 0 | 4 | 0 | 0 | 10 | 0 | 3 | 17 | 17 |
| 03666X0079 | 20/09/1984 | CR-161 | NEOCOMIEN | 2 | 1 | 2 | 0 | 3.2 | 0 | 2 | 0 | 0 | 3 | 0 | 1 | 2 | 0 | 4 | 0 | 0 | 10 | 0 | 3 | 13.03 | 17 |
| 03666X0080 | 12/09/1984 | CR-159 | ALBIEN-SABLEUX | 2 | 1 | 2 | 0 | 3.5 | 0 | 2 | 0 | 0 | 3 | 0 | 1 | 2 | 0 | 4 | 0 | 0 | 10 | 0 | 3 | 16.5 | 17 |
| 03666X0080 | 12/09/1984 | CR-159 | NEOCOMIEN | 2 | 1 | 2 | 0 | 0 | 5 | 0 | 3 | 0 | 3 | 0 | 1 | 2 | 0 | 4 | 0 | 0 | 10 | 0 | 3 | 11 | 25 |
| 03666X0081 | 27/10/1985 | TRS-6 | ALBO-APTIEN | 2 | 1 | 0 | 3 | 0 | 5 | 2 | 0 | 0 | 0 | 0 | 0 | 2 | 0 | 4 | 0 | 0 | 10 | 0 | 3 | 11 | 21 |
| 03666X0081 | 27/10/1985 | TRS-6 | NEOCOMIEN | 2 | 1 | 0 | 3 | 0 | 5 | 2 | 0 | 0 | 0 | 0 | 0 | 2 | 0 | 4 | 0 | 0 | 10 | 0 | 3 | 11 | 21 |
| 03666X0082 | 14/06/1985 | TRS-5 | ALBIEN-SABLEUX | 2 | 1 | 2 | 0 | 0 | 5 | 0 | 3 | 0 | 3 | 0 | 1 | 2 | 0 | 4 | 0 | 0 | 10 | 0 | 3 | 11 | 25 |
| 03666X0082 | 14/06/1985 | TRS-5 | NEOCOMIEN | 2 | 1 | 2 | 0 | 0 | 5 | 0 | 3 | 0 | 3 | 0 | 1 | 2 | 0 | 4 | 0 | 0 | 10 | 0 | 3 | 11 | 25 |
| 03666X4001 | 12/04/1983 | GT | ALBIEN | 2 | 1 | 2 | 0 | 4 | 0 | 2 | 0 | 0 | 3 | 0 | 1 | 2 | 0 | 4 | 0 | 0 | 10 | 0 | 3 | 17 | 17 |
| 03666X4001 | 12/04/1983 | GT | NEOCOMIEN | 2 | 1 | 2 | 0 | 0.7 | 0 | 2 | 0 | 0 | 3 | 0 | 1 | 2 | 0 | 4 | 0 | 0 | 10 | 0 | 3 | 13.72 | 17 |
| 03667X0001 | 29/11/1964 | VILL-1 | ALBIEN | 4 | 1 | 0 | 3 | 0 | 5 | 0 | 3 | 0 | 0 | 0 | 0 | 4 | 0 | 4 | 0 | 7 | 0 | 3 | 0 | 23 | 11 |
| 03667X0001 | 29/11/1964 | VILL-1 | NEOCOMIEN | 4 | 1 | 0 | 3 | 0 | 5 | 0 | 3 | 0 | 0 | 0 | 0 | 4 | 0 | 4 | 0 | 7 | 0 | 3 | 0 | 23 | 11 |
| 03671X0006 | 23/07/1961 | PETROL | ALBIEN-SABLEUX | 4 | 1 | 0 | 3 | 0 | 5 | 0 | 3 | 0 | 3 | 0 | 1 | 0 | 3 | 4 | 0 | 4 | 0 | 2 | 0 | 15 | 18 |
| 03671X0006 | 23/07/1961 | PETROL | NEOCOMIEN | 4 | 1 | 0 | 3 | 0 | 5 | 0 | 3 | 0 | 3 | 0 | 1 | 0 | 3 | 4 | 0 | 7 | 0 | 2 | 0 | 18 | 18 |
| 03672X0006 | 24/09/1962 | GT | ALBIEN-SABLEUX | 4 | 1 | 0 | 3 | 1.1 | 0 | 2 | 0 | 0 | 3 | 0 | 1 | 0 | 3 | 4 | 0 | 0 | 10 | 0 | 3 | 12.14 | 23 |
| 03672X0006 | 24/09/1962 | GT | NEOCOMIEN | 4 | 1 | 0 | 3 | 3.5 | 0 | 2 | 0 | 0 | 3 | 0 | 1 | 0 | 3 | 4 | 0 | 0 | 10 | 0 | 3 | 14.5 | 23 |
| 03672X0008 | 18/10/1962 | PETROL | ALBIEN-SABLEUX | 4 | 1 | 0 | 3 | 0 | 5 | 0 | 3 | 0 | 3 | 0 | 1 | 0 | 3 | 4 | 0 | 7 | 0 | 3 | 0 | 19 | 18 |
| 03672X0008 | 18/10/1962 | PETROL | NEOCOMIEN | 4 | 1 | 0 | 3 | 0 | 5 | 0 | 3 | 0 | 3 | 0 | 1 | 0 | 3 | 4 | 0 | 10 | 0 | 3 | 0 | 22 | 18 |
| 03672X0009 | 29/03/1964 | PETROL | ALBIEN-SABLEUX | 4 | 1 | 2 | 0 | 3.5 | 0 | 2 | 0 | 0 | 3 | 0 | 1 | 0 | 3 | 4 | 0 | 7 | 0 | 3 | 0 | 26.5 | 7 |
| 03672X0009 | 29/03/1964 | PETROL | NEOCOMIEN | 4 | 1 | 2 | 0 | 3.5 | 0 | 2 | 0 | 0 | 3 | 0 | 1 | 0 | 3 | 4 | 0 | 10 | 0 | 3 | 0 | 29.5 | 7 |
| 03673X0002 | 07/06/1959 | GT | ALBIEN-SABLEUX | 4 | 1 | 2 | 0 | 3.5 | 0 | 3 | 0 | 0 | 3 | 0 | 1 | 0 | 3 | 4 | 0 | 0 | 10 | 4 | 0 | 21.5 | 17 |
| 03673X0002 | 07/06/1959 | GT | NEOCOMIEN | 4 | 1 | 2 | 0 | 3.8 | 0 | 3 | 0 | 0 | 3 | 0 | 1 | 0 | 3 | 4 | 0 | 0 | 10 | 4 | 0 | 21.84 | 17 |
| 03673X0003 | 24/12/1962 | FOV101 | ALBIEN-SABLEUX | 4 | 1 | 0 | 3 | 0 | 5 | 0 | 3 | 0 | 3 | 0 | 1 | 0 | 3 | 4 | 0 | 7 | 0 | 3 | 0 | 19 | 18 |
| 03673X0003 | 24/12/1962 | FOV101 | NEOCOMIEN | 4 | 1 | 0 | 3 | 0 | 5 | 0 | 3 | 0 | 3 | 0 | 1 | 0 | 3 | 4 | 0 | 10 | 0 | 3 | 0 | 22 | 18 |
| 03673X0004 | 02/02/1963 | PETROL | ALBIEN-SABLEUX | 4 | 1 | 0 | 3 | 0 | 5 | 0 | 3 | 0 | 3 | 0 | 1 | 0 | 3 | 4 | 0 | 7 | 0 | 4 | 0 | 20 | 18 |
| 03673X0004 | 02/02/1963 | PETROL | NEOCOMIEN | 4 | 1 | 0 | 3 | 0 | 5 | 0 | 3 | 0 | 3 | 0 | 1 | 0 | 3 | 4 | 0 | 7 | 0 | 4 | 0 | 20 | 18 |
| 03673X0005 | 05/09/1963 | PETROL | ALBIEN-SABLEUX | 4 | 1 | 2 | 0 | 0 | 5 | 0 | 3 | 0 | 0 | 0 | 0 | 4 | 0 | 4 | 0 | 0 | 10 | 0 | 3 | 15 | 21 |
| 03673X0005 | 05/09/1963 | PETROL | NEOCOMIEN | 4 | 1 | 2 | 0 | 0 | 5 | 0 | 3 | 0 | 0 | 0 | 0 | 4 | 0 | 4 | 0 | 0 | 10 | 0 | 3 | 15 | 21 |
| 03673X0006 | 20/03/1964 | GT | ALBIEN-SABLEUX | 4 | 1 | 0 | 3 | 3.5 | 0 | 2 | 0 | 2 | 0 | 1 | 0 | 4 | 0 | 4 | 0 | 4 | 0 | 3 | 0 | 28.5 | 3 |
| 03673X0006 | 20/03/1964 | GT | NEOCOMIEN | 4 | 1 | 0 | 3 | 3.5 | 0 | 2 | 0 | 2 | 0 | 1 | 0 | 4 | 0 | 4 | 0 | 7 | 0 | 3 | 0 | 31.5 | 3 |
| 03674X0005 | 08/03/1960 | GT | ALBIEN-SABLEUX | 4 | 1 | 0 | 3 | 0 | 5 | 3 | 0 | 2 | 0 | 1 | 0 | 4 | 0 | 4 | 0 | 4 | 0 | 3 | 0 | 26 | 8 |
| 03674X0005 | 08/03/1960 | GT | NEOCOMIEN | 4 | 1 | 0 | 3 | 0 | 5 | 2 | 0 | 2 | 0 | 1 | 0 | 4 | 0 | 4 | 0 | 4 | 0 | 3 | 0 | 25 | 8 |
| 03678X0010 | 22/12/1959 | FORAGE | ALBIEN-SABLEUX | 4 | 1 | 0 | 3 | 0 | 5 | 3 | 0 | 0 | 3 | 0 | 1 | 0 | 3 | 4 | 0 | 7 | 0 | 3 | 0 | 22 | 15 |
| 03678X0010 | 22/12/1959 | FORAGE | NEOCOMIEN | 4 | 1 | 0 | 3 | 0 | 5 | 3 | 0 | 0 | 3 | 0 | 1 | 0 | 3 | 4 | 0 | 7 | 0 | 3 | 0 | 22 | 15 |
| 03678X0011 | 01/04/1960 | FORAGE | ALBIEN-SABLEUX | 4 | 1 | 2 | 0 | 3.5 | 0 | 3 | 0 | 0 | 0 | 0 | 0 | 4 | 0 | 4 | 0 | 13 | 0 | 3 | 0 | 37.5 | 0 |
| 03678X0011 | 01/04/1960 | FORAGE | NEOCOMIEN | 4 | 1 | 2 | 0 | 4 | 0 | 2 | 0 | 0 | 0 | 0 | 0 | 4 | 0 | 4 | 0 | 7 | 0 | 3 | 0 | 31 | 0 |
| 03678X0012 | 19/05/1960 | FORAGE | ALBIEN | 4 | 1 | 2 | 0 | 3.3 | 0 | 2 | 0 | 0 | 3 | 0 | 1 | 0 | 3 | 4 | 0 | 16 | 0 | 4 | 0 | 36.36 | 7 |
| 03678X0012 | 19/05/1960 | FORAGE | NEOCOMIEN | 4 | 1 | 2 | 0 | 0 | 5 | 0 | 3 | 0 | 3 | 0 | 1 | 0 | 3 | 4 | 0 | 13 | 0 | 4 | 0 | 28 | 15 |
| 03681X0001 | 29/01/1960 | BE1 | NEOCOMIEN | 4 | 1 | 0 | 3 | 0 | 5 | 3 | 0 | 0 | 3 | 0 | 1 | 0 | 3 | 4 | 0 | 4 | 0 | 4 | 0 | 20 | 15 |
| 03685X0007 | 27/04/1960 | MSS-1 | ALBIEN-SABLEUX | 4 | 1 | 2 | 0 | 0 | 5 | 3 | 0 | 0 | 3 | 0 | 1 | 0 | 3 | 4 | 0 | 13 | 0 | 3 | 0 | 30 | 12 |
| 03685X0007 | 27/04/1960 | MSS-1 | NEOCOMIEN | 4 | 1 | 2 | 0 | 0 | 5 | 3 | 0 | 0 | 3 | 0 | 1 | 0 | 3 | 4 | 0 | 7 | 0 | 3 | 0 | 24 | 12 |
| 03687X0003 | 16/03/1959 | JA1 | NEOCOMIEN | 4 | 1 | 0 | 3 | 0 | 5 | 2 | 0 | 0 | 3 | 0 | 1 | 0 | 3 | 4 | 0 | 0 | 10 | 0 | 3 | 11 | 28 |
| 04002X0011 | 29/06/1963 | MNT-1 | ALBIEN-SABLEUX | 4 | 1 | 0 | 3 | 0 | 5 | 0 | 3 | 0 | 0 | 0 | 0 | 4 | 0 | 4 | 0 | 7 | 0 | 3 | 0 | 23 | 11 |
| 04002X0011 | 29/06/1963 | MNT-1 | NEOCOMIEN | 4 | 1 | 0 | 3 | 0 | 5 | 0 | 3 | 0 | 0 | 0 | 0 | 4 | 0 | 4 | 0 | 10 | 0 | 3 | 0 | 26 | 11 |
| 04003X0002 | 28/04/1961 | NOG-1 | NEOCOMIEN | 4 | 1 | 0 | 3 | 0 | 5 | 0 | 3 | 0 | 0 | 0 | 0 | 4 | 0 | 4 | 0 | 0 | 10 | 0 | 3 | 13 | 24 |

| | | | | | | | | | | | | | | | | | | | | | | | | |
|---|---|---|---|---|---|---|---|---|---|---|---|---|---|---|---|---|---|---|---|---|---|---|---|---|
| 04003X0009 | 04/07/1962 | SO-3 | ALBIEN-SABLEUX | 4 | 1 | 0 | 3 | 0 | 5 | 0 | 3 | 0 | 3 | 0 | 1 | 0 | 3 | 0 | 3 | 0 | 10 | 0 | 3 | 5 | 34 |
| 04003X0009 | 04/07/1962 | SO-3 | NEOCOMIEN | 4 | 1 | 0 | 3 | 0 | 5 | 0 | 3 | 0 | 3 | 0 | 1 | 0 | 3 | 0 | 3 | 0 | 10 | 0 | 3 | 5 | 34 |
| 04004X0010 | 08/07/1962 | CHC-1 | ALBIEN-SABLEUX | 4 | 1 | 0 | 3 | 0 | 5 | 0 | 3 | 0 | 0 | 0 | 0 | 4 | 0 | 2 | 0 | 16 | 0 | 3 | 0 | 30 | 11 |
| 04004X0010 | 08/07/1962 | CHC-1 | NEOCOMIEN | 4 | 1 | 0 | 3 | 0 | 5 | 0 | 3 | 0 | 0 | 0 | 0 | 4 | 0 | 2 | 0 | 16 | 0 | 3 | 0 | 30 | 11 |
| 04011X0001 | 25/07/1962 | SMA-1 | ALBO-APTIEN | 4 | 1 | 0 | 3 | 0 | 5 | 0 | 3 | 0 | 0 | 0 | 0 | 4 | 0 | 4 | 0 | 4 | 0 | 2 | 0 | 19 | 11 |
| 04011X0001 | 25/07/1962 | SMA-1 | NEOCOMIEN | 4 | 1 | 0 | 3 | 0 | 5 | 0 | 3 | 0 | 0 | 0 | 0 | 4 | 0 | 4 | 0 | 7 | 0 | 2 | 0 | 22 | 11 |
| 04013X0009 | 16/03/1963 | PETROL | ALBIEN-SABLEUX | 4 | 1 | 2 | 0 | 0 | 5 | 0 | 3 | 0 | 3 | 0 | 1 | 0 | 3 | 4 | 0 | 10 | 0 | 3 | 0 | 24 | 15 |
| 04013X0009 | 16/03/1963 | PETROL | CRETACE SUP | 4 | 1 | 2 | 0 | 0 | 5 | 0 | 3 | 0 | 3 | 0 | 1 | 0 | 3 | 4 | 0 | 13 | 0 | 3 | 0 | 27 | 15 |
| 04013X0009 | 16/03/1963 | PETROL | NEOCOMIEN | 4 | 1 | 2 | 0 | 0 | 5 | 0 | 3 | 0 | 3 | 0 | 1 | 0 | 3 | 4 | 0 | 7 | 0 | 3 | 0 | 21 | 15 |
| 04013X0010 | 23/03/1963 | PETROL | ALBO-APTIEN | 4 | 1 | 0 | 3 | 0 | 5 | 0 | 3 | 0 | 3 | 0 | 1 | 0 | 3 | 4 | 0 | 7 | 0 | 3 | 0 | 19 | 18 |
| 04013X0010 | 23/03/1963 | PETROL | NEOCOMIEN | 4 | 1 | 0 | 3 | 0 | 5 | 0 | 3 | 0 | 3 | 0 | 1 | 0 | 3 | 4 | 0 | 10 | 0 | 3 | 0 | 22 | 18 |
| 04021X0053 | 20/11/1960 | AT1 | ALBIEN-SABLEUX | 4 | 1 | 0 | 3 | 0 | 5 | 2 | 0 | 0 | 3 | 0 | 1 | 0 | 3 | 4 | 0 | 7 | 0 | 4 | 0 | 22 | 15 |
| 04021X0054 | 19/05/1961 | PETROL | ALBIEN-SABLEUX | 4 | 1 | 2 | 0 | 3.2 | 0 | 3 | 0 | 0 | 0 | 0 | 0 | 4 | 0 | 4 | 0 | 7 | 0 | 4 | 0 | 32.25 | 0 |
| 04021X0054 | 19/05/1961 | PETROL | NEOCOMIEN | 4 | 1 | 2 | 0 | 0 | 5 | 0 | 3 | 0 | 0 | 0 | 0 | 4 | 0 | 4 | 0 | 7 | 0 | 4 | 0 | 26 | 8 |
| 04023X0002 | 27/11/1959 | FY1 | ALBIEN-SABLEUX | 4 | 1 | 2 | 0 | 3.5 | 0 | 3 | 0 | 0 | 3 | 0 | 1 | 0 | 3 | 4 | 0 | 13 | 0 | 3 | 0 | 33.5 | 7 |
| 04023X0002 | 27/11/1959 | FY1 | NEOCOMIEN | 4 | 1 | 2 | 0 | 0 | 5 | 0 | 3 | 0 | 3 | 0 | 1 | 0 | 3 | 4 | 0 | 7 | 0 | 3 | 0 | 21 | 15 |
| 04025X0087 | 01/01/1961 | MAU-1 | ALBIEN-SABLEUX | 4 | 1 | 0 | 3 | 3.5 | 0 | 3 | 0 | 0 | 3 | 0 | 1 | 0 | 3 | 4 | 0 | 16 | 0 | 3 | 0 | 34.5 | 10 |
| 04025X0087 | 01/01/1961 | MAU-1 | NEOCOMIEN | 4 | 1 | 0 | 3 | 0 | 5 | 0 | 3 | 0 | 3 | 0 | 1 | 0 | 3 | 4 | 0 | 13 | 0 | 3 | 0 | 25 | 18 |
| 04026X0137 | 19/01/1961 | PETROL | ALBIEN-SABLEUX | 4 | 1 | 4 | 0 | 2 | 0 | 3 | 0 | 0 | 3 | 0 | 1 | 0 | 3 | 4 | 0 | 16 | 0 | 3 | 0 | 37 | 7 |
| 04026X0137 | 19/01/1961 | PETROL | NEOCOMIEN | 4 | 1 | 4 | 0 | 2 | 0 | 3 | 0 | 0 | 3 | 0 | 1 | 0 | 3 | 4 | 0 | 13 | 0 | 3 | 0 | 34 | 7 |
| 105_DHYMA | 17/08/1986 | STL_2 | ALBIEN-SABLEUX | 2 | 1 | 2 | 0 | 3.5 | 0 | 2 | 0 | 4 | 0 | 5 | 0 | 2 | 0 | 4 | 0 | 7 | 0 | 0 | 0 | 32.5 | 0 |
| 105_DHYMA | 17/08/1986 | STL_2 | NEOCOMIEN | 2 | 1 | 2 | 0 | 3.4 | 0 | 2 | 0 | 4 | 0 | 5 | 0 | 2 | 0 | 4 | 0 | 10 | 0 | 0 | 0 | 35.48 | 0 |
| 109_DHYMA | 08/05/2000 | CRM_1 | ALBIEN | 2 | 1 | 0 | 3 | 2 | 0 | 3 | 0 | 0 | 3 | 0 | 1 | 2 | 0 | 2 | 0 | 4 | 0 | 2 | 0 | 18 | 7 |
| 116_DHYMA | 01/06/1992 | VPU_177 | CRETACE INF | 2 | 1 | 4 | 0 | 4 | 0 | 2 | 0 | 0 | 3 | 0 | 1 | 2 | 0 | 2 | 0 | 0 | 10 | 0 | 3 | 17 | 17 |
| 119_DHYMA | 04/10/1984 | CR_72 | ALBIEN | 2 | 1 | 0 | 3 | 3.5 | 0 | 2 | 0 | 4 | 0 | 5 | 0 | 2 | 0 | 2 | 0 | 4 | 0 | 2 | 0 | 27.5 | 3 |
| 119_DHYMA | 04/10/1984 | CR_72 | NEOCOMIEN | 2 | 1 | 0 | 3 | 3.5 | 0 | 2 | 0 | 4 | 0 | 5 | 0 | 2 | 0 | 2 | 0 | 7 | 0 | 2 | 0 | 30.5 | 3 |
| 123_GDF | 12/12/1963 | SI101 | ALBIEN-SABLEUX | 4 | 1 | 0 | 3 | 0 | 5 | 0 | 3 | 0 | 3 | 0 | 1 | 0 | 3 | 0 | 3 | 0 | 10 | 0 | 3 | 5 | 34 |
| 123_GDF | 12/12/1963 | SI101 | NEOCOMIEN | 4 | 1 | 0 | 3 | 0 | 5 | 0 | 3 | 0 | 3 | 0 | 1 | 0 | 3 | 0 | 3 | 0 | 10 | 0 | 3 | 5 | 34 |
| 124_GDF | 21/12/1963 | SI102 | ALBIEN-SABLEUX | 4 | 1 | 0 | 3 | 0 | 5 | 0 | 3 | 0 | 3 | 0 | 1 | 0 | 3 | 0 | 3 | 0 | 10 | 0 | 3 | 5 | 34 |
| 124_GDF | 21/12/1963 | SI102 | NEOCOMIEN | 4 | 1 | 0 | 3 | 0 | 5 | 0 | 3 | 0 | 3 | 0 | 1 | 0 | 3 | 0 | 3 | 0 | 10 | 0 | 3 | 5 | 34 |
| 125_GDF | 04/01/1964 | SI103 | ALBIEN-SABLEUX | 4 | 1 | 0 | 3 | 0 | 5 | 0 | 3 | 0 | 3 | 0 | 1 | 0 | 3 | 0 | 3 | 0 | 10 | 0 | 3 | 5 | 34 |
| 125_GDF | 04/01/1964 | SI103 | NEOCOMIEN | 4 | 1 | 0 | 3 | 0 | 5 | 0 | 3 | 0 | 3 | 0 | 1 | 0 | 3 | 0 | 3 | 0 | 10 | 0 | 3 | 5 | 34 |
| 126_GDF | 20/01/1964 | SI106 | ALBIEN-SABLEUX | 4 | 1 | 0 | 3 | 0 | 5 | 0 | 3 | 0 | 3 | 0 | 1 | 0 | 3 | 0 | 3 | 0 | 10 | 0 | 3 | 5 | 34 |
| 126_GDF | 20/01/1964 | SI106 | NEOCOMIEN | 4 | 1 | 0 | 3 | 0 | 5 | 0 | 3 | 0 | 3 | 0 | 1 | 0 | 3 | 0 | 3 | 0 | 10 | 0 | 3 | 5 | 34 |
| 127_GDF | 02/02/1964 | SI107 | ALBIEN-SABLEUX | 4 | 1 | 0 | 3 | 0 | 5 | 0 | 3 | 0 | 3 | 0 | 1 | 0 | 3 | 0 | 3 | 0 | 10 | 0 | 3 | 5 | 34 |
| 127_GDF | 02/02/1964 | SI107 | NEOCOMIEN | 4 | 1 | 0 | 3 | 0 | 5 | 0 | 3 | 0 | 3 | 0 | 1 | 0 | 3 | 0 | 3 | 0 | 10 | 0 | 3 | 5 | 34 |
| 128_GDF | 13/02/1964 | SI108 | ALBIEN-SABLEUX | 4 | 1 | 0 | 3 | 0 | 5 | 0 | 3 | 0 | 3 | 0 | 1 | 0 | 3 | 0 | 3 | 0 | 10 | 0 | 3 | 5 | 34 |
| 128_GDF | 13/02/1964 | SI108 | NEOCOMIEN | 4 | 1 | 0 | 3 | 0 | 5 | 0 | 3 | 0 | 3 | 0 | 1 | 0 | 3 | 0 | 3 | 0 | 10 | 0 | 3 | 5 | 34 |
| 129_GDF | 03/03/1964 | SI109 | ALBIEN-SABLEUX | 4 | 1 | 0 | 3 | 0 | 5 | 0 | 3 | 0 | 3 | 0 | 1 | 0 | 3 | 0 | 3 | 0 | 10 | 0 | 3 | 5 | 34 |
| 129_GDF | 03/03/1964 | SI109 | NEOCOMIEN | 4 | 1 | 0 | 3 | 0 | 5 | 0 | 3 | 0 | 3 | 0 | 1 | 0 | 3 | 0 | 3 | 0 | 10 | 0 | 3 | 5 | 34 |
| 130_DHYMA | 06/02/1996 | LVB_1 | ALBIEN-SABLEUX | 2 | 1 | 2 | 0 | 1 | 0 | 3 | 0 | 0 | 3 | 0 | 1 | 2 | 0 | 2 | 0 | 0 | 10 | 0 | 3 | 13 | 17 |
| 130_DHYMA | 06/02/1996 | LVB_1 | NEOCOMIEN | 2 | 1 | 2 | 0 | 1 | 0 | 3 | 0 | 0 | 3 | 0 | 1 | 2 | 0 | 2 | 0 | 0 | 10 | 0 | 3 | 13 | 17 |
| 131_DHYMA | 29/04/1990 | VPU_152 | ALBIEN-SABLEUX | 2 | 1 | 4 | 0 | 0 | 5 | 0 | 3 | 0 | 0 | 0 | 0 | 2 | 0 | 4 | 0 | 10 | 0 | 2 | 0 | 25 | 8 |
| 131_DHYMA | 29/04/1990 | VPU_152 | NEOCOMIEN | 2 | 1 | 4 | 0 | 0 | 5 | 0 | 3 | 0 | 0 | 0 | 0 | 2 | 0 | 4 | 0 | 10 | 0 | 2 | 0 | 25 | 8 |
| 131_GDF | 21/03/1964 | SI110 | ALBIEN-SABLEUX | 4 | 1 | 0 | 3 | 0 | 5 | 0 | 3 | 0 | 3 | 0 | 1 | 0 | 3 | 0 | 3 | 0 | 10 | 0 | 3 | 5 | 34 |
| 131_GDF | 21/03/1964 | SI110 | NEOCOMIEN | 4 | 1 | 0 | 3 | 0 | 5 | 0 | 3 | 0 | 3 | 0 | 1 | 0 | 3 | 0 | 3 | 0 | 10 | 0 | 3 | 5 | 34 |
| 132_GDF | 04/04/1964 | SI111 | ALBIEN-SABLEUX | 4 | 1 | 0 | 3 | 0 | 5 | 0 | 3 | 0 | 3 | 0 | 1 | 0 | 3 | 0 | 3 | 0 | 10 | 0 | 3 | 5 | 34 |
| 132_GDF | 04/04/1964 | SI111 | NEOCOMIEN | 4 | 1 | 0 | 3 | 0 | 5 | 0 | 3 | 0 | 3 | 0 | 1 | 0 | 3 | 0 | 3 | 0 | 10 | 0 | 3 | 5 | 34 |
| 133_DHYMA | 15/06/1991 | LMN_3D | ALBIEN-SABLEUX | 2 | 1 | 0 | 3 | 0 | 5 | 2 | 0 | 0 | 3 | 0 | 1 | 2 | 0 | 0 | 3 | 7 | 0 | 4 | 0 | 18 | 15 |
| 133_DHYMA | 15/06/1991 | LMN_3D | NEOCOMIEN | 2 | 1 | 0 | 3 | 0 | 5 | 2 | 0 | 0 | 3 | 0 | 1 | 2 | 0 | 0 | 3 | 7 | 0 | 4 | 0 | 18 | 15 |
| 133_GDF | 02/05/1964 | SI112 | ALBIEN-SABLEUX | 4 | 1 | 0 | 3 | 0 | 5 | 0 | 3 | 0 | 3 | 0 | 1 | 0 | 3 | 0 | 3 | 0 | 10 | 0 | 3 | 5 | 34 |
| 133_GDF | 02/05/1964 | SI112 | NEOCOMIEN | 4 | 1 | 0 | 3 | 0 | 5 | 0 | 3 | 0 | 3 | 0 | 1 | 0 | 3 | 0 | 3 | 0 | 10 | 0 | 3 | 5 | 34 |
| 134_DHYMA | 07/06/1990 | VPU_156 | ALBIEN-SABLEUX | 2 | 1 | 4 | 0 | 0 | 5 | 0 | 3 | 0 | 0 | 0 | 0 | 2 | 0 | 2 | 0 | 10 | 0 | 3 | 0 | 24 | 8 |
| 134_DHYMA | 07/06/1990 | VPU_156 | NEOCOMIEN | 2 | 1 | 4 | 0 | 0 | 5 | 0 | 3 | 0 | 0 | 0 | 0 | 2 | 0 | 2 | 0 | 10 | 0 | 3 | 0 | 24 | 8 |
| 134_GDF | 17/04/1964 | SI113 | ALBIEN-SABLEUX | 4 | 1 | 0 | 3 | 0 | 5 | 0 | 3 | 0 | 3 | 0 | 1 | 0 | 3 | 0 | 3 | 0 | 10 | 0 | 3 | 5 | 34 |
| 134_GDF | 17/04/1964 | SI113 | NEOCOMIEN | 4 | 1 | 0 | 3 | 0 | 5 | 0 | 3 | 0 | 3 | 0 | 1 | 0 | 3 | 0 | 3 | 0 | 10 | 0 | 3 | 5 | 34 |
| 135_GDF | 20/05/1964 | SI114 | ALBIEN-SABLEUX | 4 | 1 | 0 | 3 | 0 | 5 | 0 | 3 | 0 | 3 | 0 | 1 | 0 | 3 | 0 | 3 | 0 | 10 | 0 | 3 | 5 | 34 |
| 135_GDF | 20/05/1964 | SI114 | NEOCOMIEN | 4 | 1 | 0 | 3 | 0 | 5 | 0 | 3 | 0 | 3 | 0 | 1 | 0 | 3 | 0 | 3 | 0 | 10 | 0 | 3 | 5 | 34 |

| | | | | | | | | | | | | | | | | | | | | | | | | | |
|---|---|---|---|---|---|---|---|---|---|---|---|---|---|---|---|---|---|---|---|---|---|---|---|---|---|
| 136_DHYMA | 29/03/1990 | VPU_149 | ALBIEN-SABLEUX | 2 | 1 | 4 | 0 | 3.5 | 0 | 2 | 0 | 0 | 3 | 0 | 1 | 2 | 0 | 4 | 0 | 0 | 10 | 0 | 3 | 18.5 | 17 |
| 136_DHYMA | 29/03/1990 | VPU_149 | NEOCOMIEN | 2 | 1 | 4 | 0 | 4 | 0 | 2 | 0 | 0 | 3 | 0 | 1 | 2 | 0 | 4 | 0 | 0 | 10 | 0 | 3 | 19 | 17 |
| 136_GDF | 07/06/1964 | SI115 | ALBIEN-SABLEUX | 4 | 1 | 0 | 3 | 0 | 5 | 0 | 3 | 0 | 3 | 0 | 1 | 0 | 3 | 0 | 3 | 0 | 10 | 0 | 3 | 5 | 34 |
| 136_GDF | 07/06/1964 | SI115 | NEOCOMIEN | 4 | 1 | 0 | 3 | 0 | 5 | 0 | 3 | 0 | 3 | 0 | 1 | 0 | 3 | 0 | 3 | 0 | 10 | 0 | 3 | 5 | 34 |
| 137_GDF | 28/05/1964 | SI116 | ALBIEN-SABLEUX | 4 | 1 | 0 | 3 | 0 | 5 | 0 | 3 | 0 | 3 | 0 | 1 | 0 | 3 | 0 | 3 | 0 | 10 | 0 | 3 | 5 | 34 |
| 137_GDF | 28/05/1964 | SI116 | NEOCOMIEN | 4 | 1 | 0 | 3 | 0 | 5 | 0 | 3 | 0 | 3 | 0 | 1 | 0 | 3 | 0 | 3 | 0 | 10 | 0 | 3 | 5 | 34 |
| 138_GDF | 17/06/1964 | SI117 | ALBIEN-SABLEUX | 4 | 1 | 0 | 3 | 0 | 5 | 0 | 3 | 0 | 3 | 0 | 1 | 0 | 3 | 0 | 3 | 0 | 10 | 0 | 3 | 5 | 34 |
| 138_GDF | 17/06/1964 | SI117 | NEOCOMIEN | 4 | 1 | 0 | 3 | 0 | 5 | 0 | 3 | 0 | 3 | 0 | 1 | 0 | 3 | 0 | 3 | 0 | 10 | 0 | 3 | 5 | 34 |
| 14-3510 | 31/07/1981 | BYL_3 | ALBIEN-SABLEUX | 2 | 1 | 2 | 0 | 2 | 0 | 3 | 0 | 4 | 0 | 5 | 0 | 2 | 0 | 2 | 0 | 4 | 0 | 3 | 0 | 30 | 0 |
| 14-3510 | 31/07/1981 | BYL_3 | NEOCOMIEN | 2 | 1 | 2 | 0 | 2 | 0 | 3 | 0 | 4 | 0 | 5 | 0 | 2 | 0 | 2 | 0 | 4 | 0 | 3 | 0 | 30 | 0 |
| 14-3802 | 14/03/1985 | VPU_30 | ALBIEN-SABLEUX | 2 | 1 | 0 | 3 | 0 | 5 | 0 | 3 | 0 | 3 | 0 | 1 | 2 | 0 | 4 | 0 | 0 | 10 | 0 | 3 | 9 | 28 |
| 14-3802 | 14/03/1985 | VPU_30 | NEOCOMIEN | 2 | 1 | 0 | 3 | 0 | 5 | 0 | 3 | 0 | 3 | 0 | 1 | 2 | 0 | 4 | 0 | 0 | 10 | 0 | 3 | 9 | 28 |
| 14-4016 | 26/07/1986 | VPU_99 | ALBIEN | 2 | 1 | 4 | 0 | 0.7 | 0 | 2 | 0 | 0 | 3 | 0 | 1 | 2 | 0 | 4 | 0 | 16 | 0 | 4 | 0 | 35.75 | 4 |
| 14-4016 | 26/07/1986 | VPU_99 | NEOCOMIEN | 2 | 1 | 4 | 0 | 2.5 | 0 | 2 | 0 | 0 | 3 | 0 | 1 | 2 | 0 | 4 | 0 | 16 | 0 | 4 | 0 | 37.59 | 4 |
| 143_DHYMA | 28/07/1991 | VPU_171 | ALBIEN-SABLEUX | 2 | 1 | 4 | 0 | 0 | 5 | 0 | 3 | 2 | 0 | 5 | 0 | 2 | 0 | 2 | 0 | 10 | 0 | 2 | 0 | 30 | 8 |
| 143_DHYMA | 28/07/1991 | VPU_171 | NEOCOMIEN | 2 | 1 | 4 | 0 | 0 | 5 | 0 | 3 | 2 | 0 | 5 | 0 | 2 | 0 | 2 | 0 | 10 | 0 | 2 | 0 | 30 | 8 |
| 146_DHYMA | 11/12/1990 | VPU_163 | ALBIEN-SABLEUX | 2 | 1 | 0 | 3 | 4 | 0 | 2 | 0 | 0 | 3 | 0 | 1 | 2 | 0 | 4 | 0 | 0 | 10 | 0 | 3 | 15 | 20 |
| 146_DHYMA | 11/12/1990 | VPU_163 | NEOCOMIEN | 2 | 1 | 0 | 3 | 0.5 | 0 | 2 | 0 | 0 | 3 | 0 | 1 | 2 | 0 | 4 | 0 | 0 | 10 | 0 | 3 | 11.55 | 20 |
| 147_DHYMA | 06/02/1978 | SDN_3 | ALBIEN | 4 | 1 | 0 | 3 | 4 | 0 | 2 | 0 | 0 | 3 | 0 | 1 | 0 | 3 | 4 | 0 | 0 | 10 | 0 | 3 | 15 | 23 |
| 148_DHYMA | 13/09/1981 | MRY_2 | ALBIEN | 2 | 1 | 0 | 3 | 3.5 | 0 | 3 | 0 | 4 | 0 | 1 | 0 | 2 | 0 | 2 | 0 | 4 | 0 | 3 | 0 | 25.5 | 3 |
| 156_DHYMA | 11/01/1987 | HFE_1A | ALBIEN-SABLEUX | 2 | 1 | 0 | 3 | 0 | 5 | 0 | 3 | 0 | 3 | 0 | 1 | 2 | 0 | 0 | 3 | 10 | 0 | 4 | 0 | 19 | 18 |
| 156_DHYMA | 11/01/1987 | HFE_1A | NEOCOMIEN | 2 | 1 | 0 | 3 | 0 | 5 | 0 | 3 | 0 | 3 | 0 | 1 | 2 | 0 | 0 | 3 | 13 | 0 | 4 | 0 | 22 | 18 |
| 157_DHYMA | 14/01/1987 | VPU_111 | ALBIEN-SABLEUX | 2 | 1 | 4 | 0 | 4 | 0 | 2 | 0 | 0 | 3 | 0 | 1 | 2 | 0 | 4 | 0 | 0 | 10 | 0 | 3 | 19 | 17 |
| 157_DHYMA | 14/01/1987 | VPU_111 | NEOCOMIEN | 2 | 1 | 4 | 0 | 3.5 | 0 | 2 | 0 | 0 | 3 | 0 | 1 | 2 | 0 | 4 | 0 | 0 | 10 | 0 | 3 | 18.5 | 17 |
| 17_DHYMA | 09/01/1988 | VPU_130 | ALBIEN | 2 | 1 | 2 | 0 | 3.5 | 0 | 2 | 0 | 4 | 0 | 5 | 0 | 2 | 0 | 2 | 0 | 10 | 0 | 0 | 0 | 33.5 | 0 |
| 17_DHYMA | 09/01/1988 | VPU_130 | NEOCOMIEN | 2 | 1 | 2 | 0 | 0.9 | 0 | 2 | 0 | 4 | 0 | 5 | 0 | 2 | 0 | 2 | 0 | 7 | 0 | 0 | 0 | 27.94 | 0 |
| 171_DHYMA | 22/06/1997 | VPU_112 | ALBIEN-SABLEUX | 2 | 1 | 0 | 3 | 0 | 5 | 2 | 0 | 0 | 3 | 0 | 1 | 2 | 0 | 2 | 0 | 0 | 10 | 0 | 3 | 9 | 25 |
| 171_DHYMA | 22/06/1997 | VPU_112 | NEOCOMIEN | 2 | 1 | 0 | 3 | 0 | 5 | 2 | 0 | 0 | 3 | 0 | 1 | 2 | 0 | 2 | 0 | 0 | 10 | 0 | 3 | 9 | 25 |
| 187_GDF | 01/03/1958 | SR101A | ALBO-APTIEN | 4 | 1 | 2 | 0 | 0 | 5 | 2 | 0 | 0 | 3 | 0 | 1 | 0 | 3 | 0 | 3 | 16 | 0 | 4 | 0 | 29 | 15 |
| 187_GDF | 01/03/1958 | SR101A | NEOCOMIEN | 4 | 1 | 2 | 0 | 0 | 5 | 2 | 0 | 0 | 3 | 0 | 1 | 0 | 3 | 0 | 3 | 16 | 0 | 4 | 0 | 29 | 15 |
| 188_GDF | 01/02/1966 | SR102 | NEOCOMIEN | 4 | 1 | 0 | 3 | 0 | 5 | 0 | 3 | 0 | 3 | 0 | 1 | 0 | 3 | 0 | 3 | 0 | 10 | 0 | 3 | 5 | 34 |
| 19_DHYMA | 05/04/1988 | VPU P_1 | ALBIEN-SABLEUX | 2 | 1 | 4 | 0 | 0 | 5 | 0 | 3 | 4 | 0 | 1 | 0 | 2 | 0 | 4 | 0 | 0 | 10 | 0 | 3 | 18 | 21 |
| 192_DHYMA | 10/01/1957 | SMA-CD_1 | ALBIEN-SABLEUX | 4 | 1 | 0 | 3 | 0 | 5 | 0 | 3 | 0 | 3 | 0 | 1 | 0 | 3 | 4 | 0 | 0 | 10 | 0 | 3 | 9 | 31 |
| 227_DHYMA | 25/01/1990 | BNV_1 | ALBIEN-SABLEUX | 2 | 1 | 4 | 0 | 1.5 | 0 | 3 | 0 | 0 | 3 | 0 | 1 | 2 | 0 | 4 | 0 | 10 | 0 | 3 | 0 | 30.5 | 4 |
| 227_DHYMA | 25/01/1990 | BNV_1 | NEOCOMIEN | 2 | 1 | 4 | 0 | 1.5 | 0 | 3 | 0 | 0 | 3 | 0 | 1 | 2 | 0 | 4 | 0 | 10 | 0 | 3 | 0 | 30.5 | 4 |
| 25_DHYMA | 23/07/1986 | CPN_1 | ALBIEN-SABLEUX | 2 | 1 | 2 | 0 | 0 | 5 | 3 | 0 | 2 | 0 | 1 | 0 | 2 | 0 | 2 | 0 | 7 | 0 | 3 | 0 | 25 | 5 |
| 25_DHYMA | 23/07/1986 | CPN_1 | NEOCOMIEN | 2 | 1 | 2 | 0 | 0 | 5 | 3 | 0 | 2 | 0 | 1 | 0 | 2 | 0 | 2 | 0 | 7 | 0 | 3 | 0 | 25 | 5 |
| 27_DHYMA | 20/07/1986 | VPU_98 | ALBIEN-SABLEUX | 2 | 1 | 2 | 0 | 4 | 0 | 2 | 0 | 0 | 0 | 5 | 0 | 2 | 0 | 4 | 0 | 0 | 10 | 0 | 3 | 22 | 13 |
| 27_DHYMA | 20/07/1986 | VPU_98 | NEOCOMIEN | 2 | 1 | 2 | 0 | 3.3 | 0 | 2 | 0 | 0 | 0 | 5 | 0 | 2 | 0 | 4 | 0 | 0 | 10 | 0 | 3 | 21.35 | 13 |
| 273_GDF | 31/08/1980 | CR_09 | ALBIEN-SABLEUX | 2 | 1 | 0 | 3 | 0 | 5 | 0 | 3 | 0 | 3 | 0 | 1 | 0 | 0 | 0 | 3 | 16 | 0 | 3 | 0 | 22 | 18 |
| 273_GDF | 31/08/1980 | CR_09 | NEOCOMIEN | 2 | 1 | 0 | 3 | 0 | 5 | 0 | 3 | 0 | 3 | 0 | 1 | 0 | 0 | 0 | 3 | 13 | 0 | 3 | 0 | 19 | 18 |
| 289_DHYMA | 28/10/1985 | VP F52 | ALBIEN-SABLEUX | 2 | 1 | 0 | 3 | 3.5 | 0 | 2 | 0 | 2 | 0 | 5 | 0 | 2 | 0 | 4 | 0 | 0 | 10 | 0 | 3 | 21.5 | 16 |
| 289_DHYMA | 28/10/1985 | VP F52 | NEOCOMIEN | 2 | 1 | 0 | 3 | 3.5 | 0 | 2 | 0 | 2 | 0 | 5 | 0 | 2 | 0 | 4 | 0 | 0 | 10 | 0 | 3 | 21.5 | 16 |
| 29_DHYMA | 08/10/1987 | VPU_125 | ALBIEN-SABLEUX | 2 | 1 | 4 | 0 | 3.5 | 0 | 2 | 0 | 0 | 3 | 0 | 1 | 2 | 0 | 4 | 0 | 0 | 10 | 0 | 3 | 18.5 | 17 |
| 29_DHYMA | 08/10/1987 | VPU_125 | NEOCOMIEN | 2 | 1 | 4 | 0 | 3.5 | 0 | 2 | 0 | 0 | 3 | 0 | 1 | 2 | 0 | 4 | 0 | 0 | 10 | 0 | 3 | 18.5 | 17 |
| 292_DHYMA | 18/09/1989 | JSL_1 | NEOCOMIEN | 2 | 1 | 4 | 0 | 0 | 5 | 0 | 3 | 2 | 0 | 1 | 0 | 2 | 0 | 2 | 0 | 7 | 0 | 3 | 0 | 24 | 8 |
| 293_DHYMA | 29/08/1989 | LES_1_D | ALBIEN-SABLEUX | 2 | 1 | 2 | 0 | 0 | 5 | 0 | 3 | 2 | 0 | 1 | 0 | 2 | 0 | 2 | 0 | 7 | 0 | 3 | 0 | 22 | 8 |
| 293_DHYMA | 29/08/1989 | LES_1_D | NEOCOMIEN | 2 | 1 | 2 | 0 | 0 | 5 | 0 | 3 | 2 | 0 | 1 | 0 | 2 | 0 | 2 | 0 | 7 | 0 | 3 | 0 | 22 | 8 |
| 298_DHYMA | 14/11/1991 | LFS_1 | ALBIEN-SABLEUX | 2 | 1 | 4 | 0 | 0 | 5 | 0 | 3 | 2 | 0 | 1 | 0 | 2 | 0 | 4 | 0 | 10 | 0 | 3 | 0 | 29 | 8 |
| 298_DHYMA | 14/11/1991 | LFS_1 | NEOCOMIEN | 2 | 1 | 4 | 0 | 0 | 5 | 0 | 3 | 2 | 0 | 1 | 0 | 2 | 0 | 4 | 0 | 10 | 0 | 3 | 0 | 29 | 8 |
| 3_DHYMA | 30/05/1989 | VRC_1 | ALBIEN-SABLEUX | 2 | 1 | 2 | 0 | 0 | 5 | 0 | 3 | 2 | 0 | 1 | 0 | 2 | 0 | 2 | 0 | 4 | 0 | 2 | 0 | 18 | 8 |
| 3_DHYMA | 30/05/1989 | VRC_1 | NEOCOMIEN | 2 | 1 | 2 | 0 | 0 | 5 | 0 | 3 | 2 | 0 | 1 | 0 | 2 | 0 | 2 | 0 | 4 | 0 | 2 | 0 | 18 | 8 |
| 300_DHYMA | 12/06/1991 | FCR_1 | ALBIEN-SABLEUX | 2 | 0 | 2 | 0 | 0 | 5 | 0 | 3 | 2 | 0 | 1 | 0 | 2 | 0 | 2 | 0 | 10 | 0 | 2 | 0 | 23 | 8 |
| 300_DHYMA | 12/06/1991 | FCR_1 | NEOCOMIEN | 2 | 1 | 2 | 0 | 0 | 5 | 0 | 3 | 2 | 0 | 1 | 0 | 2 | 0 | 2 | 0 | 10 | 0 | 2 | 0 | 24 | 8 |
| 301_DHYMA | 27/09/1990 | LCT_1 | ALBIEN-SABLEUX | 2 | 1 | 4 | 0 | 0 | 5 | 0 | 3 | 2 | 0 | 1 | 0 | 2 | 0 | 2 | 0 | 10 | 0 | 3 | 0 | 27 | 8 |
| 301_DHYMA | 27/09/1990 | LCT_1 | NEOCOMIEN | 2 | 1 | 4 | 0 | 0 | 5 | 0 | 3 | 2 | 0 | 1 | 0 | 2 | 0 | 2 | 0 | 10 | 0 | 3 | 0 | 27 | 8 |
| 302_DHYMA | 28/10/1990 | LNB_1 | ALBIEN-SABLEUX | 2 | 1 | 4 | 0 | 3.5 | 0 | 2 | 0 | 2 | 0 | 1 | 0 | 2 | 0 | 2 | 0 | 10 | 0 | 2 | 0 | 31.5 | 0 |
| 302_DHYMA | 28/10/1990 | LNB_1 | NEOCOMIEN | 2 | 1 | 4 | 0 | 3.5 | 0 | 2 | 0 | 2 | 0 | 1 | 0 | 2 | 0 | 2 | 0 | 10 | 0 | 2 | 0 | 31.5 | 0 |

| | | | | | | | | | | | | | | | | | | | | | | | |
|---|---|---|---|---|---|---|---|---|---|---|---|---|---|---|---|---|---|---|---|---|---|---|---|
| 303_DHYMA | 21/06/1992 | LRD_1 | ALBIEN-SABLEUX | 2 | 1 | 4 | 0 | 0 | 5 | 3 | 0 | 2 | 0 | 1 | 0 | 2 | 0 | 2 | 0 | 10 | 0 | 3 | 0 | 30 | 5 |
| 303_DHYMA | 21/06/1992 | LRD_1 | NEOCOMIEN | 2 | 1 | 4 | 0 | 0 | 5 | 3 | 0 | 2 | 0 | 1 | 0 | 2 | 0 | 2 | 0 | 10 | 0 | 3 | 0 | 30 | 5 |
| 305_DHYMA | 12/05/1995 | FOX_1 | ALBIEN-SABLEUX | 2 | 1 | 2 | 0 | 0 | 5 | 0 | 3 | 2 | 0 | 1 | 0 | 2 | 0 | 2 | 0 | 7 | 0 | 3 | 0 | 22 | 8 |
| 305_DHYMA | 12/05/1995 | FOX_1 | NEOCOMIEN | 2 | 1 | 2 | 0 | 0 | 5 | 0 | 3 | 2 | 0 | 1 | 0 | 2 | 0 | 2 | 0 | 7 | 0 | 3 | 0 | 22 | 8 |
| 307_DHYMA | 25/01/1990 | CLS_1 | ALBIEN-SABLEUX | 2 | 1 | 2 | 0 | 0 | 5 | 3 | 0 | 2 | 0 | 1 | 0 | 2 | 0 | 2 | 0 | 4 | 0 | 3 | 0 | 22 | 5 |
| 308_DHYMA | 13/09/1985 | VPU_59 | ALBIEN-SABLEUX | 2 | 1 | 0 | 3 | 3.5 | 0 | 2 | 0 | 0 | 3 | 0 | 1 | 2 | 0 | 4 | 0 | 16 | 0 | 4 | 0 | 34.5 | 7 |
| 308_DHYMA | 13/09/1985 | VPU_59 | NEOCOMIEN | 2 | 1 | 0 | 3 | 0.8 | 0 | 2 | 0 | 0 | 3 | 0 | 1 | 2 | 0 | 4 | 0 | 16 | 0 | 4 | 0 | 31.84 | 7 |
| 311_DHYMA | 04/02/1986 | VPU_80 | ALBIEN-SABLEUX | 2 | 1 | 2 | 0 | 0 | 5 | 0 | 3 | 0 | 3 | 0 | 1 | 2 | 0 | 4 | 0 | 10 | 0 | 3 | 0 | 24 | 12 |
| 311_DHYMA | 04/02/1986 | VPU_80 | NEOCOMIEN | 2 | 1 | 2 | 0 | 0 | 5 | 0 | 3 | 0 | 3 | 0 | 1 | 2 | 0 | 4 | 0 | 10 | 0 | 3 | 0 | 24 | 12 |
| 312_DHYMA | 05/04/1986 | VPU_86 | ALBIEN | 2 | 1 | 0 | 3 | 3.5 | 0 | 2 | 0 | 0 | 3 | 0 | 1 | 2 | 0 | 4 | 0 | 10 | 0 | 0 | 0 | 24.5 | 7 |
| 312_DHYMA | 05/04/1986 | VPU_86 | NEOCOMIEN | 2 | 1 | 0 | 3 | 4 | 0 | 2 | 0 | 0 | 3 | 0 | 1 | 2 | 0 | 4 | 0 | 7 | 0 | 0 | 0 | 22 | 7 |
| 313_DHYMA | 12/08/1986 | ESY_1 | ALBIEN-SABLEUX | 2 | 1 | 2 | 0 | 3.5 | 0 | 3 | 0 | 0 | 3 | 0 | 1 | 2 | 0 | 4 | 0 | 10 | 0 | 3 | 0 | 30.5 | 4 |
| 313_DHYMA | 12/08/1986 | ESY_1 | NEOCOMIEN | 2 | 1 | 2 | 0 | 3.5 | 0 | 3 | 0 | 0 | 3 | 0 | 1 | 2 | 0 | 4 | 0 | 10 | 0 | 3 | 0 | 30.5 | 4 |
| 315_DHYMA | 13/09/1986 | VPU_103 | ALBIEN | 2 | 1 | 4 | 0 | 9.0 | 0 | 2 | 0 | 0 | 3 | 0 | 1 | 2 | 0 | 4 | 0 | 16 | 0 | 4 | 0 | 35.09 | 4 |
| 315_DHYMA | 13/09/1986 | VPU_103 | NEOCOMIEN | 2 | 1 | 4 | 0 | 2.6 | 0 | 2 | 0 | 0 | 3 | 0 | 1 | 2 | 0 | 4 | 0 | 16 | 0 | 4 | 0 | 37.62 | 4 |
| 317_DHYMA | 20/03/1986 | HDE_1 | ALBIEN | 2 | 1 | 2 | 0 | 0 | 5 | 2 | 0 | 4 | 0 | 1 | 0 | 2 | 0 | 2 | 0 | 10 | 0 | 3 | 0 | 29 | 5 |
| 317_DHYMA | 20/03/1986 | HDE_1 | NEOCOMIEN | 2 | 1 | 2 | 0 | 0 | 5 | 2 | 0 | 4 | 0 | 1 | 0 | 2 | 0 | 2 | 0 | 10 | 0 | 3 | 0 | 29 | 5 |
| 319_DHYMA | 09/04/1984 | VPU_9 | ALBIEN-SABLEUX | 2 | 1 | 0 | 3 | 3.5 | 0 | 2 | 0 | 0 | 3 | 0 | 1 | 2 | 0 | 4 | 0 | 10 | 0 | 0 | 0 | 24.5 | 7 |
| 319_DHYMA | 09/04/1984 | VPU_9 | NEOCOMIEN | 2 | 1 | 0 | 3 | 2.6 | 0 | 2 | 0 | 0 | 3 | 0 | 1 | 2 | 0 | 4 | 0 | 7 | 0 | 0 | 0 | 20.68 | 7 |
| 323_GDF | 07/10/1982 | MC_8 | ALBIEN-SABLEUX | 2 | 1 | 0 | 3 | 0 | 5 | 0 | 3 | 0 | 3 | 0 | 1 | 2 | 0 | 0 | 3 | 16 | 0 | 4 | 0 | 25 | 18 |
| 331_GDF | 06/01/1991 | FO_01 | ALBIEN | 2 | 1 | 0 | 3 | 0 | 5 | 0 | 3 | 0 | 3 | 0 | 1 | 2 | 0 | 0 | 3 | 16 | 0 | 4 | 0 | 25 | 18 |
| 342_DHYMA | 13/06/1962 | ARG-CD_23 | ALBIEN | 4 | 1 | 0 | 3 | 0 | 5 | 0 | 3 | 0 | 3 | 0 | 1 | 0 | 3 | 4 | 0 | 0 | 10 | 0 | 3 | 9 | 31 |
| 344_DHYMA | 14/06/1962 | ARG-CD_24 | ALBIEN | 4 | 1 | 0 | 3 | 0 | 5 | 0 | 3 | 0 | 3 | 0 | 1 | 0 | 3 | 4 | 0 | 0 | 10 | 0 | 3 | 9 | 31 |
| 36_DHYMA | 13/12/1988 | VPU_141 | ALBIEN-SABLEUX | 2 | 1 | 4 | 0 | 3.5 | 0 | 3 | 0 | 0 | 3 | 0 | 1 | 2 | 0 | 4 | 0 | 10 | 0 | 4 | 0 | 33.5 | 4 |
| 36_DHYMA | 13/12/1988 | VPU_141 | NEOCOMIEN | 2 | 1 | 4 | 0 | 4 | 0 | 3 | 0 | 0 | 3 | 0 | 1 | 2 | 0 | 4 | 0 | 10 | 0 | 4 | 0 | 34 | 4 |
| 361_DHYMA | 16/06/1962 | ARG-CD_27 | ALBIEN | 4 | 1 | 0 | 3 | 0 | 5 | 0 | 3 | 0 | 3 | 0 | 1 | 0 | 3 | 4 | 0 | 0 | 10 | 0 | 3 | 9 | 31 |
| 363_DHYMA | 25/06/1962 | ARG-CD_32 | ALBIEN | 4 | 1 | 0 | 3 | 0 | 5 | 0 | 3 | 0 | 3 | 0 | 1 | 0 | 3 | 4 | 0 | 0 | 10 | 0 | 3 | 9 | 31 |
| 372_DHYMA | 15/06/1962 | ARG-CD_26 | ALBIEN | 4 | 1 | 0 | 3 | 0 | 5 | 0 | 3 | 0 | 3 | 0 | 1 | 0 | 3 | 4 | 0 | 0 | 10 | 0 | 3 | 9 | 31 |
| 374_DHYMA | 08/06/1962 | ARG-CD_22 | ALBIEN | 4 | 1 | 0 | 3 | 0 | 5 | 0 | 3 | 0 | 3 | 0 | 1 | 0 | 3 | 4 | 0 | 0 | 10 | 0 | 3 | 9 | 31 |
| 379_GDF | 09/11/1996 | PN_01 | ALBIEN-SABLEUX | 2 | 1 | 2 | 0 | 1 | 0 | 3 | 0 | 0 | 3 | 0 | 1 | 2 | 0 | 0 | 3 | 16 | 0 | 4 | 0 | 31 | 7 |
| 379_GDF | 09/11/1996 | PN_01 | NEOCOMIEN | 2 | 1 | 2 | 0 | 1.5 | 0 | 2 | 0 | 0 | 3 | 0 | 1 | 2 | 0 | 0 | 3 | 16 | 0 | 4 | 0 | 30.5 | 7 |
| 380_DHYMA | 05/03/1977 | CHU_161 | ALBIEN | 4 | 1 | 2 | 0 | 3.5 | 0 | 2 | 0 | 0 | 3 | 0 | 1 | 0 | 3 | 2 | 0 | 0 | 10 | 0 | 3 | 14.5 | 20 |
| 380_DHYMA | 05/03/1977 | CHU_161 | NEOCOMIEN | 4 | 1 | 2 | 0 | 2.2 | 0 | 2 | 0 | 0 | 3 | 0 | 1 | 0 | 3 | 2 | 0 | 0 | 10 | 0 | 3 | 13.20 | 20 |
| 380_GDF | 19/01/1982 | NF_1 | ALBIEN-SABLEUX | 2 | 1 | 0 | 3 | 0 | 5 | 0 | 3 | 0 | 3 | 0 | 1 | 2 | 0 | 0 | 3 | 0 | 10 | 0 | 3 | 5 | 31 |
| 381_GDF | 28/09/1981 | NF2 | ALBIEN-SABLEUX | 2 | 1 | 0 | 3 | 0 | 5 | 0 | 3 | 0 | 3 | 0 | 1 | 2 | 0 | 0 | 3 | 0 | 10 | 0 | 3 | 5 | 31 |
| 39_DHYMA | 07/05/1988 | VPU_136 | ALBIEN-SABLEUX | 2 | 1 | 0 | 3 | 3.5 | 0 | 2 | 0 | 0 | 3 | 0 | 1 | 2 | 0 | 4 | 0 | 10 | 0 | 0 | 0 | 24.5 | 7 |
| 39_DHYMA | 07/05/1988 | VPU_136 | NEOCOMIEN | 2 | 1 | 0 | 3 | 3.5 | 0 | 2 | 0 | 0 | 3 | 0 | 1 | 2 | 0 | 4 | 0 | 7 | 0 | 0 | 0 | 21.5 | 7 |
| 391_DHYMA | 28/01/1977 | CHU_163 | ALBIEN | 4 | 1 | 2 | 0 | 3.5 | 0 | 2 | 0 | 0 | 3 | 0 | 1 | 0 | 3 | 2 | 0 | 4 | 0 | 2 | 0 | 20.5 | 7 |
| 409_DHYMA | 11/12/1989 | FDB_1 | ALBIEN-SABLEUX | 2 | 1 | 4 | 0 | 0 | 5 | 3 | 0 | 2 | 0 | 1 | 0 | 2 | 0 | 4 | 0 | 10 | 0 | 4 | 0 | 33 | 5 |
| 409_DHYMA | 11/12/1989 | FDB_1 | NEOCOMIEN | 2 | 1 | 4 | 0 | 0 | 5 | 3 | 0 | 2 | 0 | 1 | 0 | 2 | 0 | 4 | 0 | 10 | 0 | 4 | 0 | 33 | 5 |
| 410_DHYMA | 12/06/1987 | STL_3 | ALBIEN-SABLEUX | 2 | 1 | 2 | 0 | 2 | 0 | 3 | 0 | 4 | 0 | 5 | 0 | 2 | 0 | 2 | 0 | 7 | 0 | 4 | 0 | 34 | 0 |
| 410_DHYMA | 12/06/1987 | STL_3 | NEOCOMIEN | 2 | 1 | 2 | 0 | 2 | 0 | 3 | 0 | 4 | 0 | 5 | 0 | 2 | 0 | 2 | 0 | 7 | 0 | 4 | 0 | 34 | 0 |
| 412_DHYMA | 20/11/1989 | BGU_7A | ALBIEN-SABLEUX | 2 | 1 | 2 | 0 | 0 | 5 | 0 | 3 | 0 | 3 | 0 | 1 | 2 | 0 | 0 | 3 | 13 | 0 | 3 | 0 | 23 | 15 |
| 412_DHYMA | 30/11/1989 | BGU_7 | ALBIEN-SABLEUX | 2 | 1 | 2 | 0 | 0 | 5 | 0 | 3 | 0 | 3 | 0 | 1 | 2 | 0 | 4 | 0 | 13 | 0 | 3 | 0 | 27 | 12 |
| 417_DHYMA | 23/01/1985 | BRD_1 | ALBIEN-SABLEUX | 2 | 1 | 2 | 0 | 3.5 | 0 | 3 | 0 | 0 | 3 | 0 | 1 | 2 | 0 | 4 | 0 | 4 | 0 | 3 | 0 | 24.5 | 4 |
| 421_GDF | 01/01/1959 | V13 | ALBIEN-SABLEUX | 4 | 1 | 2 | 0 | 2 | 0 | 3 | 0 | 0 | 3 | 0 | 1 | 0 | 3 | 4 | 0 | 13 | 0 | 0 | 0 | 29 | 7 |
| 421_GDF | 01/01/1959 | V13 | NEOCOMIEN | 4 | 1 | 2 | 0 | 2 | 0 | 3 | 0 | 0 | 3 | 0 | 1 | 0 | 3 | 4 | 0 | 10 | 0 | 0 | 0 | 26 | 7 |
| 422_GDF | 01/01/1959 | V14 | CRETACE SUP | 4 | 1 | 0 | 3 | 3.5 | 0 | 3 | 0 | 0 | 3 | 0 | 1 | 0 | 3 | 4 | 0 | 10 | 0 | 1 | 0 | 26.5 | 10 |
| 424_GDF | 01/01/1959 | V16 | ALBIEN-SABLEUX | 4 | 1 | 2 | 0 | 2 | 0 | 3 | 0 | 0 | 3 | 0 | 1 | 0 | 3 | 4 | 0 | 13 | 0 | 0 | 0 | 29 | 7 |
| 424_GDF | 01/01/1959 | V16 | NEOCOMIEN | 4 | 1 | 2 | 0 | 2 | 0 | 3 | 0 | 0 | 3 | 0 | 1 | 0 | 3 | 4 | 0 | 10 | 0 | 0 | 0 | 26 | 7 |
| 428_DHYMA | 19/08/1960 | CR_19 | ALBIEN-SABLEUX | 4 | 1 | 0 | 3 | 3.5 | 0 | 2 | 0 | 0 | 3 | 0 | 1 | 0 | 3 | 4 | 0 | 16 | 0 | 4 | 0 | 34.5 | 10 |
| 428_DHYMA | 19/08/1960 | CR_19 | NEOCOMIEN | 4 | 1 | 0 | 3 | 3.5 | 0 | 2 | 0 | 0 | 3 | 0 | 1 | 0 | 3 | 4 | 0 | 16 | 0 | 4 | 0 | 34.5 | 10 |
| 429_DHYMA | 05/09/1960 | CR_20 | ALBIEN | 4 | 1 | 4 | 0 | 3.5 | 0 | 2 | 0 | 4 | 0 | 5 | 0 | 2 | 0 | 2 | 0 | 4 | 0 | 1 | 0 | 32.5 | 0 |
| 429_DHYMA | 05/09/1960 | CR_20 | NEOCOMIEN | 4 | 1 | 4 | 0 | 3.5 | 0 | 2 | 0 | 4 | 0 | 5 | 0 | 2 | 0 | 2 | 0 | 7 | 0 | 1 | 0 | 35.5 | 0 |
| 431_GDF | 01/01/1961 | V32 | ALBIEN | 4 | 1 | 0 | 3 | 3.5 | 0 | 2 | 0 | 0 | 3 | 0 | 1 | 0 | 3 | 4 | 0 | 0 | 10 | 2 | 0 | 16.5 | 20 |
| 432_DHYMA | 24/10/1960 | CR_21 | NEOCOMIEN | 4 | 1 | 0 | 3 | 0 | 5 | 0 | 3 | 4 | 0 | 5 | 0 | 2 | 0 | 2 | 0 | 7 | 0 | 1 | 0 | 26 | 11 |
| 434_DHYMA | 09/11/1960 | CR_22 | ALBO-APTIEN | 4 | 1 | 0 | 3 | 3.5 | 0 | 2 | 0 | 4 | 0 | 5 | 0 | 2 | 0 | 2 | 0 | 7 | 0 | 2 | 0 | 32.5 | 3 |
| 434_DHYMA | 09/11/1960 | CR_22 | NEOCOMIEN | 4 | 1 | 0 | 3 | 3.3 | 0 | 2 | 0 | 4 | 0 | 5 | 0 | 2 | 0 | 2 | 0 | 10 | 0 | 2 | 0 | 35.39 | 3 |

| | | | | | | | | | | | | | | | | | | | | | | | | |
|---|---|---|---|---|---|---|---|---|---|---|---|---|---|---|---|---|---|---|---|---|---|---|---|---|
| 434_GDF | 01/01/1956 | P1 | ALBIEN-SABLEUX | 4 | 1 | 0 | 3 | 0 | 5 | 0 | 3 | 0 | 3 | 0 | 1 | 0 | 3 | 0 | 3 | 0 | 10 | 0 | 3 | 5 | 34 |
| 435_DHYMA | 13/10/1960 | CR_23 | ALBIEN-SABLEUX | 4 | 1 | 0 | 3 | 0 | 5 | 0 | 3 | 0 | 3 | 0 | 1 | 0 | 3 | 4 | 0 | 0 | 10 | 0 | 3 | 9 | 31 |
| 435_DHYMA | 13/10/1960 | CR_23 | NEOCOMIEN | 4 | 1 | 0 | 3 | 0 | 5 | 0 | 3 | 0 | 3 | 0 | 1 | 0 | 3 | 4 | 0 | 0 | 10 | 0 | 3 | 9 | 31 |
| 435_GDF | 01/01/1956 | P2 | ALBIEN-SABLEUX | 4 | 1 | 0 | 3 | 0 | 5 | 0 | 3 | 0 | 3 | 0 | 1 | 0 | 3 | 0 | 3 | 0 | 10 | 0 | 3 | 5 | 34 |
| 436_GDF | 01/01/1956 | P3 | ALBIEN-SABLEUX | 4 | 1 | 0 | 3 | 0 | 5 | 0 | 3 | 0 | 3 | 0 | 1 | 0 | 3 | 0 | 3 | 0 | 10 | 0 | 3 | 5 | 34 |
| 437_GDF | 01/01/1956 | P4 | ALBIEN-SABLEUX | 4 | 1 | 0 | 3 | 0 | 5 | 0 | 3 | 0 | 3 | 0 | 1 | 0 | 3 | 0 | 3 | 0 | 10 | 0 | 3 | 5 | 34 |
| 438_GDF | 01/01/1956 | P5 | ALBIEN-SABLEUX | 4 | 1 | 0 | 3 | 0 | 5 | 0 | 3 | 0 | 3 | 0 | 1 | 0 | 3 | 0 | 3 | 0 | 10 | 0 | 3 | 5 | 34 |
| 438_GDF | 01/01/1956 | P5 | NEOCOMIEN | 4 | 1 | 0 | 3 | 0 | 5 | 0 | 3 | 0 | 3 | 0 | 1 | 0 | 3 | 0 | 3 | 0 | 10 | 0 | 3 | 5 | 34 |
| 446_GDF | 01/01/1957 | P13 | ALBIEN-SABLEUX | 4 | 1 | 0 | 3 | 0 | 5 | 0 | 3 | 0 | 3 | 0 | 1 | 0 | 3 | 0 | 3 | 0 | 10 | 0 | 3 | 5 | 34 |
| 447_GDF | 01/01/1956 | P14 | ALBIEN-SABLEUX | 4 | 1 | 0 | 3 | 0 | 5 | 0 | 3 | 0 | 3 | 0 | 1 | 0 | 3 | 0 | 3 | 0 | 10 | 0 | 3 | 5 | 34 |
| 447_GDF | 01/01/1956 | P14 | NEOCOMIEN | 4 | 1 | 0 | 3 | 0 | 5 | 0 | 3 | 0 | 3 | 0 | 1 | 0 | 3 | 0 | 3 | 0 | 10 | 0 | 3 | 5 | 34 |
| 448_GDF | 01/01/1956 | P15 | ALBIEN-SABLEUX | 4 | 1 | 0 | 3 | 0 | 5 | 0 | 3 | 0 | 3 | 0 | 1 | 0 | 3 | 0 | 3 | 0 | 10 | 0 | 3 | 5 | 34 |
| 448_GDF | 01/01/1956 | P15 | NEOCOMIEN | 4 | 1 | 0 | 3 | 0 | 5 | 0 | 3 | 0 | 3 | 0 | 1 | 0 | 3 | 0 | 3 | 0 | 10 | 0 | 3 | 5 | 34 |
| 449_GDF | 01/01/1957 | P16 | ALBIEN-SABLEUX | 4 | 1 | 0 | 3 | 0 | 5 | 0 | 3 | 0 | 3 | 0 | 1 | 0 | 3 | 0 | 3 | 0 | 10 | 0 | 3 | 5 | 34 |
| 449_GDF | 01/01/1957 | P16 | NEOCOMIEN | 4 | 1 | 0 | 3 | 0 | 5 | 0 | 3 | 0 | 3 | 0 | 1 | 0 | 3 | 0 | 3 | 0 | 10 | 0 | 3 | 5 | 34 |
| 450_GDF | 01/01/1957 | P17 | ALBIEN-SABLEUX | 4 | 1 | 0 | 3 | 0 | 5 | 0 | 3 | 0 | 3 | 0 | 1 | 0 | 3 | 0 | 3 | 0 | 10 | 0 | 3 | 5 | 34 |
| 450_GDF | 01/01/1957 | P17 | NEOCOMIEN | 4 | 1 | 0 | 3 | 0 | 5 | 0 | 3 | 0 | 3 | 0 | 1 | 0 | 3 | 0 | 3 | 0 | 10 | 0 | 3 | 5 | 34 |
| 451_GDF | 01/01/1957 | P18 | ALBIEN-SABLEUX | 4 | 1 | 0 | 3 | 0 | 5 | 0 | 3 | 0 | 3 | 0 | 1 | 0 | 3 | 0 | 3 | 0 | 10 | 0 | 3 | 5 | 34 |
| 451_GDF | 01/01/1957 | P18 | NEOCOMIEN | 4 | 1 | 0 | 3 | 0 | 5 | 0 | 3 | 0 | 3 | 0 | 1 | 0 | 3 | 0 | 3 | 0 | 10 | 0 | 3 | 5 | 34 |
| 452_GDF | 01/01/1957 | P19 | ALBIEN-SABLEUX | 4 | 1 | 0 | 3 | 0 | 5 | 0 | 3 | 0 | 3 | 0 | 1 | 0 | 3 | 0 | 3 | 0 | 10 | 0 | 3 | 5 | 34 |
| 452_GDF | 01/01/1957 | P19 | NEOCOMIEN | 4 | 1 | 0 | 3 | 0 | 5 | 0 | 3 | 0 | 3 | 0 | 1 | 0 | 3 | 0 | 3 | 0 | 10 | 0 | 3 | 5 | 34 |
| 454_GDF | 01/01/1957 | P21 | ALBIEN-SABLEUX | 4 | 1 | 0 | 3 | 0 | 5 | 0 | 3 | 0 | 3 | 0 | 1 | 0 | 3 | 0 | 3 | 0 | 10 | 0 | 3 | 5 | 34 |
| 454_GDF | 01/01/1957 | P21 | NEOCOMIEN | 4 | 1 | 0 | 3 | 0 | 5 | 0 | 3 | 0 | 3 | 0 | 1 | 0 | 3 | 0 | 3 | 0 | 10 | 0 | 3 | 5 | 34 |
| 455_GDF | 01/01/1957 | P22 | ALBIEN-SABLEUX | 4 | 1 | 0 | 3 | 0 | 5 | 0 | 3 | 0 | 3 | 0 | 1 | 0 | 3 | 0 | 3 | 0 | 10 | 0 | 3 | 5 | 34 |
| 456_GDF | 01/01/1957 | P23 | ALBIEN-SABLEUX | 4 | 1 | 0 | 3 | 0 | 5 | 0 | 3 | 0 | 3 | 0 | 1 | 0 | 3 | 0 | 3 | 0 | 10 | 0 | 3 | 5 | 34 |
| 457_GDF | 01/01/1957 | P24 | ALBIEN-SABLEUX | 4 | 1 | 0 | 3 | 0 | 5 | 0 | 3 | 0 | 3 | 0 | 1 | 0 | 3 | 0 | 3 | 0 | 10 | 0 | 3 | 5 | 34 |
| 457_GDF | 01/01/1957 | P24 | NEOCOMIEN | 4 | 1 | 0 | 3 | 0 | 5 | 0 | 3 | 0 | 3 | 0 | 1 | 0 | 3 | 0 | 3 | 0 | 10 | 0 | 3 | 5 | 34 |
| 458_GDF | 01/01/1957 | P25 | ALBIEN-SABLEUX | 4 | 1 | 0 | 3 | 0 | 5 | 0 | 3 | 0 | 3 | 0 | 1 | 0 | 3 | 0 | 3 | 0 | 10 | 0 | 3 | 5 | 34 |
| 458_GDF | 01/01/1957 | P25 | NEOCOMIEN | 4 | 1 | 0 | 3 | 0 | 5 | 0 | 3 | 0 | 3 | 0 | 1 | 0 | 3 | 0 | 3 | 0 | 10 | 0 | 3 | 5 | 34 |
| 459_GDF | 01/01/1957 | P26 | ALBIEN-SABLEUX | 4 | 1 | 0 | 3 | 0 | 5 | 0 | 3 | 0 | 3 | 0 | 1 | 0 | 3 | 0 | 3 | 0 | 10 | 0 | 3 | 5 | 34 |
| 459_GDF | 01/01/1957 | P26 | NEOCOMIEN | 4 | 1 | 0 | 3 | 0 | 5 | 0 | 3 | 0 | 3 | 0 | 1 | 0 | 3 | 0 | 3 | 0 | 10 | 0 | 3 | 5 | 34 |
| 460_GDF | 01/01/1957 | P27 | ALBIEN-SABLEUX | 4 | 1 | 0 | 3 | 0 | 5 | 0 | 3 | 0 | 3 | 0 | 1 | 0 | 3 | 0 | 3 | 0 | 10 | 0 | 3 | 5 | 34 |
| 460_GDF | 01/01/1957 | P27 | NEOCOMIEN | 4 | 1 | 0 | 3 | 0 | 5 | 0 | 3 | 0 | 3 | 0 | 1 | 0 | 3 | 0 | 3 | 0 | 10 | 0 | 3 | 5 | 34 |
| 461_GDF | 01/01/1957 | P28 | ALBIEN-SABLEUX | 4 | 1 | 0 | 3 | 0 | 5 | 0 | 3 | 0 | 3 | 0 | 1 | 0 | 3 | 0 | 3 | 0 | 10 | 0 | 3 | 5 | 34 |
| 461_GDF | 01/01/1957 | P28 | NEOCOMIEN | 4 | 1 | 0 | 3 | 0 | 5 | 0 | 3 | 0 | 3 | 0 | 1 | 0 | 3 | 0 | 3 | 0 | 10 | 0 | 3 | 5 | 34 |
| 462_DHYMA | 24/07/1960 | CR_18 | ALBIEN-SABLEUX | 4 | 1 | 2 | 0 | 3.5 | 0 | 2 | 0 | 0 | 3 | 0 | 1 | 0 | 3 | 4 | 0 | 16 | 0 | 4 | 0 | 36.5 | 7 |
| 462_DHYMA | 24/07/1960 | CR_18 | NEOCOMIEN | 4 | 1 | 2 | 0 | 3.5 | 0 | 2 | 0 | 0 | 3 | 0 | 1 | 0 | 3 | 4 | 0 | 16 | 0 | 4 | 0 | 36.5 | 7 |
| 472_DHYMA | 13/07/1989 | VDZ_1 | ALBIEN-SABLEUX | 2 | 1 | 2 | 0 | 0 | 5 | 0 | 3 | 2 | 0 | 1 | 0 | 2 | 0 | 2 | 0 | 7 | 0 | 3 | 0 | 22 | 8 |
| 511_DHYMA | 23/10/1991 | MAP_1 | ALBIEN-SABLEUX | 2 | 1 | 4 | 0 | 1.5 | 0 | 2 | 0 | 0 | 3 | 0 | 1 | 2 | 0 | 4 | 0 | 10 | 0 | 3 | 0 | 29.5 | 4 |
| 511_DHYMA | 23/10/1991 | MAP_1 | NEOCOMIEN | 2 | 1 | 4 | 0 | 1.5 | 0 | 2 | 0 | 0 | 3 | 0 | 1 | 2 | 0 | 4 | 0 | 10 | 0 | 3 | 0 | 29.5 | 4 |
| 513_DHYMA | 22/12/1983 | BEB_1 | ALBO-APTIEN | 2 | 1 | 2 | 0 | 3.5 | 0 | 3 | 0 | 0 | 0 | 0 | 0 | 2 | 0 | 4 | 0 | 7 | 0 | 4 | 0 | 28.5 | 0 |
| 513_DHYMA | 22/12/1983 | BEB_1 | CRETACE SUP | 2 | 0 | 2 | 0 | 0.6 | 0 | 3 | 0 | 0 | 0 | 0 | 0 | 2 | 0 | 4 | 0 | 7 | 0 | 4 | 0 | 24.60 | 0 |
| 514_DHYMA | 29/09/1989 | BSF_1 | ALBIEN-SABLEUX | 2 | 1 | 4 | 0 | 3.5 | 0 | 3 | 0 | 0 | 3 | 0 | 1 | 2 | 0 | 4 | 0 | 4 | 0 | 4 | 0 | 27.5 | 4 |
| 514_DHYMA | 29/09/1989 | BSF_1A | ALBIEN-SABLEUX | 2 | 1 | 2 | 0 | 3.5 | 0 | 3 | 0 | 0 | 3 | 0 | 1 | 2 | 0 | 0 | 3 | 13 | 0 | 4 | 0 | 30.5 | 7 |
| 517_DHYMA | 22/10/1988 | RZB_1 | ALBIEN-SABLEUX | 2 | 1 | 2 | 0 | 3.5 | 0 | 2 | 0 | 0 | 3 | 0 | 1 | 2 | 0 | 4 | 0 | 10 | 0 | 3 | 0 | 29.5 | 4 |
| 517_DHYMA | 22/10/1988 | RZB_1 | NEOCOMIEN | 2 | 1 | 2 | 0 | 3.5 | 0 | 2 | 0 | 0 | 3 | 0 | 1 | 2 | 0 | 4 | 0 | 10 | 0 | 3 | 0 | 29.5 | 4 |
| 521_DHYMA | 24/12/1973 | GV_103 | ALBIEN-SABLEUX | 4 | 1 | 2 | 0 | 3.5 | 0 | 3 | 0 | 0 | 3 | 0 | 1 | 0 | 3 | 4 | 0 | 0 | 10 | 0 | 3 | 17.5 | 20 |
| 521_DHYMA | 24/12/1973 | GV_103 | NEOCOMIEN | 4 | 1 | 2 | 0 | 3.5 | 0 | 3 | 0 | 0 | 3 | 0 | 1 | 0 | 3 | 4 | 0 | 0 | 10 | 0 | 3 | 17.5 | 20 |
| 529_DHYMA | 02/12/1990 | BGU_9A | ALBIEN-SABLEUX | 2 | 1 | 2 | 0 | 0 | 5 | 0 | 3 | 0 | 3 | 0 | 1 | 2 | 0 | 0 | 3 | 13 | 0 | 3 | 0 | 23 | 15 |
| 529_DHYMA | 10/12/1990 | BGU_9 | ALBIEN-SABLEUX | 2 | 1 | 2 | 0 | 3.5 | 0 | 2 | 0 | 0 | 3 | 0 | 1 | 2 | 0 | 0 | 3 | 16 | 0 | 4 | 0 | 32.5 | 7 |
| 532_DHYMA | 13/02/1974 | GV_104 | ALBIEN-SABLEUX | 4 | 1 | 2 | 0 | 0 | 5 | 3 | 0 | 0 | 3 | 0 | 1 | 0 | 3 | 4 | 0 | 4 | 0 | 3 | 0 | 21 | 12 |
| 532_DHYMA | 13/02/1974 | GV_104 | NEOCOMIEN | 4 | 1 | 2 | 0 | 0 | 5 | 3 | 0 | 0 | 3 | 0 | 1 | 0 | 3 | 4 | 0 | 4 | 0 | 3 | 0 | 21 | 12 |
| 535_DHYMA | 18/02/1992 | BDG_1 | ALBIEN-SABLEUX | 2 | 1 | 2 | 0 | 1.5 | 0 | 2 | 0 | 2 | 0 | 1 | 0 | 2 | 0 | 2 | 0 | 4 | 0 | 3 | 0 | 22.5 | 0 |
| 537_DHYMA | 17/01/1989 | BGU_2 | ALBIEN-SABLEUX | 2 | 1 | 2 | 0 | 3.5 | 0 | 2 | 0 | 0 | 3 | 0 | 1 | 2 | 0 | 4 | 0 | 16 | 0 | 4 | 0 | 36.5 | 4 |
| 537_DHYMA | 17/01/1989 | BGU_2 | NEOCOMIEN | 2 | 1 | 2 | 0 | 4 | 0 | 2 | 0 | 0 | 3 | 0 | 1 | 2 | 0 | 4 | 0 | 16 | 0 | 4 | 0 | 37 | 4 |
| 540_DHYMA | 26/11/1984 | CDT_1 | ALBIEN | 2 | 1 | 2 | 0 | 0 | 5 | 3 | 0 | 0 | 3 | 0 | 1 | 2 | 0 | 4 | 0 | 16 | 0 | 4 | 0 | 34 | 9 |
| 540_DHYMA | 26/11/1984 | CDT_1 | NEOCOMIEN | 2 | 1 | 2 | 0 | 0 | 5 | 3 | 0 | 0 | 3 | 0 | 1 | 2 | 0 | 4 | 0 | 13 | 0 | 4 | 0 | 31 | 9 |
| 580_DHYMA | 23/01/1977 | CHU_162 | ALBIEN | 4 | 1 | 2 | 0 | 3.5 | 0 | 2 | 0 | 0 | 3 | 0 | 1 | 0 | 3 | 2 | 0 | 0 | 10 | 0 | 3 | 14.5 | 20 |

| | | | | | | | | | | | | | | | | | | | | | | | |
|---|---|---|---|---|---|---|---|---|---|---|---|---|---|---|---|---|---|---|---|---|---|---|---|
| 600_DHYMA | 30/04/1992 | LCR_1 | ALBIEN-SABLEUX | 2 | 1 | 4 | 0 | 0.3 | 0 | 3 | 0 | 0 | 3 | 0 | 1 | 2 | 0 | 4 | 0 | 4 | 0 | 3 | 0 | 23.31 | 4 |
| 650_DHYMA | 20/09/1975 | CR_21 | ALBIEN | 4 | 1 | 2 | 0 | 0 | 5 | 2 | 0 | 0 | 3 | 0 | 1 | 0 | 3 | 4 | 0 | 0 | 10 | 0 | 3 | 13 | 25 |
| 68_DHYMA | 16/05/1986 | LMT_1 | ALBIEN-SABLEUX | 2 | 1 | 2 | 0 | 3.5 | 0 | 3 | 0 | 4 | 0 | 1 | 0 | 2 | 0 | 2 | 0 | 10 | 0 | 4 | 0 | 34.5 | 0 |
| 68_DHYMA | 16/05/1986 | LMT_1 | NEOCOMIEN | 2 | 1 | 2 | 0 | 3.5 | 0 | 3 | 0 | 4 | 0 | 1 | 0 | 2 | 0 | 2 | 0 | 10 | 0 | 4 | 0 | 34.5 | 0 |
| 688_DHYMA | 30/11/1990 | BGU_3 | ALBIEN-SABLEUX | 2 | 1 | 4 | 0 | 1.5 | 0 | 2 | 0 | 0 | 3 | 0 | 1 | 2 | 0 | 4 | 0 | 0 | 10 | 0 | 3 | 16.5 | 17 |
| 688_DHYMA | 30/11/1990 | BGU_3 | NEOCOMIEN | 2 | 1 | 4 | 0 | 4 | 0 | 2 | 0 | 0 | 3 | 0 | 1 | 2 | 0 | 4 | 0 | 0 | 10 | 0 | 3 | 19 | 17 |
| 69_DHYMA | 10/12/1985 | VPU_74 | ALBIEN-SABLEUX | 2 | 1 | 2 | 0 | 1.4 | 0 | 2 | 0 | 0 | 3 | 0 | 1 | 2 | 0 | 4 | 0 | 0 | 10 | 0 | 3 | 14.47 | 17 |
| 69_DHYMA | 10/12/1985 | VPU_74 | NEOCOMIEN | 2 | 1 | 2 | 0 | 1.8 | 0 | 2 | 0 | 0 | 3 | 0 | 1 | 2 | 0 | 4 | 0 | 0 | 10 | 0 | 3 | 14.81 | 17 |
| 693_DHYMA | 12/08/1960 | CR_17 | ALBIEN-SABLEUX | 4 | 1 | 0 | 3 | 3.5 | 0 | 2 | 0 | 0 | 3 | 0 | 1 | 0 | 3 | 4 | 0 | 0 | 10 | 0 | 3 | 14.5 | 23 |
| 693_DHYMA | 12/08/1960 | CR_17 | NEOCOMIEN | 4 | 1 | 0 | 3 | 3.5 | 0 | 2 | 0 | 0 | 3 | 0 | 1 | 0 | 3 | 4 | 0 | 0 | 10 | 0 | 3 | 14.5 | 23 |
| 695_DHYMA | 16/07/1960 | CR_16 | ALBIEN-SABLEUX | 4 | 1 | 0 | 3 | 3.5 | 0 | 2 | 0 | 0 | 3 | 0 | 1 | 0 | 3 | 4 | 0 | 16 | 0 | 4 | 0 | 34.5 | 10 |
| 695_DHYMA | 16/07/1960 | CR_16 | NEOCOMIEN | 4 | 1 | 0 | 3 | 3.5 | 0 | 2 | 0 | 0 | 3 | 0 | 1 | 0 | 3 | 4 | 0 | 16 | 0 | 4 | 0 | 34.5 | 10 |
| 7_DHYMA | 08/11/1987 | VPU_126 | ALBIEN-SABLEUX | 2 | 1 | 2 | 0 | 1.0 | 0 | 2 | 0 | 0 | 3 | 0 | 1 | 2 | 0 | 4 | 0 | 0 | 10 | 0 | 3 | 14.05 | 17 |
| 7_DHYMA | 08/11/1987 | VPU_126 | NEOCOMIEN | 2 | 1 | 2 | 0 | 1.2 | 0 | 2 | 0 | 0 | 3 | 0 | 1 | 2 | 0 | 4 | 0 | 0 | 10 | 0 | 3 | 14.26 | 17 |
| 705_DHYMA | 19/06/1960 | CR_13 | NEOCOMIEN | 4 | 1 | 0 | 3 | 0 | 5 | 2 | 0 | 4 | 0 | 5 | 0 | 2 | 0 | 2 | 0 | 7 | 0 | 2 | 0 | 29 | 8 |
| 706_DHYMA | 30/06/1960 | CR_14 | ALBIEN-SABLEUX | 4 | 1 | 4 | 0 | 3.5 | 0 | 2 | 0 | 0 | 3 | 0 | 1 | 0 | 3 | 4 | 0 | 4 | 0 | 1 | 0 | 23.5 | 7 |
| 706_DHYMA | 30/06/1960 | CR_14 | NEOCOMIEN | 4 | 1 | 4 | 0 | 3.5 | 0 | 2 | 0 | 0 | 3 | 0 | 1 | 0 | 3 | 4 | 0 | 7 | 0 | 1 | 0 | 26.5 | 7 |
| 712_DHYMA | 20/02/1977 | CHU_164 | ALBIEN | 4 | 1 | 2 | 0 | 3.5 | 0 | 2 | 0 | 4 | 0 | 5 | 0 | 2 | 0 | 2 | 0 | 4 | 0 | 1 | 0 | 30.5 | 0 |
| 718_DHYMA | 15/08/1975 | CHU_110 | ALBIEN | 4 | 1 | 2 | 0 | 3.5 | 0 | 2 | 0 | 0 | 3 | 0 | 1 | 0 | 3 | 4 | 0 | 16 | 0 | 4 | 0 | 36.5 | 7 |
| 720_DHYMA | 14/09/1975 | CR_19 | ALBIEN | 4 | 1 | 2 | 0 | 3.5 | 0 | 2 | 0 | 0 | 3 | 0 | 1 | 0 | 3 | 4 | 0 | 0 | 10 | 0 | 3 | 16.5 | 20 |
| 721_DHYMA | 08/10/1975 | CHU_102 | ALBIEN | 4 | 1 | 2 | 0 | 3.5 | 0 | 2 | 0 | 0 | 0 | 0 | 0 | 4 | 0 | 4 | 0 | 0 | 10 | 0 | 3 | 20.5 | 13 |
| 736_DHYMA | 21/07/1975 | CR_9 | ALBIEN | 4 | 1 | 2 | 0 | 3.5 | 0 | 2 | 0 | 4 | 0 | 5 | 0 | 2 | 0 | 2 | 0 | 7 | 0 | 1 | 0 | 33.5 | 0 |
| 76_DHYMA | 11/07/1984 | VPU_13 | ALBIEN | 2 | 1 | 2 | 0 | 3.5 | 0 | 2 | 0 | 0 | 3 | 0 | 1 | 2 | 0 | 4 | 0 | 10 | 0 | 0 | 0 | 26.5 | 4 |
| 76_DHYMA | 11/07/1984 | VPU_13 | NEOCOMIEN | 2 | 1 | 2 | 0 | 1.4 | 0 | 2 | 0 | 0 | 3 | 0 | 1 | 2 | 0 | 4 | 0 | 7 | 0 | 0 | 0 | 21.48 | 4 |
| 77_DHYMA | 25/12/1984 | VPU_21 | ALBIEN-SABLEUX | 2 | 1 | 2 | 0 | 1.7 | 0 | 2 | 0 | 0 | 3 | 0 | 1 | 2 | 0 | 4 | 0 | 7 | 0 | 4 | 0 | 25.75 | 4 |
| 77_DHYMA | 25/12/1984 | VPU_21 | NEOCOMIEN | 2 | 1 | 2 | 0 | 4 | 0 | 2 | 0 | 0 | 3 | 0 | 1 | 2 | 0 | 4 | 0 | 7 | 0 | 4 | 0 | 28 | 4 |
| 8_DHYMA | 26/11/1987 | VPU_127 | ALBIEN-SABLEUX | 2 | 1 | 2 | 0 | 0 | 5 | 2 | 0 | 0 | 3 | 0 | 1 | 2 | 0 | 4 | 0 | 0 | 10 | 0 | 3 | 13 | 22 |
| 8_DHYMA | 26/11/1987 | VPU_127 | NEOCOMIEN | 2 | 1 | 2 | 0 | 0 | 5 | 2 | 0 | 0 | 3 | 0 | 1 | 2 | 0 | 4 | 0 | 0 | 10 | 0 | 3 | 13 | 22 |
| 81_DHYMA | 20/03/1985 | VPU_29 | ALBIEN-SABLEUX | 2 | 1 | 2 | 0 | 3.5 | 0 | 2 | 0 | 0 | 3 | 0 | 1 | 2 | 0 | 4 | 0 | 16 | 0 | 4 | 0 | 36.5 | 4 |
| 81_DHYMA | 20/03/1985 | VPU_29 | NEOCOMIEN | 2 | 1 | 2 | 0 | 0.8 | 0 | 2 | 0 | 0 | 3 | 0 | 1 | 2 | 0 | 4 | 0 | 13 | 0 | 4 | 0 | 30.81 | 4 |
| 82_GDF | 01/09/1973 | G | ALBIEN-SABLEUX | 4 | 1 | 0 | 3 | 0 | 5 | 0 | 3 | 0 | 3 | 0 | 1 | 0 | 3 | 2 | 0 | 13 | 0 | 0 | 0 | 20 | 18 |
| 82_GDF | 01/09/1973 | G | NEOCOMIEN | 4 | 1 | 0 | 3 | 0 | 5 | 0 | 3 | 0 | 3 | 0 | 1 | 0 | 3 | 2 | 0 | 10 | 0 | 0 | 0 | 17 | 18 |
| 83_DHYMA | 21/06/1985 | VPU_47 | ALBIEN-SABLEUX | 2 | 1 | 0 | 3 | 3.5 | 0 | 2 | 0 | 0 | 3 | 0 | 1 | 2 | 0 | 4 | 0 | 16 | 0 | 4 | 0 | 34.5 | 7 |
| 83_DHYMA | 21/06/1985 | VPU_47 | NEOCOMIEN | 2 | 1 | 0 | 3 | 2.5 | 0 | 2 | 0 | 0 | 3 | 0 | 1 | 2 | 0 | 4 | 0 | 16 | 0 | 4 | 0 | 33.54 | 7 |
| 85_DHYMA | 25/07/1985 | VPU_52 | ALBIEN-SABLEUX | 2 | 1 | 0 | 3 | 0 | 5 | 0 | 3 | 0 | 3 | 0 | 1 | 2 | 0 | 4 | 0 | 0 | 10 | 0 | 3 | 9 | 28 |
| 85_DHYMA | 25/07/1985 | VPU_52 | NEOCOMIEN | 2 | 1 | 0 | 3 | 0 | 5 | 0 | 3 | 0 | 3 | 0 | 1 | 2 | 0 | 4 | 0 | 0 | 10 | 0 | 3 | 9 | 28 |
| 86_DHYMA | 19/08/1985 | VPU_55 | ALBIEN | 2 | 1 | 0 | 3 | 3.5 | 0 | 2 | 0 | 0 | 3 | 0 | 1 | 2 | 0 | 4 | 0 | 10 | 0 | 0 | 0 | 24.5 | 7 |
| 86_DHYMA | 19/08/1985 | VPU_55 | NEOCOMIEN | 2 | 1 | 0 | 3 | 3.1 | 0 | 2 | 0 | 0 | 3 | 0 | 1 | 2 | 0 | 4 | 0 | 4 | 0 | 0 | 0 | 18.12 | 7 |
| 89_DHYMA | 16/02/1986 | VPU_83 | ALBIEN-SABLEUX | 2 | 1 | 2 | 0 | 3.5 | 0 | 2 | 0 | 0 | 3 | 0 | 1 | 2 | 0 | 4 | 0 | 0 | 10 | 0 | 3 | 16.5 | 17 |
| 89_DHYMA | 16/02/1986 | VPU_83 | NEOCOMIEN | 2 | 1 | 2 | 0 | 2.6 | 0 | 2 | 0 | 0 | 3 | 0 | 1 | 2 | 0 | 4 | 0 | 0 | 10 | 0 | 3 | 15.63 | 17 |
| 9_DHYMA | 11/12/1987 | VPU_128 | ALBIEN-SABLEUX | 2 | 1 | 2 | 0 | 0.7 | 0 | 2 | 0 | 0 | 3 | 0 | 1 | 2 | 0 | 4 | 0 | 0 | 10 | 0 | 3 | 13.70 | 17 |
| 9_DHYMA | 11/12/1987 | VPU_128 | NEOCOMIEN | 2 | 1 | 2 | 0 | 2.1 | 0 | 2 | 0 | 0 | 3 | 0 | 1 | 2 | 0 | 4 | 0 | 0 | 10 | 0 | 3 | 15.10 | 17 |
| 90_DHYMA | 18/07/1985 | VPU_50 | ALBIEN-SABLEUX | 2 | 1 | 0 | 3 | 0 | 5 | 0 | 3 | 0 | 3 | 0 | 1 | 2 | 0 | 4 | 0 | 0 | 10 | 0 | 3 | 9 | 28 |
| 90_DHYMA | 18/07/1985 | VPU_50 | NEOCOMIEN | 2 | 1 | 0 | 3 | 0 | 5 | 0 | 3 | 0 | 3 | 0 | 1 | 2 | 0 | 4 | 0 | 0 | 10 | 0 | 3 | 9 | 28 |
| 91_DHYMA | 03/06/1985 | VPU_45 | ALBIEN-SABLEUX | 2 | 1 | 0 | 3 | 3.5 | 0 | 2 | 0 | 0 | 3 | 0 | 1 | 2 | 0 | 4 | 0 | 16 | 0 | 4 | 0 | 34.5 | 7 |
| 91_DHYMA | 03/06/1985 | VPU_45 | NEOCOMIEN | 2 | 1 | 0 | 3 | 2.9 | 0 | 2 | 0 | 0 | 3 | 0 | 1 | 2 | 0 | 4 | 0 | 16 | 0 | 4 | 0 | 33.99 | 7 |
| 98_DHYMA | 02/03/1986 | VPU_81 | ALBIEN-SABLEUX | 2 | 1 | 2 | 0 | 3.5 | 0 | 2 | 0 | 0 | 3 | 0 | 1 | 2 | 0 | 4 | 0 | 13 | 0 | 0 | 0 | 29.5 | 4 |
| 98_DHYMA | 02/03/1986 | VPU_81 | NEOCOMIEN | 2 | 1 | 2 | 0 | 1.8 | 0 | 2 | 0 | 0 | 3 | 0 | 1 | 2 | 0 | 4 | 0 | 7 | 0 | 0 | 0 | 21.88 | 4 |
| 99_DHYMA | 15/08/1996 | VPU_178 | ALBIEN-SABLEUX | 2 | 1 | 2 | 0 | 2 | 0 | 3 | 0 | 0 | 3 | 0 | 1 | 2 | 0 | 4 | 0 | 16 | 0 | 4 | 0 | 36 | 4 |
| 99_DHYMA | 15/08/1996 | VPU_178 | NEOCOMIEN | 2 | 1 | 2 | 0 | 0.1 | 0 | 3 | 0 | 0 | 3 | 0 | 1 | 2 | 0 | 4 | 0 | 13 | 0 | 4 | 0 | 31.14 | 4 |
| V6_GDF | 01/08/1957 | V6 | ALBIEN-SABLEUX | 4 | 1 | 0 | 3 | 2 | 0 | 2 | 0 | 0 | 3 | 0 | 1 | 0 | 3 | 4 | 0 | 13 | 0 | 1 | 0 | 27 | 10 |
| V6_GDF | 01/08/1957 | V6 | NEOCOMIEN | 4 | 1 | 0 | 3 | 2 | 0 | 2 | 0 | 0 | 3 | 0 | 1 | 0 | 3 | 4 | 0 | 10 | 0 | 1 | 0 | 24 | 10 |

Géosciences pour une Terre durable
brgm

**Service Géologique Régional Ile-de-France**
7, rue du Théâtre
91884 Massy cedex – France –
Tél. : 33 (0)1 69 75 10 25

**Centre scientifique et technique**
3, avenue Claude-Guillemin
BP 6009 – 45060 Orléans Cedex 2 – France – Tél. :
33 (0)2 38 64 34 34